

PROJETO ARQUITETÔNICO - CONSTRUÇÃO DO CEIM PESSEGUIROS
ESCALA INDICADA

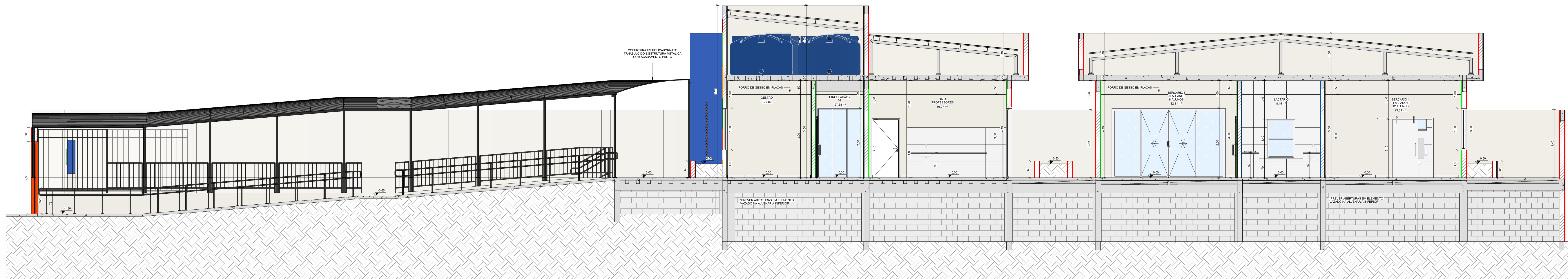

1 CORTE BB
1 : 50

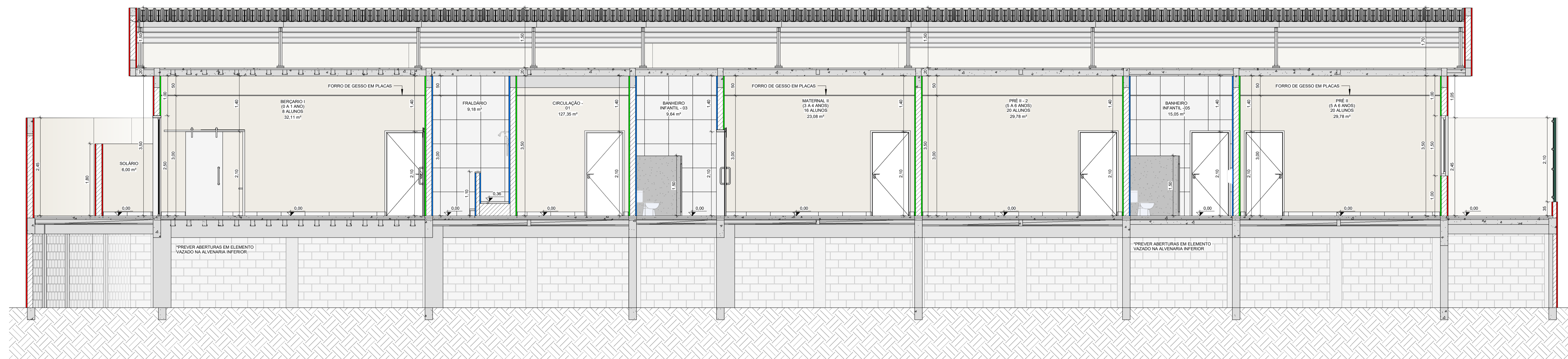

2 CORTE DD
1 : 50

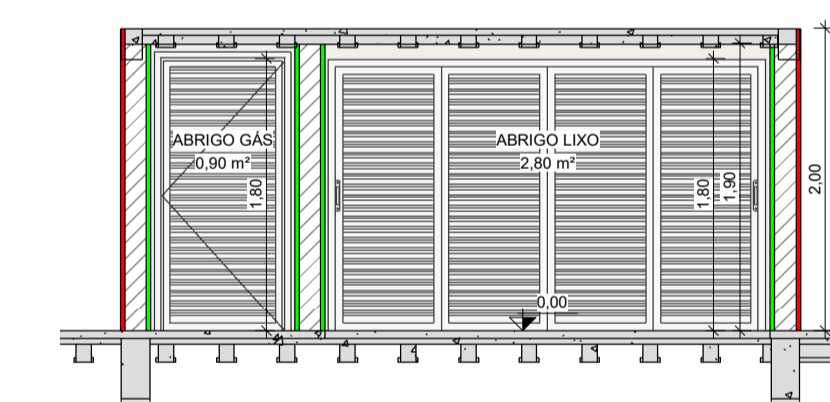

3 CORTE EE
1 : 50

- LEGENDA DE SISTEMAS CONSTRUTIVOS E ACABAMENTOS
- ALVENARIA EM BLOCO DE CONCRETO 14X19X39 CM
 - ESTRUTURA EM CONCRETO ARMADO
 - REVESTIMENTO CERÂMICO
 - MASSA ÚNICA, MASSA ACRÍLICA E PINTURA
 - MASSA ÚNICA, MASSA CORRIDA E PINTURA

NOTAS:
- MEDIDAS E NÍVEIS EM METROS E CENTÍMETROS;
- VERIFICAR DETALHES CONSTRUTIVOS PERTINENTES NO MEMORIAL DESCRITIVO;
- ALTERAÇÕES NESTE PROJETO SOMENTE COM AUTORIZAÇÃO EXPRESSA DA FISCALIZAÇÃO E DA EMPRESA PROJETISTA;

REFERÊNCIAS:
- PLANILHA DE QUANTITATIVOS;
- MEMORIAL DESCRITIVO E ESPECIFICAÇÕES TÉCNICAS.

REV. 00	30/04/2026	EMISSÃO INICIAL	DAC
REVISÃO	DATA	DESCRIÇÃO	RESP.:
<p>PREFEITURA DE EXTREMA</p>			
PROJETO	COORDENAÇÃO DE PROJETOS		
<p>DAC Engenharia</p> <p>Rua Cel. Joaquim Francisco, 341, Bairro Variginha CEP: 37501-052 - Itajubá / MG Tel: (35) 2143-9087 www.dacengenharia.com.br</p>		<p>RAFAEL BARBOSA CARREIRA CAU: 004155411-5 RESPONSÁVEL TÉCNICO</p> <p>ALOISIO CAETANO FERREIRA CREA: MG-97.132/D</p>	
EMPRESAMENTO			
CONSTRUÇÃO DO CEIM PESSEGUIROS			
ENDEREÇO		DISCIPLINA	
AV. SALUSTIANO F. DA SILVA, BAIRRO DOS PESSEGUIROS EXTREMA - MG		ARQUITETÔNICO	
ABRANGÊNCIA		FASE DO PROJETO	
CORTE BB, CORTE DD, CORTE EE		EXECUTIVO	
DATA INICIAL		FOLHA Nº	
30/04/2026		04/16	
ESCALA	REVISÃO	ARQUIVO	
INDICADA	R00	DAC-PME-CPES-PE-ACE-R00.RVT	