

1 FACHADA LATERAL DIREITA
1 : 50

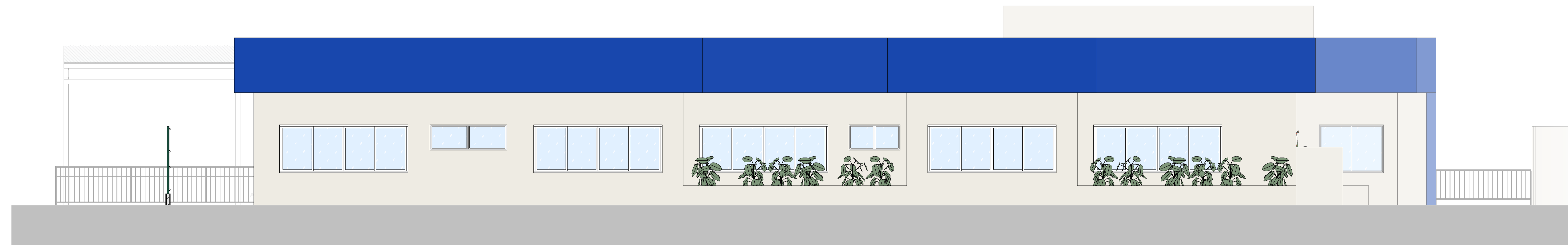

2 FACHADA POSTERIOR
1 : 50

NOTAS:
- MEDIDAS E NÍVEIS EM METROS E CENTÍMETROS;
- VERIFICAR DETALHES CONSTRUTIVOS PERTINENTES NO MEMORIAL DESCRITIVO;
- ALTERAÇÕES NESTE PROJETO SOMENTE COM AUTORIZAÇÃO EXPRESSA DA FISCALIZAÇÃO E DA EMPRESA PROJETISTA;

REFERÊNCIAS:
- PLANILHA DE QUANTITATIVOS;
- MEMORIAL DESCRITIVO E ESPECIFICAÇÕES TÉCNICAS.

REV. 00	30/04/2026	EMISSÃO INICIAL	DAC
REVISÃO:	DATA:	DESCRIÇÃO:	RESP.:



COORDENAÇÃO DE PROJETOS
RAFAEL BARBOSA CARREIRA CAU: 004155411-5
RESPONSÁVEL TÉCNICO
ALOISIO CAETANO FERREIRA CREA: MG-97.132/D

EMPRESAMENTO CONSTRUÇÃO DO CEIM PESSEGUIROS		DISCIPLINA ARQUITETÔNICO
ENDEREÇO AV. SALUSTIANO F. DA SILVA, BAIRRO DOS PESSEGUIROS EXTREMA - MG	FASE DO PROJETO EXECUTIVO	
ASSUNTO FACHADA LATERAL DIREITA, FACHADA POSTERIOR	FOLHA Nº 07/16	
DATA INICIAL 30/04/2026	ESCALA INDICADA	REVISÃO R00
ARQUIVO DAC-PME-CPES-PE-ARQ-R00.RVT		