

1 PLANTA DE PAGINAÇÃO E EIXOS HIDRÁULICOS
1 : 75

*OBS.: A PAGINAÇÃO DO PORCELANATO NAS PAREDES E NOS PISOS SEMPRE DEVERÁ ACOMPANHAR A PAGINAÇÃO DO PISO.
*OBS. 2: AS PAREDES REVESTIDAS EM PORCELANATOS QUE NÃO APARECEM NAS VISTAS EM ELEVACÃO DEVEM ACOMPANHAR A PAGINAÇÃO DO PISO E DAS PAREDES LATERAIS.

CÓDIGO	DESCRIÇÃO	QUANT.
B30	BARRA DE APOIO EM AÇO INOX POLIDO, EM U COMPRIMENTO = 30CM	4
B40	BARRA DE APOIO EM AÇO INOX POLIDO, COMPRIMENTO = 40CM	6
B60	BARRA DE APOIO EM AÇO INOX POLIDO, COMPRIMENTO = 60CM	1
B70	BARRA DE APOIO EM AÇO INOX POLIDO, COMPRIMENTO = 70CM	7
B80	BARRA DE APOIO EM AÇO INOX POLIDO, COMPRIMENTO = 80CM	10
BA	BANHEIRA INFANTE DE EMBUTIR EM AÇO INOX/VAZEL	1
BN	BEBIDOURO INDUSTRIAL 100 LITROS - 3 TORNEIRAS	1
BO	BANCO ARTICULADO EM AÇO INOX PARA P.D. FIXADO NA PAREDE	1
CB1	CUBA EM AÇO INOX/VAZEL DE EMBUTIR - 46 X 33 X 12 CM	8
CB2	CUBA EM AÇO INOX/VAZEL DE EMBUTIR - 56 X 33 X 12 CM	2
CB3	CUBA DE AÇO INOX/VAZEL DE EMBUTIR - 60 X 33 X 12 CM	1
CD	CHUVEIRO ELÉTRICO COM DESVIAVADOR E DUCHA MANUAL	16
CK	COODTOP 3 BOCAS	9
CO	CUBA DE EMBUTIR OVAL EM LOUÇA BRANCA	4
DH	DUCHA HIGIÊNICA COM REGISTRO PARA CONTROLE DE FLUXO DE ÁGUA	4
LV	LAVATÓRIO DE LOUÇA BRANCA SEM COLUNA	23
PH	PAPELEIRA PLÁSTICA TIPO DISPENSER PARA PAPEL HIGIÊNICO ROLADO	21
PT	DISPENSER EM PLÁSTICO PARA PAPEL TOALHA 2 OU 3 FOLHAS	23
RC	ACABAMENTO CROMADO PARA REGISTRO DE CHUVEIRO	13
SA	SABONETEIRA PLÁSTICA TIPO DISPENSER PARA SABONETE LIQUIDO COM RESERVATÓRIO	28
TA	TANQUE DE LOUÇA BRANCA COM COLUNA 30L	3
TI	TANQUE EM INOX DE EMBUTIR	1
TO	TORNEIRA METÁLICA PARA LAVATÓRIO, FECHAMENTO AUTOMÁTICO, ACABAMENTO CROMADO	30
TP	TORNEIRA METÁLICA PARA TANQUE, BICA MÓVEL, ACABAMENTO CROMADO, COM AREGADOR	13
TT	APLICAÇÃO DE MESA	10
TT	TORNEIRA METÁLICA PARA TANQUE, ACABAMENTO CROMADO	1
TTL	TORNEIRA METÁLICA PARA TANQUE LONGA, ACABAMENTO CROMADO	1
VB	VASO SANITÁRIO SFONADO COM CAIXA ACOPADA LOUÇA BRANCA	6
VSI	VASO SANITÁRIO INFANTE COM CAIXA ACOPADA LOUÇA BRANCA	15

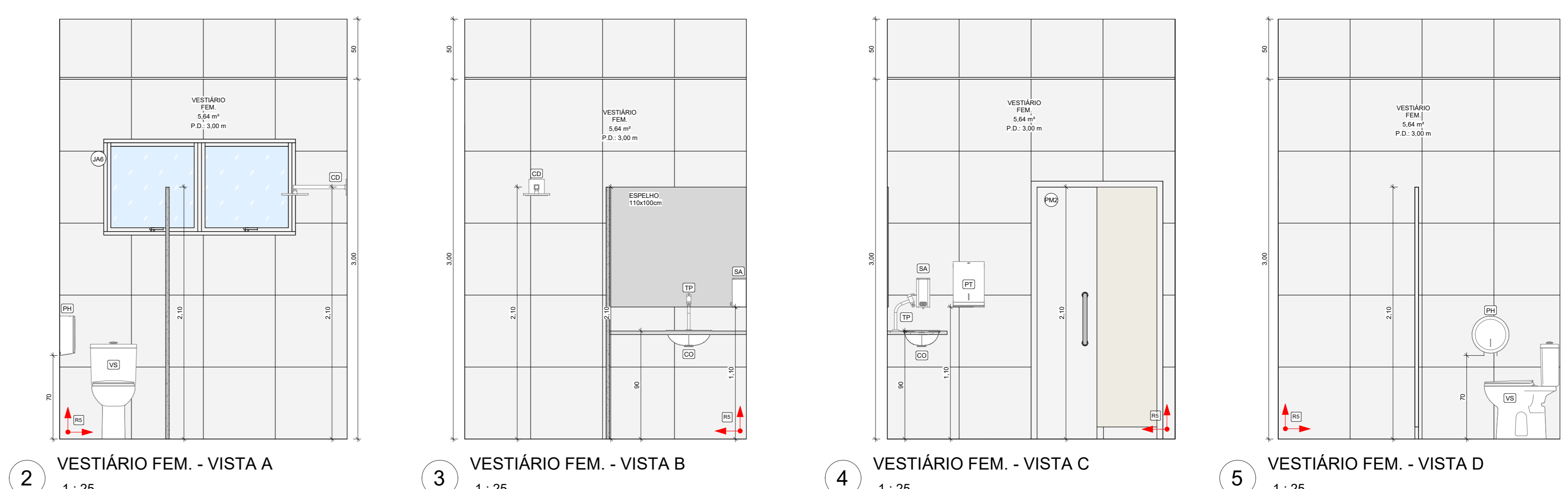

2 VESTIÁRIO FEM. - VISTA A
1 : 25

3 VESTIÁRIO FEM. - VISTA B
1 : 25

4 VESTIÁRIO FEM. - VISTA C
1 : 25

5 VESTIÁRIO FEM. - VISTA D
1 : 25

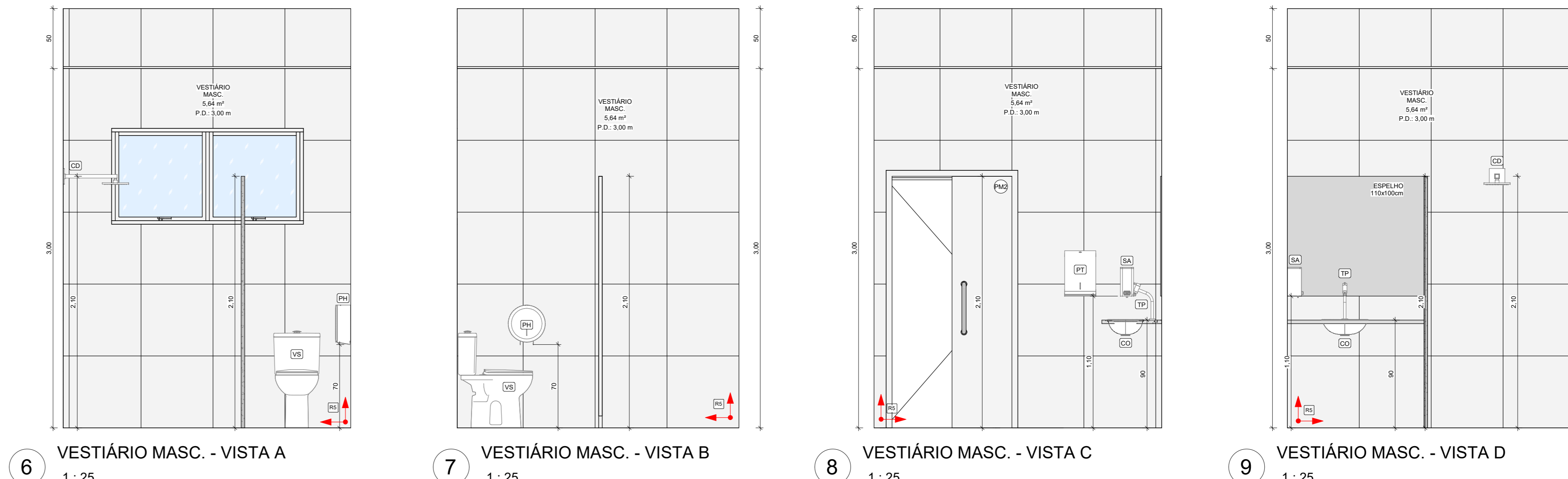

6 VESTIÁRIO MASC. - VISTA A
1 : 25

7 VESTIÁRIO MASC. - VISTA B
1 : 25

8 VESTIÁRIO MASC. - VISTA C
1 : 25

9 VESTIÁRIO MASC. - VISTA D
1 : 25

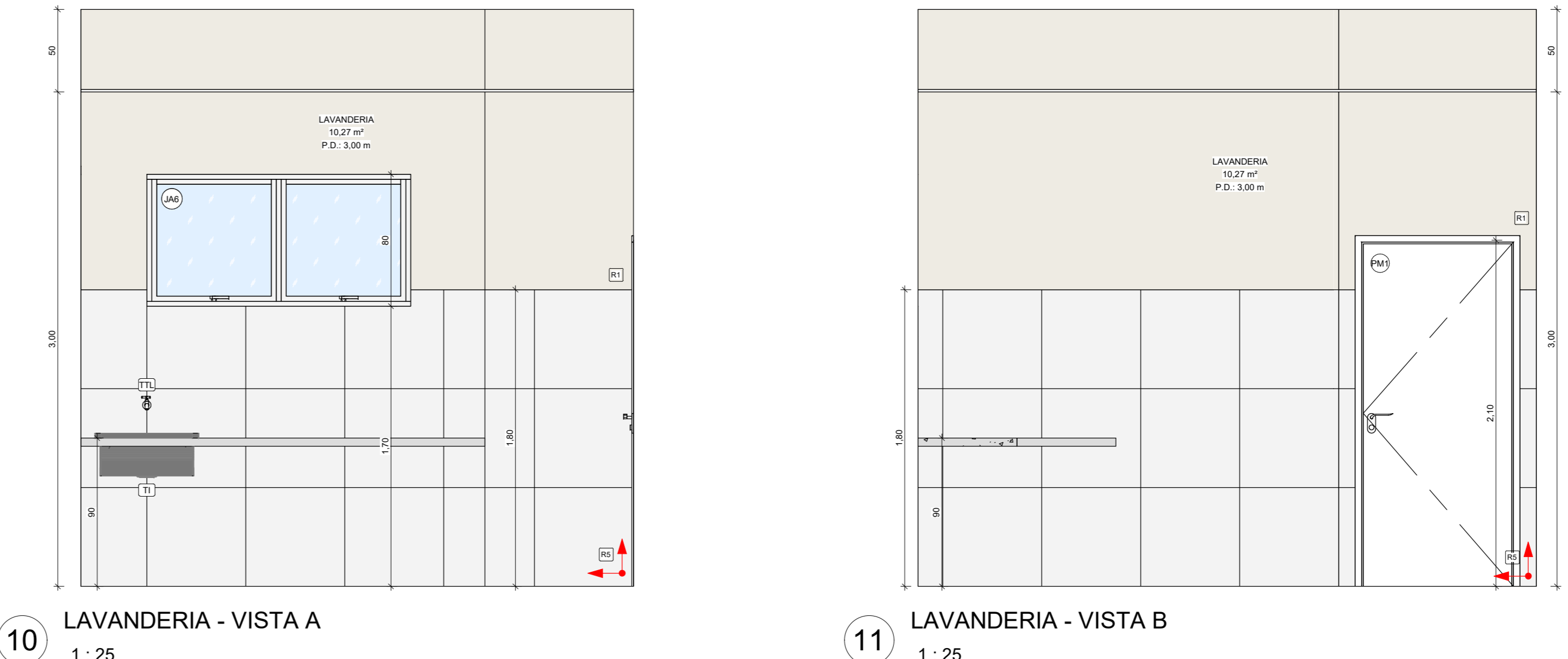

10 LAVANDERIA - VISTA A
1 : 25

11 LAVANDERIA - VISTA B
1 : 25



12 DML - VISTA A
1 : 25

13 ALMOXARIFADO/ GELADEIRAS - VISTA A
1 : 25

14 MANTIMENTOS - VISTA A
1 : 25

NOTAS:
- MEDIDAS E NÍVEIS EM METROS E CENTÍMETROS.
- VERIFICAR DETALHES CONSTRUTIVOS PERTINENTES NO MEMORIAL DESCRITIVO;
- ALTERAÇÕES NESTE PROJETO SOMENTE COM AUTORIZAÇÃO EXPRESSA DA FISCALIZAÇÃO E DA EMPRESA PROJETISTA.

REFERÊNCIAS:
- PLANILHA DE QUANTITATIVOS;
- MEMORIAL DESCRITIVO E ESPECIFICAÇÕES TÉCNICAS.

REV. 00	30/04/2028	EMISSÃO INICIAL	DAC
REVISÃO	DATA	DESCRIÇÃO	RESP.

PREFEITURA DE EXTREMA

DAC engenharia
Rua Cel. Joaquim Francisco, 341, Bairro Varginha
CEP: 37101-002 - Baurista / MG
Tel: (35) 2143-6087
www.dacengenharia.com.br

PROJETO: CONSTRUÇÃO DO CEIM PESSEGUIEIRO
COORDENAÇÃO DE PROJETOS: RAFAEL BARBOSA CARREIRA CREA: 04185411-5
RESPONSÁVEL TÉCNICO: ALOISIO CAETANO FERREIRA CREA: MG-97.132D

PROJETO	CONSTRUÇÃO DO CEIM PESSEGUIEIRO	DISCIPLINA	ARQUITETÔNICO
ENGENHEIRO	AV. SALUSTIANO F. DA SILVA, BAIRRO DOS PESSEGUIEIRO EXTREMA - MG	FASE DO PROJETO	EXECUTIVO
ASSUNTO	PLANTA DE PAGINAÇÃO E EIXOS HIDRÁULICOS, VISTAS EM ELEVACÃO - VESTIÁRIOS, LAVANDERIA, DML, ALMOXARIFADO/GELADEIRAS E MANTIMENTOS	FOLHA Nº	10/16
DATA INICIAL	30/04/2028	ENCARGO	INDICADA
REVISÃO	R00	ARQUIVO	DAC-PME-CPES-PE-ACE-R00-RVT