

*OBS.: A PAGINAÇÃO DO PORCELANATO NAS PAREDES E NOS
RODAPÉS SEMPRE DEVERÁ ACOMPANHAR A PAGINAÇÃO DO
PISO.
*OBS. 2: AS PAREDES REVESTIDAS EM PORCELANATO QUE NÃO
APARECEM NAS VISTAS EM ELEVAÇÃO DEVEM ACOMPANHAR A
PAGINAÇÃO DO PISO E DAS PAREDES LATERAIS.

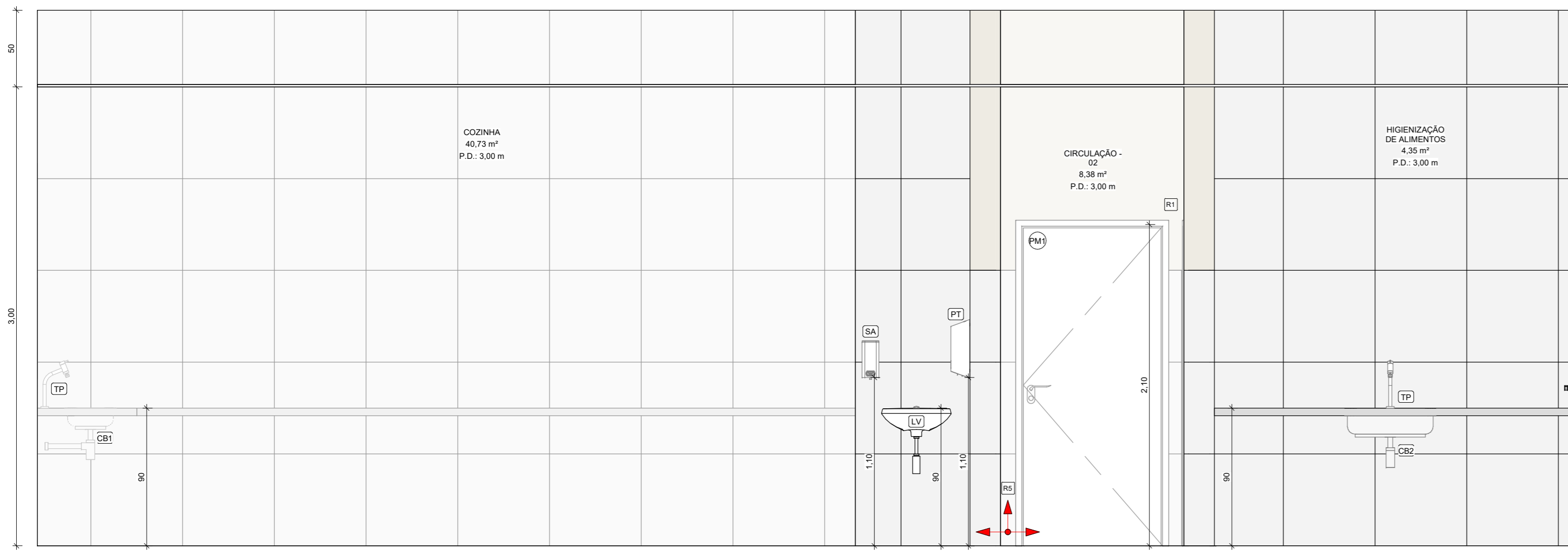

1 CIRCULAÇÃO 02 / COZINHA - VISTA A
1 : 25

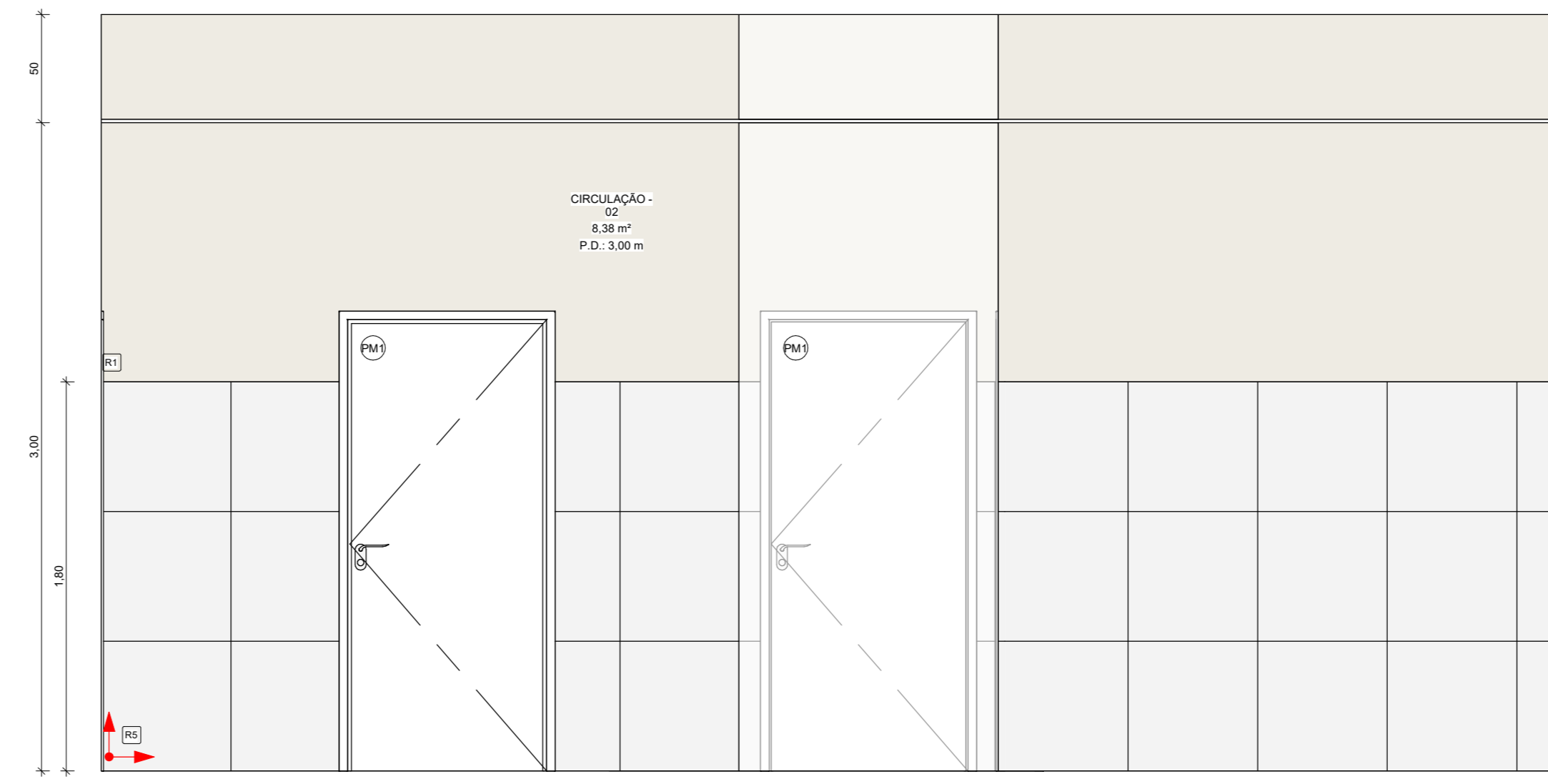

2 CIRCULAÇÃO 02 / COZINHA - VISTA B
1 : 25

CÓDIGO	DESCRIÇÃO	QUANT.
B50	BARRA DE APOIO EM AÇO INOX POLIDO, EM L: COMPRIMENTO = 30CM	4
B40	BARRA DE APOIO EM AÇO INOX POLIDO, COMPRIMENTO = 40CM	6
B60	BARRA DE APOIO EM AÇO INOX POLIDO, COMPRIMENTO = 60CM	1
B70	BARRA DE APOIO EM AÇO INOX POLIDO, COMPRIMENTO = 70CM	7
B80	BARRA DE APOIO EM AÇO INOX POLIDO, COMPRIMENTO = 80CM	10
EA	BANHEIRA INFANTIL DE EMBUTIR EM AÇO INOXÁVEL	1
BD	BEBIDOURO INDUSTRIAL 100 LITROS - 3 TORNEIRAS	1
BN	BANCO ARTICULADO EM AÇO INOX, PARA P.D. FIXADO NA PAREDE	1
CB1	CUBA EM AÇO INOXÁVEL DE EMBUTIR - 45 X 30 X 12 CM	8
CB2	CUBA EM AÇO INOXÁVEL DE EMBUTIR - 56 X 33 X 12 CM	2
CB3	CUBA EM AÇO INOXÁVEL DE EMBUTIR - 60 X 40 X 35 CM	1
CD	CHUVEIRO ELÉTRICO COM DESVIAVOR E DUCHA MANUAL	16
CK	COOKTOP 5 BOCAS	1
CO	CUBA DE EMBUTIR OVAL EM LOUÇA BRANCA	9
DH	DUCHA HIGIÊNICA COM REGISTRO PARA CONTROLE DE FLUXO DE ÁGUA	4
LV	LAVATÓRIO DE LOUÇA BRANCA SEM COLUNA	23
PH	PAPELEIRA PLÁSTICA TIPO DISPENSER PARA PAPEL HIGIÊNICO ROLADO	21
PT	DISPENSER EM PLÁSTICO PARA PAPEL, TOALHA 2 OU 3 FOLHAS	23
RD	ACABAMENTO CROMADO PARA REGISTRO DE CHUVEIRO	13
SA	SABONETEIRA PLÁSTICA TIPO DISPENSER PARA SABONETE LÍQUIDO COM RESERVATÓRIO	28
TA	TANQUE DE LOUÇA BRANCA COM COLUNA, 30L	3
TI	TANQUE EM INOX DE EMBUTIR	1
TO	TORNEIRA METÁLICA PARA LAVATÓRIO, FECHAMENTO AUTOMÁTICO, ACABAMENTO CROMADO	30
TP	TORNEIRA METÁLICA PARA PIA, BICA MÓVEL, ACABAMENTO CROMADO, COM AQUECER, APLICAÇÃO DE MESA	13
TT	TORNEIRA METÁLICA PARA TANQUE, ACABAMENTO CROMADO	10
TTL	TORNEIRA METÁLICA PARA TANQUE LONGA, ACABAMENTO CROMADO	1
VB	VASO SANITÁRIO SFONADO COM CAIXA ACOPLADA LOUÇA BRANCA	6
VSI	VASO SANITÁRIO INFANTIL COM CAIXA ACOPLADA LOUÇA BRANCA	15

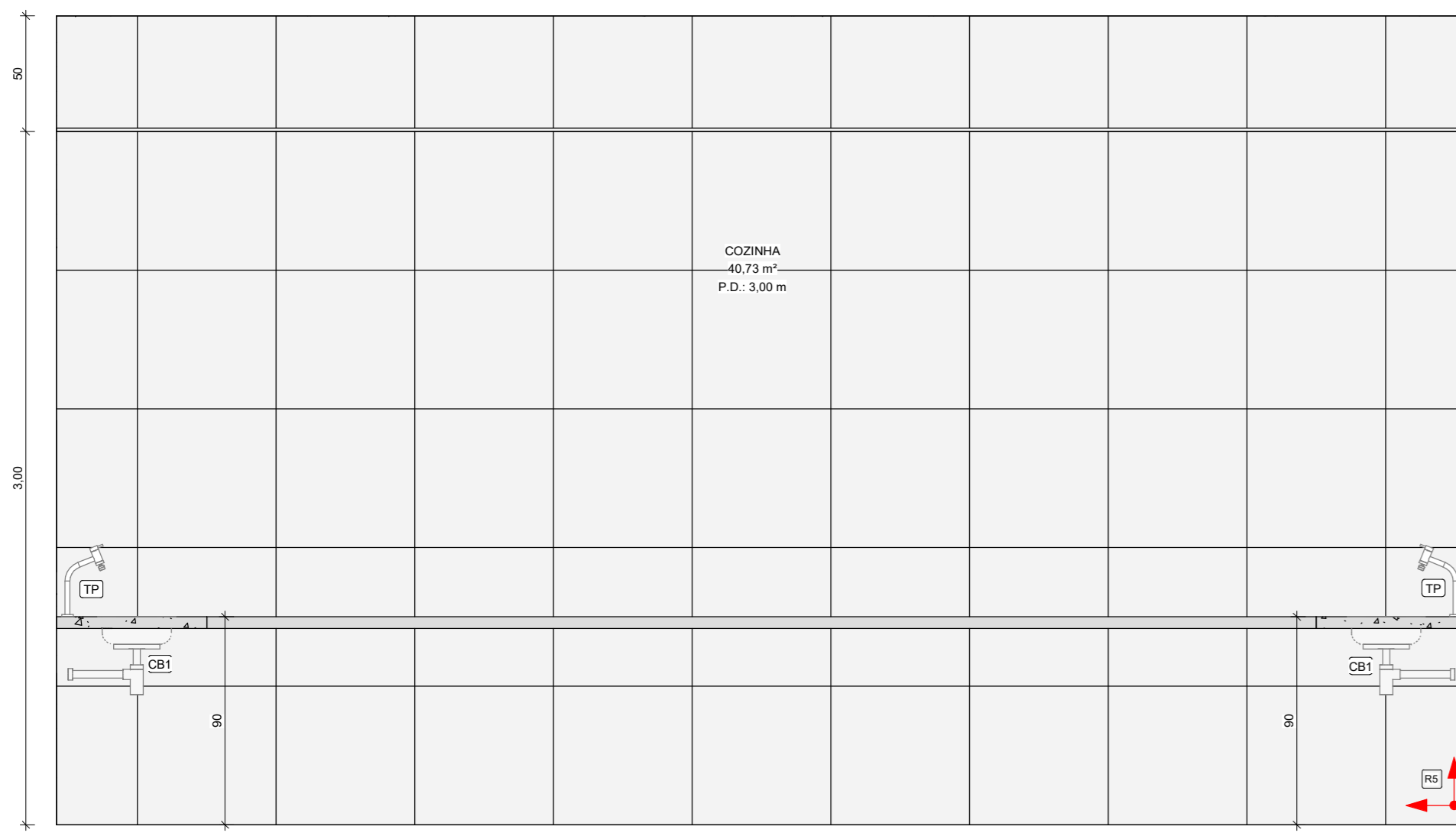

3 COZINHA - VISTA A
1 : 25

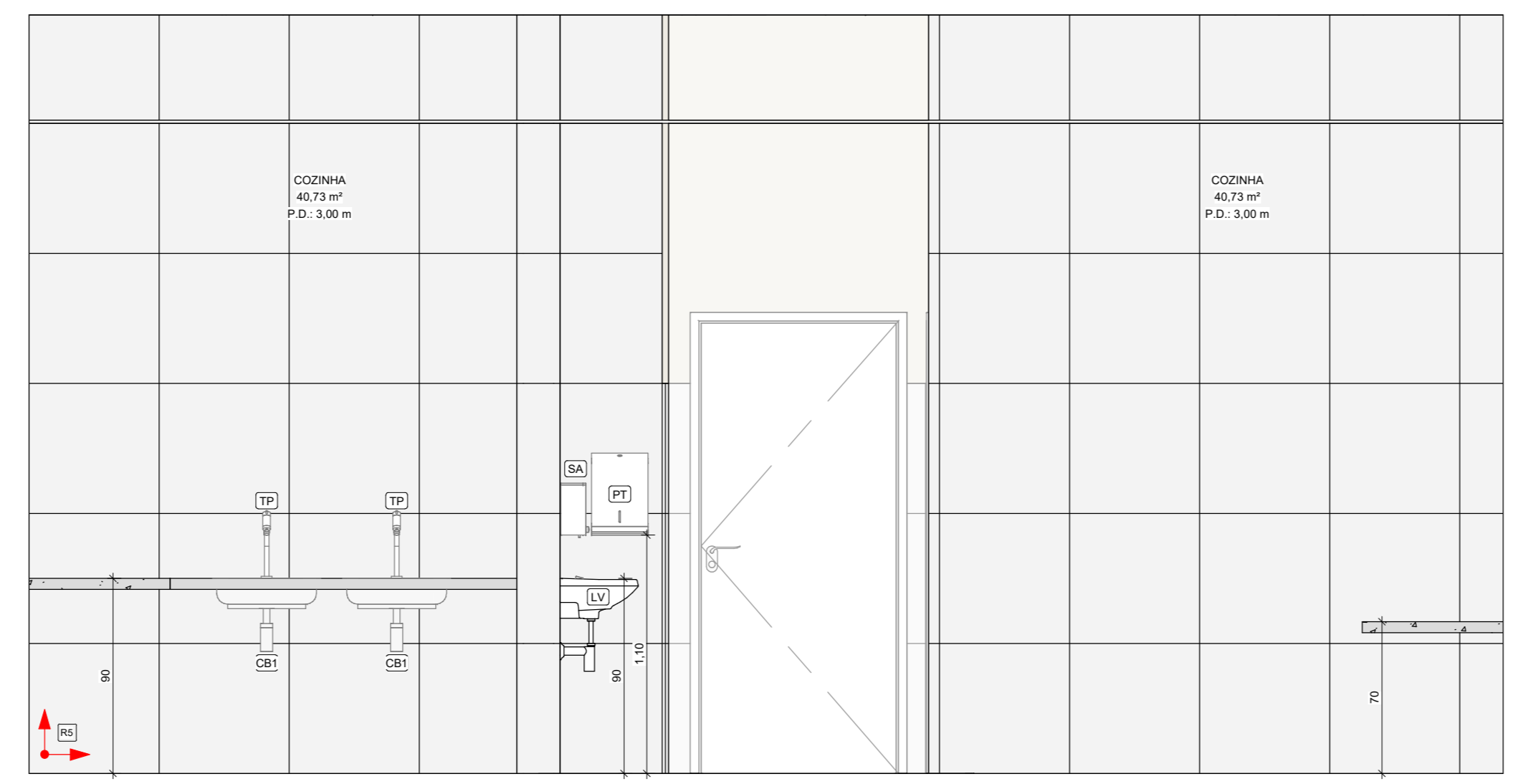

4 COZINHA - VISTA B
1 : 25

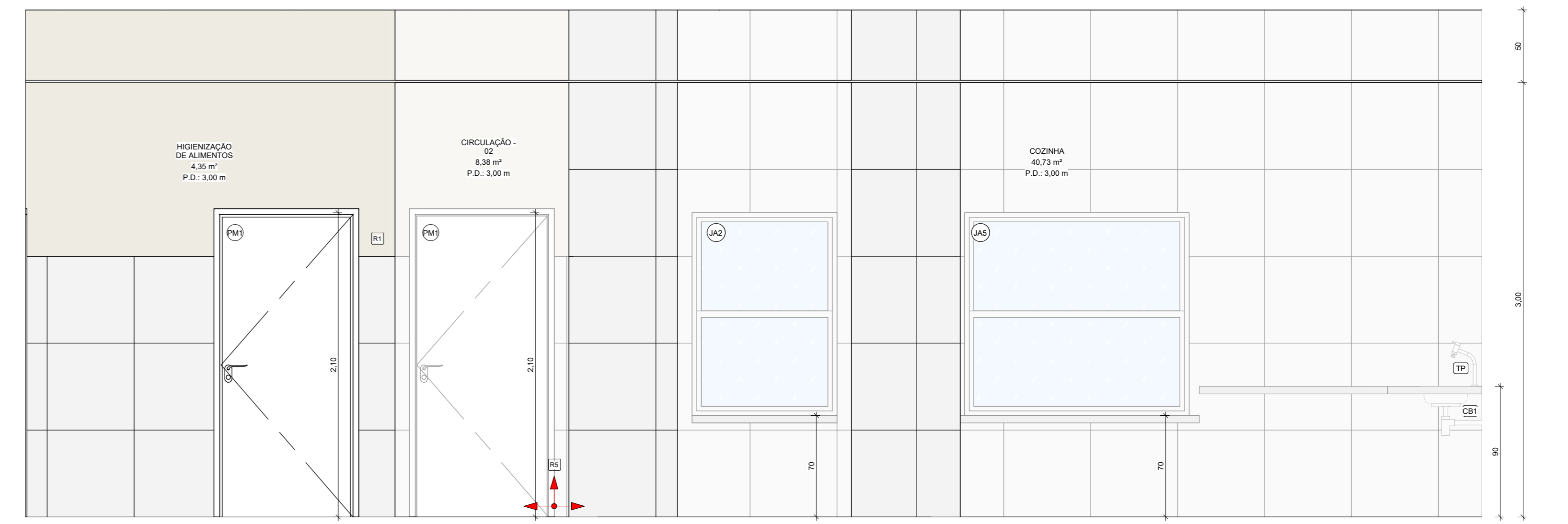

5 COZINHA - VISTA C
1 : 25

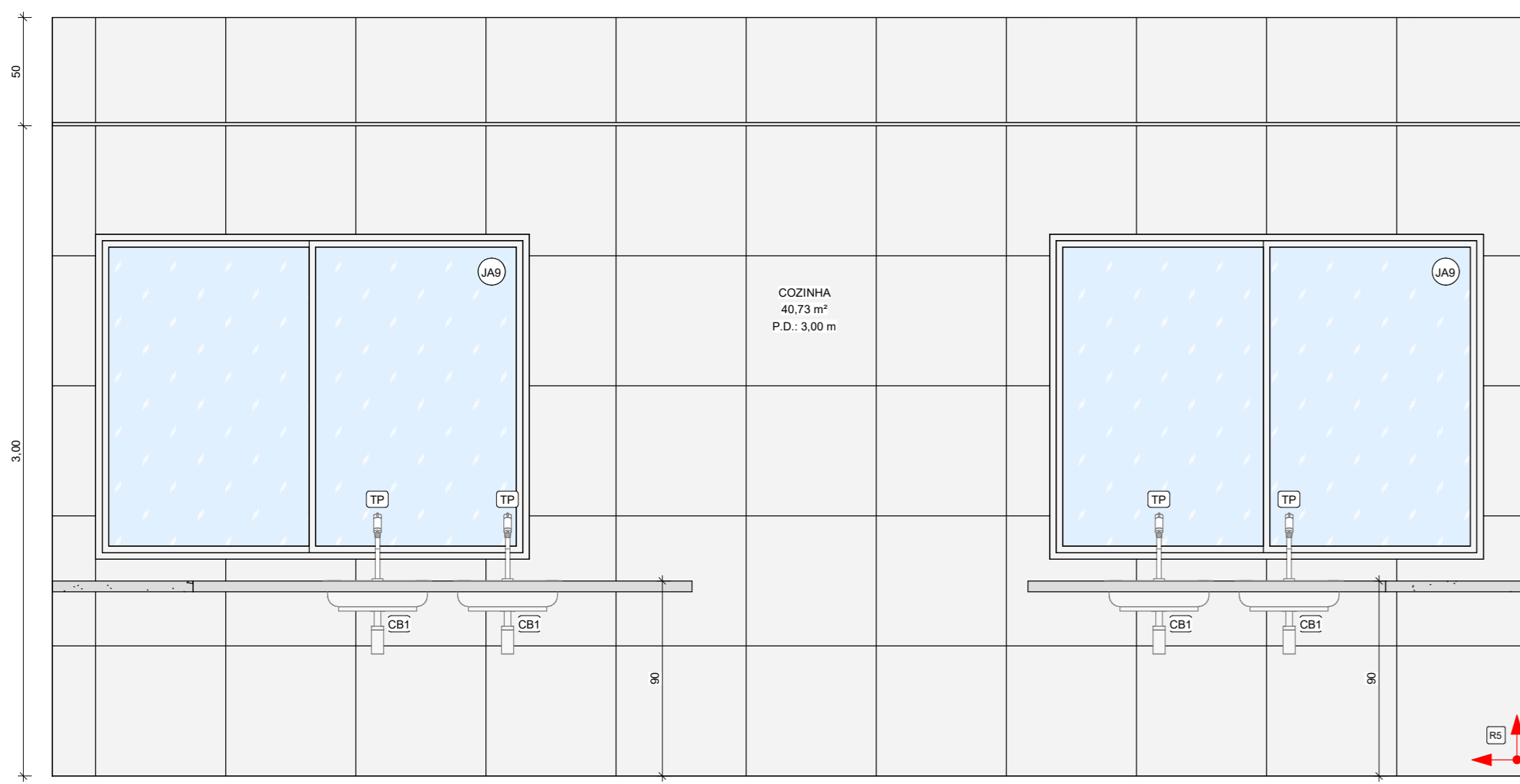

6 COZINHA - VISTA D
1 : 25

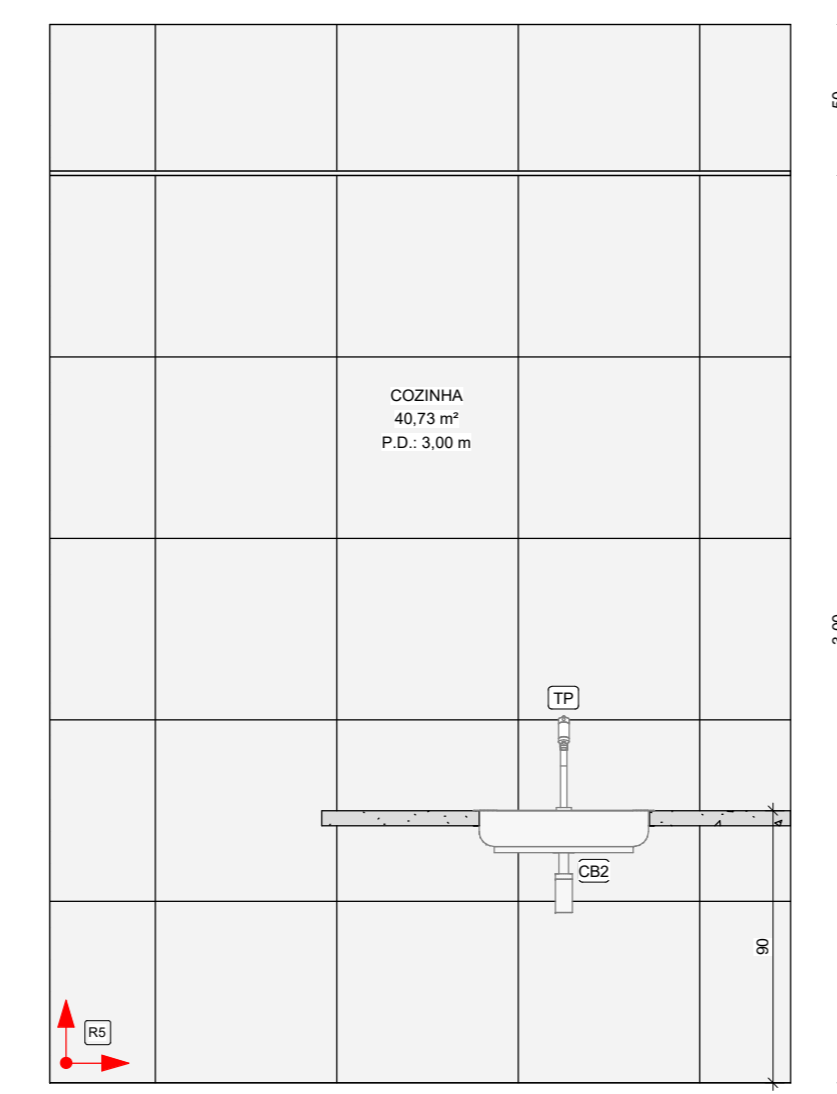

7 COZINHA - VISTA E
1 : 25

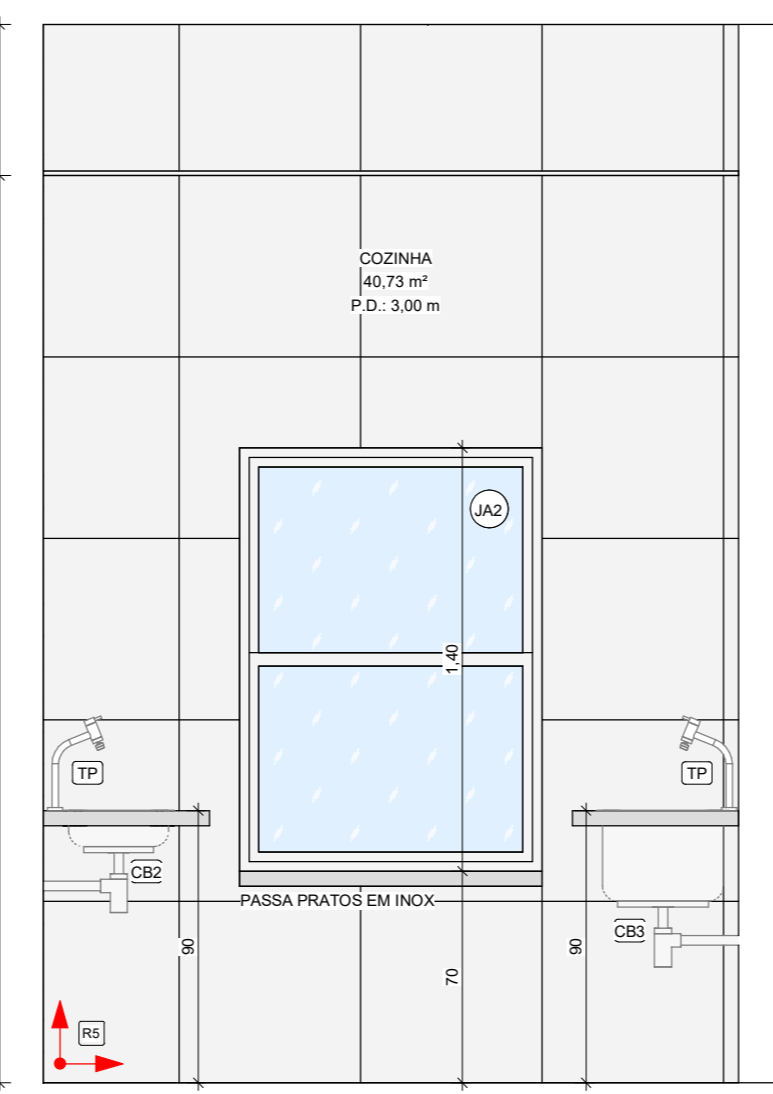

8 COZINHA - VISTA F
1 : 25

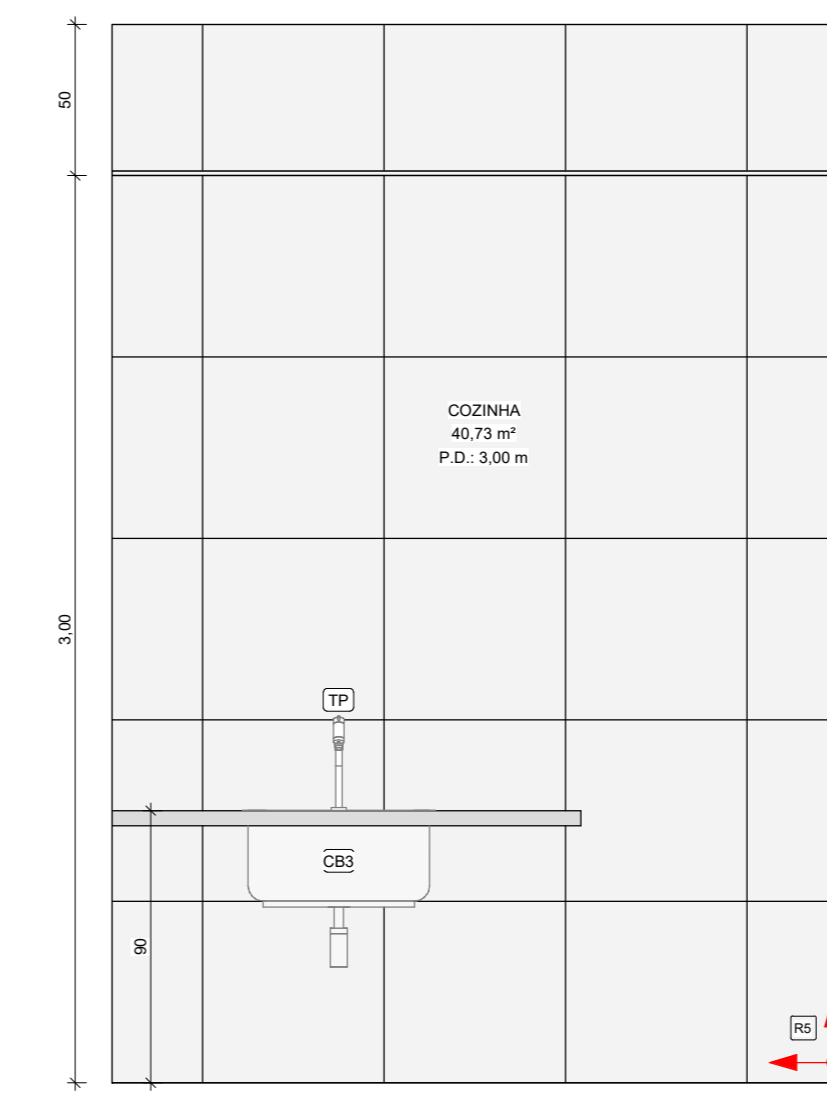

9 COZINHA - VISTA G
1 : 25

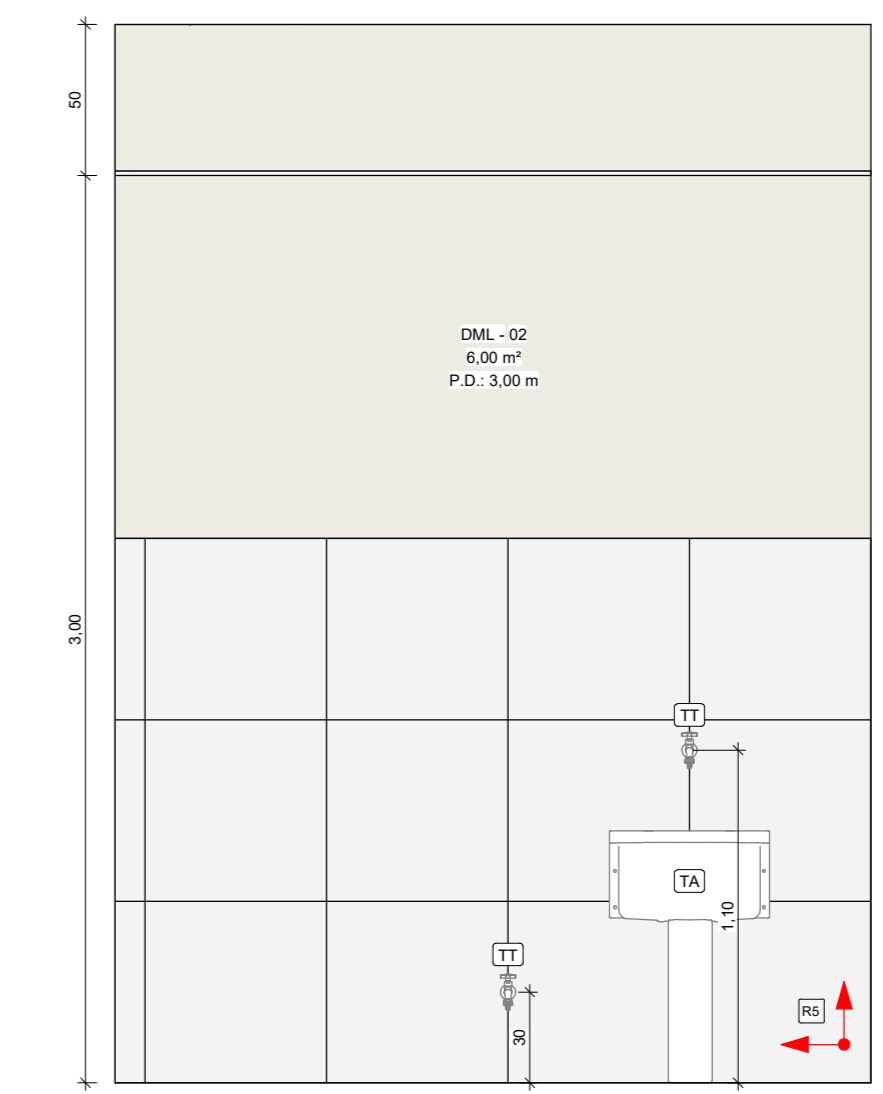

10 DML 02 - VISTA A
1 : 25

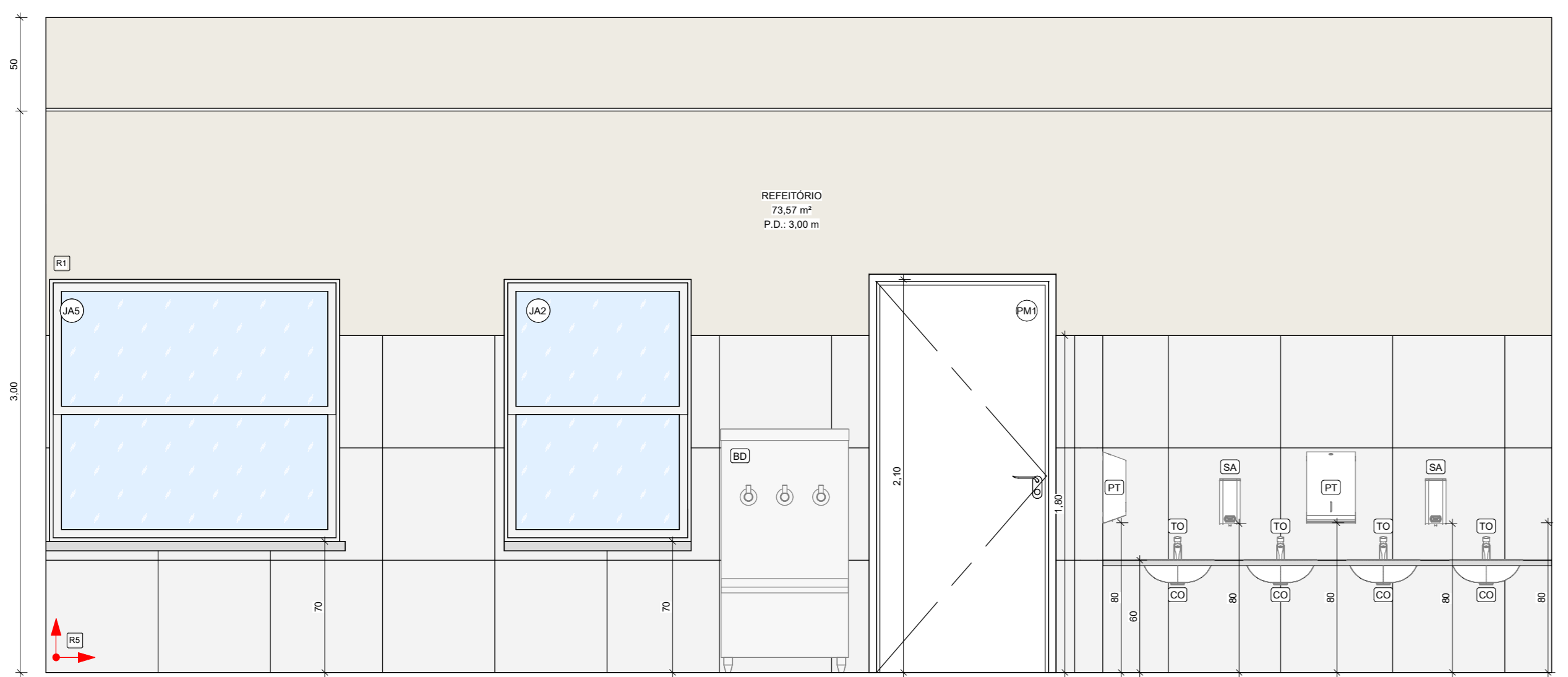

11 REFEITÓRIO - VISTA A
1 : 25

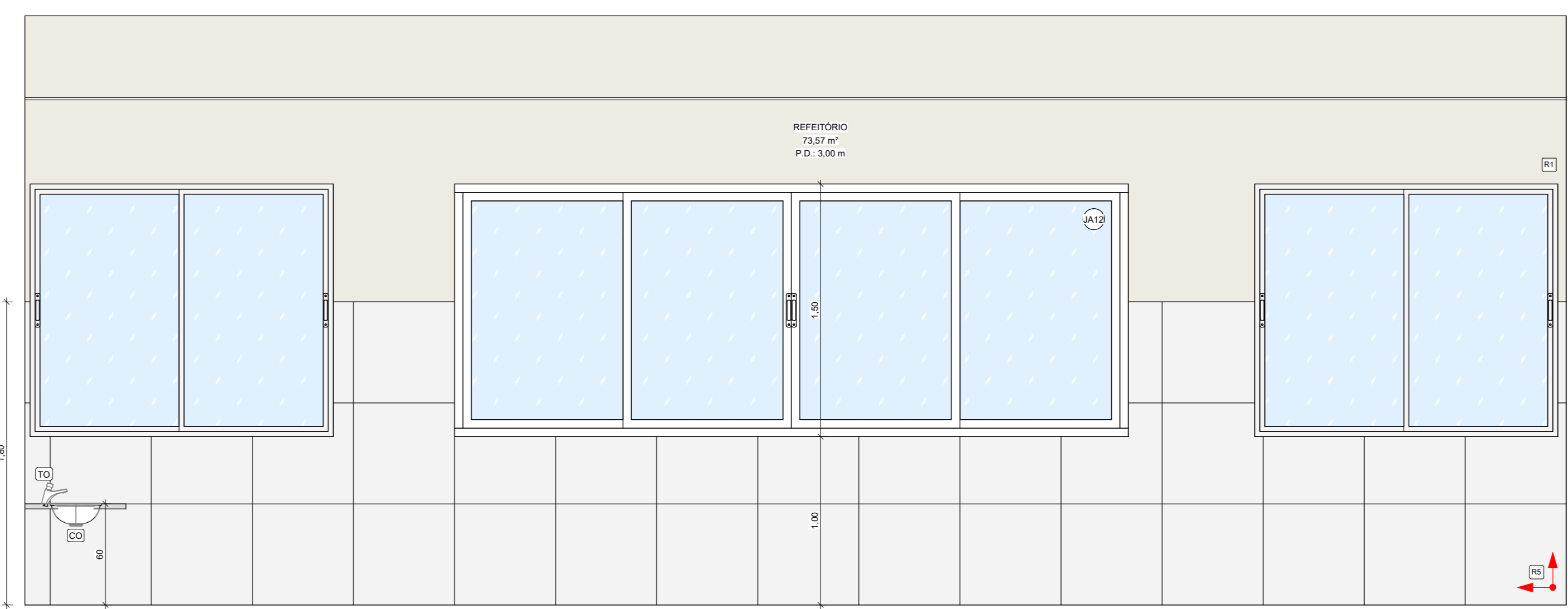

12 REFEITÓRIO - VISTA B
1 : 25

NOTAS:
- MEDIDAS E NÍVEIS EM METROS E CENTÍMETROS.
- VERIFICAR DETALHES CONSTRUTIVOS PERTINENTES NO MEMORIAL DESCRITIVO;
- ALTERAÇÕES NESTE PROJETO SOMENTE COM AUTORIZAÇÃO EXPRESSA DA FISCALIZAÇÃO E DA EMPRESA PROJETISTA.

REFERÊNCIAS:
- PLANILHA DE QUANTITATIVOS;
- MEMORIAL DESCRITIVO E ESPECIFICAÇÕES TÉCNICAS.

REV: 00	30/04/2028	EMISSÃO INICIAL	DAC
REVISÃO:	DATA:	DESCRIÇÃO:	RESP.:
		COORDENAÇÃO DE PROJETOS DAC engenharia Rua Cel. Joaquim Francisco, 341, Bairro Varginha CEP: 37071-050 - Itaboraí - MG Tel: (35) 2143-6087 www.dacengenharia.com.br	
RESPONSÁVEL TÉCNICO RAFAEL BARBOSA CARREIRA CAU: 004185411-5		ALÓSIO CAETANO FERREIRA CREA: MG-97.132/D	
PROJETO: CONSTRUÇÃO DO CEIM PESSEGUIEROS			
DISCIPLINA: ARQUITETÔNICO		FASE DO PROJETO: EXECUTIVO	
PLANO Nº: 11/16		DATA INICIAL: 30/04/2028	
ESCALA: INDICADA		REVISÃO: R00	
PROJETO: DAC-PME-CPES-PE-ACE-R00.RVT		DATA INICIAL: 30/04/2028	