

**CORTE DD**  
Esc.: 1 : 100

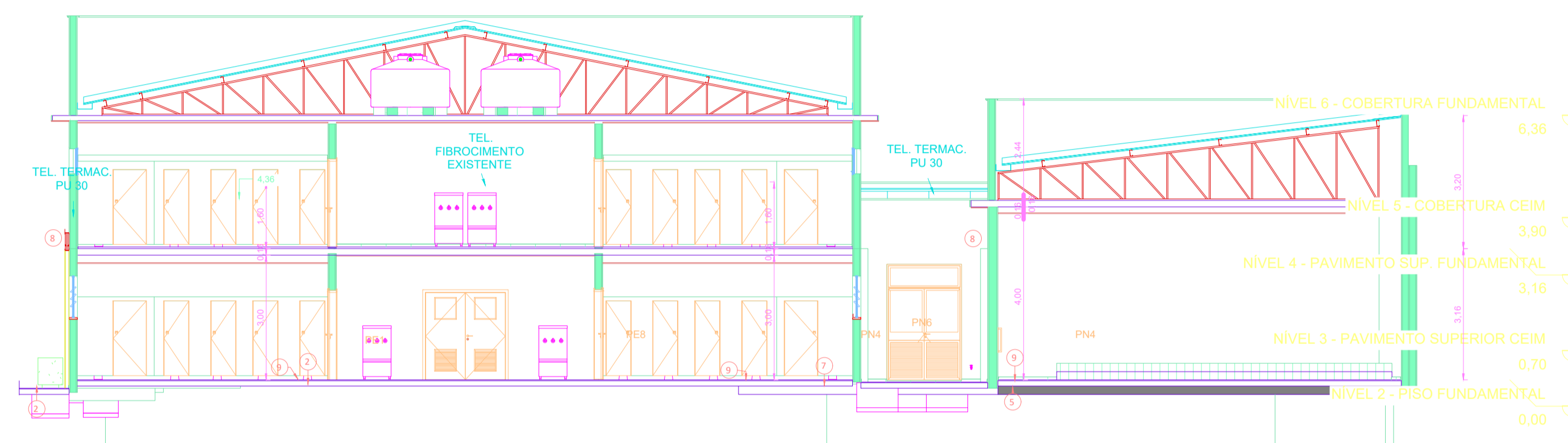

**CORTE EE**  
Esc.: 1 : 100

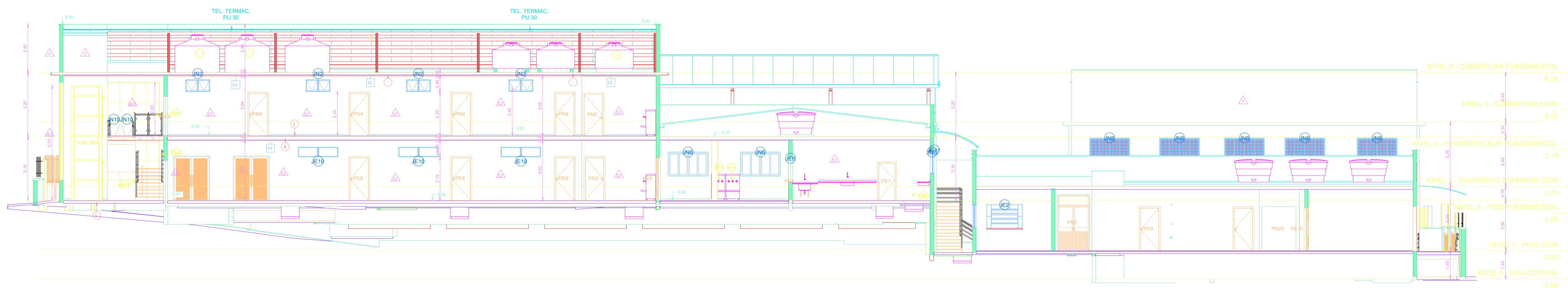

**CORTE FF**  
Esc.: 1 : 100

**CARIMBOS e APROVAÇÕES:**

PROPRIETÁRIO:  
PREFEITURA MUNICIPAL DE EXTREMA  
CNPJ 18.677.591/0001-00

AUTOR e RESPONSÁVEL TÉCNICO:  
ENG. CIVIL GABRIEL FERREIRA BRITO  
CREA MG 112100/D

PROPRIETÁRIO: PREFEITURA MUNICIPAL DE EXTREMA

LOCAL: RUA LUIZ VALENTINI, 525.

BAIRRO: MANTIQUEIRA

CIDADE: EXTREMA - MG

ESCALA: INDICADA NO  
DESENHO

DATA IMPRESSÃO:  
17/06/2024  
20:58:18

DESCRIÇÃO DA FOLHA:  
PROJETO EXECUTIVO ARQUITETÔNICO

CONTEM:  
CORTES

FOLHA:  
NOE  
EXE-ARQ-6/7  
R2

PROJETO:  
PROJETOS DE AMPLIAÇÃO e REFORMA DA  
ESCOLA MUNICIPAL NOÊMIA DE MEDIS PEREIRA