

CORTE DD
Esc.: 1 : 100

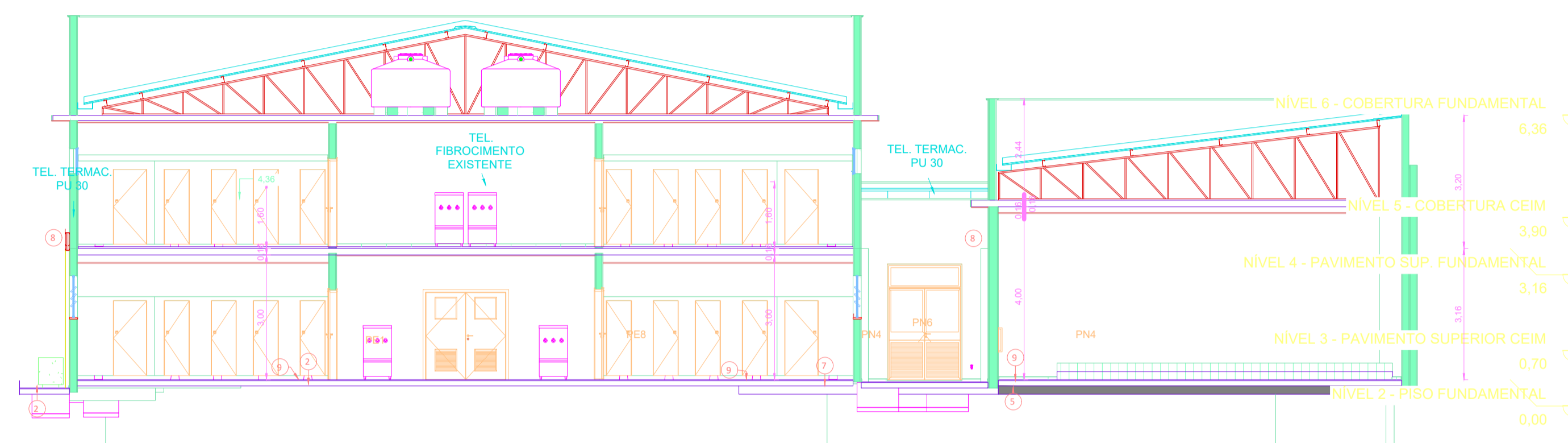

CORTE EE
Esc.: 1 : 100

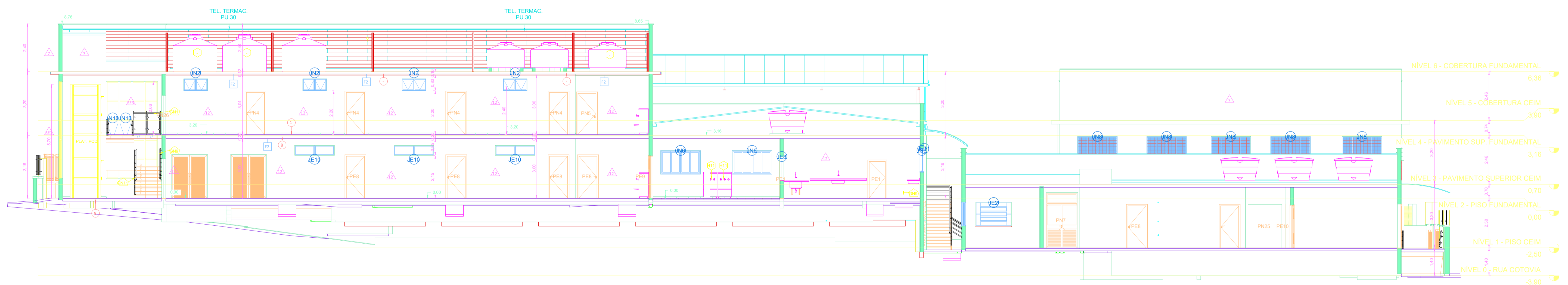

CORTE FF
Esc.: 1 : 100

CARIMBOS e APROVAÇÕES:

PROPRIETÁRIO:
PREFEITURA MUNICIPAL DE EXTREMA
CNPJ 18.677.591/0001-00

AUTOR e RESPONSÁVEL TÉCNICO:
ENG. CIVIL GABRIEL FERREIRA BRITO
CREA MG 112100/D

PROPRIETÁRIO: PREFEITURA MUNICIPAL DE EXTREMA

LOCAL: RUA LUIZ VALENTINI, 525.

BAIRRO: MANTIQUEIRA

CIDADE: EXTREMA - MG

ESCALA: INDICADA NO
DESENHO

DATA IMPRESSÃO:
17/06/2024
20:58:18

DESCRIÇÃO DA FOLHA:
PROJETO EXECUTIVO ARQUITETÔNICO

CONTEM:
CORTES E QUANTITATIVOS

FOLHA:
NOE
EXE-ARQ-6/7
R2

PROJETO:
PROJETOS DE AMPLIAÇÃO e REFORMA DA
ESCOLA MUNICIPAL NOÊMIA DE MEDIS PEREIRA