

PLANTA REFORMA NÍVEL 3 - PAVIMENTO SUPERIOR CEIM
Esc.: 1 : 100

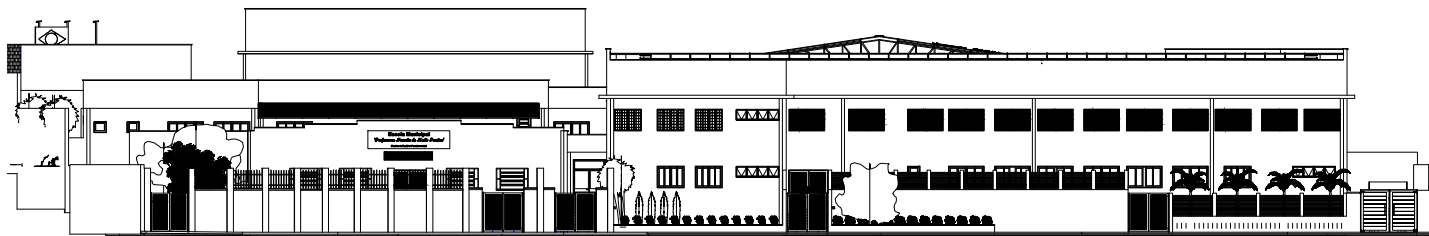

FACHADA POSTERIOR CEIM AMPLIAÇÃO
Esc.: 1 : 150

PROJETO: PROJETOS DE AMPLIAÇÃO e REFORMA DA ESCOLA MUNICIPAL NOÊMIA DE MEDIS PEREIRA	
DESCRIÇÃO DA FOLHA: PROJETO EXECUTIVO ARQUITETÔNICO CONTEM: PLANTA - PAVIMENTO SUPERIOR CEIM E FACHADA	FOLHA: NOE ARQ-317 R2
PROPRIETÁRIO: PREFEITURA MUNICIPAL DE EXTREMA LOCAL: RUA LUIZ VALENTINI, 525 BAIRRO: MANTIQUEIRA CIDADE: EXTREMA - MG	PROPRIETÁRIO: PREFEITURA MUNICIPAL DE EXTREMA CNPJ 18.677.591/0001-00
ESCALA: INDICADA NO DESENHO	DATA IMPRESSÃO: 17/06/2024 20:57:17
AUTOR e RESPONSÁVEL TÉCNICO: ENG. CIVIL GABRIEL FERREIRA BRITO CREA MG 112100/D	
CARIMBOS e APROVAÇÕES:	