



AUDIÊNCIA PÚBLICA

AVALIAÇÃO DAS METAS FISCAIS

LEI DE DIRETRIZES ORÇAMENTÁRIA

2º QUADRIMESTRE DE 2023

27 DE SETEMBRO DE 2023





PREFEITURA MUNICIPAL DE PORTO FELIZ



QUAL A IMPORTÂNCIA DA AUDIÊNCIA PÚBLICA?

A REALIZAÇÃO DE AUDIÊNCIAS PÚBLICAS É UM DEVER DOS ÓRGÃOS PÚBLICOS E UM DIREITO DOS CIDADÃOS. É UMA FORMA IMPORTANTE DA SOCIEDADE CIVIL FAZER PARTE DAS DECISÕES DO ESTADO, INFLUENCIANDO-O E CONTROLANDO-O.

POR MEIO DELAS, O ESTADO DISPONIBILIZA INFORMAÇÕES, ESCLARECE DÚVIDAS, ABRE DEBATES E PRESTA CONTAS À SOCIEDADE SOBRE AÇÕES E PROJETOS PÚBLICOS DE RELEVANTE IMPACTO OU INTERESSE SOCIAL.



PREFEITURA MUNICIPAL DE PORTO FELIZ



AUDIÊNCIA OBRIGATÓRIAS

AUDIÊNCIA PÚBLICA NA FASE DE ELABORAÇÃO
DA PROPOSTA DE LDO (EXECUTIVO)

AUDIÊNCIA PÚBLICA NA FASE DE APROVAÇÃO
DA PROPOSTA DE LDO (LEGISLATIVO)

AUDIÊNCIA PÚBLICA NA AVALIAÇÃO
QUADRIMESTRAL DA LDO



2º QUADRIMESTRE DE 2023



PREFEITURA MUNICIPAL DE PORTO FELIZ



BASE LEGAL - LRF

ART.9º, § 4º - LEI COMPLEMENTAR Nº 101/2000 (LRF):

“ATÉ O FINAL DOS MESES DE MAIO, **SETEMBRO** E FEVEREIRO, O PODER EXECUTIVO DEMONSTRARÁ E AVALIARÁ O CUMPRIMENTO DAS METAS FISCAIS DE CADA QUADRIMESTRE, EM AUDIÊNCIA PÚBLICA NA COMISSÃO REFERIDA NO § 1º DO ART. 166 DA CONSTITUIÇÃO OU EQUIVALENTE NAS CASAS LEGISLATIVAS ESTADUAIS E MUNICIPAIS.”



PREFEITURA MUNICIPAL DE PORTO FELIZ



TRANSPARÊNCIA - LRF

ART. 48 - LEI COMPLEMENTAR Nº 101/2000 (LRF):

“SÃO INSTRUMENTOS DE TRANSPARÊNCIA DA GESTÃO FISCAL, AOS QUAIS SERÁ DADA AMPLA DIVULGAÇÃO, INCLUSIVE EM MEIOS ELETRÔNICOS DE ACESSO PÚBLICO:

- **OS PLANOS, ORÇAMENTOS E LEIS DE DIRETRIZES ORÇAMENTÁRIAS;**
- **AS PRESTAÇÕES DE CONTAS E O RESPECTIVO PARECER PRÉVIO;**
- **RELATÓRIO RESUMIDO DA EXECUÇÃO ORÇAMENTÁRIA (RREO);**
- **RELATÓRIO DE GESTÃO FISCAL (RGF).”**



PREFEITURA MUNICIPAL DE PORTO FELIZ



RECEITAS

ORÇAMENTÁRIAS



Avaliação das Metas Fiscais do 2º Quadrimestre de 2023



PREFEITURA MUNICIPAL DE PORTO FELIZ



RECEITAS ORÇAMENTÁRIAS

Receitas	Atualizada	Realizadas	% Real.
Receitas Correntes			
Impostos, Taxas e Contribuição de Melhoria	126.035.900,00	99.289.198,42	78,78%
Contribuições	14.467.000,00	10.472.568,41	72,39%
Receita Patrimonial	15.588.970,17	21.836.485,29	140,08%
Receita de Serviços	23.716.000,00	16.239.155,70	68,47%
Transferências Correntes	254.058.174,00	165.916.137,80	65,31%
Outras Receitas Correntes	2.077.200,00	2.110.057,88	101,58%
Total das Receitas Correntes	435.943.244,17	315.863.603,50	72,46%
Total das Receitas Correntes - Intra OFSS	22.770.000,00	16.914.795,21	74,29%



PREFEITURA MUNICIPAL DE PORTO FELIZ



RECEITAS ORÇAMENTÁRIAS

Receitas	Atualizada	Realizadas	% Real.
Receitas de Capital			
Alienação de Bens	202.550,00	126.561,48	62,48%
Transferências de Capital	2.285.181,55	2.089.733,02	91,45%
Total das Receitas de Capital	2.487.731,55	2.216.294,50	89,09%
Total Receitas Bruta	461.200.975,72	334.994.693,21	72,64%
(-) Deduções do FUNDEB	32.520.000,00	21.927.333,52	
(-) Outras Deduções	0,00	2.832.502,97	
(-) Total das Deduções	32.520.000,00	24.759.836,49	
Total Receitas Líquida	428.680.975,72	310.234.856,72	72,37%



PREFEITURA MUNICIPAL DE PORTO FELIZ



RECEITAS ORÇAMENTÁRIAS LÍQUIDAS

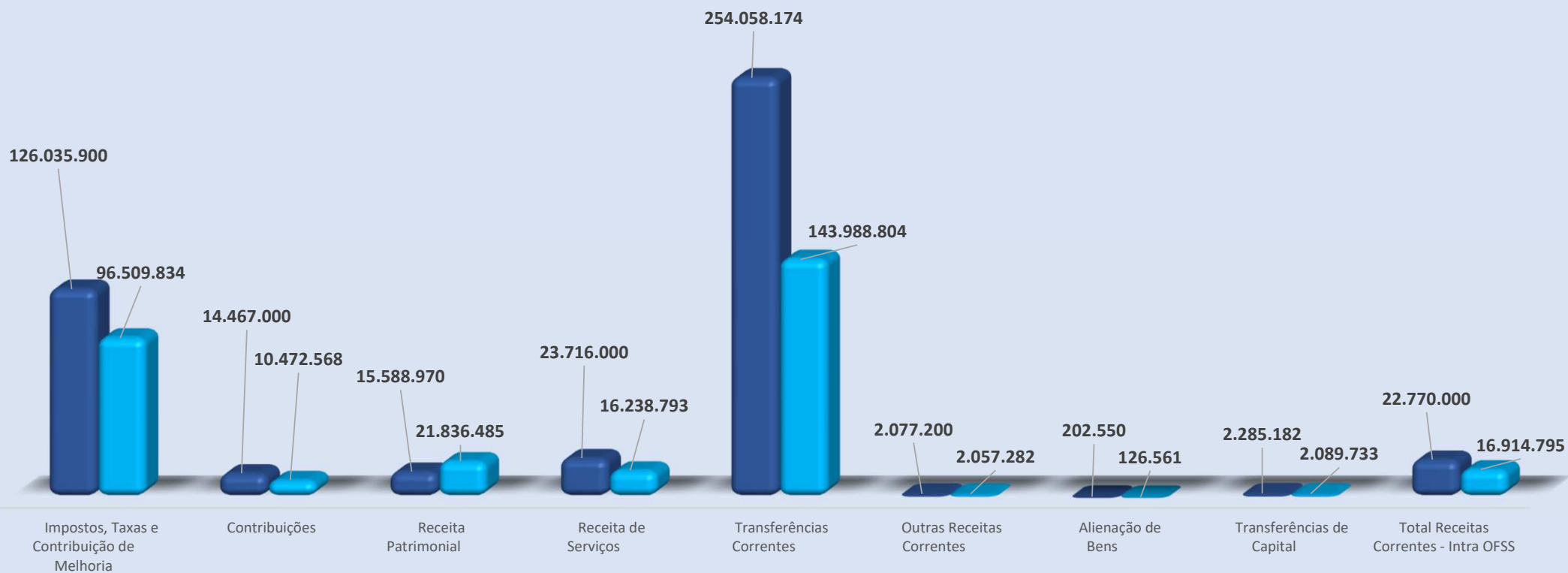

Avaliação das Metas Fiscais do 2º Quadrimestre de 2023



PREFEITURA MUNICIPAL DE PORTO FELIZ



DESPESAS

ORÇAMENTÁRIAS



Avaliação das Metas Fiscais do 2º Quadrimestre de 2023



PREFEITURA MUNICIPAL DE PORTO FELIZ



DESPESAS ORÇAMENTÁRIAS

Despesas	Atualizada	Empenhada	Liquidada	Paga
Despesas Correntes				
Pessoal e Encargos	184.126.186,68	112.256.971,10	112.247.014,89	110.486.325,19
Juros e Encargos da Dívida	1.800.000,00	850.998,96	850.998,96	850.998,96
Outras Despesas Correntes	229.820.134,00	148.973.802,15	122.536.237,00	120.760.545,26
Total das Despesas Correntes	415.746.320,68	262.081.772,21	235.634.250,85	232.097.869,41
Despesas de Capital				
Investimentos	68.129.807,19	29.535.250,98	21.433.470,62	20.441.991,93
Inversão Financeira	2.500.000,00	0,00	0,00	0,00
Amortização	5.000.000,00	3.221.837,59	3.221.837,59	3.221.837,59
Total das Despesas de Capital	75.629.807,19	32.757.088,57	24.655.308,21	23.663.829,52
Total das Despesas	501.707.036,93	294.838.860,78	260.289.559,06	255.761.698,93
Reserva de Contingência	10.330.909,06			



PREFEITURA MUNICIPAL DE PORTO FELIZ



DESPESAS LIQUIDAS

PESSOAL E ENCARGOS - R\$ 112.247.014,89 (43,12 %)

JUROS E ENCARGOS DA DÍVIDA - R\$ 850.998,96 (0,33 %)

OUTRAS DESPESAS CORRENTES - R\$ 122.536.237,00 (47,08 %)

INVESTIMENTOS - R\$ 21.433.470,62 (8,23 %)

AMORTIZAÇÃO - R\$ 3.221.837,59 (1,24 %)



PREFEITURA MUNICIPAL DE PORTO FELIZ



RESULTADO ORÇAMENTÁRIO

Receitas	Realizada		
Receitas Correntes			308.018.562,22
Receitas de Capital			2.216.294,50
Total da Receita Líquida			310.234.856,72
Despesas	Empenhada	Liquidada	Paga
Despesas Correntes	262.081.772,21	235.634.250,85	232.097.869,41
Despesas de Capital	32.757.088,57	24.655.308,21	23.663.829,52
Total da Despesa	294.838.860,78	260.289.559,06	255.761.698,93
Resultado Orçamentário	15.395.995,94	49.945.297,66	54.473.157,79
%	4,96%	16,10%	17,56%
Situação Orçamentária	Superávit	Superávit	Superávit



PREFEITURA MUNICIPAL DE PORTO FELIZ



PRINCIPAIS INDICADORES



Avaliação das Metas Fiscais do 2º Quadrimestre de 2023



PREFEITURA MUNICIPAL DE PORTO FELIZ



PRINCIPAIS INDICADORES

- ✓ **DESpesas de pessoal;**
- ✓ **DÍVIDA PÚBLICA;**
- ✓ **RESTOS A PAGAR;**
- ✓ **DESpesas com ensino recursos próprios (ART. 212 DA CONSTITUIÇÃO FEDERAL);**
- ✓ **DESpesas com FUNDEB;**
- ✓ **AÇÕES E SERVIÇOS PÚBLICOS DE SAÚDE (ART. 7º DA LEI COMPLEMENTAR FEDERAL Nº 141/2012).**



PREFEITURA MUNICIPAL DE PORTO FELIZ



DESPESA COM PESSOAL

RCL para Cálculo dos Limites da Despesa com Pessoal		409.458.694,82
Despesas Totais com Pessoal	149.575.091,92	36,53 %
Limite Máximo (art. 20 LRF)	221.107.695,20	54,00 %
Limite Prudencial 95% (§ único art. 22 LRF)	210.052.310,44	51,30 %
Limite de Alerta 90% (inciso II, §1º art. 59 LRF)	198.996.925,68	48,60 %



PREFEITURA MUNICIPAL DE PORTO FELIZ



DÍVIDA PÚBLICA

Dívida Consolidada	Saldo do Exercício Anterior 2022	Até o 1º Quadrimestre 2023	Até o 2º Quadrimestre 2023
Dívida Contratual			
Empréstimos Internos	16.430.921,48	14.834.640,34	13.209.083,89
Precatórios Posteriores a 05/05/2000	220.863,16	220.863,16	220.863,16
Dívida Consolidada	16.651.784,64	15.055.503,50	13.429.947,05
(-) Deduções	170.593.165,53	203.368.283,69	199.193.009,81
Dívida Consolidada Líquida	(153.941.380,89)	(188.312.780,19)	(185.763.062,76)
RCL Ajustada Para Cálculo Dos Limites De Endividamento	382.382.943,73	399.095.630,94	410.097.226,82
Percentual da DC sobre a RCL	4,35 %	3,77 %	3,27 %
Percentual da DCL sobre a RCL	(40,26) %	(47,18) %	(45,30) %



PREFEITURA MUNICIPAL DE PORTO FELIZ



DÍVIDA PÚBLICA

OUTROS VALORES NÃO INTEGRANTES DA DC	Saldo do Exercício Anterior 2022	Até o 1º Quadrimestre 2023	Até o 2º Quadrimestre 2023
PRECATÓRIOS POSTERIORES A 05/05/2000 ² (Não incluídos na DCL)	128.812,31	128.812,31	128.812,31
RP NÃO-PROCESSADOS	32.301.173,13	26.179.122,40	17.188.712,82

2. Refere-se aos precatórios posteriores a 05/05/2000 que, em cumprimento ao disposto no artigo 100 da Constituição Federal, ainda não foram incluídos no orçamento ou constam no orçamento e ainda não foram pagos. Ao final do exercício em que esses precatórios foram incluídos ou que deveriam ter sido incluídos, os valores deverão compor a linha "Precatórios".



PREFEITURA MUNICIPAL DE PORTO FELIZ



RESTOS A PAGAR

Restos A Pagar	Saldos Iniciais	Pagamentos	Cancelamentos	Saldo
Processados	6.950.020,14	6.254.196,77	133,64	695.689,73
Não Processados	32.318.495,15	14.780.367,57	88.861,67	17.449.265,91
Total	39.268.515,29	21.034.564,34	88.995,31	18.144.955,64



PREFEITURA MUNICIPAL DE PORTO FELIZ



DESPESAS COM ENSINO RECURSOS PRÓPRIOS

Receitas de Impostos e Transferências	206.986.954,27	
MDE	Empenhada	Liquidada
Despesas custeadas com FUNDEB - Impostos e Transferências de Impostos	46.248.297,85	40.673.341,79
Total Das Receitas Transferidas Ao FUNDEB	21.927.333,52	21.927.333,52
Total Das Despesas Para Fins De Limite	68.175.631,37	62.600.675,31
Aplicação em MDE sobre a Receita Resultante De Impostos	32,94%	30,24%



PREFEITURA MUNICIPAL DE PORTO FELIZ



DESPESAS COM FUNDEB

Receitas de Transferências e Aplicação Financeira do FUNDEB	34.847.075,42	
Despesas com Recursos do FUNDEB	Empenhada	Liquidada
Magistério (70%)	29.513.951,62	29.513.951,62
Outras (30%)	5.167.775,98	5.167.775,98
Total	34.681.727,60	34.681.727,60
% Aplicação Total (90%)	85,23%	85,23%
% Aplicação Magistério (70%)	14,83%	14,83%
% Aplicação Outras (30%)	99,53%	99,53%



PREFEITURA MUNICIPAL DE PORTO FELIZ



AÇÕES E SERVIÇOS PÚBLICOS DE SAÚDE - RECURSOS PRÓPRIOS

Receitas de Impostos e Transferências	204.776.792,27	
Despesas Próprias em Saúde	Empenhada	Liquidada
Despesas Total com Recursos Próprios	48.945.781,02	44.039.117,43
Percentual Da Receita De Impostos e Transferências Constitucionais e Legais Aplicado em ASPS	23,90 %	21,51 %



PREFEITURA MUNICIPAL DE PORTO FELIZ

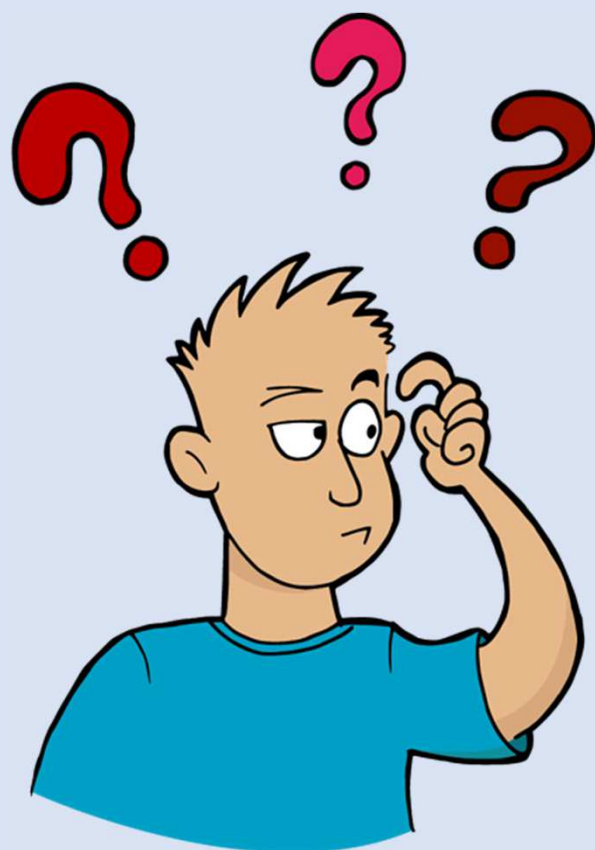

Tem suas
DÚVIDAS



PREFEITURA MUNICIPAL
DE PORTO FELIZ



BOA NOITE
A
TODOS !!!

Obrigado