



**INSTITUTO MUNICIPAL DE PREVIDÊNCIA
SOCIAL DE JALES**

Relatório de Controle Interno

Novembro 2022



INSTITUTO MUNICIPAL DE PREVIDÊNCIA SOCIAL DE JALES

Rua 07 n.º 2072 – Centro – CEP 15700-014 – Fone: (17) 3632-6906
EMAIL: contato@impsiales.com.br – SITE: www.impsiales.com.br
CNPJ: 65.711.129/0001-53

Sumário

1 – INTRODUÇÃO.....	2
2 – ÁREA DE BENEFÍCIOS.....	2
3– FOLHA DE PAGAMENTO	3
3.1 – Folha de Pagamento Aposentados / Pensionistas	3
3.2 – Folha de Pagamento de Ativos.....	3
3.3 – AUDESP Fase III Atos de Pessoal (Informações Mensais).....	4
4 – COMPENSAÇÃO PREVIDENCIÁRIA – COMPREV	4
5 – RECADASTRAMENTO	4
6 - SETOR DE OUVIDORIA.....	5
7 - PROCESSOS DE COMPRAS E LICITAÇÕES (E CONTRATOS)	5
8 – INVESTIMENTOS	5
9 – CREDENCIAMENTOS	5
10 – CONTABILIDADE	6
10.1 – AUDESP	6
10.2 – Orçamento.....	6
11 – REPASSES PREVIDENCIÁRIOS/ MOVIMENTAÇÕES	6
11.1 – QUADRO ARRECADACAO MENSAL.....	7
11.2 – REPASSES PREVIDENCIÁRIOS / DESPESAS	8
12 - CERTIFICADO DE REGULARIDADE PREVIDENCIÁRIA (CRP).....	9
13 – PRÓ-GESTÃO.....	9
14– CONSELHO DELIBERATIVO	9
15– CONSELHO FISCAL	10
16 - COMITÊ DE INVESTIMENTOS	10
17 - CONCLUSÃO	10



INSTITUTO MUNICIPAL DE PREVIDÊNCIA SOCIAL DE JALES

Rua 07 n.º 2072 – Centro – CEP 15700-014 – Fone: (17) 3632-6906
EMAIL: contato@impsjales.com.br – SITE: www.impsjales.com.br
CNPJ: 65.711.129/0001-53

1 - INTRODUÇÃO

O presente relatório apresenta uma análise do Instituto de Previdência do Município de Jales, criado pela Lei n.º 017/93, de 31 de maio de 1993.

As análises refletem os acontecimentos do mês e abrangem as áreas de benefícios, folha de pagamento, COMPREV, recadastramento, setor de ouvidoria, processos de compras e licitações, investimentos, credenciamentos, contabilidade, repasses previdenciários, Certificado de Regularidade Previdenciária (CRP), Pró-Gestão, Comitê de Investimentos, Conselho Consultivo, Deliberativo e Fiscal.

2 - ÁREA DE BENEFÍCIOS

Na Área de Benefícios, foram concedidas três novas aposentadorias, sendo duas por tempo de contribuição e uma por incapacidade permanente.

Não foi concedida pensão por Morte

Em análise, os processos de concessão dos benefícios estão devidamente montados com capa, contendo certidões e documentos comprobatórios para a concessão, não sendo encontradas irregularidades.

Na Área de Benefícios foram finalizados os seguintes processos:

Benefícios	Modalidade	Qte	Nome do Segurado	ATO DO BENEFÍCIO	ADMISSÃO
Aposentadorias	Por Tempo de Contribuição	1	Cinira Rodrigues da Silva	11/11/2022	1/12/2022
		1	Rosana Maria da Silva Sestari	11/11/2022	01/12/2022
	Por Incapacidade	1	Eleci Lima de Moura Pereira	11/11/2022	01/12/2022
Total Aposentadorias		3			
Pensionistas		0			
Total Pensões		0			
Total Geral		3			

Neste mês a portaria n.º 90, de 09 de novembro de 2022, revoga apostilamento de servidor municipal aposentado e a portaria 91, de 11 de novembro de 2022 altera a portaria n.º 89 de 31 de outubro, retificando enquadramento funcional.

Também neste mês, em cumprimento a sentença judicial, procedido do juizado especial cível, foi promovido horizontalmente por antiguidade o servidor Divaldo Geraldo, conforme a portaria n.º 95 de 11 de novembro de 2022.



INSTITUTO MUNICIPAL DE PREVIDÊNCIA SOCIAL DE JALES

Rua 07 n.º 2072 – Centro – CEP 15700-014 – Fone: (17) 3632-6906
EMAIL: contato@impsiales.com.br – SITE: www.impsiales.com.br
CNPJ: 65.711.129/0001-53

3- FOLHA DE PAGAMENTO

3.1 - Folha de Pagamento Aposentados / Pensionistas

A folha de pagamento dos aposentados e pensionistas do Instituto de Previdência de Jales – IMPSJ conta neste mês com 634 beneficiários, sendo 489 aposentados e 145 pensionistas, totalizando o valor bruto de R\$ 2.346.565,09 (Dois milhões trezentos e quarenta e seis mil, quinhentos e sessenta e cinco reais e nove centavos) e o valor líquido de R\$ 2.013.057,23 (Dois milhões, treze mil, cinquenta e sete reais e vinte e três centavos).

A folha de pagamento dos aposentados e pensionistas do Instituto de Previdência de Jales – IMPSJ, consta com seguintes números:

Beneficiários	Qte.
Aposentados	489
Pensionistas	145
Total	634
Total Folha Bruta	R\$ 2.346.565,09
Total folha Livre	R\$ 2.013.057,23

3.2 - Folha de Pagamento de Ativos

Sobre os servidores da autarquia, 04 (quatro) servidores são cedidos pelo município, 03 (três) são servidores efetivos do próprio instituto e 02 (dois) estagiários, gerando folha de pagamento total da autarquia com valor bruto de R\$ 28.719,06 (Vinte e oito mil, setecentos e dezenove reais e seis centavos) e o valor líquido de R\$ 23.931,15 (Vinte e três mil, novecentos e trinta e um reais e quinze centavos) - incluindo férias. Em relação à jornada extraordinária, não se verificou nenhum excesso nas horas trabalhadas, tendo em vista que todo o trabalho superior a jornada diária ocorre mediante solicitação e/ou autorização da superintendência.

Servidores	Qte.
Cedidos	04
Efetivos	03
Estagiários	02
Total	09
Total Folha Bruta	R\$ 28.719,06
Total folha Livre	R\$ 23.931,15



INSTITUTO MUNICIPAL DE PREVIDÊNCIA SOCIAL DE JALES

Rua 07 n.º 2072 – Centro – CEP 15700-014 – Fone: (17) 3632-6906
EMAIL: contato@impsjales.com.br – SITE: www.impsjales.com.br
CNPJ: 65.711.129/0001-53

3.3 – AUDESP Fase III Atos de Pessoal (Informações Mensais)

Referente ao “AUDESP fase III atos de pessoal” foram enviados os arquivos mensais obrigatórios, a saber: folha ordinária, resumo da folha, pagamento da folha ordinária.

Foram, ainda, enviados declaração de negativa de Atos Normativos, cargos, lotação de agente público.

4 – COMPENSAÇÃO PREVIDENCIÁRIA – COMPREV

Não foram enviados novos requerimentos, para análise do INSS.

O INSS não aprovou e não incluiu novos requerimentos no fluxo de pagamento.

Segue, abaixo, demonstrativo dos valores compensados e posição dos requerimentos:

Valor Recebido do RGPS	R\$ 73.119,59
Valor Recebido do RPPS (São Paulo-capital)	127,12
Valor Pago para o RGPS	R\$ 778,87
Requerimentos em Compensação	161
Requerimentos Enviados	0
Requerimentos Aguardando Análise (INSS)	318
Requerimentos Aguardando Análise (RPPS)	03

O resumo da compensação previdenciária do mês consta no anexo I deste relatório.

5 – RECADASTRAMENTO

Com referência ao Recadastramento, apresentamos a seguinte posição:

Mês 11/2022	Aniversariantes do mês	Não compareceram	Faremos contato ainda em dezembro	Bloqueado	Realizaram prova de vida	Obs.
Aposentados	37	02	02		36	
Pensionistas	17	01	01		18	
Total de beneficiários	54	03	03		54	



INSTITUTO MUNICIPAL DE PREVIDÊNCIA SOCIAL DE JALES

Rua 07 n.º 2072 – Centro – CEP 15700-014 – Fone: (17) 3632-6906
EMAIL: contato@impsjales.com.br – SITE: www.impsjales.com.br
CNPJ: 65.711.129/0001-53

6 - SETOR DE OUVIDORIA

A ouvidoria do IMPS JALES foi criada e regulamentada pela Portaria n.º 60, de 21 de outubro de 2016, tendo como atribuições receber e apurar denúncias, reclamações e representações sobre atos considerados ilegais, arbitrários e lesivos ao interesse ou patrimônio da autarquia, através das seguintes fontes de registros: diretamente na sede do IMPSJALES, pelo telefone (0xx17) 9090.3632.6906 ou mesmo através do *link* Ouvidoria no site do Instituto, qual seja: www.impsjales.com.br/ouvidoria.

Comunicamos que durante o mês, não houve atendimento ou registro na ouvidoria.

7 - PROCESSOS DE COMPRAS E LICITAÇÕES (E CONTRATOS)

Referente aos Processos de Compras e Licitações, temos a seguinte posição a relatar:

- Referente ao envio de informações ao AUDESP Fase IV foram informadas as execuções ocorridas no mês (Execução, documentos fiscais e pagamentos) dentro do prazo;
- Durante o mês, não houve abertura de processo licitatório.

8 - INVESTIMENTOS

O relatório analítico dos investimentos em novembro está disponível no link abaixo:

<https://www.impsjales.com.br/files/finances/167233407963adcaffc20ad.pdf>

Resumo da carteira do mês consta no anexo II deste relatório.

9 - CREDENCIAMENTOS

Informamos que durante o mês, não houve solicitações de credenciamentos de instituições financeiras (administradoras ou gestoras).

As instituições atualmente credenciadas estão regulares e dentro dos prazos vigentes.



INSTITUTO MUNICIPAL DE PREVIDÊNCIA SOCIAL DE JALES

Rua 07 n.º 2072 – Centro – CEP 15700-014 – Fone: (17) 3632-6906
EMAIL: contato@impsiales.com.br – SITE: www.impsiales.com.br
CNPJ: 65.711.129/0001-53

10 - CONTABILIDADE

10.1 - AUDESP

As prestações de contas enviadas ao TCE-SP, conforme calendário abaixo disponível no AudeSP em 30/11/2022:

Entidade	Tipo de Documento	Referência	Ano	Dt. Prazo de Entrega	Entregue	Entregue no Prazo	Dt. de Entrega
INSTITUTO PREVIDENCIA ASSIST SOCIAL MUNIC DE JALES - IPASM	BALANCETE-ISOLADO-CONTA-CONTABIL	10	2022	21/11/2022	Sim	Sim	18/11/2022
INSTITUTO PREVIDENCIA ASSIST SOCIAL MUNIC DE JALES - IPASM	BALANCETE-ISOLADO-CONTA-CORRENTE	10	2022	21/11/2022	Sim	Sim	18/11/2022
INSTITUTO PREVIDENCIA ASSIST SOCIAL MUNIC DE JALES - IPASM	Atualização do Cadastro Geral de Entidades - Mensal	10	2022	10/11/2022	Sim	Sim	07/11/2022
INSTITUTO PREVIDENCIA ASSIST SOCIAL MUNIC DE JALES - IPASM	Fundos de Investimento	9	2022	10/11/2022	Sim	Sim	07/11/2022
INSTITUTO PREVIDENCIA ASSIST SOCIAL MUNIC DE JALES - IPASM	Demonstrativo de Receitas Previdenciárias	9	2022	10/11/2022	Sim	Sim	07/11/2022
INSTITUTO PREVIDENCIA ASSIST SOCIAL MUNIC DE JALES - IPASM	Demonstrativo da Rentabilidade e Evolução dos Investimentos	9	2022	10/11/2022	Sim	Sim	07/11/2022
INSTITUTO PREVIDENCIA ASSIST SOCIAL MUNIC DE JALES - IPASM	Conciliações Bancárias Mensais	9	2022	03/11/2022	Sim	Sim	26/10/2022

10.2 - Orçamento

Durante o mês não houve alteração na legislação orçamentária deste instituto.

11 - REPASSES PREVIDENCIÁRIOS/ MOVIMENTAÇÕES

O relatório de movimentações em relação às Receitas, como são demonstradas por Regime de Caixa:

BALANCETE RECEITA		TIPO/FONTE	nov/22
CORRENTES LIQUIDAS	CONTRIBUIÇÕES DO SERVIDOR	Ativos - Prefeitura	R\$ 566.878,86
		Ativos - Câmara Municipal	R\$ 8.936,55
		Ativos - IMPS	R\$ 1.062,59
		Serv. Aux. Doença - Prefeitura	R\$ 449,00
		Serv. Aux. Doença - Câmara	R\$ 0,00
		Serv. Inativo- Prefeitura	R\$ 34.702,42
		Serv. Inativo- Câmara	R\$ 3.762,09
		Pensionista - Prefeitura	R\$ 1.089,21
		Pensionista - Câmara	R\$ 0,00
		SUB TOTAL I	
Receita Patrimonial	Aluguéis de Imóveis Urbanos	R\$ 0,00	
Receitas de Serviços	Remunerações dos Investimentos	R\$ 197.256,75	
	Serviços Administrativos	R\$ 0,00	
	Restituição de Benefícios	R\$ 109,99	
Outras R. Correntes	Comprev	R\$ 73.354,96	
	Alienações de Bens	R\$ 0,00	
RECEITAS CORRENTES	CONTRIBUIÇÕES PATRONAL	Ativos - Prefeitura	R\$ 748.719,25
		Ativos - Camara Municipal	R\$ 11.828,24
		Ativos - IMPS	R\$ 1.406,43
		Ativo - Afastado Prefeitura	R\$ 2.185,24
		Serv. Ativo - Prefeitura /Juros e Multas	R\$ 0,00
		Parcelamentos - Parcelamento	R\$ 296.407,57
		Aportes -Prefeitura	R\$ 0,00
		Aportes - Câmara	R\$ 18.396,89
		Aportes - IMPS	R\$ 0,00
		Aportes - Parcelamento	R\$ 328.469,22
TOTAL		R\$ 1.678.134,54	
TOTAL GERAL		R\$ 2.295.015,26	



INSTITUTO MUNICIPAL DE PREVIDÊNCIA SOCIAL DE JALES

Rua 07 n.º 2072 – Centro – CEP 15700-014 – Fone: (17) 3632-6906
EMAIL: contato@impsiales.com.br – SITE: www.impsiales.com.br
CNPJ: 65.711.129/0001-53

Obs: * De acordo com a legislação, não houve repasse pela prefeitura municipal, ou seja, de aporte para cobertura do déficit atuarial. Comunicamos por fim, que esta superintendência vem notificando a prefeitura e informando a inadimplência à câmara municipal, conforme ofícios nº 210 e 212/2022 (Anexo III).

11.1 - QUADRO ARRECADACAO MENSAL

QUADRO DE ARRECADAÇÃO MENSAL

Receitas	Tipo	nov/22
Contribuição Servidor	14% Servidor	616.880,72
Comprev		73.354,96
Contribuição Patronal	18,03% Patronal	764.139,16
Aportes		346.866,11
Parcelamentos (Patronal)		296.407,57
Investimentos(juros)		197.256,75
Outras Receitas		109,99
Outros Serv. Adm		0,00
Total		2.295.015,26

Detalhamento das receitas de contribuições

Origem	Servidor	Patronal	Total
Ativos PM	R\$ 566.878,86	R\$ 748.719,25	R\$ 1.315.598,11
Ativos Câmara	R\$ 8.936,55	R\$ 11.828,24	R\$ 20.764,79
Ativos IMPS	R\$ 1.062,59	R\$ 1.406,43	R\$ 2.469,02
Inativos	R\$ 449,00		R\$ 449,00
Inativos PM	R\$ 34.702,42		R\$ 34.702,42
Inativos Câmara	R\$ 3.762,09	R\$ 2.185,24	R\$ 5.947,33
Contribuições Pensionistas - PM	R\$ 1.089,21		R\$ 1.089,21
Multas e Juros		R\$ 0,00	R\$ 0,00
TOTAL	R\$ 616.880,72	R\$ 764.139,16	R\$ 1.381.019,88

7



INSTITUTO MUNICIPAL DE PREVIDÊNCIA SOCIAL DE JALES

Rua 07 n.º 2072 – Centro – CEP 15700-014 – Fone: (17) 3632-6906
EMAIL: contato@impsiales.com.br – SITE: www.impsiales.com.br
CNPJ: 65.711.129/0001-53

11.2 – REPASSES PREVIDENCIÁRIOS / DESPESAS

Quanto aos repasses previdenciários, segue o quadro de despesas orçamentárias.

Quadro de despesas orçamentárias

DESPESAS ORÇAMENTÁRIAS 2022	EMPENHADO NO MÊS 11/2022	PAGO NO MÊS 11/2022	EMPENHOS À PAGAR 11/2022
Aposentadorias- PM	R\$ 1.900.335,16	R\$ 1.889.104,35	R\$ 1.900.335,16
Aposentadorias- Câmara	R\$ 52.008,27	R\$ 52.008,27	R\$ 52.008,27
Pensões	R\$ 391.977,18	R\$ 427.429,42	R\$ 391.977,18
Servidores IMPS	R\$ 25.303,50	R\$ 25.745,27	R\$ 25.303,50
Contribuição Patronal - IMPS	R\$ 0,00	R\$ 0,00	R\$ 0,00
Obrigações Patronais- INTRA OFSS	R\$ 1.406,43	R\$ 1.406,43	R\$ 0,00
Outros Benefícios Assistenciais do servidor e	R\$ 0,00	R\$ 0,00	R\$ 0,00
Material de Consumo	R\$ 564,25	R\$ 146,65	R\$ 1.839,25
Passagens e Despesa com Locomoção	R\$ 569,60	R\$ 569,60	R\$ 0,00
Outras Despesas Decorrentes de Contratos	R\$ 0,00	R\$ 1.650,00	R\$ 3.300,00
Outros Serviços de Terceiros - Pessoa Física	R\$ 4.160,04	R\$ 4.160,04	R\$ 4.160,04
Outros Serviços de Terceiros - Pessoa Jurídica	R\$ 4.742,28	R\$ 17.268,81	R\$ 36.771,05
Serv. Tecnologia Informação e Comunicação	R\$ 436,27	R\$ 5.190,97	R\$ 17.086,29
Obrigações Tributárias e Contributivas	R\$ 14.848,34	R\$ 14.848,34	R\$ 0,00
Indenizações e Restituições	R\$ 778,87	R\$ 778,87	R\$ 0,00
Indenizações e Restituições	R\$ 0,00	R\$ 0,00	R\$ 0,00
Cobertura do Déficit Atuarial	R\$ 0,00	R\$ 0,00	R\$ 0,00
Obras e Instalações	R\$ 0,00	R\$ 0,00	R\$ 0,00
Equipamentos e material permanente	R\$ 0,00	R\$ 0,00	R\$ 0,00
Sentenças Judiciais	R\$ 66.943,25	R\$ 66.943,25	R\$ 3.207,17
Sentenças Judiciais IntraOrçamentárias	R\$ 3.207,17	R\$ 3.207,17	R\$ 0,00
Reserva de Contingência	R\$ 0,00	R\$ 0,00	R\$ 0,00
Total	R\$ 2.467.280,61	R\$ 2.510.457,44	R\$ 2.435.987,91



INSTITUTO MUNICIPAL DE PREVIDÊNCIA SOCIAL DE JALES

Rua 07 n.º 2072 – Centro – CEP 15700-014 – Fone: (17) 3632-6906
EMAIL: contato@impsjales.com.br – SITE: www.impsjales.com.br
CNPJ: 65.711.129/0001-53

III - EVOLUÇÃO ORÇAMENTÁRIA ANUAL

Competência 2022	Receitas	Despesas Empenhadas	Despesas Pagas	Receita - Empenhos	Receita - Pagamentos
Janeiro	R\$ 1.678.222,47	R\$ 2.345.438,29	R\$ 8.366,60	-R\$ 667.215,82	R\$ 1.669.855,87
Fevereiro	R\$ 1.989.524,77	R\$ 2.270.744,33	R\$ 2.229.253,24	-R\$ 281.219,56	-R\$ 239.728,47
Março	R\$ 1.952.819,56	R\$ 2.286.931,22	R\$ 2.305.791,67	-R\$ 334.111,66	-R\$ 352.972,11
Abril	R\$ 2.168.038,52	R\$ 2.381.910,77	R\$ 2.326.225,88	-R\$ 213.872,25	-R\$ 158.187,36
Mai	R\$ 2.068.374,39	R\$ 2.328.196,83	R\$ 2.348.782,64	-R\$ 259.822,44	-R\$ 280.408,25
Junho	R\$ 2.049.890,57	R\$ 2.820.797,65	R\$ 2.368.280,05	-R\$ 770.907,08	-R\$ 318.389,48
Julho	R\$ 3.974.932,90	R\$ 2.396.569,13	R\$ 2.804.815,66	R\$ 1.578.363,77	R\$ 1.170.117,24
Agosto	R\$ 2.303.004,88	R\$ 2.391.088,81	R\$ 2.388.705,78	-R\$ 88.083,93	-R\$ 85.700,90
Setembro	R\$ 2.125.974,01	R\$ 2.444.186,38	R\$ 2.443.464,27	-R\$ 318.212,37	-R\$ 317.490,26
Outubro	R\$ 2.094.673,67	R\$ 2.473.413,33	R\$ 2.436.426,21	-R\$ 378.739,66	-R\$ 341.752,54
Novembro	R\$ 2.295.015,26	R\$ 2.467.280,61	R\$ 2.510.457,44	-R\$ 172.265,35	-R\$ 215.442,18
TOTAL	R\$ 24.700.471,00	R\$ 26.606.557,35	R\$ 24.170.569,44	-R\$ 1.906.086,35	R\$ 529.901,56

12 - CERTIFICADO DE REGULARIDADE PREVIDENCIÁRIA (CRP)

O Certificado de Regularidade Previdenciária (CRP) que é certificado, na forma do disposto no Art. 9º da Lei nº 9.717, de 27 de novembro de 1998, no Decreto nº 3.788, de 11 de abril de 2001, e na Portaria nº 204, de 10 de julho de 2008, que o município está em situação regular em relação a Lei nº 9.717, de 27 de novembro de 1998.

Foi emitido administrativamente sob n.º 986597-213615, em 25/09/2022, com validade até 24/03/2023 (Anexo IV deste relatório).

13 - PRÓ-GESTÃO

Em 30/09/2021, conforme portaria MPS nº185/2015, o Instituto Municipal de Previdência Social de Jales – IMPSJ obteve a certificação Pró-Gestão RPPS pelo INSTITUTO TOTUM, Certificado nº:137-21, Nível de Aderência da Certificação: I, Certificado válido até 30/09/2024 por cumprir as exigências estabelecidas no programa de certificação institucional e modernização da gestão dos Regimes Próprios de Previdência Social da União, dos Estados, do Distrito Federal e dos Municípios (Anexo V deste relatório).

14- CONSELHO DELIBERATIVO

Informamos que mandado dos membros do Conselho Deliberativo do IMPSJ é 01/04/2021 à 31/03/2025. A relação dos membros encontra-se disponível no site do IMPSJ. (<http://impsjales.com.br/conselho>). Durante este mês houve reunião ordinária do conselho no dia: 17/11 conforme Ata n. 11/2022.



**INSTITUTO MUNICIPAL DE PREVIDÊNCIA
SOCIAL DE JALES**

Rua 07 n.º 2072 – Centro – CEP 15700-014 – Fone: (17) 3632-6906
EMAIL: contato@impsjales.com.br – SITE: www.impsjales.com.br
CNPJ: 65.711.129/0001-53

15- CONSELHO FISCAL

Informamos que mandado dos membros do Conselho Fiscal do IMPSJ é 01/04/2021 à 31/03/2025. A relação dos membros encontra-se disponível no site do IMPSJ. (<http://impsjales.com.br/conselho>). Durante este mês houve reunião ordinária do conselho no dia: 23/11 conforme Ata n. 11/2022.

16 - COMITÊ DE INVESTIMENTOS

O Comitê de Investimentos é o órgão colegiado responsável pelos atos de gestão de investimentos, tendo como objetivo de procurar, buscar, propor, modificar e recomendar as melhores alternativas nas diversas opções investimentos financeiros entre as existentes, de modo a atingir as metas instituídas na Política de Investimentos, zelando primordialmente pela proteção do patrimônio do IMPSJ dentro dos riscos admitidos na forma da Lei e da Política de Investimentos. Durante este mês houve reunião do comitê de investimentos no dia: 08/11/2022 conforme ata: 11/2022.

17 - CONCLUSÃO

À vista desse relatório da Controladoria Interna do Instituto de Previdência do Município de Jales não foram encontradas irregularidades.

Jales; 10 de janeiro de 2023

Suely de Souza Rodrigues
Controle Interno
IMPSJ – SP

10

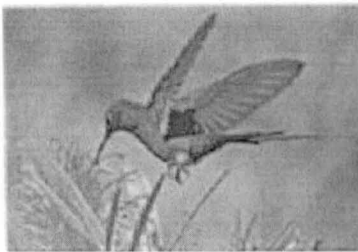

INSTITUTO MUNICIPAL DE PREVIDÊNCIA SOCIAL DE JALES

Rua 07 n.º 2072 – Centro – CEP 15700-014 – Fone: (17) 3632-6906
EMAIL: contato@impsiales.com.br – SITE: www.impsiales.com.br
CNPJ: 65.711.129/0001-53

ANEXOS

ANEXO I

NOVEMBRO / 2022	Quantidade requerimentos incluídos: 0	RO → R\$ 73.246,71 RI → R\$ 778,87 GLOSA → R\$ 0,00
-----------------	--	---

ANEXO II

nov/22		
Movimentação na Carteira	No Mês	No ano
Saldo Anterior	R\$ 51.494.853,16	49.344.187,72
Aplicações no mês	R\$ 1.772.552,48	34.589.358,21
Resgates do mês	R\$ 2.167.256,95	35.847.859,56
Juros no mês /Retorno	-R\$ 263.946,15	2.750.516,17
Saldo Atual	R\$ 50.836.202,54	50.836.202,54

MOVIMENTAÇÕES NA CARTEIRA, APÓS DELIBERAÇÃO DO COMITÊ E E CONSELHO DELIBERATIVO

FUNDO	TIPO	TOTAL
BB TÍTULOS PÚBLICOS XXI FI RENDA FIXA PREVIDENCIÁRIO	Aplicação	R\$ 440.802,77
CAIXA BRASIL FI RENDA FIXA REFERENCIADO DI LP	Aplicação	R\$ 1.331.749,71
TOTAL APLICAÇÕES		R\$ 1.772.552,48
BB TÍTULOS PÚBLICOS IPCA FI RENDA FIXA PREVIDENCIÁRIO	Resgate	R\$ 123.341,07
CAIXA BRASIL FI RENDA FIXA REFERENCIADO DI LP	Resgate	R\$ 1.970.000,00
TÍTULOS PÚBLICOS	Resgate	R\$ 73.915,88
TOTAL RESGATES		R\$ 2.167.256,95

RETORNO X META

	Retorno Mês	Retorno Acumulado	Meta Mês	Meta Acum
jan/22	-0,02%	-0,02%	0,94%	0,94%
fev/22	0,08%	0,07%	1,37%	2,32%
mar/22	2,32%	2,39%	2,04%	4,41%
abr/22	-0,57%	1,80%	1,42%	5,89%
mai/22	0,99%	2,81%	0,88%	6,82%
jun/22	-1,80%	0,96%	1,07%	7,96%
jul/22	1,18%	2,15%	-0,29%	7,65%
ago/22	1,51%	3,69%	0,07%	7,73%
set/22	0,07%	3,77%	0,10%	7,84%
out/22	2,23%	6,08%	0,97%	8,88%
nov/22	-0,51%	5,54%	0,79%	9,74%

Durante o mês de novembro/22, tivemos o retorno negativo nas aplicações de -0,51% (R\$ -263.946,15), ficando ABAIXO da meta atuarial do mês que foi de 0,79%. Sobre o comparativo de aplicações/ resgates no mês, tivemos aplicações menor que resgate de R\$ 394.704,47. Atualmente estamos com R\$ 50.836.202,54 na carteira de investimentos.



INSTITUTO MUNICIPAL DE PREVIDÊNCIA SOCIAL DE JALES

Rua 07 n.º 2072 – Centro – CEP 15700-014 – Fone: (17) 3632-6906
EMAIL: contato@impsjales.com.br – SITE: www.impsjales.com.br
CNPJ: 65.711.129/0001-53

ANEXO III

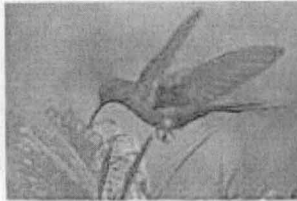

INSTITUTO MUNICIPAL DE PREVIDÊNCIA SOCIAL DE JALES

Rua 07, n.º 2072 - Centro - CEP 15700-014 - Fone: (17) 3632-6906
EMAIL: contato@impsjales.com.br — SITE: www.impsjales.com.br
CNPJ: 65.711.129/0001-53

Ofício: 210/2022

Jales-SP, 18 de novembro de 2.022.

Aos Vereadores(as) da
Câmara Municipal de Jales-SP.

Assunto: Comunica sobre falta de repasses de contribuições previdenciárias pela Prefeitura Municipal de Jales.

Prezados(as) vereadores(as),

Considerando a Lei Complementar n.º 375 de 25 de Maio de 2022, que prevê o repasse pela prefeitura municipal para este instituto de contribuições para custeio do déficit atuarial, através de aportes no valor anual de R\$ 12.654.427,32 (doze milhões, seiscentos e cinquenta e quatro mil, quatrocentos e vinte e sete reais e trinta e dois centavos), devendo ser pagas em parcelas mensais de R\$ 1.054.535,61 (um milhão, cinquenta e quatro mil, quinhentos e trinta e cinco reais e sessenta e um centavos).

Considerando também que até a presente data, houve repasse parcial do valor devido por parte da Prefeitura Municipal, ou seja, de R\$ 747.300,00 (setecentos e quarenta e sete mil e trezentos reais).

Considerando por fim, que de acordo com o Item II do Art. 40 da Lei Complementar n.º 364, de 17 de dezembro de 2021, determina que, no caso de inadimplência ou atrasos nos repasses contribuições previdenciárias devidos para este instituto, é dever desta superintendência encaminhar notificação aos vereadores desta casa de leis.

Sendo, vimos apresentar esta notificação aos nobres pares, informando sobre o pagamento parcial pela prefeitura municipal dos valores de contribuições previdenciárias devidas a este instituto de previdência.

Comunicamos por fim, que já foi emitida notificação à municipalidade sobre os atrasos dos repasses previdenciários e que os valores devidos e vencidos sofrerão correção monetária de acordo com a legislação municipal.

Sem mais para o momento, deixamos nossos cumprimentos de estima e apreço.

Respeitosamente,

INSTITUTO MUNICIPAL DE PREVIDÊNCIA SOCIAL DE JALES
RUA 07, Nº 2072 - CENTRO - JALES - SP
CNPJ: 65.711.129/0001-53

Claudir Balestreiro
Superintendente.





INSTITUTO MUNICIPAL DE PREVIDÊNCIA SOCIAL DE JALES

Rua 07 n.º 2072 – Centro – CEP 15700-014 – Fone: (17) 3632-6906
EMAIL: contato@impsjales.com.br – SITE: www.impsjales.com.br
CNPJ: 65.711.129/0001-53

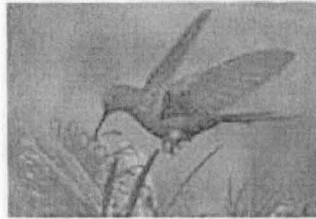

INSTITUTO MUNICIPAL DE PREVIDÊNCIA SOCIAL DE JALES

Rua 07, nº 2072 - Centro - CEP 15700-014 - Fone: (17) 3632-6906
EMAIL: contato@impsjales.com.br — SITE: www.impsjales.com.br
CNPJ: 65.711.129/0001-53

Ofício: 212/2022

Jales, 18 de Novembro de 2022.

Ao Excelentíssimo Senhor
Luis Henrique dos Santos Moreira
Prefeito do Município de Jales-SP.

Assunto: **Notifica para pagamento de valor do aporte financeiro para cobertura de déficit atuarial.**

Prezado Prefeito,

Considerando que a Lei Complementar n.º 375 de 25 de Maio de 2022, prevê o repasse pela prefeitura municipal para este instituto de contribuições para custeio do déficit atuarial através de aporte no valor anual de R\$ 12.654.427,32 (doze milhões, seiscentas e cinquenta e quatro mil, quatrocentos e vinte e sete reais e trinta e dois centavos) devendo ser pagas em parcelas mensais de R\$ 1.054.535,61 (um milhão, cinquenta e quatro mil, quinhentos e trinta e cinco reais e sessenta e um centavos).

Considerando também que, neste exercício e até a presente houve pagamento parcial do valor devido, ou seja, R\$ 747.300,00 (setecentos e quarenta e sete mil e trezentos reais), sendo vimos então notifica-lo e solicitamos o repasse do valor total devido.

Averte-se por fim pela responsabilização na gestão previdenciária do município, necessidade legal de manter situação de equilíbrio financeiro e atuarial estabelecido no art. 1º da Lei Federal nº 9717, de 27 de novembro de 1998 e no art. 6º da Portaria MF nº 464, de 19 de novembro de 2018, bem como, no art. 6º da Lei de Responsabilidade Fiscal - LRF e possível desatendimento ao disposto no art. 3º, § 1º, da Portaria MPS nº 402, de 10 de dezembro de 2008.

Sem mais para o momento, ficamos no aguardo de vosso posicionamento, deixando nossos cumprimentos de estima e apreço.

Respeitosamente,

INSTITUTO MUNICIPAL DE PREVIDENCIA SOCIAL: 65711129000153
Assunto: Notifica para pagamento de valor do aporte financeiro para cobertura de déficit atuarial.

Claudir Balestreiro
Superintendente do IMPS de Jales

PROTOCOLO GERAL

PROCESSO: 20455/2022-GER

21/11/2022 15:17:05:514
ORGANIZADOR: IMPS- INSTITUTO MUNICIPAL DE PREVIDENCIA SOCIAL DE JALES
Assunto: NOTIFICA PARA PAGAMENTO DE VALOR DO APORTE FINANCEIRO
VIGENCIA DE PROTOCOLO: 404/2022



INSTITUTO MUNICIPAL DE PREVIDÊNCIA SOCIAL DE JALES

Rua 07 n.º 2072 – Centro – CEP 15700-014 – Fone: (17) 3632-6906
EMAIL: contato@impsiales.com.br – SITE: www.impsiales.com.br
CNPJ: 65.711.129/0001-53

ANEXO IV



MINISTÉRIO DA ECONOMIA
SECRETARIA DE PREVIDÊNCIA
Subsecretaria das Regimes Próprios de Previdência Social

Certificado de Regularidade Previdenciária - CRP

Ente Federativo: Jales SP
CNPJ Principal: 48.131.888/0001-04

É CERTIFICADO, NA FORMA DO DISPOSTO NO ART. 3º DA LEI Nº 9.717, DE 27 DE NOVEMBRO DE 1998, NO DECRETO Nº 3.788, DE 11 DE ABRIL DE 2001, E NA PORTARIA Nº 204, DE 10 DE JULHO DE 2008, QUE O MUNICÍPIO ESTÁ EM SITUAÇÃO REGULAR EM RELAÇÃO A LEI Nº 9.717, DE 27 DE NOVEMBRO DE 1998.

FISALIDADE DO CERTIFICADO

Os órgãos ou entidades da administração direta e indireta da União deverão observar, previamente, a regularidade dos estados, do Distrito Federal e dos municípios quanto ao seu regime Próprio de Previdência Social, nos seguintes casos, conforme o disposto no art 7º da lei nº 9.717, de 1998:

- I. Realização de transferências voluntárias de recursos para União;
- II. Celebração de acordos, contratos, convênios ou ajustes, bem como de empréstimos, financiamentos, avulsos e subvenções em geral de órgãos ou entidades da administração direta e indireta da União;
- III. Liberação de recursos de empréstimos e financiamentos por instituições financeiras federais;

Certificado emitido em nome do Ente Federativo e válido para todos os órgãos e entidades do município.

A validade do presente certificado está condicionada à verificação, por meio da internet, de sua autenticidade e validade no endereço: <http://www.previdencia.gov.br>, pois está sujeito a cancelamento por decisão judicial ou administrativa.

Este certificado deve ser juntado ao processo referente ao ato ou contrato para o qual foi DECIDO.



EMITIDO EM 29/09/2022
VÁLIDO ATÉ 31/08/2025

N.º 986597 -
213615

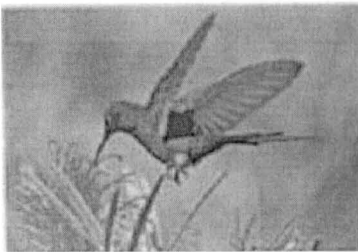

INSTITUTO MUNICIPAL DE PREVIDÊNCIA SOCIAL DE JALES

Rua 07 n.º 2072 – Centro – CEP 15700-014 – Fone: (17) 3632-6906
EMAIL: contato@impsjales.com.br – SITE: www.impsjales.com.br
CNPJ: 65.711.129/0001-53

ANEXO V



CERTIFICADO

O Instituto Totum declara que:

Instituto Municipal de Previdência Social de Jales

Localizado na Rua Sete, N.º 2072 – Centro – Jales - SP

cumpriu as exigências estabelecidas no

Programa de Certificação Institucional e Modernização da Gestão dos Regimes Próprios de Previdência Social da União, dos Estados, do Distrito Federal e dos Municípios - Pró-Gestão RPPS,

conforme Portaria MPS n.º 185/2015, demonstrando ter adotado adequadas práticas de gestão previdenciária relativas a Controles Internos, Governança Corporativa e Educação Previdenciária.

Certificado n.º: **137-21**

Nível de Aderência da Certificação: **I**

Este certificado é válido até **30 de setembro de 2024**

São Paulo, 30 de setembro de 2021.

INSTITUTO TOTUM

Av. Paulista, 2439 – 13º andar – Cj. 132
Consolação – São Paulo/SP – Brasil

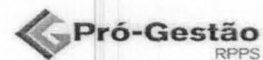

FM.RPPS.11.00

Para conferir a veracidade deste Certificado, acesse o site <http://www.institutototum.com.br>