

PREFEITURA MUNICIPAL DE PEDREIRA

INVENTÁRIO FOTOGRÁFICO DO MUNICÍPIO DE PEDREIRA - SP

MIT - Lei n.º 16.429 de 31 de maio de 2017



Revisão 2024-2026



INVENTÁRIO FOTOGRÁFICO DO MUNICÍPIO DE PEDREIRA - SP



2024-2026



Pedreira
Vista Aérea

Complexo do Morro do Cristo
Vista Aérea





Rio Jaguari

Ponte Pênsil
Rio Jaguari

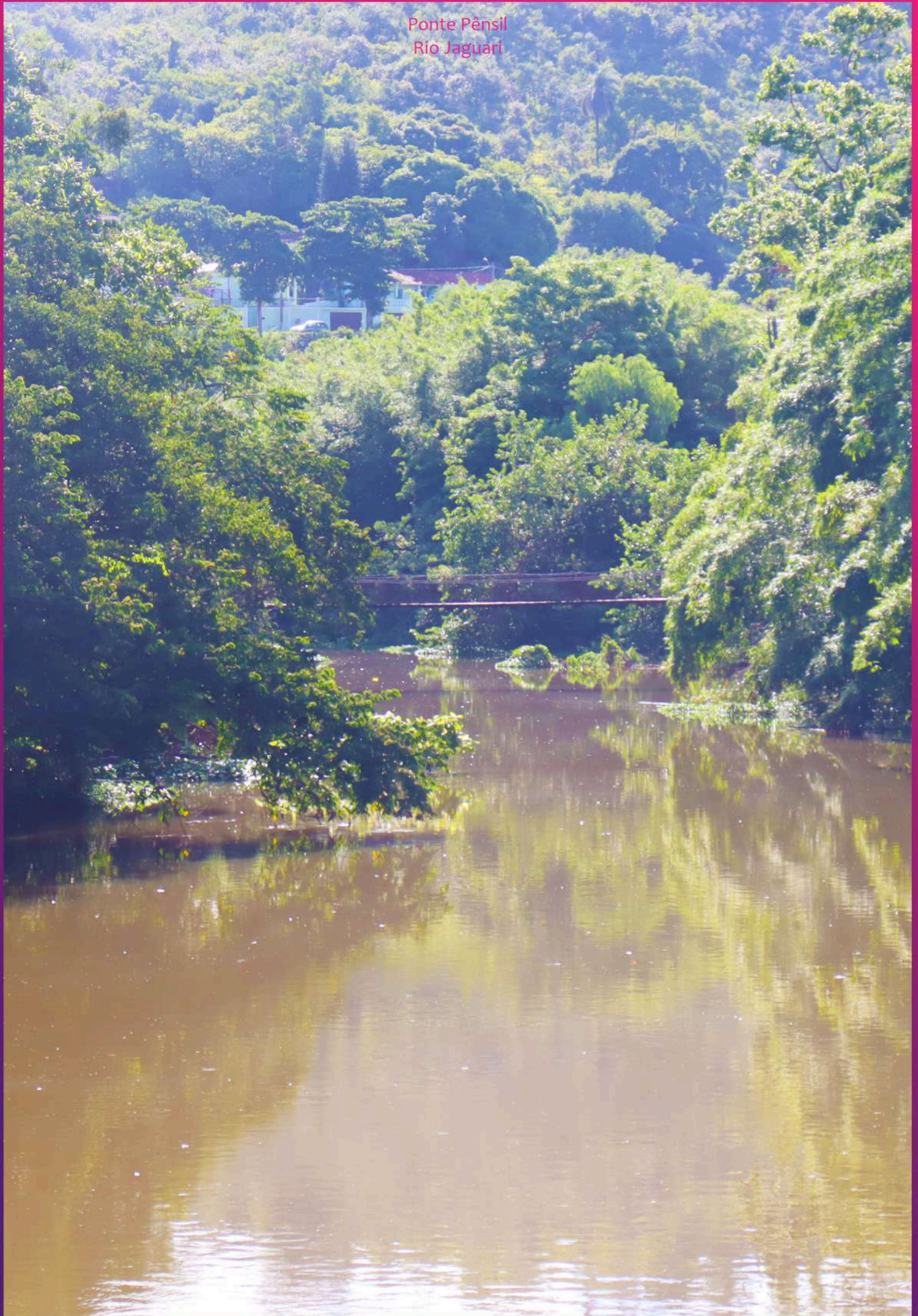



Rio Jaguarí



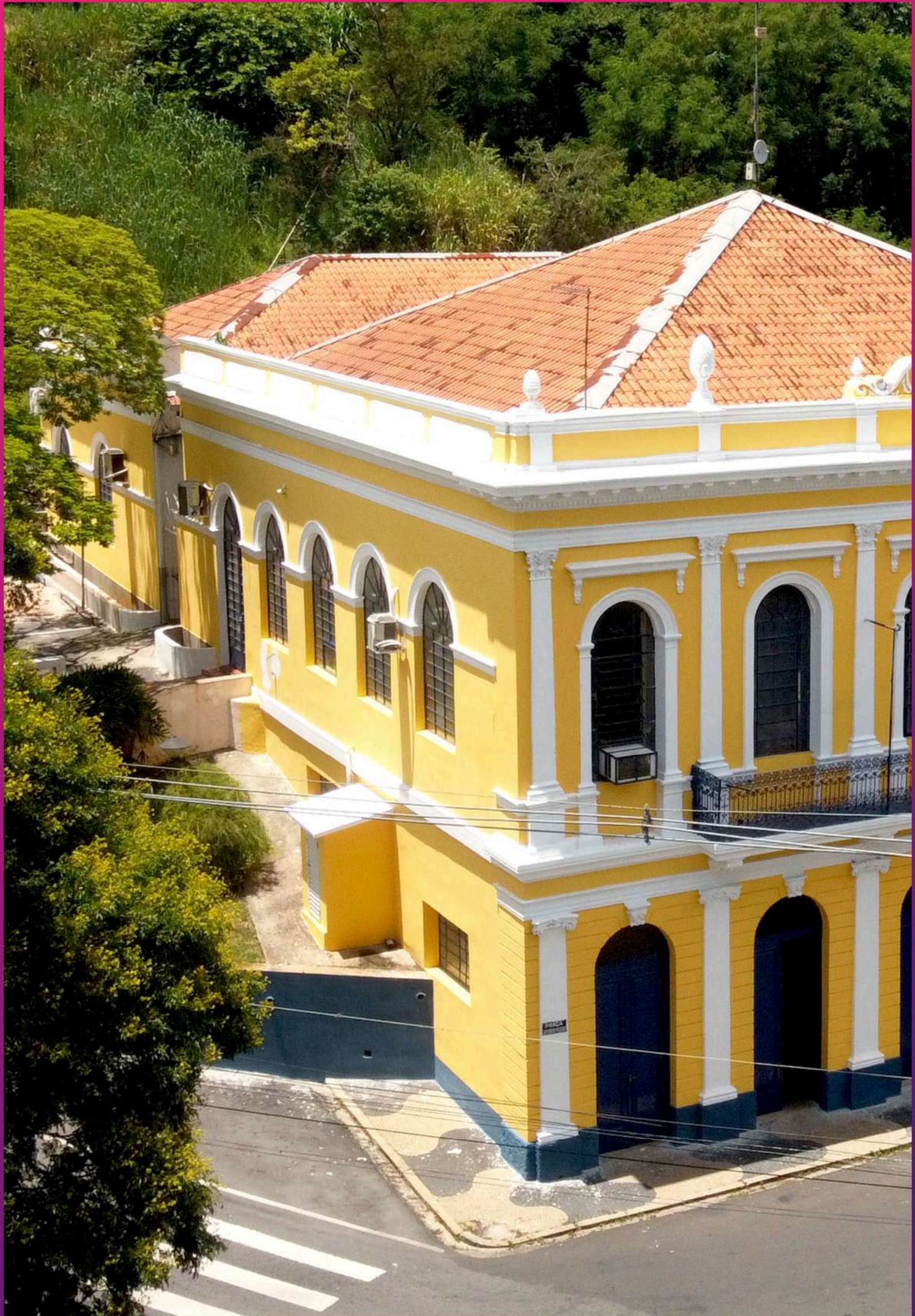



Vista Aérea
Paço Municipal "Pref. Hygino Amadeu Bellix"



Centro de Informação Turística



Feira de Artesanato





Acervo do Museu Histórico de Pedreira



Acervo do Museu Histórico de Pedreira



Câmara Municipal de Pedreira



Praça Ângelo Ferrari.

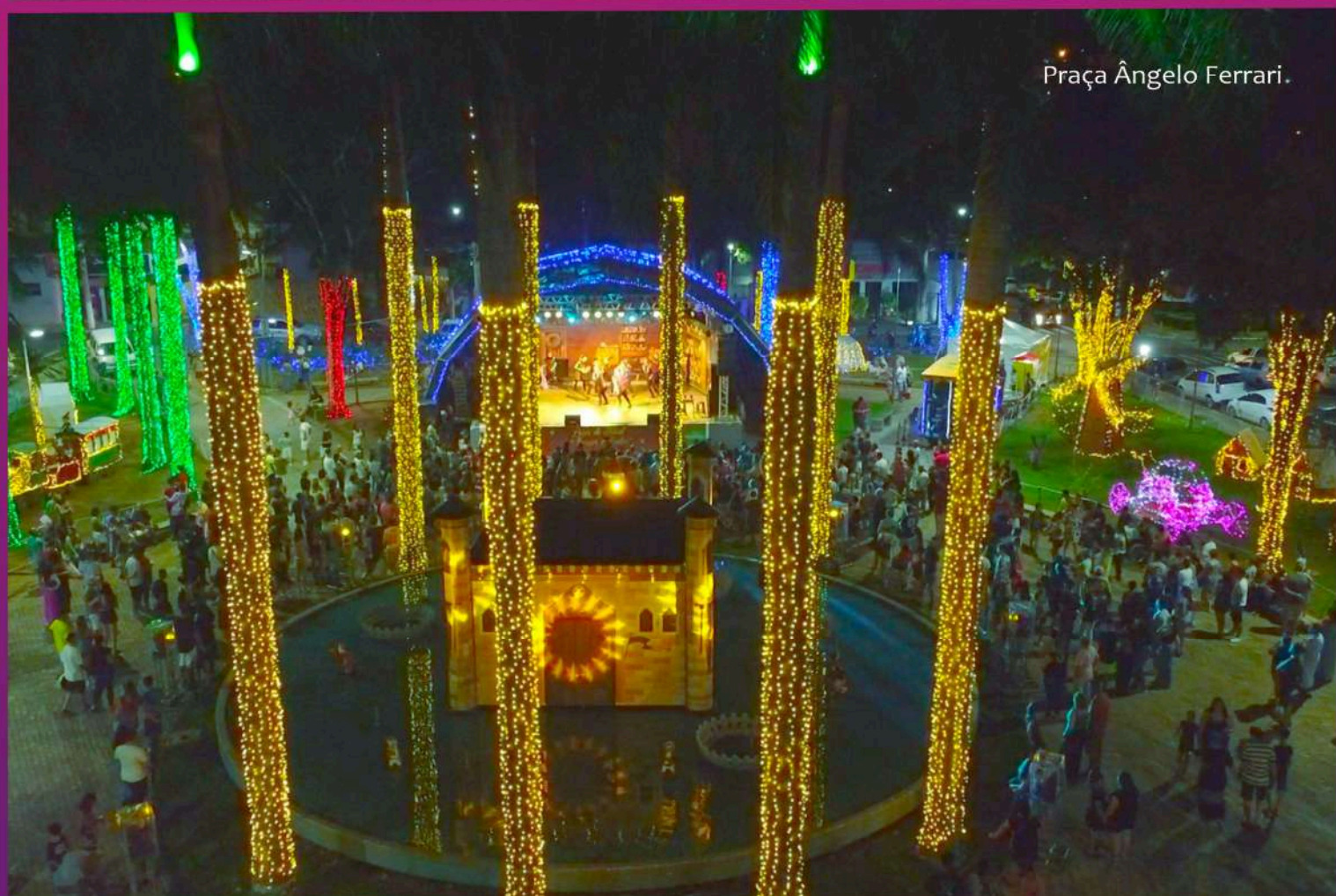



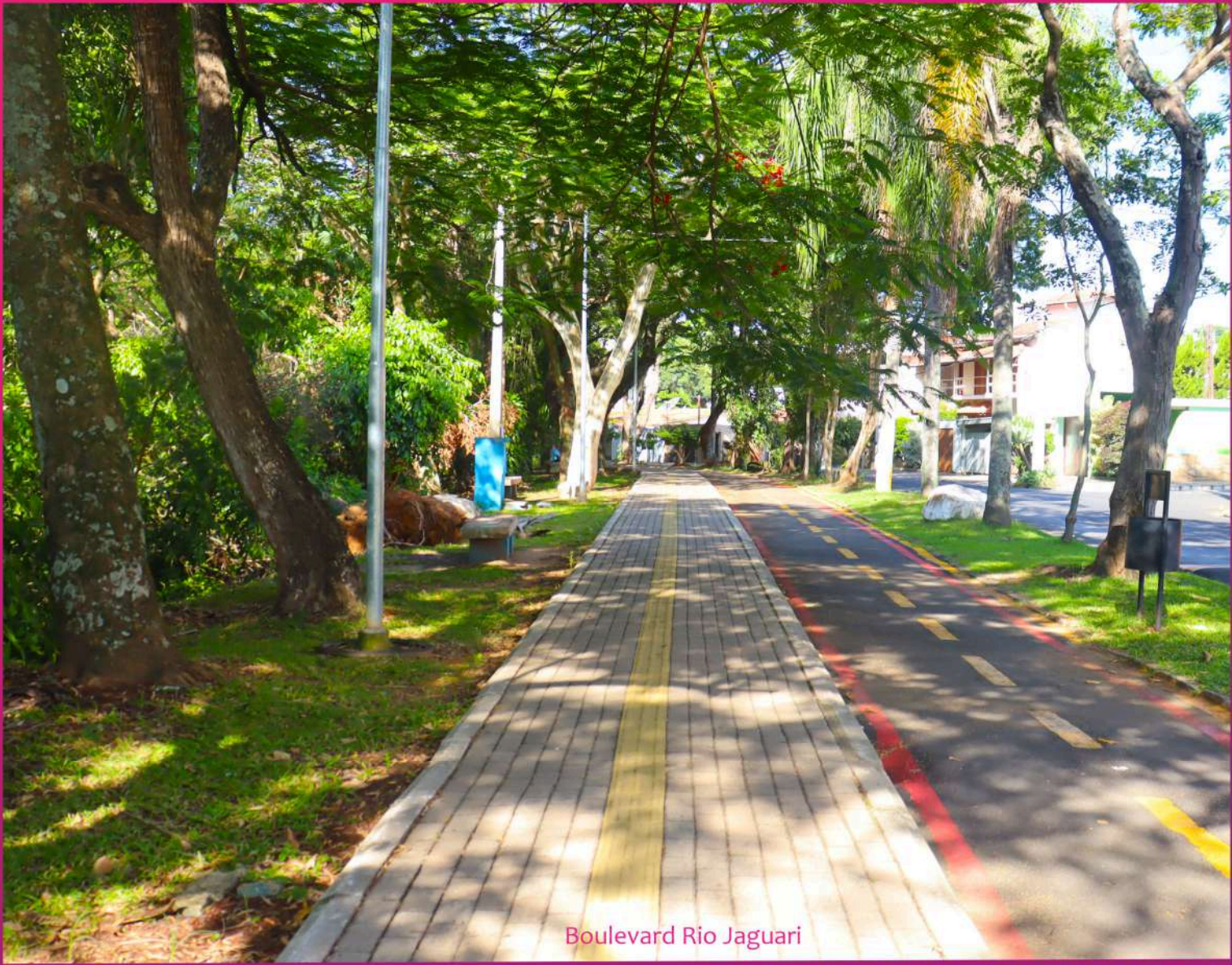

Boulevard Rio Jaguari



Praça "Balão da Cobra"

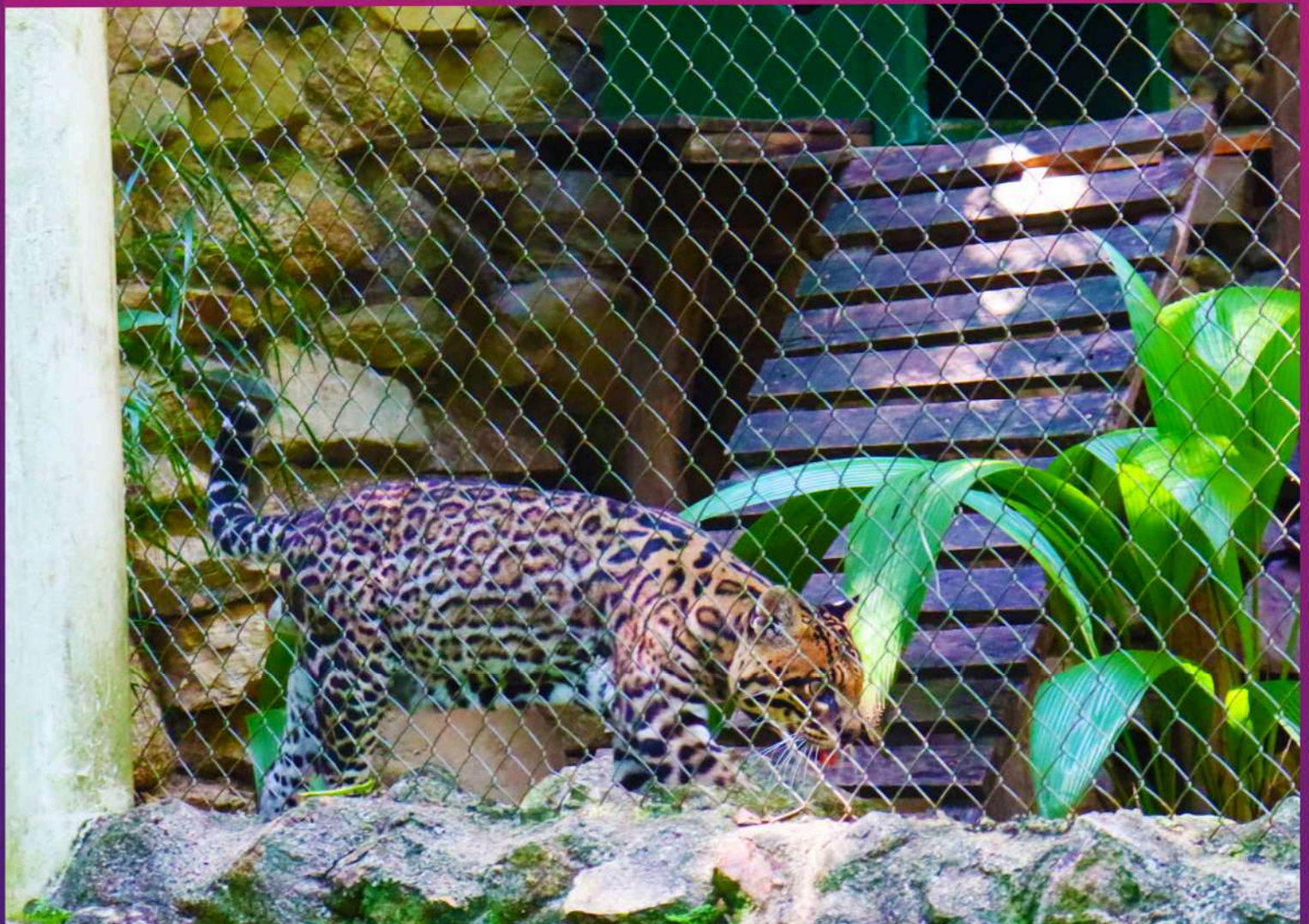





Árvore Centenária Zoo Bosque

Escola Coronel João Pedro Godoy Moreira

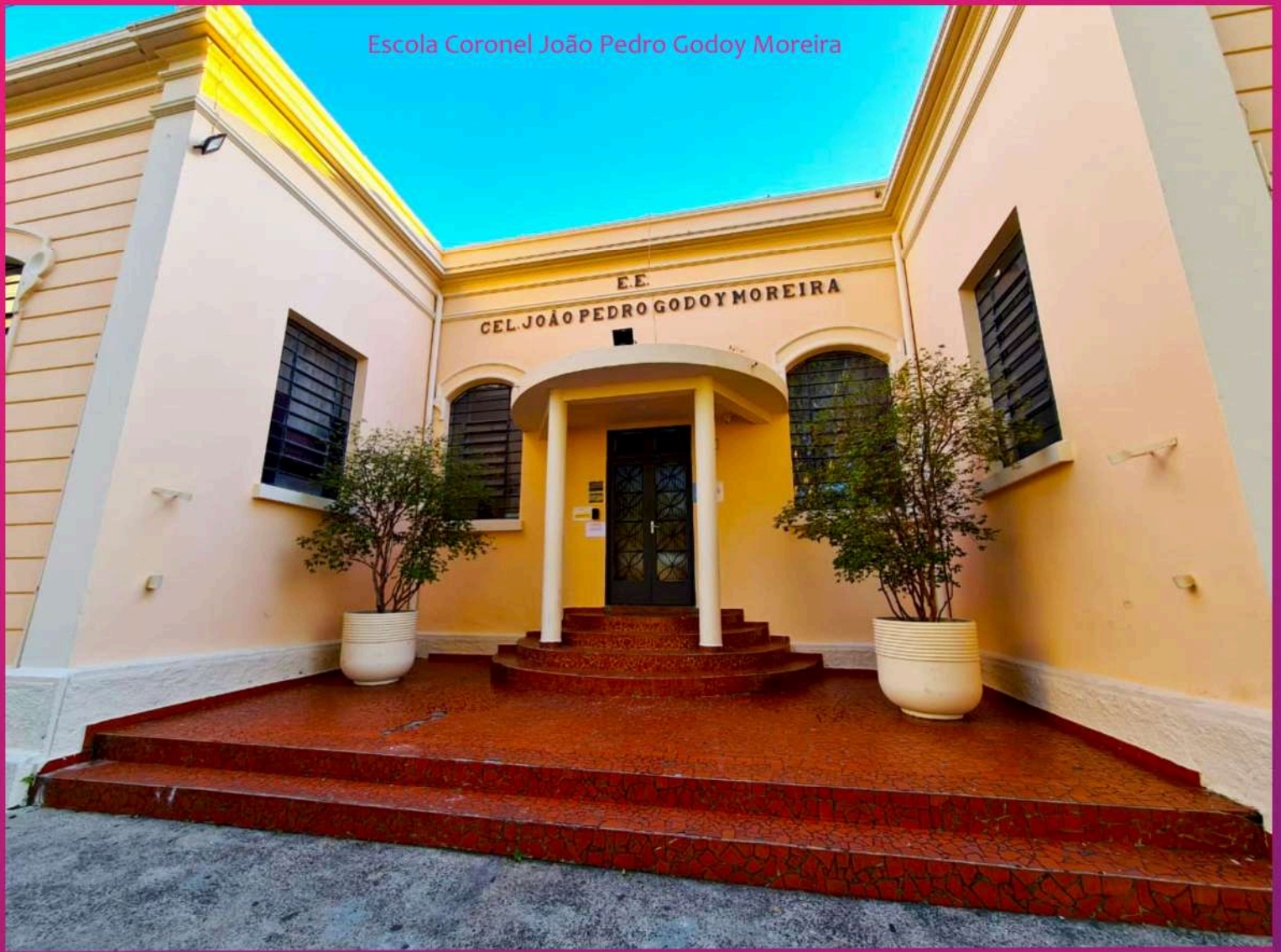

Casarão Histórico



Casarão Antônio Pedro



Casa Navio
(Modelo Transatlântico)

Complexo Jardim Náutico Represa



Casarão da Fazenda Santa Clara

Casa do Coronel João Pedro
(Fundador de Pedreira)



Antiga Estação Mogiana



Estações da Via Sacra
Complexo do Morro do Cristo



Praça Nossa Senhora Aparecida
Complexo do Morro do Cristo



Cristo Ressuscitado
Complexo do Morro do Cristo



Painéis Bíblicos dos Apóstolos
Complexo do Morro do Cristo



Paróquia Santo Antônio



Paróquia Nossa Senhora Aparecida



Paróquia Sant'Ana
(Padroeira de Pedreira)



Paróquia Sant'Ana
(Vitrais)



Capela de Santa Rita



Procissão e Festa de Santa Rita



Capela Bom Jesus)



Capela Nossa Senhora da Imaculada Conceição



Morro do Cruzeiro



Painéis Bíblicos na Necrópole Santa Cruz





Mirante 'Benedicto Antônio Tonelotti'
Complexo do Morro do Cristo

Morro de Maria



Teleférico
Complexo do Morro do Cristo



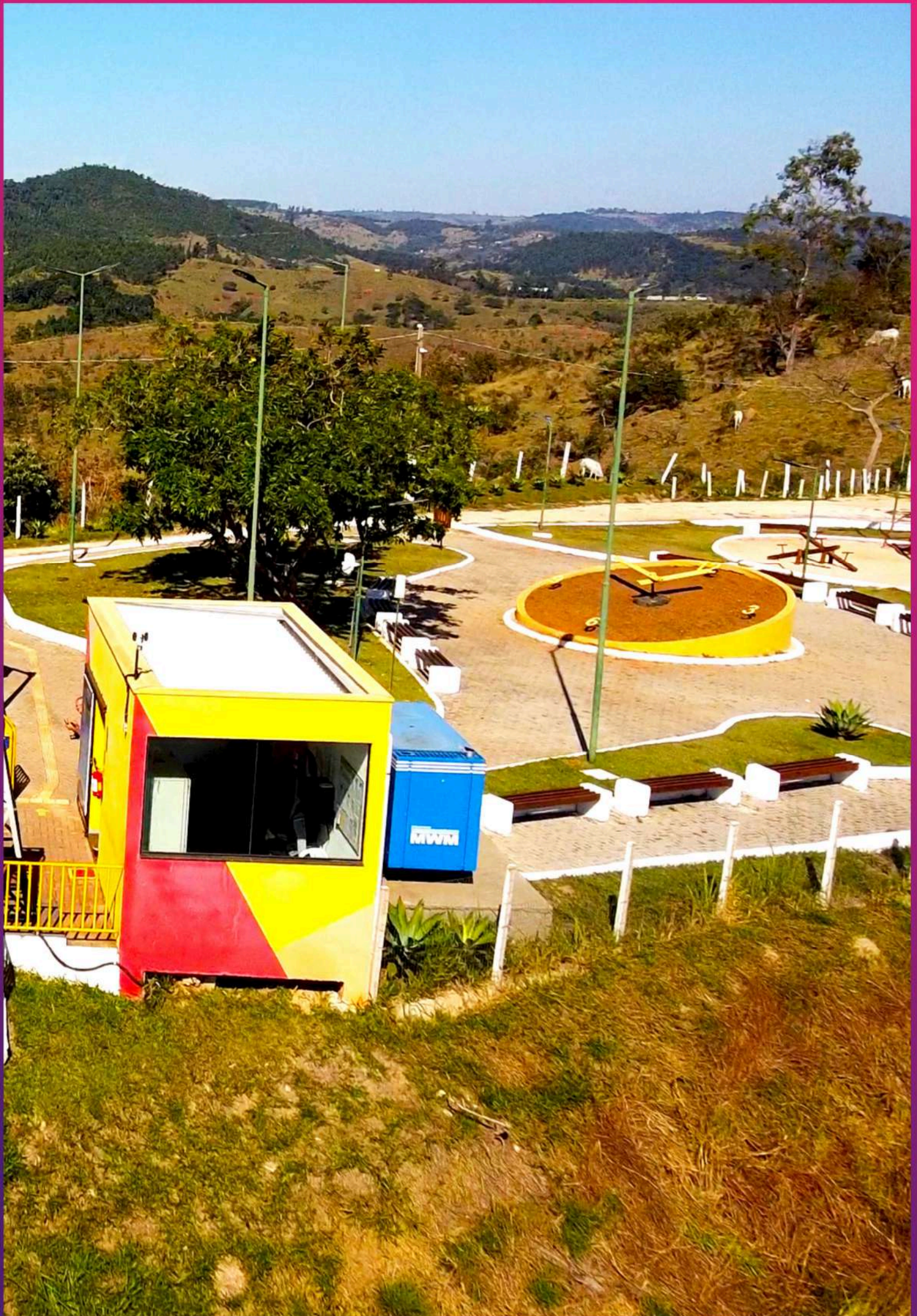

Estádio Municipal Vanderlei José Vicentini



Busto do Coronel
Centro Histórico Praça Coronel João Pedro



Non è grossa non è pesante
La valigia dell'emigrante...
C'è un pò di terra del mio villaggio
Per non restare solo in viaggio
Un vestito, un pane, un frutto,
e questo è tutto!
Ma il cuore no, non l'ho portato
Nella valigia non c'è entrato
Troppa pena aveva a partire
oltre il mare non vuol venire
Lui resta fedele come un cane
Nella terra che non mi dà pane
Un piccolo campo proprio lassù...
Ma il treno corre non si vede più.





Nagoya Outlet
Comércio Especializado



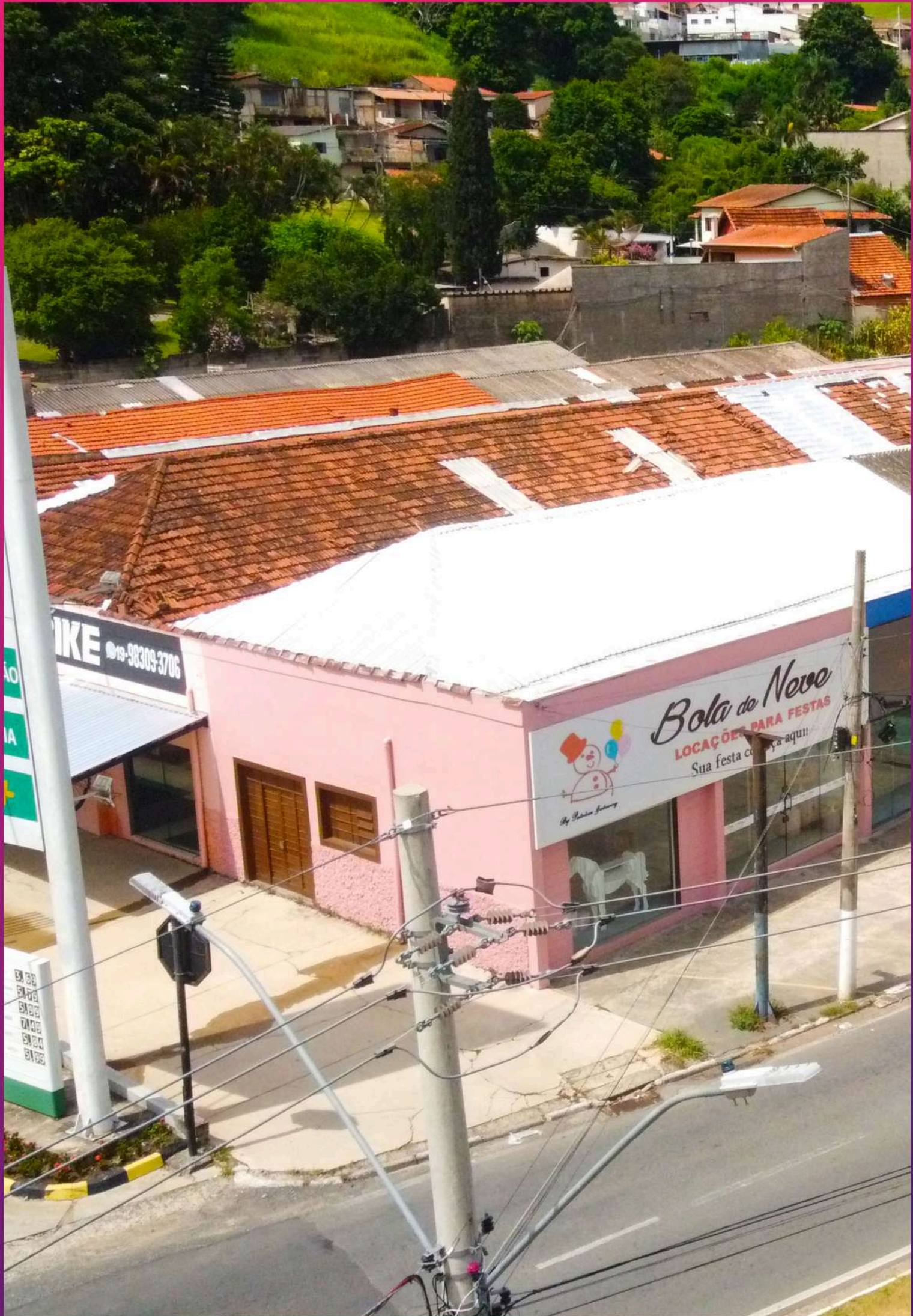

NIKE 19-98309-3706

Bola de Neve
LOCAÇÕES PARA FESTAS
Sua festa começa aqui

5000
5000
5000
5000
5000
5000



Galeria São Paulo
Comércio Especializado



Galeria Canesso
Comércio Especializado

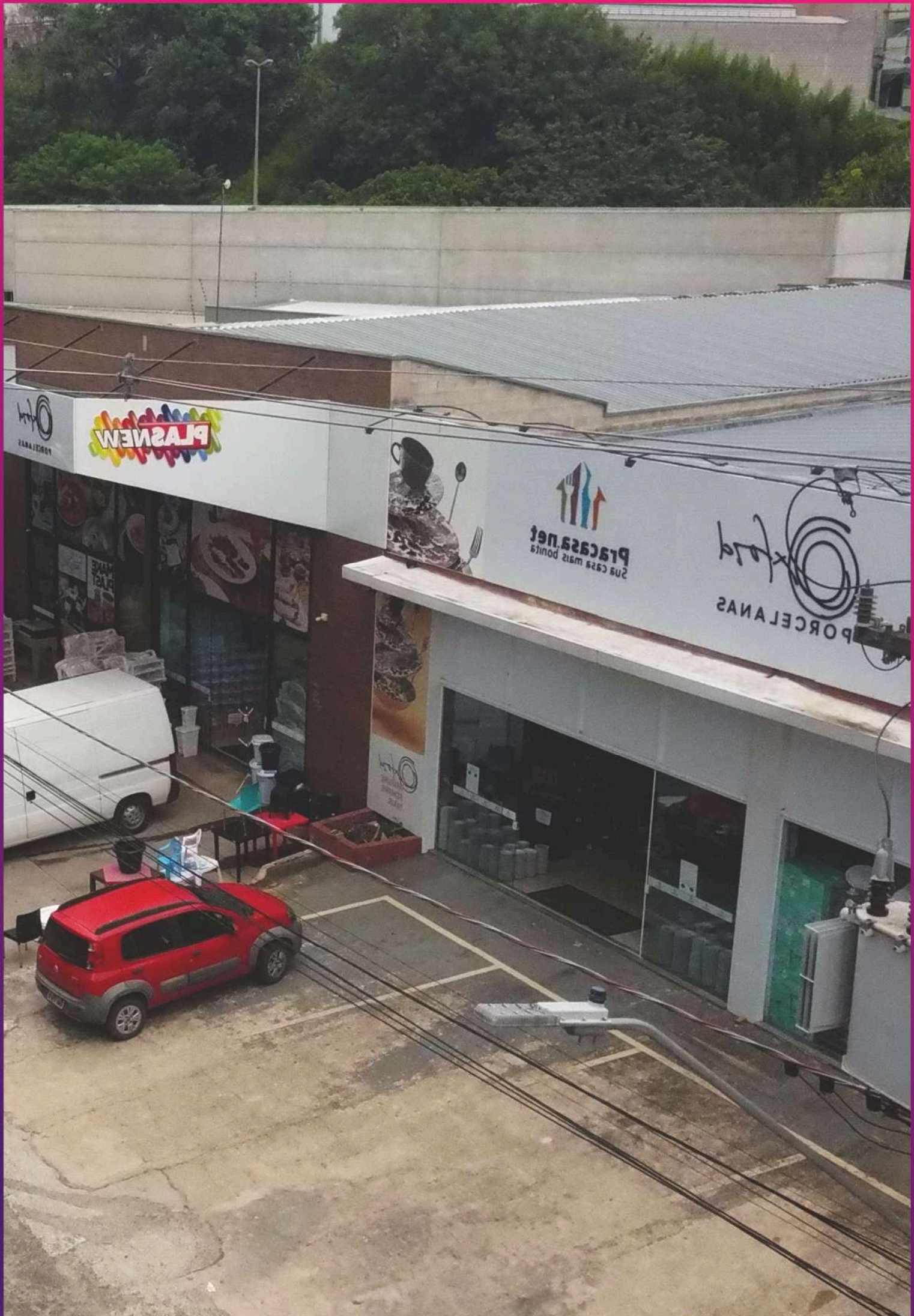

Shopping Center Louças
Comércio Especializado







Praça Coronel João Pedro
Comércio Especializado

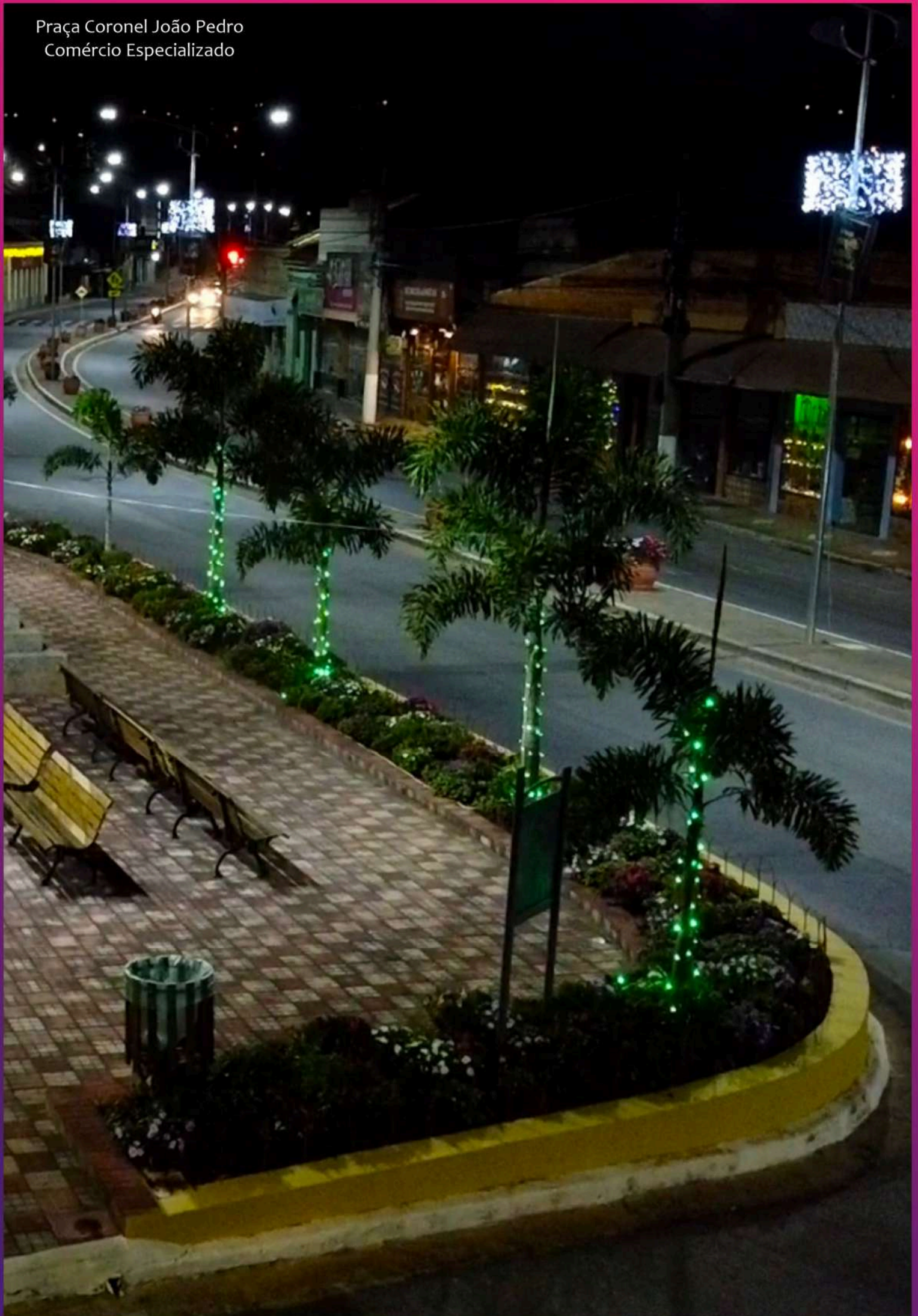



Rua Armando Fão
Comércio Especializado





Avenida Antônio Serafim Pentean
Comércio Especializado





Comércio Especializado







Comércio Especializado













Comércio Especializado

Hotel Nosso Canto



Pousada Solar da Montanha



Residence Park Hotel



Hotel Vitória



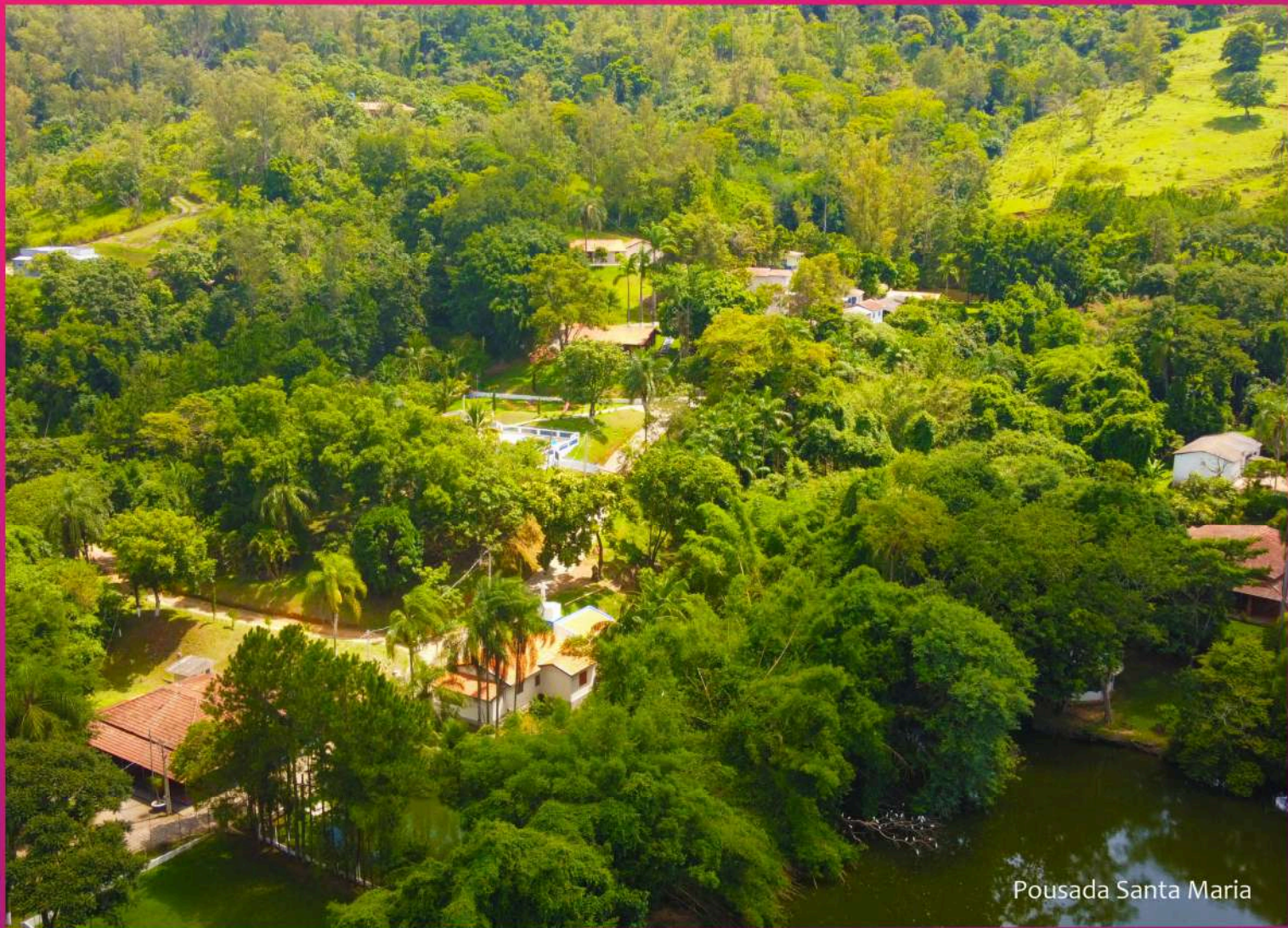

Pousada Santa Maria



Pedreira Flat Hotel

Pesqueiro e Restaurante Encontro das Águas (Zona Rural)

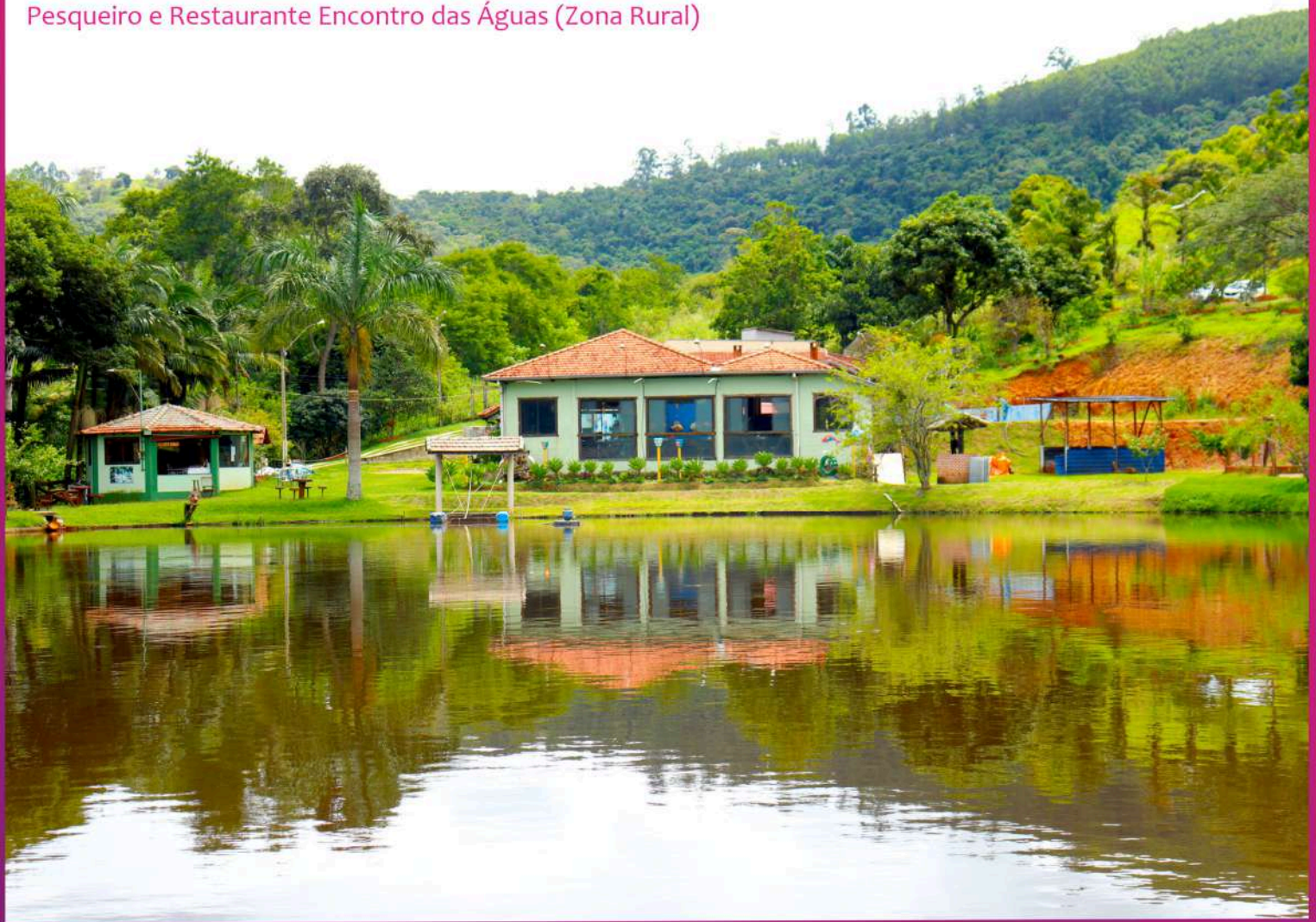

Café da Santa (Círculo Italiano Di Pedreira)



Restaurante Peixada do Lago

Spazio Geninho Eventos



Caffé Schietto

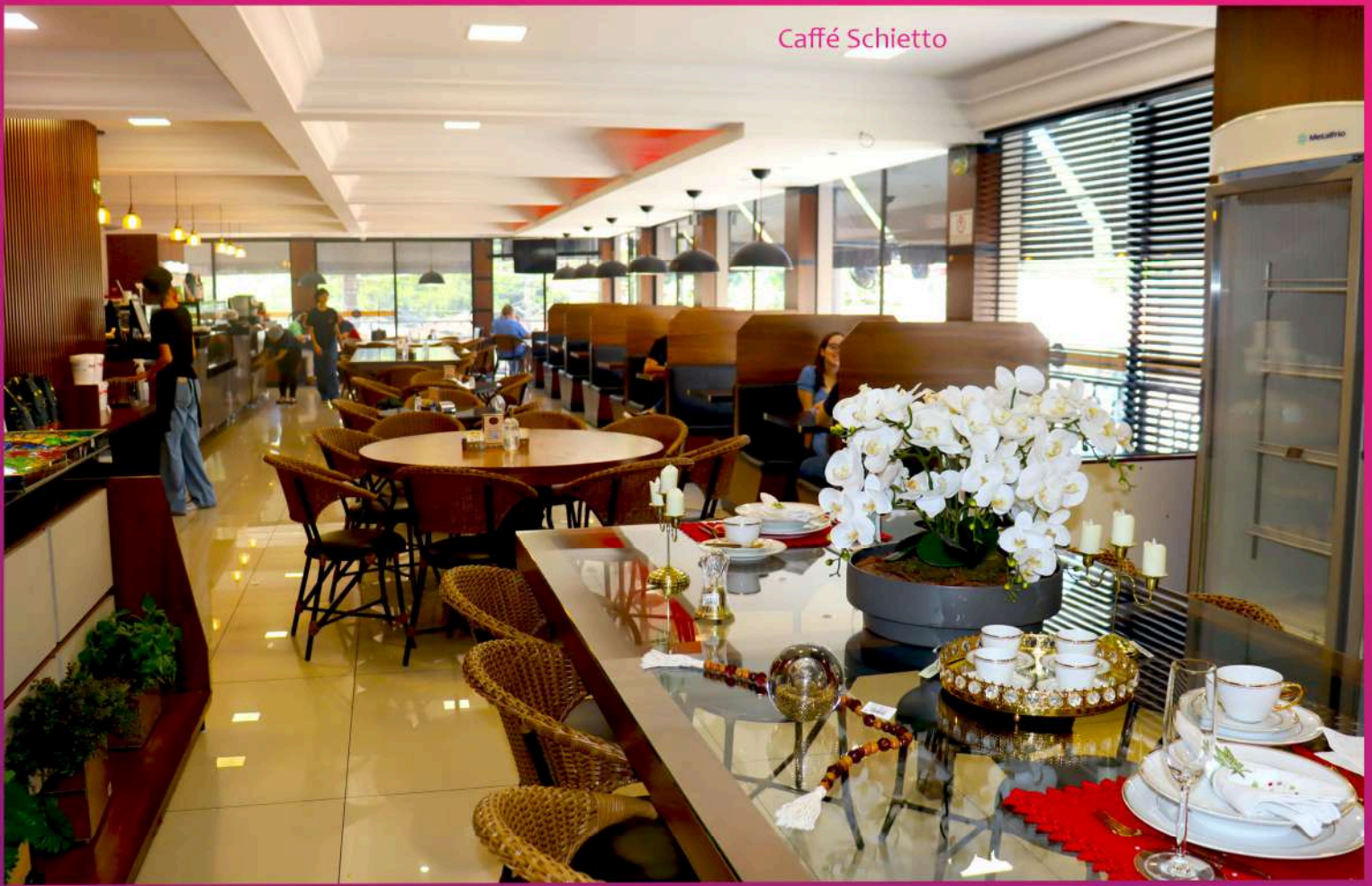

Quinta do Lago Eventos



Esporte Clube Santa Sofia

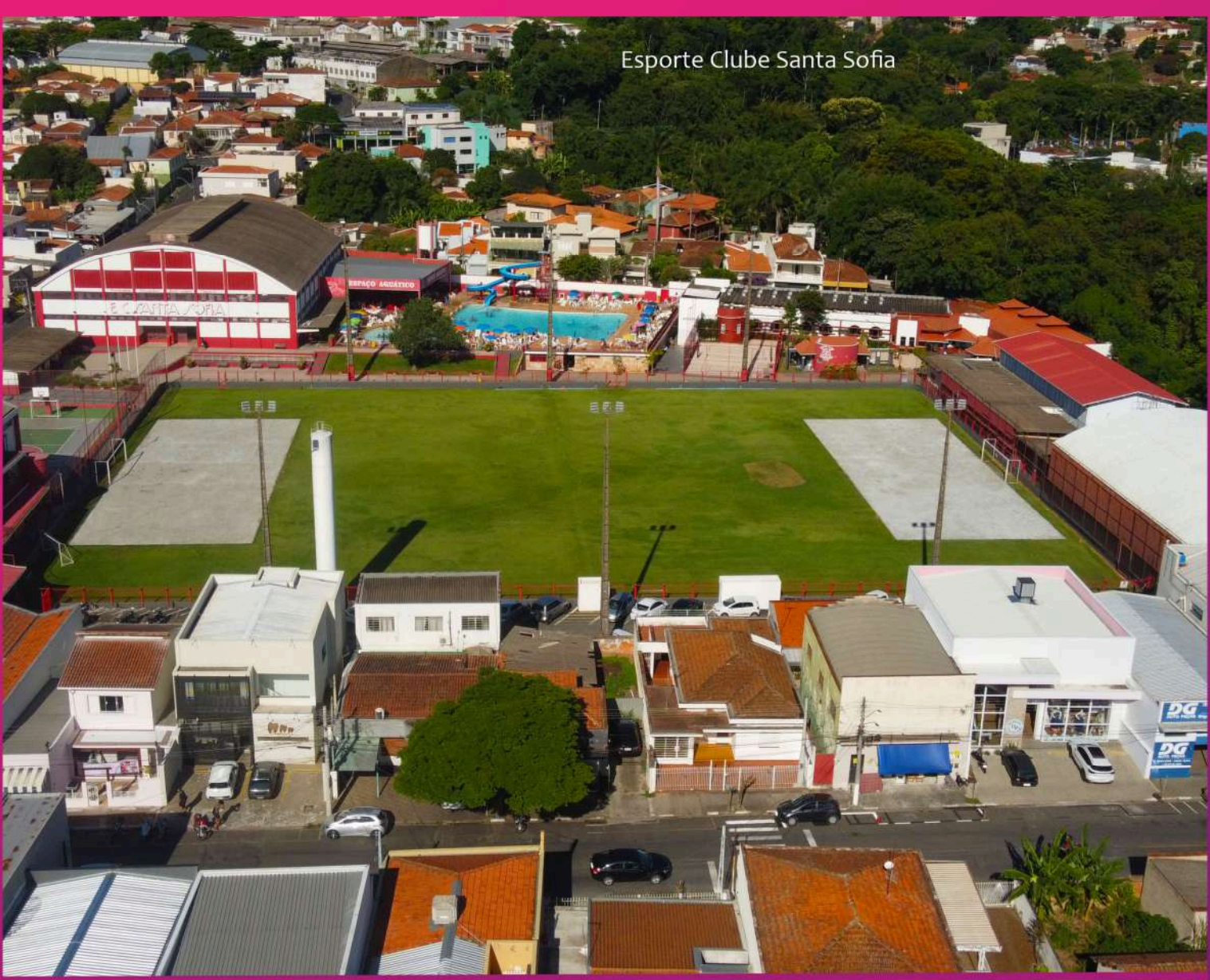

Sr. Bigode Eventos





Clube Recreativo Vale Verde



Canoa Buffet Eventos



Praia Lacustre



REALIZAÇÃO



APOIO

