

PROJETO COMPLETO

PAVIMENTAÇÃO ASFÁLTICA

DATA: SETEMBRO DE 2021

FOLHA: 02 / 02

TÍTULO: **INFRAESTRUTURA URBANA**

OBRA: **PAVIMENTAÇÃO ASFÁLTICA EM CBUQ E GUIAS E SARJETAS**

LOCAL: **RUA ROSE MARI CUSTÓDIO DE OLIVEIRA - S/Nº
BAIRRO ESTÂNCIA BORTOLUZZO**

PROPR.: **PREFEITURA MUNICIPAL DE CEDRAL**

DATA: AGOSTO DE 2021.

AREA EM M²

PAVIMENTAÇÃO ASFÁLTICA — 1.388,77 M2

GUIAS E SARJETAS ————— 205,24 M





PREFEITURA MUNICIPAL CEDRAL
PAULO RICARDO BEOLCHI DE LUCAS
PREFEITO MUNICIPAL

GUIDO GILBERTO MILANEZ
ENGº CIVIL - CREA 0601549861
ART: 28027230211258904

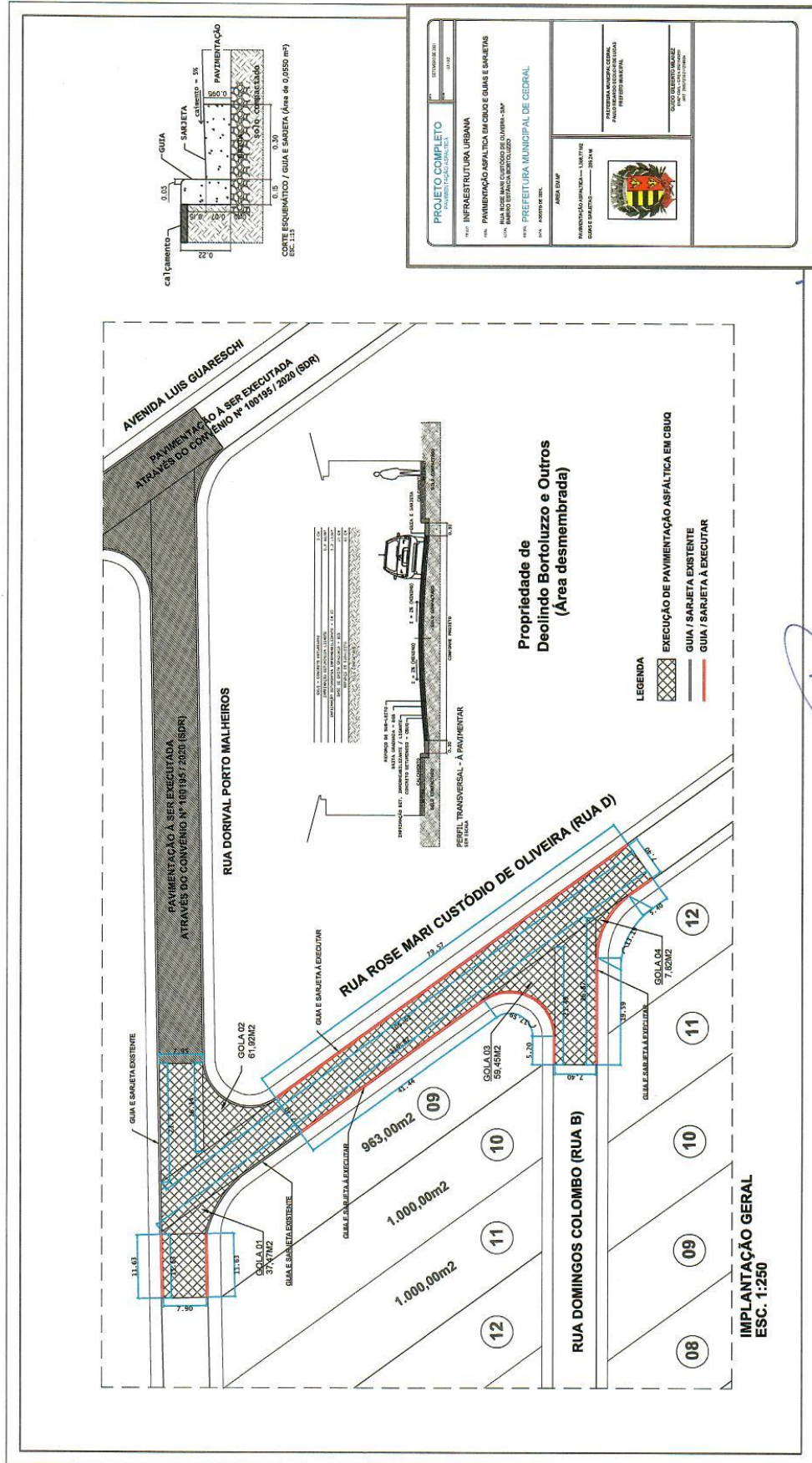

SDRCAP2021035511DM



PREFEITURA MUNICIPAL DE CEDRAL
 Paulo Ricardo de Aguiar de Luana
 Prefeito

Guido Guterro Milanes
 Eng.º Civil
 CREA - 060.1F-4.986-1



SDRCAP2021035511DM

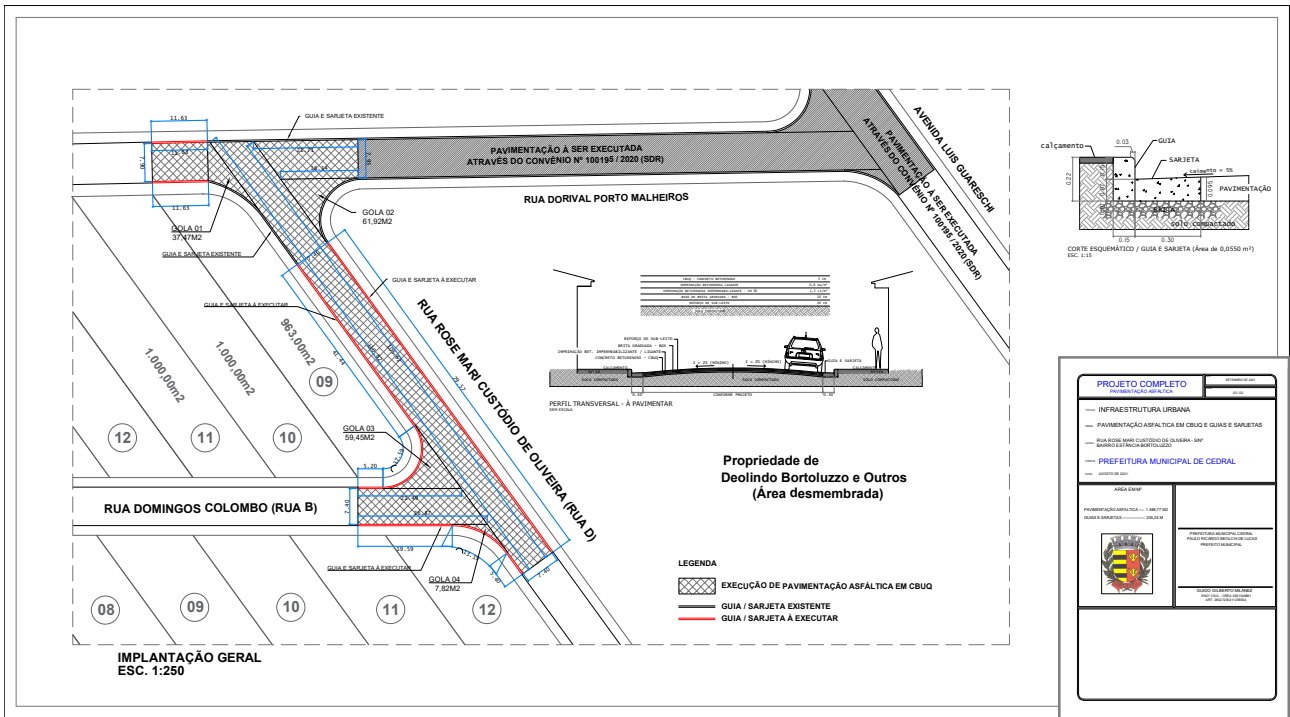

Assinado com senha por: PAULO RICARDO BEOLCHI DE LUCAS
 Documento N°: 012178A0436860 - consulta é autenticada em:
<https://demandas.spsempapel.sp.gov.br/demandas/documento/012178A0436860>



SDRCAP2021035511DM