

CORTE B-B  
Escala 1:100

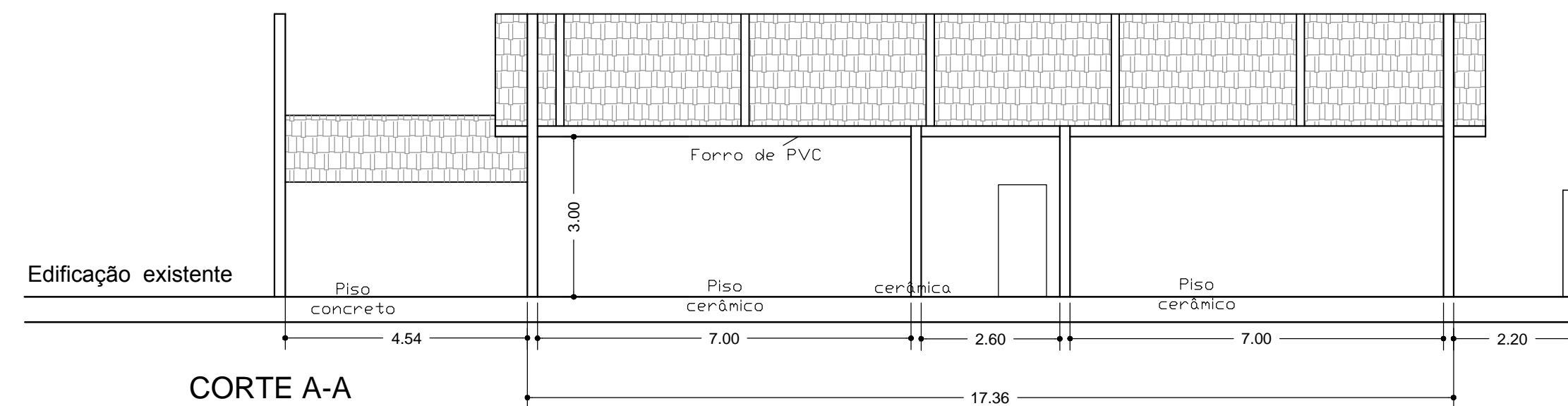

CORTE A-A  
Escala 1:100

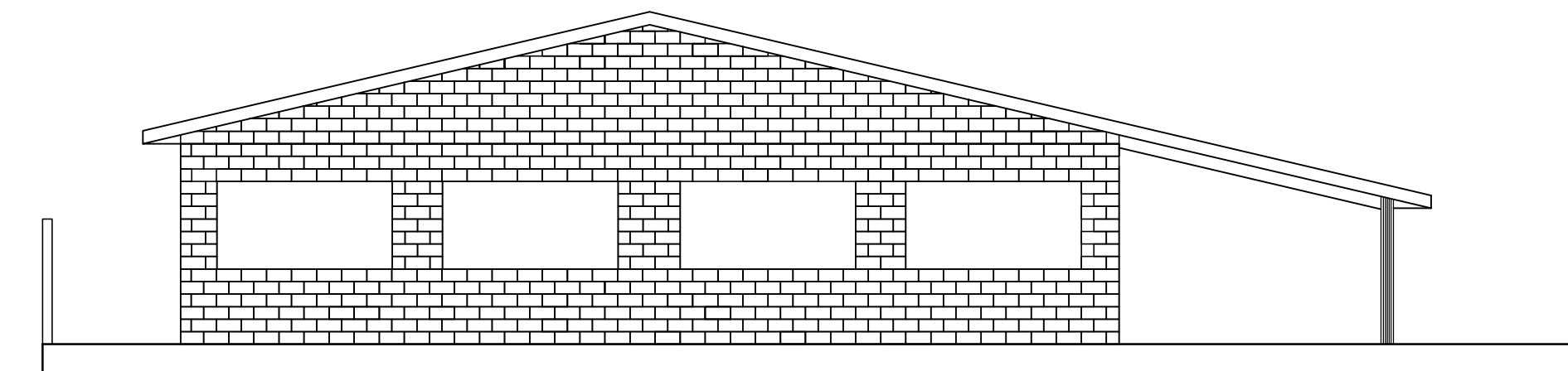

ELEVÇÃO FRONTAL DA RUA JOÃO P. NOITEL  
Escala 1:100

 <b>PREFEITURA MUNICIPAL DE ESTIVA GERBI</b>		FOLHA 03/08
PROJETO EMEF EVALDO JOSÉ ZENARI		ARQUITETURA Cortes e Fachada
OBJETO AMPLIAÇÃO DE SALAS		
ENDEREÇO: AV. ANGELO ZANCO, 1.302 Jd. Taguá II - ESTIVA GERBI-SP.		
PROPRIETÁRIO: PREFEITURA MUNICIPAL DE ESTIVA GERBI		
ESCALA INDICADA		DATA-AGOSTO/2018
Cláudia Botelho de Oliveira Diegues PREFEITA MUNICIPAL		MARIA APARECIDA RIBEIRO RESPONSÁVEL TÉCNICO PELA OBRA ENGENHEIRA CIVIL - CREA - 5063676067 ART n° 28027230180691930
QUADRO DE ÁREAS Terreno 6.871,70 m <sup>2</sup> De Construção Existente a permanecer - Escola 1.296,39 m <sup>2</sup> Quadra 423,44 m <sup>2</sup> ÁREA DE AMPLIAÇÃO DA ESCOLA 342,66 m <sup>2</sup>		AYLTON MARTINS JUNIOR AUTOR DO PROJETO ENGENHEIRO CIVIL - CREA/SP - 060098880-6 ART n° 28027230181010305