

CONSTRUÇÃO DE QUADRA DE AREIA

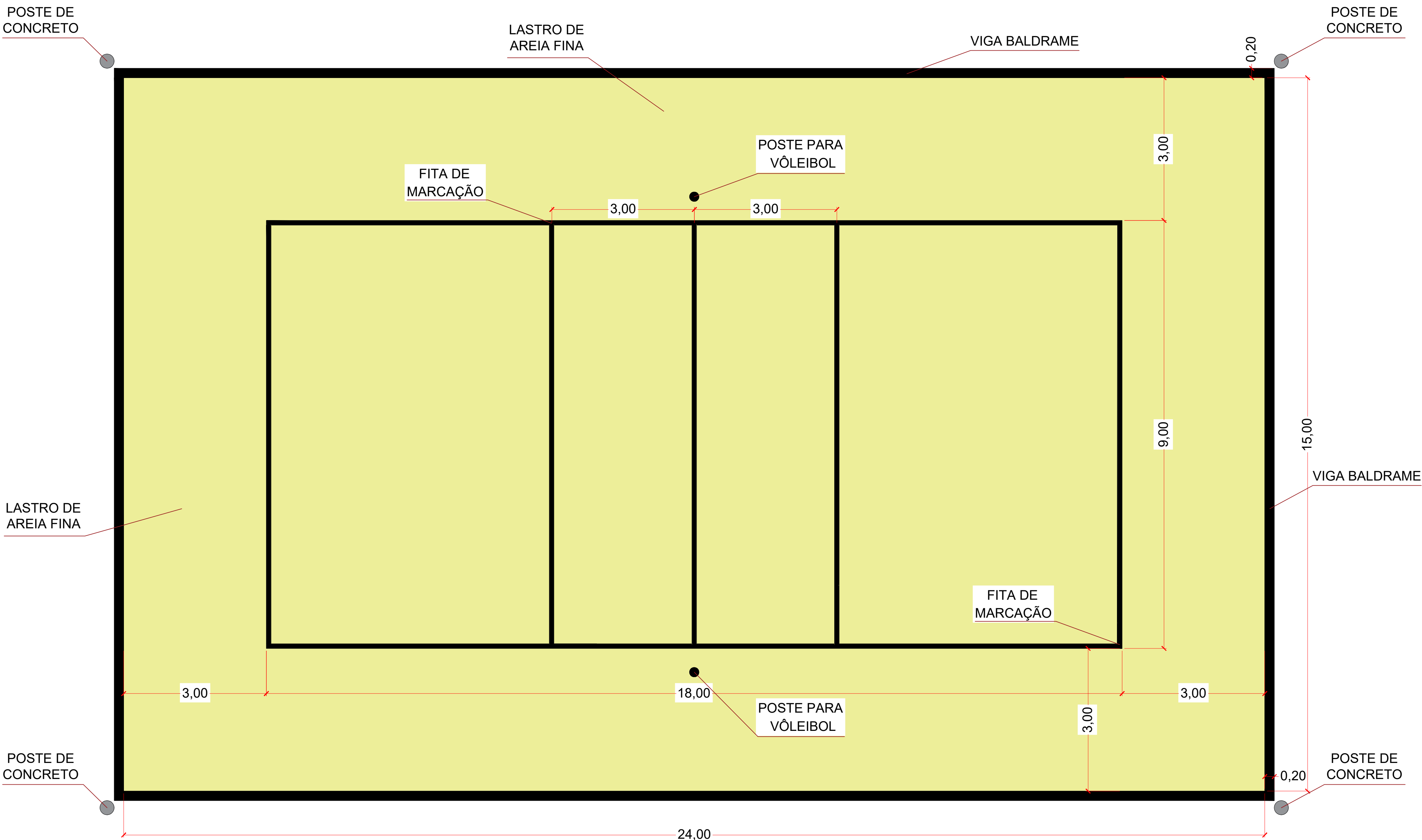

PLANTA BAIXA
ESCALA 1:50

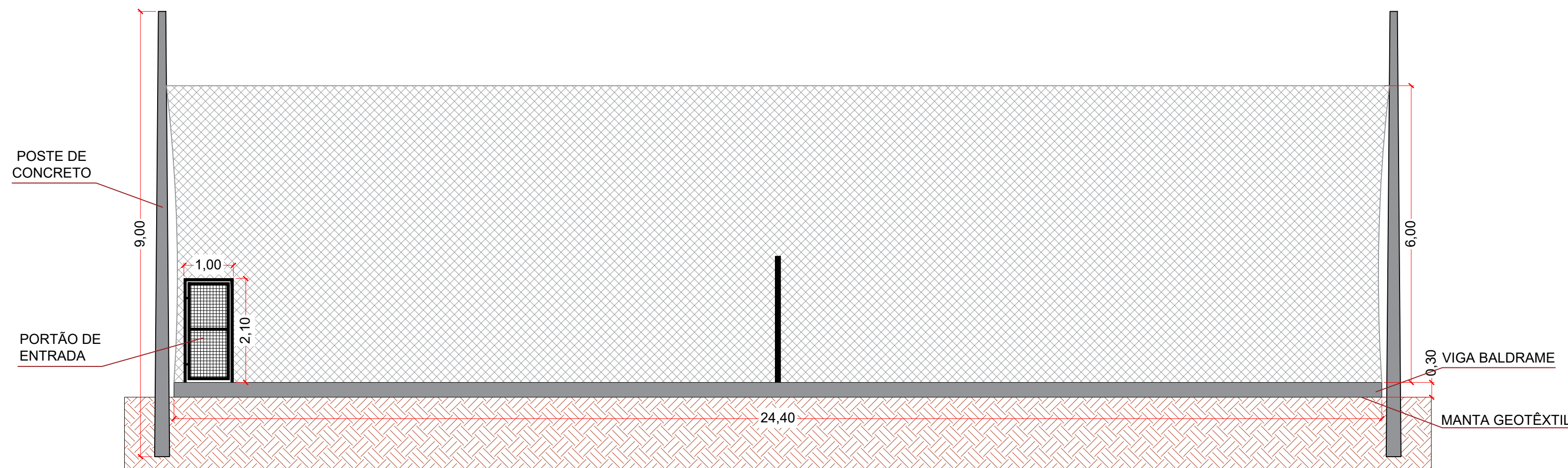

ELEVÇÃO LATERAL
ESCALA 1:75

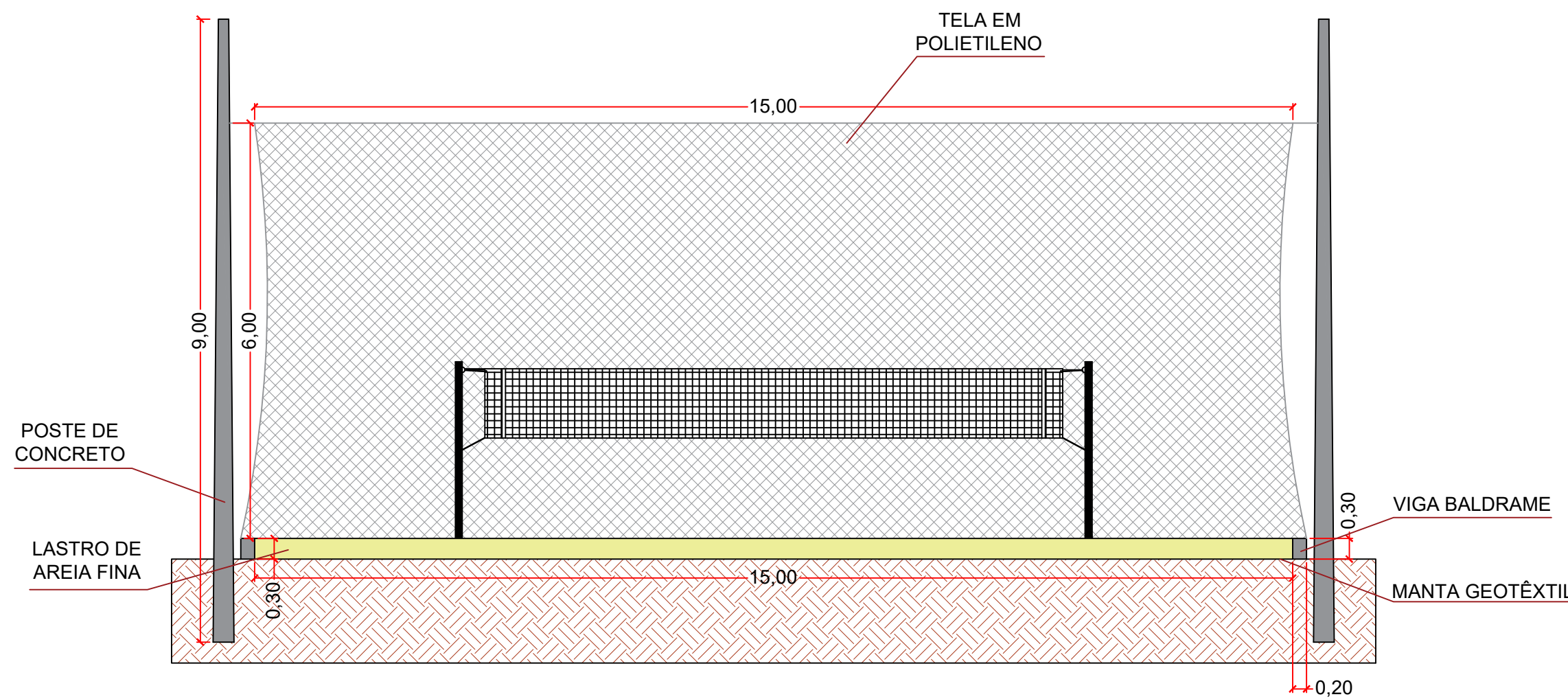

CORTE TRANSVERSAL
ESCALA 1:75

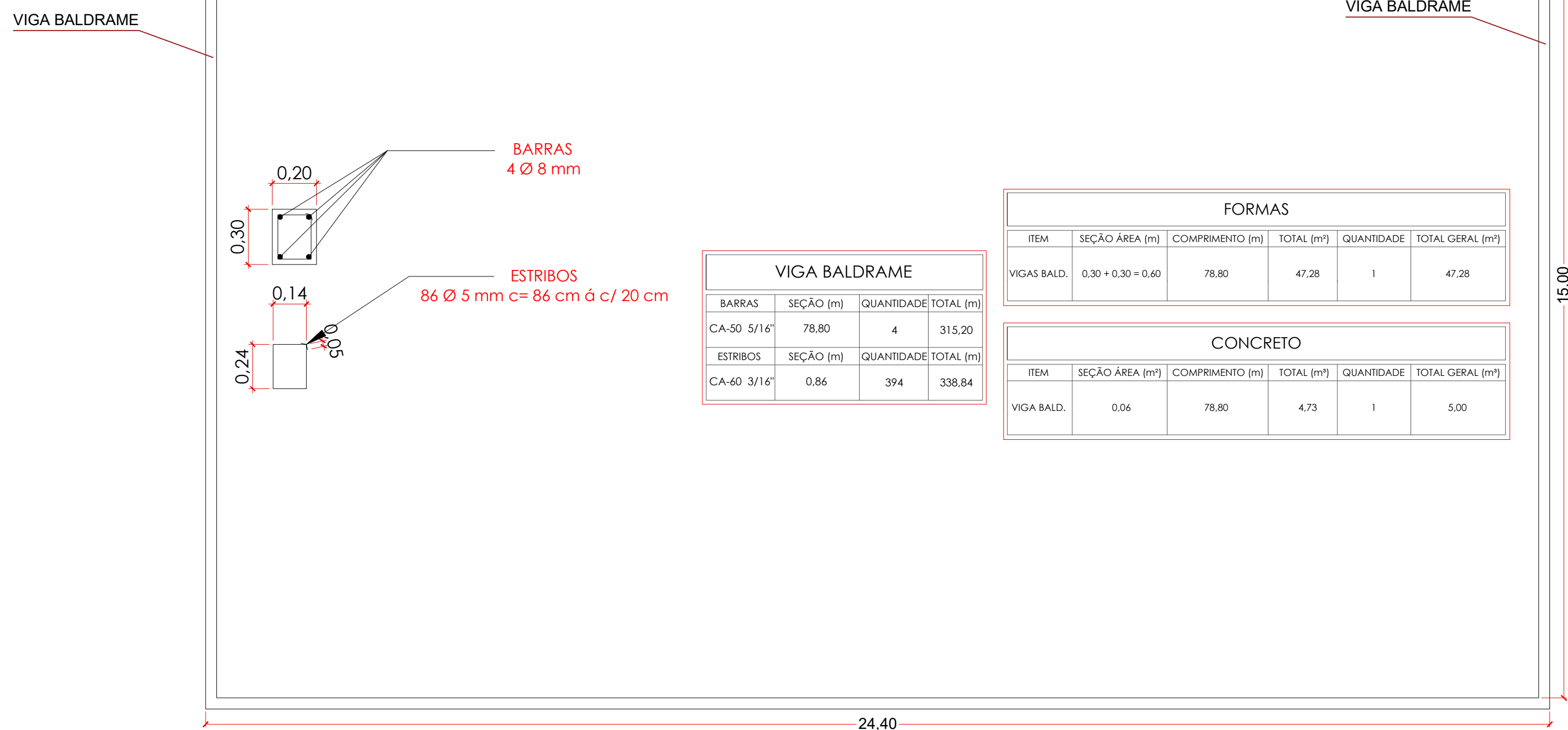

PLANTA ESTRUTURAL - VIGA BALDRAME
ESCALA 1:75



QUADRA DE AREIA - IMAGEM ILUSTRATIVA



FITA DE MARCAÇÃO - IMAGEM ILUSTRATIVA



APLIACÃO DA MANTA - IMAGEM ILUSTRATIVA

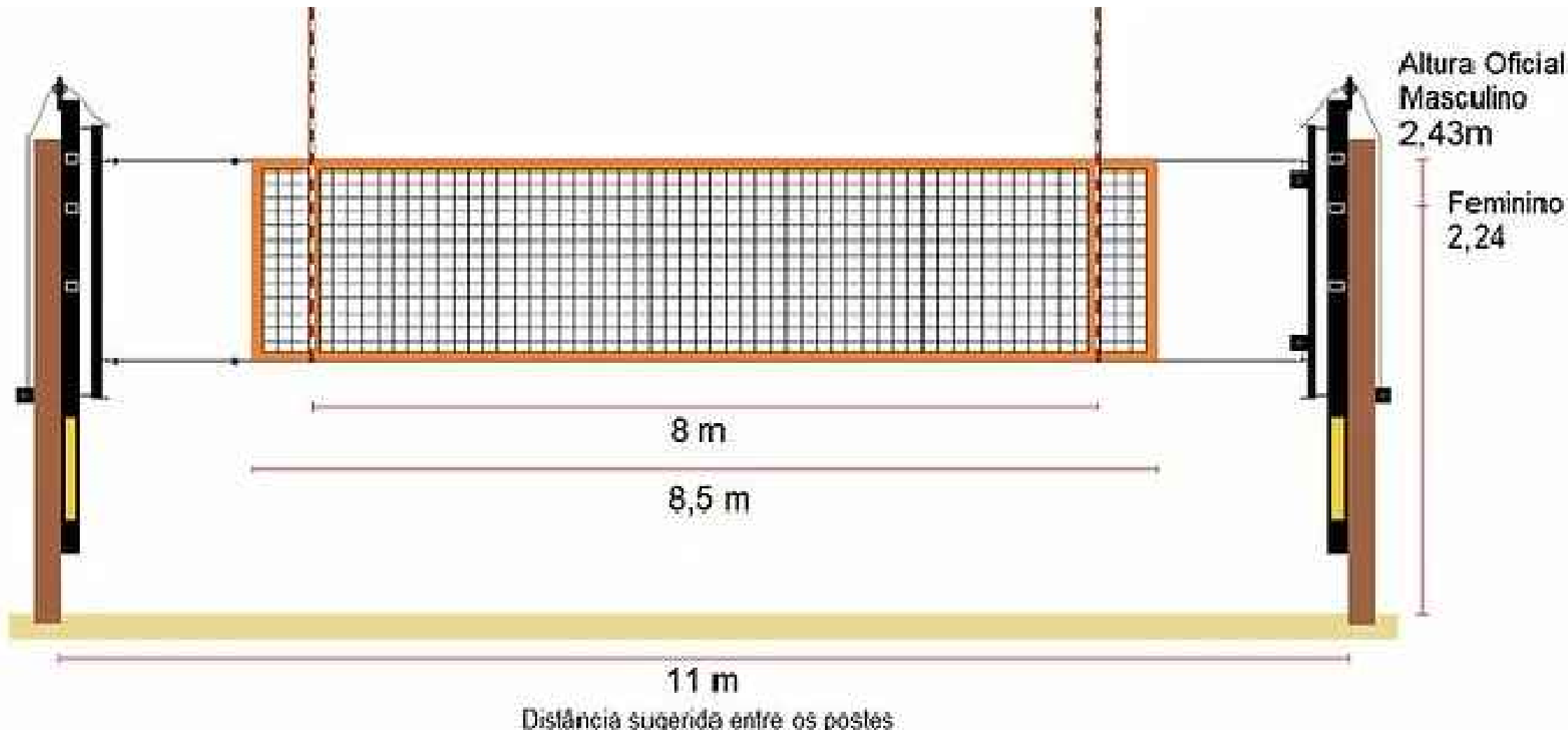

REDE PARA VOLEIBOL - IMAGEM ILUSTRATIVA

INSTALAÇÕES NA QUADRA DE AREIA EXISTENTE

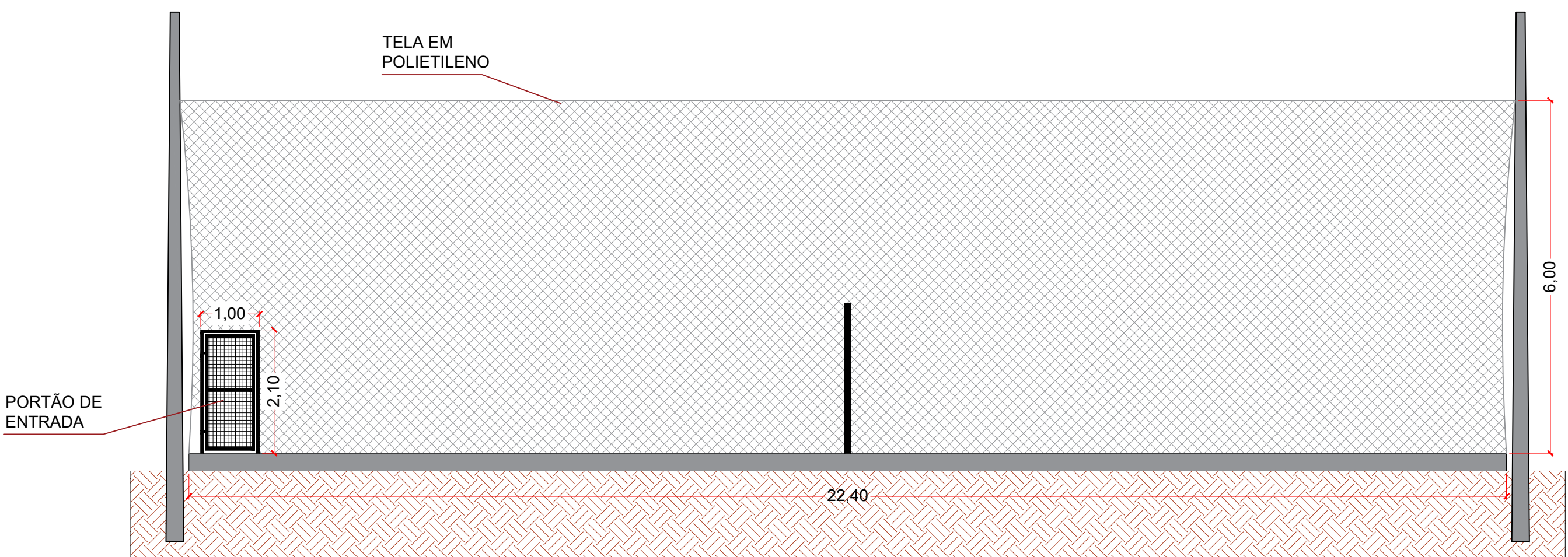

ELEVÇÃO LATERAL
ESCALA 1:75

PREFEITURA MUNICIPAL
DE ESTIVA GERBI

FOLHA
UNICA

OBRA:
CONSTRUÇÃO DE QUADRA DE AREIA

REFERÊNCIA:
QUADRA PARA FUTEVÔLEI

LOCAL:
AVENIDA PEDRO BENI C/ ESTRADA JOÃO FRANCISCO DE LIMA

BAIRRO:
DISTRITO INDUSTRIAL ARGINO MENDES

MUNICÍPIO:
ESTIVA GERBI

ESTADO:
SÃO PAULO

PROPRIETÁRIO:
PREFEITURA MUNICIPAL DE ESTIVA GERBI

SITUAÇÃO SEM ESCALA

QUADRO DE ÁREAS

ÁREA DE ENCHIMENTO - AREIA FINA.....	360,00 m²
APLICAÇÃO DE MANTA GEOTÉXTEL.....	360,00 m²
INSTALAÇÃO DE TELA EM POLIETILENO.....	472,80 m²
ÁREA TOTAL A CONSTRUIR.....	368,00 m²

PREFEITO MUNICIPAL
MARCIO ROBERTO PAVAN

JAIME ABREU JUNIOR
SECRETÁRIO DE OBRAS E PLANEJAMENTO
ENGENHEIRO CIVIL - CREA/SP: 5070159611
ART: 26202338687