ELEVAÇÃO FRONTAL DA AMPLIAÇÃO
ESCALA 1/100

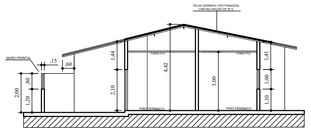

CORTE TRANSVESAL A - A
ESCALA 1/100

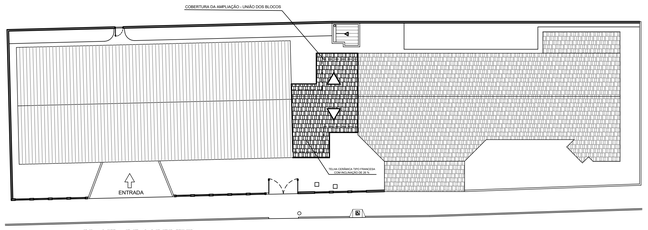

PLANTA DE COBERTURA
ESCALA 1/200

LEGENDA:
- A DEMOLIR (135,67m²)
- A CONSTRUIR (114,86m²)
- EXISTENTE

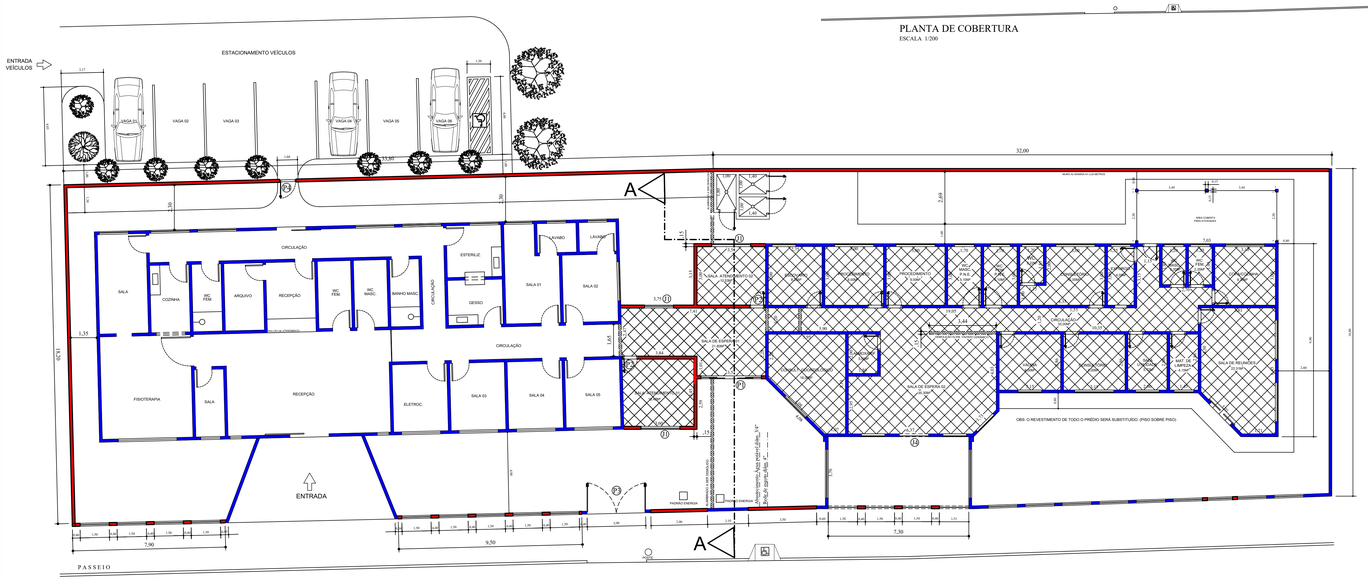

PLANTA BAIXA
ESCALA 1/100

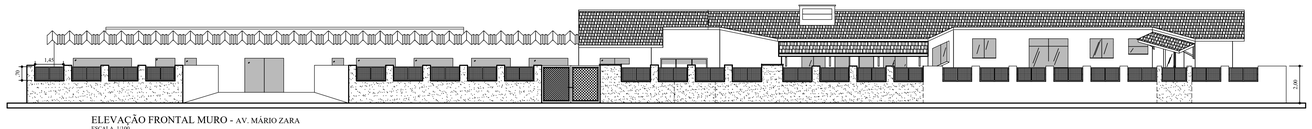

ELEVAÇÃO FRONTAL MURO - AV. MÁRIO ZARA
ESCALA 1/100

C A I X I L H O S

P O R T A S

REF.	q.	LARG.	ALT.	PERF.	MATERIAL	TIPO	A. ILUM.	A. VENT.
P1	1	3.10	X 2.10	-	BLINDEX	CORRER	6.51	3.25
P2	2	0.90	X 2.10	-	MADEIRA	ABRIR	1.89	0.95
P3	1	3.00	X 2.00	-	METAL	ABRIR	EXTERNO	EXTERNO
P4	1	1.00	X 2.00	-	METAL	ABRIR	EXTERNO	EXTERNO

J A N E L A S

REF.	q.	LARG.	ALT.	PERF.	MATERIAL	TIPO	A. ILUM.	A. VENT.
J1	3	1.50	X 1.00	X 1.10	BLINDEX	CORRER	1.50	0.75

PROJETO ARQUITETÔNICO

F.C.

PLANTA BAIXA E DETALHES

REFORMA E AMPLIAÇÃO DO "CEM" - Centro de Especialidades Médicas "OLINDA DE ANDRADE OLIVEIRA"
OBRA

PREFEITURA MUNICIPAL DE ESTIVA GERBI – SP
PROPRIETÁRIO

Av. Mário Zara, 25 – Estiva Velha
Estiva Gerbi —— São Paulo
LOCAL

Indicadas
ESCALAS

CNPJ–67.168.856/0001–41

SITUAÇÃO s/ escala

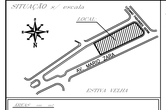

DECLARO que o aprovação do projeto não implica por parte da Prefeitura no direito de propriedade do terreno.

CLAUDIA ROTEIRO DE OLIVEIRA BIRGUES
Prefeita Municipal

AREAS:
AO TERRENO —— 750.00
TOTAL ÁREA CONSTRUÍDA —— 568.73
A DEMOLIR:
ALVENARIAS —— 377.9
PAREDES INTERNAS —— 22.47
A CONSTRUIR:
SALA DE ESPERA E CONSULTÓRIO —— 48.16
MURO FRONTAL —— 82.28
MURO LATERAL E FUNDO —— 168.09

JAIME ARNUT JUNIOR
Arquiteto e Urbanista
GESTOR TÉCNICO E FISCAL DE MEDIÇÃO
ENGENHEIRO CIVIL - CREA - SP. 5070155651

Autor do Projeto e Responsável Técnico
ARQUITETO E URBANISTA

PROTOCOLO

APROVAÇÃO