



MUNICÍPIO DE PARANAPUÃ

CNPJ 45.134.236/0001-59

Rua Pedro Lanzoni, 2383 – Centro – CEP 15.745-000 – PARANAPUÃ - SP
Fone/Fax: (17) 3648-9020 – e-mail: administrativo@paranapua.sp.gov.br

ÓRGÃO PÚBLICO:	Prefeitura Municipal de Paranapuã
CNPJ:	45.134.236/0001-59

ENTIDADE BENEFICIÁRIA:	Associação de Pais e Amigos dos Excepcionais de Jales
CNPJ:	45.125.150/0001-60
ENDEREÇO:	Rua: dos Girassóis nº 3327 – Bairro: Santo Expedito – CEP: 15707-094 Jales/SP. Telefone: 17 3632-1984
RESPONSÁVEL QUE FIRMOU O TERMO:	João Aparecido Papassidero
	Presidente
	CPF: 784.713.708-91
	E-mail particular: papassidero.adv@hotmail.com
	E-mail pessoal institucional: apaejales2009@gmail.com

INTERESSADOS:	
GESTOR DO ÓRGÃO PÚBLICO:	Aline Franciele Martins de Oliveira
	Secretária Municipal de Educação, Esporte, Lazer e Cultura
	CPF: 351.560.288-70
	E-mail particular: aline_martins280@hotmail.com
	E-mail pessoal institucional: educaçã@paranapua.sp.gov.br
RESPONSÁVEL QUE FIRMOU O TERMO PELO ÓRGÃO PÚBLICO:	Sergio Antônio Polarini
	Prefeito Municipal
	CPF: 054.127.918-16
	E-mail particular: sergiopolarini@bol.com.br
	E-mail pessoal institucional: administrativo@paranapua.sp.gov.br
ORDENADOR DA DESPESA:	Sergio Antônio Polarini
	Prefeito Municipal
	CPF: 054.127.918-16
	E-mail particular: sergiopolarini@bol.com.br
	E-mail pessoal institucional: administrativo@paranapua.sp.gov.br
ASSUNTO:	Termo de Colaboração OBJETO: Custear despesas com atendimento a pessoas com deficiência intelectual, deficiência múltipla e transtorno do espectro autista (TEA) que necessitam de apoio permanente.

PROCESSO Nº:	Termo de Fomento nº 01/2019 de 25 de março de 2019
--------------	--

MATÉRIA EM EXAME:	Repasse ao Terceiro Setor
-------------------	---------------------------

EXERCÍCIO:	2019
------------	------

MUNICÍPIO:	Paranapuã/SP
------------	--------------

RESUMO DO PROCESSO:	Termo de Fomento: nº 01/2019 LEI AUTORIZADORA: Nº 1.509, de 26 de fevereiro de 2019.
---------------------	---

VALOR:	R\$ 24.058,14
--------	---------------



TRIBUNAL DE CONTAS DO ESTADO DE SÃO PAULO



RECIBO DE PRESTAÇÃO DE CONTAS - REPASSES AO TERCEIRO SETOR

MUNICÍPIO: PARANAPUA

ÓRGÃO/ENTIDADE: PREFEITURA MUNICIPAL DE PARANAPUA

EXERCÍCIO: 2019

ATESTAMOS que o Órgão/Entidade entregou, via SisRTS - Sistema de Repasses ao Terceiro Setor, a prestação de contas relativa aos repasses do exercício de 2019, nos termos das Instruções Consolidadas n.º 2/2008, suas alterações e demais legislações vigentes.

Informamos que a responsabilidade quanto ao conteúdo, fidedignidade e integralidade dos documentos/informações enviados é do órgão conessor, na figura do responsável pela concessão do repasse.

Esse recibo não implica reconhecimento da regularidade das informações prestadas, nem dispensa a apreciação da matéria por este Tribunal.

A autenticidade deste documento poderá ser confirmada na página do Tribunal de Contas do Estado de São Paulo na internet, no endereço <https://www.tce.sp.gov.br/reciboeletronico> por meio do código de controle: **1772430808**

TRIBUNAL DE CONTAS DO ESTADO DE SÃO PAULO
UR-11 UNIDADE REGIONAL DE FERNANDÓPOLIS
DATA DA EMISSÃO: 30/06/2020 19:20:04



MUNICÍPIO DE PARANAPUÃ

CNPJ 45.134.236/0001-59

Rua Pedro Lanzoni, 2383 – Centro – CEP 15.745-000 – PARANAPUÃ-SP

Fone/Fax: (17) 3648-9020 – e-mail: administrativo@paranapua.sp.gov.br

REPASSES AO TERCEIRO SETOR

PARECER CONCLUSIVO ANUAL

Conf. art.189 Resolução 02/2016 TCE-SP.

ÓRGÃO CONCESSOR: Prefeitura Municipal de Paranapuã

RESPONSÁVEL: Sergio Antônio Polarini

TIPO DE CONCESSÃO: Termo de Fomento nº 001/2019, de 25 de março de 2019.

LEI(S) AUTORIZADORA(S): Lei Municipal nº 1.509, de 26 de fevereiro de 2019.

EXERCÍCIO: 2019

ENTIDADE BENEFICIÁRIA Associação de Pais E Amigos Dos Excepcionais De Jales - Sp – Apae.

CNPJ: 45.125.150/0001-60

ENDEREÇO e CEP: Rua dos Girassóis, 3.327 – Bairro Santo Expedito – Jales - SP.

RESPONSÁVEL (IS) PELA ENTIDADE: JOÃO APARECIDO PAPASSIDERO

OBJETO: Manutenção da Entidade no Atendimento de Crianças Excepcionais deste Município.

Valor Total Repassado por Área de Atendimento: R\$ 24.058,14

Educação	Saúde	Assistência Social
R\$ 16.230,78	R\$ 3.240,00	R\$ 4.587,36

Rendimentos de Aplicação Financeira: R\$0,00

Recursos Próprios da Entidade Parceira: R\$140,01

Valor Devolvido: R\$0,00

Por Fonte de Recursos: Municipal: R\$ 24.058,14

SERGIO ANTÔNIO POLARINI, Prefeito Municipal de Paranapuã-SP, no uso de suas atribuições legais, após análise do processo de prestação de contas, resolve emitir o presente **PARECER CONCLUSIVO**, nos termos em que dispõe o artigo 189 da Resolução 02/2016 do Egrégio Tribunal de Contas do Estado de São Paulo:

I- Atesto que a Entidade Associação de Pais e Amigos dos Excepcionais de Jales, teve seu regular funcionamento no exercício de 2019, situada no endereço acima citado, tendo como finalidade estatutária denominada como associação civil, filantrópica, de caráter assistencial, educacional, cultural, de saúde, de estudo e pesquisa, desportivo e outros, sem fins lucrativos ou de fins não econômicos, conforme descrito no artigo 2º do Estatuto da Entidade;



MUNICÍPIO DE PARANAPUÃ

CNPJ 45.134.236/0001-59

Rua Pedro Lanzoni, 2383 – Centro – CEP 15.745-000 – PARANAPUÃ-SP

Fone/Fax: (17) 3648-9020 – e-mail: administrativo@paranapua.sp.gov.br

II- Atesto que durante o exercício de 2019 foi transferido a Entidade os valores com fonte de recurso Municipal no valor de R\$24.058,14 onde os repasses ocorreram de acordo com as planilhas abaixo:

Repasses para atendimento na área da Saúde:

Número Empenho	Número Sub-Empenho	Data de Pagamento	Valor Repassado R\$
277	1	16/05/19	720,00
277	2	19/06/19	360,00
277	3	12/07/19	360,00
277	4	27/08/19	360,00
277	5	17/09/19	720,00
277	6	14/10/19	360,00
277	7	10/12/19	360,00
TOTAL			R\$ 3.240,00

Repasses para atendimento na área da Educação:

Número Empenho	Número Sub-Empenho	Data de Pagamento	Valor Repassado R\$
279	1	16/05/19	3.606,84
279	2	19/06/19	1.803,42
279	3	12/07/19	1.803,42
279	4	20/08/19	1.803,42
279	5	17/09/19	3.606,84
279	6	14/10/19	1.803,42
279	7	10/12/19	1.803,42
TOTAL			R\$ 16.230,78

Repasses para atendimento na área da Assistência Social:

Número Empenho	Número Sub-Empenho	Data de Pagamento	Valor Repassado R\$
278	1	16/05/19	573,42
278	2	19/06/19	573,42
278	3	12/07/19	573,42
278	4	27/08/19	573,42
278	5	18/09/19	1.146,84
278	6	14/10/19	573,42
278	7	10/12/19	573,42
TOTAL			R\$ 4.587,36

Valor Total	R\$ 24.058,14
--------------------	----------------------



MUNICÍPIO DE PARANAPUÃ

CNPJ 45.134.236/0001-59

Rua Pedro Lanzoni, 2383 – Centro – CEP 15.745-000 – PARANAPUÃ - SP

Fone/Fax: (17) 3648-9020 – e-mail: administrativo@paranapua.sp.gov.br

III- Atesto o recebimento da prestação de contas pela entidade beneficiária em 30/01/2020, com ausência do Balanço Patrimonial – Exercício 2019 e Conciliação Bancária que foram apresentados juntamente com os demais documentos solicitados durante análise no dia 17/06/2020 não havendo sanções a ser aplicada a mesma, por eventuais ausências de comprovação ou desvio de finalidade;

IV- Atesto que os valores do repasse foram aplicados em sua totalidade de R\$24.058,14 no objeto pactuado, não havendo resultado de rendimentos de aplicação financeira, não restando assim glosas a serem devolvidas;

V- Atesto que não ocorreram devoluções de eventuais glosas, nem saldos a ser autorizada a utilização no exercício subsequente;

VI- Atesto que as atividades desenvolvidas com os recursos repassados a Entidade se compatibilizam com as metas propostas, onde todas as 7 crianças do nosso município foram atendidas em cumprimento ao plano de trabalho proposto pela entidade;

VII- A transferência financeira ocorreu em conformidade com a Lei Complementar Federal 4.320/64 com a Lei Municipal nº 1.509 de 26 de fevereiro 2019, havendo total cumprimento as cláusulas pactuadas;

VIII- Conforme demonstrativos contábeis, e demais documentos que compõe o processo de Prestação de Contas, verifica-se a regularidade dos gastos efetuados, bem como a contabilização das transações desenvolvidas pela entidade;

IX- Prejudicado

X- Atesto que as cópias dos documentos fiscais de despesas juntados ao processo de prestação de contas correspondem aos originais, e contem a identificação da entidade beneficiária, bem como a entidade responsável pelo repasse;

XI- Conforme certidão de regularidade do FGTS emitida em 02/01/2020, e certidão negativa de débitos relativos a tributos federais emitida em 09/09/2019, com validade até 07/03/2020, presume-se que a entidade esteja em dia com os encargos trabalhistas;



MUNICÍPIO DE PARANAPUÃ

CNPJ 45.134.236/0001-59

Rua Pedro Lanzoni, 2383 – Centro – CEP 15.745-000 – **PARANAPUÃ-SP**

Fone/Fax: (17) 3648-9020 – e-mail: administrativo@paranapua.sp.gov.br

XII- Atesto para os devidos fins que a realização das despesas da parceria está em conformidade com os princípios da legalidade, impessoalidade, moralidade, publicidade, eficiência, motivação e interesse público;

XIII- Atesto a existência e funcionamento do Controle Interno do órgão concessor, sendo executado esse tipo de serviço pela Servidora ELIETE SILVA DE VICENTE inscrita no CPF: 070.608.478-04, durante o repasse, nomeada pela Portaria nº 2435 de novembro de 2013;

XIV- Atesto que ocorreu visita in loco na Entidade Beneficiada supracitada de acordo com o relatório expedido pelos membros da comissão, nomeados pela portaria nº 3021 de 26 de Março de 2018;

Conforme o exposto, essa Municipalidade **APROVA a Prestação de Contas apresentada pela Entidade**, por estar de acordo com as normas legais, não havendo sanções aplicadas ou a aplicar relativo à falta de prestação de contas ou desvio de finalidade.

Paranapuã-SP, 19 de junho de 2020.

SERGIO ANTÔNIO POLARINI

Prefeito Municipal



MUNICÍPIO DE PARANAPUÃ

CNPJ 45.134.236/0001-59

Rua Pedro Lanzoni, 2383 – Centro – CEP 15.745-000 – PARANAPUÃ - SP

Fone/Fax: (17) 3648-9020 – e-mail: administrativo@paranapua.sp.gov.br

ANEXO RP-12 - REPASSES AO TERCEIRO SETOR - TERMO DE CIÊNCIA E DE NOTIFICAÇÃO - TERMO DE COLABORAÇÃO/FOMENTO

ÓRGÃO/ENTIDADE PÚBLICO(A): Prefeitura Municipal de Paranapuã.

ORGANIZAÇÃO DA SOCIEDADE CIVIL PARCEIRA: Associação de Pais e Amigos dos Excepcionais de Jales.

LEI AUTORIZADORA: nº 1.509 de 26 de fevereiro de 2019.

TERMO DE FOMENTO: nº 01/2019 de 25 de março de 2019.

OBJETO: Custear despesas de prestação de serviços nas áreas de Educação Especial, Assistência Social e Saúde de alunos residentes no município, portadores de necessidades especiais como deficiência intelectual, deficiência múltipla e transtorno do espectro autista (TEA) com necessidade de apoio pervasivo permanente.

Pelo presente TERMO, nós, abaixo identificados:

1. Estamos CIENTES de que:

- a) o ajuste acima referido estará sujeito a análise e julgamento pelo Tribunal de Contas do Estado de São Paulo, cujo trâmite processual ocorrerá pelo sistema eletrônico;
- b) poderemos ter acesso ao processo, tendo vista e extraindo cópias das manifestações de interesse, Despachos e Decisões, mediante regular cadastramento no Sistema de Processo Eletrônico, conforme dados abaixo indicados, em consonância com o estabelecido na Resolução nº 01/2011 do TCE/SP;
- c) além de disponíveis no processo eletrônico, todos os Despachos e Decisões que vierem a ser tomados, relativamente ao aludido processo, serão publicados no Diário Oficial do Estado, Caderno do Poder Legislativo, parte do Tribunal de Contas do Estado de São Paulo, em conformidade com o artigo 90 da Lei Complementar nº 709, de 14 de janeiro de 1993, iniciando-se, a partir de então, a contagem dos prazos processuais, conforme regras do Código de Processo Civil;
- d) Qualquer alteração de endereço – residencial ou eletrônico – ou telefones de contato deverá ser comunicada pelo interessado, peticionando no processo.

2. Damo-nos por NOTIFICADOS para:

- a) O acompanhamento dos atos do processo até seu julgamento final e consequente publicação;
- b) Se for o caso e de nosso interesse, nos prazos e nas formas legais e regimentais, exercer o direito de defesa, interpor recursos e o que mais couber.

LOCAL e DATA: Paranapuã-Sp, 25 de março de 2019.



MUNICÍPIO DE PARANAPUÃ

CNPJ 45.134.236/0001-59

Rua Pedro Lanzoni, 2383 – Centro – CEP 15.745-000 – PARANAPUÃ - SP

Fone/Fax: (17) 3648-9020 – e-mail: administrativo@paranapua.sp.gov.br

GESTOR DO ÓRGÃO PÚBLICO PARCEIRO:

Nome: Aline Franciele Martins de Oliveira

Cargo: Secretária Municipal de Educação, Esporte, Lazer e Cultura

CPF: 351.560.288-70 **RG:** 43.816.395-3

Data de Nascimento: 08/06/1987

Endereço residencial completo: Rua Osvaldo Joaquim da Cruz, nº2439, centro.

CEP: 75745-000 – Paranapuã-SP

E-mail institucional: educacao@paranapua.sp.gov.br

E-mail pessoal: aline_martins280@hotmail.com

Telefone (s): 17 99737-8261

Assinatura: _____

Responsáveis que assinaram o ajuste:

PELO ÓRGÃO PÚBLICO PARCEIRO:

Nome: Sergio Antônio Polarini

Cargo: Prefeito Municipal de Paranapuã

CPF: 054.127.918-16 **RG:** 15.200.360-5:

Data de Nascimento: 01/01/1964

Endereço residencial completo: Rua Dr Júlio Amaral, nº2401 – Paranapuã- SP.

E-mail institucional: administrativo@paranapua.sp.gov.br

E-mail pessoal: sergiopolarini@bol.com.br

Telefone: 17 99615-1303

Assinatura: _____

PELA ENTIDADE PARCEIRA:

Nome: João Aparecido Papassidero

Cargo: Presidente

CPF: 784.713.708-91 **RG:** 8.861.358

Data de Nascimento: 24/06/1957

Endereço residencial completo: Rua dos Guatampus, 2171 – Jd. Maria Paula.

CEP: 15.704-114 – Jales – SP.

E-mail institucional: apaejales2009@gmail.com

E-mail pessoal: papassidero.ady@hotmail.com

Telefone(s): (17) 99704.8658 / 3632.1984 / 3621.6000

Assinatura: _____

(*) Facultativo. Indicar quando já constituído, informando, inclusive, o endereço eletrônico.



LEI Nº. 1.509 DE 26 DE FEVEREIRO DE 2019

“AUTORIZA O PODER EXECUTIVO A PRORROGAR/CELEBRAR TERMO DE FOMENTO COM A ASSOCIAÇÃO DE PAIS E AMIGOS DOS EXCEPCIONAIS – APAE DE JALES/SP, OBJETIVANDO A CONSECUÇÃO DO PLANO DE TRABALHO PROPOSTO PELA ENTIDADE VISANDO A EXECUÇÃO DO PROGRAMA DE ATENDIMENTO À PESSOA PORTADORA DE NECESSIDADES ESPECIAIS DE PARANAPUÃ, NOS TERMOS DA LEI Nº. 13.019, DE 31 DE JULHO DE 2014”.

SERGIO ANTONIO POLARINI, Prefeito do Município de Paranapuã, Estado de São Paulo, no uso de suas legais atribuições, etc.;

FAZ SABER que a Câmara Municipal **APROVOU** e ele sanciona e promulga a seguinte lei:

Artigo 1º - Fica o Município de Paranapuã autorizado a prorrogar ou celebrar Termo de Fomento para a consecução de finalidades de interesse público, por meio de transferência de recursos financeiros entre a Administração Pública Municipal e Associação de Pais e Amigos dos Excepcionais de Jales - APAE, CNPJ nº 45.125.150/0001-60, no valor de até R\$ 40.000,00 (quarenta mil) no exercício de 2019, em parcelas mensais, iguais ou variáveis, de acordo com o Plano de Trabalho da Entidade, que tem por objeto a execução do Programa de Atendimento à Pessoa Portadora de Necessidades Especiais de Paranapuã.

Artigo 2º - O Termo de Fomento será prorrogado nos termos da Lei nº 13.019, de 31 de julho de 2014, para a execução do Plano de Trabalho apresentado pela Associação de Pais e Amigos dos Excepcionais de Jales - APAE.

Artigo 3º - As despesas decorrentes com a execução da presente lei, onerarão verbas próprias do orçamento vigente, suplementadas se necessário.



MUNICIPIO DE PARANAPUA

CNPJ 45.134.236/0001-59

Rua Pedro Lauzoni, n.º2383- Fels./FAX: (017) 3648-9020 - CEP 15.745-000-PARANAPUÃ-SP

e-mail: administrativo@paranapuã.sp.gov.br



Trabalho e nossa prioridade

Artigo 4º - Esta lei entrará em vigor na data de sua publicação, com efeitos a partir de janeiro do exercício de 2019.

Paranapuã, 26 de fevereiro de 2019.

SERGIO ANTONIO POLARINI

Prefeito Municipal

Registrada e publicada nesta secretaria na data

supra.

ELIETE SILVA DE VICENTE

Secretária Administrativa



MUNICIPIO DE PARANAPUÃ

CNPJ 45.134.236/0001-59

Rua Pedro Lanzoni, n.º 2383 Tels /FAX: (017) 3648-9020 -CEP 15.745-000-PARANAPUÃ-SP

e-mail: administracao@paranapuã.sp.gov.br



Trabalho e nessa prioridade

TERMO DE FOMENTO Nº. 001/2019

PROCESSO DE INEXIGIBILIDADE DE CHAMAMENTO PÚBLICO Nº. 001/2019.

PARCERIA QUE ENTRE SI CELEBRAM A PREFEITURA MUNICIPAL DE PARANAPUÃ E A APAE- ASSOCIAÇÃO DE PAIS E AMIGOS DOS EXCEPCIONAIS DE JALES- BENEFICIÁRIA, PARA FINS QUE ESPECIFICA”

Pelo presente instrumento, os abaixo assinados, de um lado a Prefeitura Municipal de Paranapuã, pessoa jurídica de direito público interno, com sede na Rua Pedro Lanzoni n.º. 2383, nesta cidade de Paranapuã, Estado de São Paulo, inscrita no CNPJ n.º 45.134.236/0001-59, neste ato, representada pelo Prefeito o Senhor **SERGIO ANTONIO POLARINI**, brasileiro, casado, portador do RG. Nº. 15.200.360-5-SSP/SP e CPF.n.º.054.127.918-16, residente e domiciliado na Rua Dr. Júlio Amaral, n.º. 2.401, centro, na Cidade de Paranapuã, Estado de São Paulo, doravante denominada **CONCEDENTE** e do outro lado a **ASSOCIAÇÃO DE PAIS E AMIGOS DOS EXCEPCIONAIS DE JALES - APAE**, associação civil, beneficente, com atuação nas áreas de Assistência Social, Educação e Saúde, mantenedora da Escola de Educação Especial “Ana Eduarda Marques Silvestre”, situada a Rua dos Girassóis n.º 3327, Bairro Santo Expedito, CEP 15707-094, na cidade de Jales/SP, inscrita no CNPJ n.º 45.125.150/0001-60, neste ato representada pelo seu Presidente o Senhor **JOÃO APARECIDO PAPASSÍDERO**, brasileiro, casado, advogado, portador do RG. n.º. 8.861.358/SSP/SP e CPF n.º. 784.713.708-91, residente e domiciliado na Rua dos Guatambus, n.º. 2.171, Jardim Maria Paula, na cidade de Jales/SP, neste ato simplesmente **BENEFICIÁRIA**, tendo em vista o **Processo de Inexigibilidade de Chamamento Público n.º. 001/2019**, que integra este termo independente de transcrição, resolvem celebrar o presente **TERMO DE FOMENTO**, com fundamento na Lei federal n.º 13.019, de 31 de Julho de 2014, alterada pela Lei federal n.º. 13.204, de 14 de dezembro de 2015, e na Lei Municipal n.º 1.509, de 26 de Fevereiro de 2019, mediante as seguintes cláusulas e condições.

CLÁUSULA PRIMEIRA – DO OBJETO

O presente **TERMO DE FOMENTO** tem por objeto a definição de parceria entre as partes, visando a prestação de serviços nas áreas de Educação Especial, Assistência Social, e Saúde, usuários residentes no Município de Paranapuã, Portadores de Necessidades Especiais, como deficiência intelectual, deficiência Múltipla e transtorno no aspecto autista (TEA), com necessidade de apoio pervasivo permanente, conforme **Plano de Trabalho** que integra os autos do Processo de Inexigibilidade de Chamamento Público n.º. 001/2019, envolvendo a transferência de recursos financeiros na forma de subvenção social, conforme autorizado pela Lei n.º. 1.509 de 26 de fevereiro de 2019.



MUNICIPIO DE PARANAPUÃ

CNPJ 45.134.236/0001-59

Rua Pedro Lanzoni, n.º 2383 - Tels./FAX: (017) 3648-9020 - CEP 15.745-000 - PARANAPUÃ SP
e-mail: administrativo@campana.sp.gov.br



Trabalho e nessa prioridade

CLÁUSULA SEGUNDA - DA GESTÃO

2.1 o presente **TERMO DE FOMENTO** terá como **GESTORA DA PARCERIA** a servidora **ALINE FRANCIELE MARTINS DE OLIVEIRA**, Secretária Municipal de Educação, Esporte, Lazer e Cultura, nomeada pela Portaria n.º. 3.023 de 27 de Março de 2018.

CLÁUSULA TERCEIRA - DAS OBRIGAÇÕES DOS PARCEIROS

I- SÃO OBRIGAÇÕES DA CONCEDENTE:

- a) fornecer os recursos financeiros para a execução do objeto;
- b) acompanhar e fiscalizar a execução deste termo;
- c) Emitir relatório técnico de monitoramento e avaliação, durante a vigência do objeto, submetendo-o a **COMISSÃO DE SELEÇÃO, MONITORAMENTO E AVALIAÇÃO DE PARCERIA ENTRE A ADMINISTRAÇÃO MUNICIPAL E ORGANIZAÇÕES DA SOCIEDADE CIVIL** do exercício de 2019, nomeada pela Portaria n.º. 3.021 de 26 de Março de 2018, que homologará, independentemente da obrigatoriedade de apresentação da prestação de contas devida pela organização da sociedade civil, de acordo com o artigo 59 da lei federal n.º 13.019/14;
- d) promover a transferência dos recursos financeiros de forma mensal, nos termos do art.1.º da Lei n.º 1.509/2019, conforme estipulado nesse Termo;
- e) aplicar as penalidades previstas e proceder às sanções administrativas necessárias a exigência da restituição dos recursos transferidos;
- f) publicar o extrato deste instrumento no site oficial do Município e na mídia impressa regional em que são publicados os demais atos oficiais do Município;
- g) receber e analisar as prestações de contas encaminhadas pela **BENEFICIÁRIA**;
- h) elaborar parecer sobre a prestação de contas da **BENEFICIÁRIA**, a fim de atender os princípios da legalidade, impessoalidade, moralidade, publicidade, eficiência, economicidade, conforme artigo 48 da Lei de Responsabilidade Fiscal e avaliar se houve aplicação correta dos recursos, de acordo com o Plano de Trabalho aprovado.

II- SÃO OBRIGAÇÕES DA BENEFICIÁRIA:

- a) responsabilizar-se pela execução do objeto deste **TERMO DE FOMENTO**;
- b) prestar informações e esclarecimentos sempre que solicitados, desde que necessários ao acompanhamento e controle da execução do objeto;
- c) permitir livre acesso da **GESTORA DA PARCERIA**, do responsável pelo Controle interno, dos membros da Comissão de Monitoramento e Avaliação da **CONCEDENTE**, e de auditores fiscais do Tribunal de Contas correspondentes aos processos. Aos



MUNICÍPIO DE PARANAPUÃ

CNPJ 45.134.236/0001-59

Rua Pedro Lanzoni, n.º 383 - Tels./FAX: (017) 3648-9020 - CEP 15.745-000-PARANAPUÃ-SP

e-mail: adm@paranapuã.sp.gov.br



Trabalho é nossa prioridade

documentos e às informações referentes a este instrumento, junto às instalações da **BENEFICIÁRIA**;

- d) se responsabilizar pelo gerenciamento administrativo e financeiro dos recursos recebidos, inclusive no que diz respeito às despesas de custeio, de investimento e de pessoal, conforme o caso;
- e) se responsabilizar pelo pagamento dos encargos trabalhistas, previdenciários, fiscais e comerciais relativos ao funcionamento da instituição e ao adimplemento deste **TERMO DE FOMENTO**, mantendo as certidões negativas em dia, não se caracterizando responsabilidade solidária ou subsidiária da administração Pública pelos respectivos pagamentos, qualquer oneração do objeto da parceria ou restrição à sua execução, devendo ainda, manter os respectivos comprovantes arquivados;
- f) manter em seus arquivos, durante o prazo de 10(dez) anos, contado do dia útil subsequente ao da prestação de contas integral, os documentos originais que compoem a prestação de contas, nos termos do art.68 da Lei Federal nº 13.019/14;
- g) identificar o presente **TERMO DE FOMENTO** originado do Processo de Inexigibilidade de Chamamento público nº. 001/2019 no corpo dos documentos da despesa com identificação do Município, e em seguida extrair cópia para anexar à prestação de contas a ser entregue no prazo à **CONCEDENTE**, inclusive indicar o valor pago quando a despesa for paga parcialmente com recursos do objeto;
- h) divulgar este **TERMO DE FOMENTO** em seu sítio na internet, caso mantenha, e em locais visíveis de suas sedes sociais e dos estabelecimentos em que exerça suas ações, com as seguintes informações: data da assinatura, identificação do instrumento, do órgão **CONCEDENTE**, descrição do objeto, valor total, valores liberados, e situação da prestação de contas, bem como atender a Lei Federal nº 12.527/2011;
- i) comprovar a exata aplicação da parcela anteriormente repassada, na forma da legislação aplicável, mediante procedimento da fiscalização da Administração Pública Municipal, sob pena de suspensão da transferência;
- j) não praticar, desvio de finalidade na aplicação do recurso, atraso não justificado no cumprimento das etapas dos programas, práticas atentatórias aos princípios fundamentais da Administração Pública nas contratações e demais atos praticados na execução deste **TERMO DE FOMENTO**, assim como não deixar de adotar as medidas saneadoras eventualmente apontadas pela administração Pública;
- k) prestar todos os serviços, conforme Plano de Trabalho, mediante profissionais legalmente habilitados e pagamentos dos respectivos salários, gerenciamento e coordenação dos trabalhos, ficando proibida a redistribuição dos recursos a outras entidades, congêneres ou não;
- l) observar todos os critérios de qualidade técnica, eficiência, economicidade, prazos e os custos previstos;
- m) comprovar todas as despesas por meio de notas fiscais eletrônicas ou recibo de autônomos (RPA), com a devida identificação deste Termo de Parceria, ficando vedadas informações genéricas ou sem especificações dos serviços efetivamente prestados, comprovado por meio de controles ou registros, além de demonstrar os

[Handwritten signatures and initials]



MUNICIPIO DE PARANAPUÃ

CNPJ 45.134.236/0001-59

Rua Pedro Lanzoni, n.º 2383 - Tels./FAX: (017) 3648.9020 - CEP: 15.745-000-PARANAPUÃ-SP
e-mail: administracao@paranapuã.sp.gov.br



Trabalho e nossa prioridade

custos praticados ou ajustados de forma a permitir a conferência atinente à regularidade dos valores pagos;

n) aplicar os recursos repassados pela **CONCEDENTE** e os correspondentes à sua contrapartida, exclusivamente no objeto constante na Cláusula primeira;

o) comprovar a existência de conta bancária específica e exclusiva para o presente instrumento, efetuando todas as movimentações financeiras relacionadas aos recursos do presente termo nesta conta bancária;

p) ressarcir aos cofres públicos os saldos remanescentes decorrentes da não aplicação dos recursos transferido pela Concedente, até 31 de janeiro do exercício seguinte;

q) promover a devolução aos cofres públicos dos recursos financeiros não aplicados corretamente conforme o plano de Trabalho;

r) comprovar de forma integral no final do **TERMO DE FOMENTO** todas as metas quantitativas e atendimentos de maneira nominal, conforme Plano de Trabalho;

s) efetuar cotação e pesquisa de preço, conforme regulamento próprio da entidade, para aquisição de materiais e serviços;

t) manter-se adimplente com o Poder público **CONCEDENTE** naquilo que tange a prestação de contas de exercícios anteriores, assim como manter a sua regularidade fiscal perante os órgãos da administração Municipal, Estadual e Federal;

u) Comunicar a **CONCEDENTE**, a substituição dos responsáveis pela **BENEFICIÁRIA**, assim como alterações em seu Estatuto.

CLÁUSULA QUARTA - DO REGIME JURÍDICO DO PESSOAL

4.1- Não se estabelecerá nenhum vínculo de natureza jurídico-trabalhista, de qualquer espécie entre a **CONCEDENTE** e o pessoal que a **BENEFICIÁRIA** utilizar para a realização dos trabalhos ou atividades deste instrumento.

CLÁUSULA QUINTA - DA FORMA DE REPASSE.

5.1- Para a execução das atividades previstas neste **TERMO DE FOMENTO**, no presente exercício, a **CONCEDENTE** transferirá a **BENEFICIÁRIA** até o dia 20 de cada mês, o valor de R\$ 2.450,13 (dois mil, quatrocentos e cinquenta reais e treze centavos) mensais, no período de abril a dezembro de 2019, limitado ao valor autorizado na Lei Municipal n.º. 1.509 de 26 de fevereiro de 2019, e dos créditos orçamentários.

5.2 As partes reconhecem que caso haja necessidade de contingenciamento orçamentário e a ocorrência de cancelamento de restos a pagar, exigível ao cumprimento segundo a Lei de Responsabilidade Fiscal, o quantitativo deste objeto poderá ser reduzido até a etapa que apresente funcionalidade.

[Handwritten signatures and initials]



MUNICÍPIO DE PARANAPUÃ

CNPJ 45.134.236/0001-59

Rua Pedro Lanzoni, n.º 2383 - Tels./FAX: (017) 3648-9070 - CEP: 15.745-000 - PARANAPUÃ-SP
E-mail: administracao@paranapuã.sp.gov.br

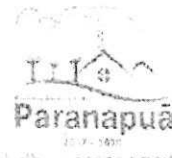

Trabalhamos com você em prioridade

CLÁUSULA SEXTA - DA MOVIMENTAÇÃO DOS RECURSOS E DOTAÇÃO ORÇAMENTÁRIA.

6.1- Os valores a repassar, correspondente ao cronograma de desembolso deverão ser depositados na conta específica da beneficiária, vinculada ao objeto, na conta corrente n.º. 42.120-0, Banco do Brasil, agência n.º. 0411-1, da cidade de Jales/SP.

6.2- Os recursos depositados na conta bancária específica deste instrumento, enquanto não empregados na sua finalidade, serão obrigatoriamente aplicados:

a) em caderneta de poupança da instituição financeira pública federal, se a previsão de seu uso for igual ou superior a um mês; e

b) em fundo de aplicação financeira de curto prazo, ou operação de mercado aberto lastreada em título da dívida pública, quando sua aplicação estiver prevista para prazos menores.

6.3 - Os pagamentos deverão ser efetuados somente por transferência direta ao fornecedor (DOC, TED, Débito), pessoa física ou jurídica, inclusive dos empregados, vedado usar cheques para saque ou quaisquer pagamentos, exceto aqueles que demonstrem impossibilidade física de pagamento por meio eletrônico, excepcionalidade prevista no § 2º do artigo 53 da Lei Federal nº 13.204, de 14/12/2015.

6.4- Os rendimentos financeiros dos valores aplicados conforme mencionado no item 6.2, poderão ser utilizados pela **BENEFICIÁRIA** desde que não haja desvio de finalidade do objeto e dentro das condições previstas neste instrumento.

6.5- A **BENEFICIÁRIA** deverá restituir o saldo residual dos recursos, inclusive com os rendimentos não utilizados, caso não efetue a boa execução dos recursos.

6.6 - A inadimplência ou irregularidade na prestação de contas inabilitará a **BENEFICIÁRIA** a participar de novos Termos de Fomento/Colaboração, acordos ou ajustes com a Administração Municipal.

6.7- As despesas com a execução do presente Termo onerarão a seguinte dotação orçamentária:

02.05.07 - Educação Especial
3.3.50.43.00 Subvenções Sociais

02.07.01 - Fundo Municipal Saúde
3.3.50.43.00 Subvenções Sociais

02.10.01 - Fundo Municipal Assistência Social
3.3.50.43.00 Subvenções Sociais

CLÁUSULA SÉTIMA - DA RESTITUIÇÃO DOS RECURSO.

[Handwritten signatures and initials]



MUNICÍPIO DE PARANAPUÃ

CNPJ 45.134.236/0001-59

Rua Pedro Lanzoni, n.º 2383 - Tels./FAX: (017) 3648.9020 - CEP 15.745-000-PARANAPUÃ-SP

e-mail: administração@paranapuã.sp.gov.br



Tribunho e nossa prioridade

A **BENEFICIÁRIA** compromete-se a restituir o valor transferido, atualizado monetariamente desde a data do recebimento, acrescidos de juros legais, na forma da legislação aplicável, nos seguintes casos:

- a) inexecução do objeto;
- b) falta de apresentação de prestação de contas, no prazo exigido;
- c) utilização dos recursos em finalidade diversa da estabelecida no presente instrumento, ainda que em caráter de emergência.

Parágrafo Único: Compromete-se, ainda a **BENEFICIÁRIA**, a recolher a conta da **CONCEDENTE** o valor correspondente a rendimentos de aplicação no mercado financeiro, referente ao período compreendido entre a liberação do recurso e sua utilização, quando não comprovar o seu emprego na execução do objeto, ainda que não tenha feito aplicação.

CLÁUSULA OITAVA - DA PRESTAÇÃO DE CONTAS.

8.1 A BENEFICIÁRIA deverá prestar contas de forma integral das receitas e despesas até 90 (noventa) dias a partir do término de vigência deste **TERMO DE FOMENTO**, segundo a Lei federal nº 13.019/2014, alterada pela Lei Federal nº 13.204/2015, e de acordo com os critérios e indicações exigidos pela **CONCEDENTE**, com elementos que permitam a **GESTORA DA PARCERIA**, avaliar o andamento ou concluir que o seu objeto foi executado conforme pactuado, com a descrição pormenorizada das atividades realizadas e a comprovação do alcance das metas e dos resultados esperados, destacados nos relatórios de execução do objeto e de execução financeira, bem como entregar balanço patrimonial, balancete analítico anual, demonstração de resultado do exercício e demonstração das origens e aplicação dos recursos da entidade parceira, segundo as normas contábeis vigentes, tendo a **CONCEDENTE** 150 (cento e cinquenta) dias para apreciar a prestação de Contas.

CLÁUSULA NONA - DA VIGÊNCIA.

9.1 - Este instrumento tem sua vigência na data de 01 de abril a 31/12/2019, podendo ser prorrogado nos termos do art. 55 e 57 da Lei Federal 13.019/2014.

9.2 - A execução do Plano de Ação será parcial, no período de abril a dezembro do corrente exercício.

CLÁUSULA DÉCIMA - DAS PROIBIÇÕES

Fica ainda proibido a BENEFICIÁRIA:

- a) A redistribuição dos recursos recebidos a outras entidades, congêneres ou não;
- b) deixar de aplicar nas atividades fim, ao menos 80% de sua receita total;
- c) integrar dirigentes que também sejam agentes políticos do governo concedente;
- d) realizar despesas e pagamentos fora da vigência deste **TERMO DE FOMENTO**;

[Handwritten signatures and initials]



MUNICIPIO DE PARANAPUÃ

CNPJ 45.134.236/0001-59

Rua Pedro Lanzoni, n.º 2383 - Trés. / FAX: (017) 3648-9020 - CEP 15.745-000-PARANAPUÃ-SP

e-mail: adm@paranapuã.sp.gov.br / cont@paranapuã.sp.gov.br



Trabalho é nossa prioridade

- e) utilizar recursos para finalidade diferente da prevista e despesas a título de taxa de administração;
- f) utilizar recursos em pagamento de despesas diversas, não compatíveis com o objeto deste **TERMO DE FOMENTO**;
- g) executar pagamento antecipado a fornecedoras de bens e serviços;
- h) retirar recursos da conta específica para outras finalidades com posterior ressarcimento;
- i) deixar de aplicar ou não comprovar a contrapartida (bens e serviços economicamente mensuráveis) pactuada no Plano de Trabalho;
- j) realizar despesas com:
 - 1) multa, juros ou correção monetária, inclusive referentes a pagamentos ou a recolhimentos fora dos prazos, salvo se decorrentes de atrasos na administração Pública na liberação de recursos financeiros, bem como verbas indenizatórias;
 - 2) publicidade, salvo as previstas no plano de trabalho diretamente vinculadas ao objeto da parceria, de caráter educativo, informativo ou de orientação social, das quais não constem nomes, símbolos ou imagens que caracterizem promoção pessoal;
 - 3) pagamento de pessoal contratado pela organização da sociedade civil que não atendam às exigências do artigo 46 da Lei Federal nº 13.019/2014, alterada pela Lei Federal nº 13.204/2015;
 - 4) obras que caracterizem a ampliação de área construída ou a instalação de novas estruturas físicas.
- k) pagamento de despesa bancária.

CLÁUSULA DÉCIMA PRIMEIRA - DAS RESCISÃO E DA DENÚNCIA

11.1- O presente **TERMO DE FOMENTO** poderá ser denunciado ou rescindido pelos partícipes a qualquer momento, ficando as partes responsáveis pelas obrigações decorrentes do tempo de vigência.

11.2 - Constitui motivo para rescisão do presente **TERMO DE FOMENTO** o descumprimento de qualquer das cláusulas pactuadas, particularmente quando constatada pela **CONCEDENTE** a utilização dos recursos em desacordo com o Plano de Trabalho, falsidade ou incorreção de informação em qualquer documento apresentado.

CLÁUSULA DÉCIMA SEGUNDA - DA ALTERAÇÃO OU MODIFICAÇÃO

12.1- Este Termo de Fomento ou Plano de Trabalho poderão sofrer alterações por meio de Termo de Aditamento, de comum acordo entre as partes, mediante proposta devidamente formalizada e justificada.



MUNICIPIO DE PARANAPUÃ

CNPJ 45.134.236/0001-59

Rua Pedro Lanzoni, n.º 2383 - Tels./FAX: (017) 3648-9020 CEP 15.745-000 - PARANAPUÃ - SP
e-mail: administrativo@paranapuã.sp.gov.br



Trabalho e nossa prioridade

Parágrafo Único: Admitir-se a modificação do plano de Trabalho com prévia apreciação da **CONCEDENTE** e a aprovação da **GESTORA** deste Instrumento ou Sistema de Controle Interno, ficando vedada a alteração total do objeto.

CLÁUSULA DÉCIMA TERCEIRA - DO FORO

13.1 - As partes elegem o Foro da Comarca de Jales, estado de São Paulo, para esclarecer as dúvidas de interpretação deste instrumento que não possam ser resolvidas administrativamente, nos termos do artigo 109 da Constituição Federal.

CLÁUSULA DÉCIMA QUARTA - DAS DISPOSIÇÕES FINAIS

14.1- Aplicam-se os dispositivos, no que couber, da Lei Federal nº 13.019/2014, alterada pela Lei Federal nº 13.204/2015, que não foram mencionados neste instrumento.

14.2 - E, por estarem cientes e acordadas com as condições e cláusulas estabelecidas, as partes firmam o presente instrumento e 03 (três) vias de igual teor e forma, na presença das testemunhas abaixo que também subscrevem.

Prefeitura Municipal de Paranapuã, em 25 de março de 2019.

SERGIO ANTONIO POLARINI
Prefeito Municipal

João Aparecido Papassídero
JOÃO APARECIDO PAPASSÍDERO,
Presidente da APAE - Associação de Pais e
Amigos dos Excepcionais de Jales

TESTEMUNHAS:

Eliete Silva de Vicente
Eliete Silva de Vicente
CPF. 070.608.478-04

Ana Paula Rosa Petronilho de Carvalho
Ana Paula Rosa Petronilho de Carvalho
CPF. 218.298.768-06

PREFEITURA MUNICIPAL DE PARANAPUA

**DEPARTAMENTO DE ADMINISTRAÇÃO
SERVIÇO PROTOCOLO ARQUIVO**

PROCESSO: 80 / 2020

Proprietário/Interessado: 206 - APAE - ASSOCIAÇÃO DE PAIS E AMIGOS DOS EXCEPCIONAIS DE JALES

CNPJ/CPF:

Endereço: GIRASSÓIS, 3327, 15707094,

Bairro: CENTRO

Cidade: JALES/SP

Fone: (17) 3632-1984

ASSUNTO

O requerimento acima qualificado vem pelo presente muito respeitosamente solicitar que V. Excia se digne

Descrição: OFÍCIO Nº037/2020/APAE/ACMVL

Data: 30/01/2020

Hora: 13:47:02

Nestes Termos peço deferimento

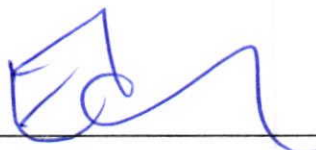



APAE Associação de Pais e Amigos dos Excepcionais de Jales

ESCOLA DE EDUCAÇÃO ESPECIAL "ANA EDUARDA MARQUES SILVESTRE"

Rua dos Girassóis nº 3327 • B. Santo Expedito
Fone (17) 3632-1984 • Fax (17) 3621-6000 • CEP 15707-094 • JALES/SP
email: apaejales@melfinet.com.br • apaejales2009@gmail.com

ANEXO VII

Jales (SP), 30 de Janeiro de 2020.

OFÍCIO nº 037/2020/APAE/acmvl

Estamos encaminhando para apreciação a Prestação de Contas Integral, **área de atendimento de ASSISTÊNCIA**, proveniente dos recursos repassados pelo Município de **Paranapuã** no período de abril a dezembro/2019, através do **TERMO DE FOMENTO nº 001/2019 – Processo de Inexigibilidade de Chamamento Público nº 001/2019 - Lei Municipal nº 1.509 de 26 de Fevereiro de 2019** - com os documentos que segue:

- ANEXO RP-14 - Repasses ao Terceiro Setor - Demonstrativo Integral das Receitas e Despesas - Termo de Colaboração/Fomento;
- Relatório de Execução Físico-financeira;
- Relatório de cumprimento do objeto;
- Manifestação Expressa do Conselho Fiscal;
- Original do extrato bancário da conta específica mantida pela OSC beneficiada;
- Cópia das transferências eletrônicas ou ordens bancárias vinculadas às despesas comprovadas;
- Cópias dos comprovantes da despesa, emitidos em nome da OSC beneficiada (nota fiscal e recibos);
- ANEXO RP-13 - Repasses ao Terceiro Setor - Cadastro do Responsável Termo de Colaboração/Fomento;
- Plano de Trabalho – 2019 (já enviado no início do exercício de 2019);
- Cadastro Nacional das Pessoas Jurídicas (CNPJ);
- Certidão expedida pelo Conselho Regional de Contabilidade – CRC;
- Declaração da inexistência de agentes políticos de Poder;
- Declaração de disposição de documentos;
- Declaração que não houve contratação ou remuneração a qualquer título;
- Declaração que a entidade não adquiriu bens móveis e/ou imóveis;
- Declaração que não houve a destinação de eventuais bens;
- Certidão dos Dirigentes e Conselheiros da OSC - Triênio 2020/2022;

Obs: Informamos que posteriormente estaremos encaminhando o balanço financeiro e patrimonial, junto com a conciliação bancária.

consideração.

Aproveitamos a oportunidade para renovar-lhe nossos protestos de estima e

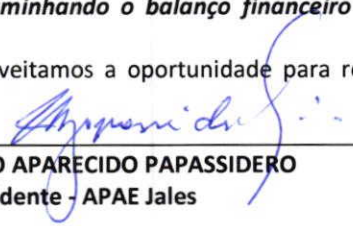

JOÃO APARECIDO PAPASSIDERO
Presidente - APAE Jales

À
PREFEITURA MUNICIPAL DE PARANAPUÃ
Setor de Contabilidade
A/C.: Sr. CLÁUDIO ROBERTO MASCHIO
Paranapuã – SP

Fundada: 20/09/1973 - Filiada Federação Nacional das Apaes nº 188/74 - Utilidade Pública Municipal Lei nº 905/74 - Utilidade Pública Estadual Lei nº 1477 de 30/11/1977 - Utilidade Pública Federal Lei 91/35 e Decreto 50.537/61 publicado Diário Oficial 30/03/1982 - Registro de personalidade jurídica nº 086 - INSS - Isenção Quota Patrimonial Entidade Filantrópica nº 21089 - 106013/77- Secretaria Estadual de Assistência e Desenvolvimento Social nº 3067 - Registro Conselho Nacional de Assistência Social Processo nº 262.808/76 - Protocolo de Renovação CEBAS nº 71000.0034.95/2015-16 de 04/07/2015 a 03/07/2018 - CMDCA nº 188/2009 - CMAS nº 05/2010 - CNPJ 45.125.150/0001-60 - Autorização de funcionamento de escola - publicação no diário oficial 26/08/1982, processo 11.712/80-DRE/SJRP, apenso: 11.464/79-DRE/SP.

PREFEITURA MUNICIPAL DE PARANAPUA

**DEPARTAMENTO DE ADMINISTRAÇÃO
SERVIÇO PROTOCOLO ARQUIVO**

PROCESSO: 79 / 2020

Proprietário/Interessado: 206 - APAE - ASSOCIAÇÃO DE PAIS E AMIGOS DOS EXCEPCIONAIS DE JALES

CNPJ/CPF:

Endereço: GIRASSÓIS, 3327, 15707094,

Bairro: CENTRO

Cidade: JALES/SP

Fone: (17) 3632-1984

ASSUNTO

O requerimento acima qualificado vem pelo presente muito respeitosamente solicitar que V. Excia se digne

Descrição: OFÍCIO N°041/2020/APAE/ACMVL

Data: 30/01/2020

Hora: 13:46:05

Nestes Termos peço deferimento

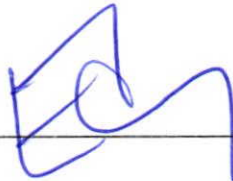

A handwritten signature in blue ink, consisting of a stylized 'E' followed by a cursive flourish, is written over a horizontal line.



APAE Associação de Pais e Amigos dos Excepcionais de Jales

ESCOLA DE EDUCAÇÃO ESPECIAL "ANA EDUARDA MARQUES SILVESTRE"

Rua dos Girassóis nº 3327 • B. Santo Expedito
Fone (17) 3632-1984 • Fax (17) 3621-6000 • CEP 15707-094 • JALES/SP
email: apaejales@melfinet.com.br • apaejales2009@gmail.com

ANEXO VII

Jales (SP), 30 de Janeiro de 2020.

OFÍCIO nº 041/2020/APAE/acmvl

Estamos encaminhando para apreciação a Prestação de Contas Integral, *área de atendimento de "EDUCAÇÃO"*, proveniente dos recursos repassados pelo Município de **Paranapuã** no período de abril a dezembro/2019, através do **TERMO DE FOMENTO nº 001/2019 – Processo de Inexigibilidade de Chamamento Público nº 001/2019 - Lei Municipal nº 1.509 de 26 de Fevereiro de 2019** - com os documentos que segue:

- ANEXO RP-14 - Repasses ao Terceiro Setor - Demonstrativo Integral das Receitas e Despesas - Termo de Colaboração/Fomento;
- Relatório de Execução Físico-financeira;
- Relatório de cumprimento do objeto;
- Relatório Fotográfico;
- Manifestação Expressa do Conselho Fiscal;
- Original do extrato bancário da conta específica mantida pela OSC beneficiada;
- Cópia das transferências eletrônicas ou ordens bancárias vinculadas às despesas comprovadas;
- Cópias dos comprovantes da despesa, emitidos em nome da OSC beneficiada (nota fiscal e recibos);
- ANEXO RP-13 - Repasses ao Terceiro Setor - Cadastro do Responsável Termo de Colaboração/Fomento;
- Plano de Trabalho – 2019 (*já enviado no início do exercício de 2019*);
- Cadastro Nacional das Pessoas Jurídicas (CNPJ);
- Certidão expedida pelo Conselho Regional de Contabilidade – CRC;
- Declaração da inexistência de agentes políticos de Poder;
- Declaração de disposição de documentos;
- Declaração que não houve contratação ou remuneração a qualquer título;
- Declaração que a entidade não adquiriu bens móveis e/ou imóveis;
- Declaração que não houve a destinação de eventuais bens;
- Certidão dos Dirigentes e Conselheiros da OSC - Triênio 2020/2022;
- CND / FGTS.

Obs: Informamos que posteriormente estaremos encaminhando o balanço financeiro e patrimonial, junto com a conciliação bancária.

consideração.

Aproveitamos a oportunidade para renovar-lhe nossos protestos de estima e



JOÃO APARECIDO PAPASSIDERO
Presidente - APAE Jales

À
PREFEITURA MUNICIPAL DE PARANAPUÃ
Setor de Contabilidade
A/C.: Sr. CLÁUDIO ROBERTO MASCHIO
Paranapuã – SP

Fundada: 20/09/1973 - Filiada Federação Nacional das Apaes nº 188/74 - Utilidade Pública Municipal Lei nº 905/74 - Utilidade Pública Estadual Lei nº 1477 de 30/11/1977 - Utilidade Pública Federal Lei 91/35 e Decreto 50.537/61 publicado Diário Oficial 30/03/1982 - Registro de personalidade jurídica nº 086 - INSS - Isenção Quota Patrimonial Entidade Filantrópica nº 21089 - 106013/77- Secretaria Estadual de Assistência e Desenvolvimento Social nº 3067 - Registro Conselho Nacional de Assistência Social Processo nº 262.808/76 - Protocolo de Renovação CEBAS nº 71000.0034.95/2015-16 de 04/07/2015 a 03/07/2018 - CMDCA nº 188/2009 - CMAS nº 05/2010 - CNPJ 45.125.150/0001-60 - Autorização de funcionamento de escola - publicação no diário oficial 26/08/1982, processo 11.712/80-DRE/SJRP, apenso: 11.464/79-DRE/SP.

PREFEITURA MUNICIPAL DE PARANAPUA

**DEPARTAMENTO DE ADMINISTRAÇÃO
SERVIÇO PROTOCOLO ARQUIVO**

PROCESSO: 78 / 2020

Proprietário/Interessado: 206 - APAE - ASSOCIAÇÃO DE PAIS E AMIGOS DOS EXCEPCIONAIS DE JALES

CNPJ/CPF:

Endereço: GIRASSÓIS, 3327, 15707094,

Bairro: CENTRO

Cidade: JALES/SP

Fone: (17) 3632-1984

ASSUNTO

O requerimento acima qualificado vem pelo presente muito respeitosamente solicitar que V. Excia se digne

Descrição: OFÍCIO N°042/2020/APAE/ACMVL

Data: 30/01/2020

Hora: 13:44:25

Nestes Termos peço deferimento





APAE Associação de Pais e Amigos dos Excepcionais de Jales

ESCOLA DE EDUCAÇÃO ESPECIAL "ANA EDUARDA MARQUES SILVESTRE"

Rua dos Girassóis nº 3327 • B. Santo Expedito
Fone (17) 3632-1984 • Fax (17) 3621-6000 • CEP 15707-094 • JALES/SP
email: apaejales@melfinet.com.br • apaejales2009@gmail.com

ANEXO VII

Jales (SP), 30 de Janeiro de 2020.

OFÍCIO nº 042/2020/APAE/acmvl

Estamos encaminhando para apreciação a Prestação de Contas Integral, *área de atendimento de "SAÚDE"*, proveniente dos recursos repassados pelo Município de **Paranapuã** no período de abril a dezembro/2019, através do **TERMO DE FOMENTO nº 001/2019 – Processo de Inexigibilidade de Chamamento Público nº 001/2019 - Lei Municipal nº 1.509 de 26 de Fevereiro de 2019** - com os documentos que segue:

- ANEXO RP-14 - Repasses ao Terceiro Setor - Demonstrativo Integral das Receitas e Despesas - Termo de Colaboração/Fomento;
- Relatório de Execução Físico-financeira;
- Relatório de cumprimento do objeto;
- Relatório Fotográfico;
- Manifestação Expressa do Conselho Fiscal;
- Original do extrato bancário da conta específica mantida pela OSC beneficiada;
- Cópia das transferências eletrônicas ou ordens bancárias vinculadas às despesas comprovadas;
- Cópias dos comprovantes da despesa, emitidos em nome da OSC beneficiada (nota fiscal e recibos);
- ANEXO RP-13 - Repasses ao Terceiro Setor - Cadastro do Responsável Termo de Colaboração/Fomento;
- Plano de Trabalho – 2019 (já enviado no início do exercício de 2019);
- Cadastro Nacional das Pessoas Jurídicas (CNPJ);
- Certidão expedida pelo Conselho Regional de Contabilidade – CRC;
- Declaração da inexistência de agentes políticos de Poder;
- Declaração de disposição de documentos;
- Declaração que não houve contratação ou remuneração a qualquer título;
- Declaração que a entidade não adquiriu bens móveis e/ou imóveis;
- Declaração que não houve a destinação de eventuais bens;
- Certidão dos Dirigentes e Conselheiros da OSC - Triênio 2020/2022;

Obs: Informamos que posteriormente estaremos encaminhando o balanço financeiro e patrimonial, junto com a conciliação bancária.

consideração.

Aproveitamos a oportunidade para renovar-lhe nossos protestos de estima e

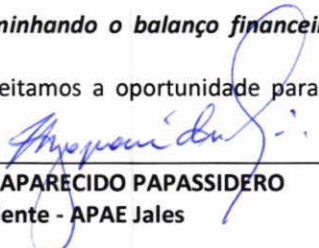

JOÃO APARECIDO PAPASSIDERO
Presidente - APAE Jales

À
PREFEITURA MUNICIPAL DE PARANAPUÃ
Setor de Contabilidade
A/C.: Sr. CLÁUDIO ROBERTO MASCHIO
Paranapuã – SP

Fundada: 20/09/1973 - Filiada Federação Nacional das Apaes nº 188/74 - Utilidade Pública Municipal Lei nº 905/74 - Utilidade Pública Estadual Lei nº 1477 de 30/11/1977 - Utilidade Pública Federal Lei 91/35 e Decreto 50.537/61 publicado Diário Oficial 30/03/1982 - Registro de personalidade jurídica nº 086 - INSS - Isenção Quota Patrimonial Entidade Filantrópica nº 21089 - 106013/77- Secretaria Estadual de Assistência e Desenvolvimento Social nº 3067 - Registro Conselho Nacional de Assistência Social Processo nº 262.808/76 - Protocolo de Renovação CEBAS nº 71000.0034.95/2015-16 de 04/07/2015 a 03/07/2018 - CMDCA nº 188/2009 - CMAS nº 05/2010 - CNPJ 45.125.150/0001-60 - Autorização de funcionamento de escola - publicação no diário oficial 26/08/1982, processo 11.712/80-DRE/SJRP, apenso: 11.464/79-DRE/SP.

PREFEITURA MUNICIPAL DE PARANAPUA

**DEPARTAMENTO DE ADMINISTRAÇÃO
SERVIÇO PROTOCOLO ARQUIVO**

PROCESSO: 445 / 2020

Proprietário/Interessado: 206 - APAE - ASSOCIAÇÃO DE PAIS E AMIGOS DOS EXCEPCIONAIS DE JALES

CNPJ/CPF:

Endereço: GIRASSÓIS, 3327, 15707094,

Bairro: CENTRO

Cidade: JALES/SP

Fone: (17) 3632-1984

ASSUNTO

O requerimento acima qualificado vem pelo presente muito respeitosamente solicitar que V. Excia se digne

Descrição: BALANÇO PATRIMONIAL 2019 E CONCILIAÇÃO BANCARIA

Data: 17/06/2020

Hora: 10:06:14

Nestes Termos peço deferimento

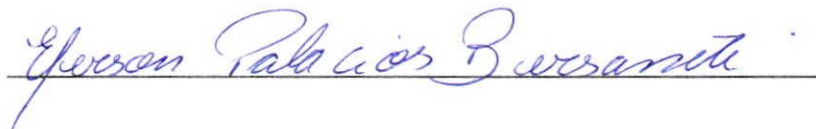



APAE Jales

CNPJ nº 45.125.150/0001-60

Associação de Pais e Amigos dos Excepcionais de Jales
Rua dos Girassóis, nº 3.327 - Santo Expedito - Jales (SP)
CEP: 15.707-094
Fones: (17) 3632.1984 / 3621.6000  99626.2265

Ofício nº 204/2020/APAE/acmv1

Jales - SP, 15 de Junho de 2.020

A ASSOCIAÇÃO DE PAIS E AMIGOS DOS EXCEPCIONAIS DE JALES - APAE, associação civil beneficente, inscrita no CNPJ sob o nº 45.125.150/0001-60, com sede na Rua dos Girassóis, nº 3327, Bairro Santo Expedito, na cidade de Jales, Estado de São Paulo, CEP-15.707-094, ora representada pelo Diretor Presidente abaixo assinado, pelo presente vem respeitosamente perante a ilustre presença de Vossa Senhoria, encaminhar os documentos abaixo relacionados, que completará a documentação da **Prestação de Contas - exercício 2019**, recebida da **Prefeitura Municipal de Paranapuã**.

- **Balanco Patrimonial - exercício 2.019;**
- **Conciliação Bancária.**

Sem mais para o presente momento, reitero votos de apreço e consideração.

Atenciosamente.

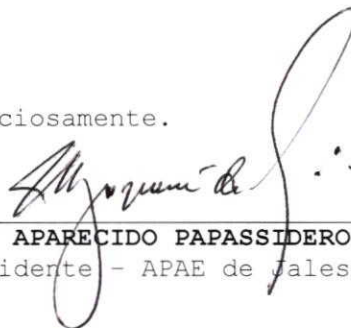

JOÃO APARECIDO PAPASSIDERO
Presidente - APAE de Jales

À
PREFEITURA MUNICIPAL DE PARANAPUÃ
Setor de Contabilidade
A/C.: Sr. CLÁUDIO ROBERTO MASCHIO
Paranapuã - SP



MUNICÍPIO DE PARANAPUÃ

CNPJ 45.134.236/0001-59

Rua Pedro Lanzoni, 2383 – Centro – CEP 15.745-000 – PARANAPUÃ - SP

Fone/Fax: (17) 3648-9020 – e-mail: administrativo@paranapua.sp.gov.br

CERTIDÃO

Art. 168, Instrução 02/2016

Item: III

Em atendimento ao Art.168, inciso III da instrução 02/2016, certifico que o responsável pelo Órgão Concessor da Parceria firmada com a APAE – Associação de Pais e Amigos dos Excepcionais de Jales, através do Termo de Fomento 01/2019 autorizado pela Lei Municipal nº. 1509 de 26 de fevereiro de 2019 é o Srº Sergio Antônio Polarini Prefeito Municipal, conforme identificação abaixo:

ÓRGÃO CONCESSOR: Prefeitura Municipal de Paranapuã

RESPONSÁVEL PELO ÓRGÃO CONCESSOR:

Nome: Sergio Antônio Polarini

Cargo: Prefeito Municipal

Período de Atuação: 01/01/17 – 31/12/20

CPF: 054.127.918-16 **RG:** 15.200.360-5

Paranapuã- SP, 30 de janeiro de 2020.

Sergio Antônio Polarini
Prefeito municipal



MUNICÍPIO DE PARANAPUÃ

CNPJ 45.134.236/0001-59

Rua Pedro Lanzoni, 2383 – Centro – CEP 15.745-000 – PARANAPUÃ - SP

Fone/Fax: (17) 3648-9020 – e-mail: administrativo@paranapua.sp.gov.br

CERTIDÃO

Art. 168, Instrução 02/2016

Item: III

Em atendimento ao Art.168, inciso VI da instrução 02/2016, certifico que o Gestor da parceria firmada através do Termo de Fomento nº 01/2018 , entre a Prefeitura Municipal de Paranapuã e a APAE – Associação de Pais e Amigos dos Excepcionais de Jales é a Servidora ALINE FRANCIELE MARTINS DE OLIVEIRA, portadora do CPF: 351.560.288-70, nomeada pela portaria nº 3023 DE 27 de Março de 2018.

Paranapuã -SP, 30 de janeiro de 2020.

Sergio Antônio Polarini
Prefeito Municipal



MUNICÍPIO DE PARANAPUÃ

CNPJ 45.134.236/0001-59

Rua Pedro Lanzoni, 2383 – Centro – CEP 15.745-000 – PARANAPUÃ - SP

Fone/Fax: (17) 3648-9020 – e-mail: administrativo@paranapua.sp.gov.br

CERTIDÃO

Art. 168, Instrução 02/2016

Item: IV

Em atendimento ao Art.168, inciso IV da instrução 02/2016, certifico que os responsáveis pela fiscalização da execução da Parceria firmada com a APAE – Associação de Pais e Amigos dos Excepcionais de Jales, através do termo de Fomento 01/2019, Foram nomeados pela Portaria nº 3021 de 26 Março de 2018, conforme identificação abaixo:

- ANA PAULA ROSA PETRONILHO DE CARVALHO – CPF: 218.296.768-06
- SUELI LEITE ALMEIDA – CPF: 349.060.168-80
- ANA CLAUDIA MOURÃO REINA COSTA – CPF: 351.560.288-80

Paranapuã, 30 de janeiro de 2020.

Sergio Antônio Polarini
Prefeito municipal



APAE Associação de Pais e Amigos dos Excepcionais de Jales

ESCOLA DE EDUCAÇÃO ESPECIAL "ANA EDUARDA MARQUES SILVESTRE"

Rua dos Girassóis nº 3327 • B. Santo Expedito
Fone (17) 3632-1984 • Fax (17) 3621-6000 • CEP 15707-094 • JALES/SP
email: apaejales@melfinet.com.br • apaejales2009@gmail.com

**ANEXO RP-13 – REPASSES AO TERCEIRO SETOR - CADASTRO DO RESPONSÁVEL
TERMO DE COLABORAÇÃO/FOMENTO**

ÓRGÃO/ENTIDADE PÚBLICO(A): Prefeitura Municipal de Paranapuã

ORGANIZAÇÃO DA SOCIEDADE CIVIL: Associação de Pais e Amigos dos Excepcionais de Jales - APAE

TERMO DE FOMENTO Nº 001/2019

OBJETO: Despesas com atendimento à pessoa com deficiência intelectual, deficiência múltipla e transtorno do espectro autista (TEA) que necessitam de apoio permanente pervasivo.

Nome	JOÃO APARECIDO PAPASSIDERO
Cargo	Presidente
CPF	784.713.708-91
Endereço(*)	Rua dos Guatambus, nº 2171 – Jd. Maria Paula / Jales (SP) CEP: 15.704-114
Telefone	(17) 3632.6064 / (17) 99704.8658
e-mail	papassidero.adv@hotmail.com

(*) Não deve ser o endereço do Órgão e/ou Poder. Deve ser o endereço onde poderá ser encontrado(a), caso não esteja mais exercendo o mandato ou cargo.

**Responsável pelo atendimento a requisições de documentos do
TCESP**

Nome	MARIA JOSEFA NETO
Cargo	Secretária
Endereço Comercial do Órgão/Setor	Rua dos Girassóis, nº 3327 - Santo Expedito / Jales (SP) CEP: 15707-094
Telefone/Fax	(17) 3632.1984 / 3621.6000 / 99626.2265
e-mail	apaejalesgestao@gmail.com

Jales - SP., 30 de Janeiro de 2.020.

RESPONSÁVEL: _____

JOÃO APARECIDO PAPASSIDERO
PRESIDENTE - APAE JALÉS
RG nº. 8.861.358-6-SSP/SP

Fundada: 20/09/1973 - Filiada Federação Nacional das Apaes nº 188/74 - Utilidade Pública Municipal Lei nº 905/74 - Utilidade Pública Estadual Lei nº 1477 de 30/11/1977 - Utilidade Pública Federal Lei 91/35 e Decreto 50.537/61 publicado Diário Oficial 30/03/1982 - Registro de personalidade jurídica nº 086 - INSS - Isenção Quota Patrimonial Entidade Filantrópica nº 21089 - 106013/77 - Secretaria Estadual de Assistência e Desenvolvimento Social nº 3067 - Registro Conselho Nacional de Assistência Social Processo nº 262.808/76 - Protocolo de Renovação CEBAS nº 71000.0034.95/2015-16 de 04/07/2015 a 03/07/2018 - CMDCA nº 188/2009 - CMAS nº 05/2010 - CNPJ 45.125.150/0001-60 - Autorização de funcionamento de escola - publicação no diário oficial 26/08/1982, processo 11.712/80-DRE/SJRP, apenso: 11.464/79-DRE/SP.



APAE Associação de Pais e Amigos dos Excepcionais de Jales

ESCOLA DE EDUCAÇÃO ESPECIAL "ANA EDUARDA MARQUES SILVESTRE"

Rua dos Girassóis nº 3327 • B. Santo Expedito
Fone (17) 3632-1984 • Fax (17) 3621-6000 • CEP 15707-094 • JALES/SP
email: apaejales@melfinet.com.br • apaejales2009@gmail.com

**CERTIDÃO E RELAÇÃO DOS DIRIGENTES E CONSELHEIROS DA ORGANIZAÇÃO DA SOCIEDADE CIVIL
Triênio 2020/2022**

A **ASSOCIAÇÃO DE PAIS E AMIGOS DOS EXCEPCIONAIS DE JALES – APAE**, mantedora da Escola de Educação Especial “Ana Eduarda Marques Silvestre”, inscrita no CNPJ nº 45.125.150/0001-60, com sede na Rua dos Girassóis, nº 3327 – Bairro Santo Expedito, na cidade de Jales – Estado de São Paulo, CEP: 15.707-094, ora representada pelo Diretor Presidente **João Aparecido Papassidero**, brasileiro, casado, advogado, portador da Cédula de Identidade com RG nº 8.861.358-6-SSP/SP, inscrito no CPF sob o nº 784.713.708-91, residente e domiciliado na Rua dos Guatambus, nº 2.171, Jardim Maria Paula, na cidade de Jales-SP, vem por intermédio deste certificar que os dirigentes e conselheiros da referida Organização da Sociedade Civil abaixo relacionados, cujo período de atuação é de 01/01/2020 a 31/12/2022:

- Não recebem nenhuma forma de remuneração;
- Declara que não há no quadro diretivo da OSC, agentes políticos de Poder, de membros do Ministério Público ou dirigentes de órgão ou entidade da Administração Pública celebrante, bem como seus respectivos cônjuges, companheiros ou parentes, até o segundo grau, em linha reta, colateral ou por afinidade;
- Declara que não houve contratação ou remuneração a qualquer título, pela OSC, com os recursos, de servidor ou empregado público, inclusive aquele que exerça cargo em comissão ou função de confiança de órgão ou entidade da Administração Pública celebrante, bem como seus respectivos cônjuges, companheiros ou parentes, até o segundo grau, em linha reta, colateral ou por afinidade.

DIRETORIA EXECUTIVA		
NOME / ENDEREÇO	CPF / RG	CARGO OCUPADO
Dr. João Aparecido Papassidero Rua dos Guatambus, nº 2171 – Jd. Maria Paula Jales - SP Cep: 15.704-114 Celular: (17) 99704.8658 Email: papassidero.adv@hotmail.com	784.713.708-91 8.861.358-6-SSP/SP	Presidente
Antonio de Ângelo Bertti Rua 01, nº. 3232 – Jd. Pêgolo II Jales-SP Cep: 15.706-268 Celular: (17) 99633.5060 E-mail: antoniobertti@hotmail.com	438.972.908-04 4.170.510-5-SSP/SP	Vice-presidente
Alcero Rodrigues Nogueira Rua 4, nº 2067 – Centro Jales-SP Cep: 15.700-058 Celular: (17) 99785.2319 E-mail: alceronogueira@hotmail.com	005.185.058-39 11.633.389-3-SSP/SP	1º Diretor financeiro

Fundada: 20/09/1973 - Filiada Federação Nacional das Apaes nº 188/74 - Utilidade Pública Municipal Lei nº 905/74 - Utilidade Pública Estadual Lei nº 1477 de 30/11/1977 - Utilidade Pública Federal Lei 91/35 e Decreto 50.537/61 publicado Diário Oficial 30/03/1982 - Registro de personalidade jurídica nº 086 - INSS - Isenção Quota Patrimonial Entidade Filantrópica nº 21089 - 106013/77- Secretaria Estadual de Assistência e Desenvolvimento Social nº 3067 - Registro Conselho Nacional de Assistência Social Processo nº 262.808/76 - Protocolo de Renovação CEBAS nº 71000.0034.95/2015-16 de 04/07/2015 a 03/07/2018 - CMDCA nº 188/2009 - CMAS nº 05/2010 - CNPJ 45.125.150/0001-60 - Autorização de funcionamento de escola - publicação no diário oficial 26/08/1982, processo 11.712/80-DRE/SJRP, apenso: 11.464/79-DRE/SP.



APAE Associação de Pais e Amigos dos Excepcionais de Jales

ESCOLA DE EDUCAÇÃO ESPECIAL "ANA EDUARDA MARQUES SILVESTRE"

Rua dos Girassóis nº 3327 • B. Santo Expedito
Fone (17) 3632-1984 • Fax (17) 3621-6000 • CEP 15707-094 • JALES/SP
email: apaejales@melfinet.com.br • apaejales2009@gmail.com

Amílcar Alves Dias Rua 13, nº 2358 – Centro -apto 82 Jales-SP Cep: 15.700-034 Celular: (17) 99785-1509 E-mail: alves.amilcar@hotmail.com	186.142.218-00 6.128.065-SSP/SP	2º Diretor financeiro
Isac Gimenez Av. Brasília, nº 98 – Jacb I Jales-SP Cep: 15.707-684 Celular: (17) 99736.0266 E-mail: isacgimenezprof0@gmail.com	025.789.378-42 12.740.810-1-SSP/SP	1º Secretário
Carlos Manuel da Conceição Caetano Rua 12, nº 2232 – Centro Jales-SP Cep: 15.700-074 Celular: (17) 99618-2728 E-mail:	786.645.198-20 5.555.835-SSP/SP	2º Secretário
Dimas Costa Rua 05, nº 2935 –Centro Jales-SP Cep: 15700-010 Celular: (17) 99782-6466 E-mail:	590.301.608-10 7.487.491-3-SSP/SP	Diretor de patrimônio
João José Ramos Rua 03, nº 2972 – Centro Jales-SP Cep: 15.700-008 Celular: (17) 99785.3317 E-mail: joaojramos16@gmail.com	218.839.478-04 4.696.767-SSP/SP	Diretor social

CONSELHO DE ADMINISTRAÇÃO

NOME COMPLETO	CPF / RG	CARGO OCUPADO
André Luiz Mazelli	543.255.448-87	Memb. Conselho Administração
Dácio Preti	141.725.268-53	Memb. Conselho Administração
Damaris Pereira de Freitas Pigari	086.440.548-05	Memb. Conselho Administração
Deonel Rosa Júnior	056.389.128-94	Memb. Conselho Administração
Durval Fontes Rossafa	181.466.728-84	Memb. Conselho Administração
Gilson Giacometi	033.673.648-78	Memb. Conselho Administração
Hiroko Sano Argentina	734.433.368-68	Memb. Conselho Administração
Isilda da Conceição Caetano	049.983.608-17	Memb. Conselho Administração

Fundada: 20/09/1973 - Filiada Federação Nacional das Apaes nº 188/74 - Utilidade Pública Municipal Lei nº 905/74 - Utilidade Pública Estadual Lei nº 1477 de 30/11/1977 - Utilidade Pública Federal Lei 91/35 e Decreto 50.537/61 publicado Diário Oficial 30/03/1982 - Registro de personalidade jurídica nº 086 - INSS - Isenção Quota Patrimonial Entidade Filantrópica nº 21089 - 106013/77 - Secretaria Estadual de Assistência e Desenvolvimento Social nº 3067 - Registro Conselho Nacional de Assistência Social Processo nº 262.808/76 - Protocolo de Renovação CEBAS nº 71000.0034.95/2015-16 de 04/07/2015 a 03/07/2018 - CMDCA nº 188/2009 - CMAS nº 05/2010 - CNPJ 45.125.150/0001-60 - Autorização de funcionamento de escola - publicação no diário oficial 26/08/1982, processo 11.712/80-DRE/SJRP, apenso: 11.464/79-DRE/SP.



APAE Associação de Pais e Amigos dos Excepcionais de Jales

ESCOLA DE EDUCAÇÃO ESPECIAL "ANA EDUARDA MARQUES SILVESTRE"

Rua dos Girassóis nº 3327 • B. Santo Expedito
Fone (17) 3632-1984 • Fax (17) 3621-6000 • CEP 15707-094 • JALES/SP
email: apaejales@melfinet.com.br • apaejales2009@gmail.com

Ivete Andrade Rocha Costa	928.021.418-72	Memb. Conselho Administração
João Pedro Valeretto	378.872.898-15	Memb. Conselho Administração
João Pereira Agostinho Pires	370.907.208-53	Memb. Conselho Administração
Juliana Carla Fermino	363.080.028-95	Memb. Conselho Administração
Lairson Piovesan Silva	035.086.618-06	Memb. Conselho Administração
Manoel Mansur Mendes	770.312.297-15	Memb. Conselho Administração
Mariana Tomé	184.460.708-98	Memb. Conselho Administração
Marli Barbosa dos Santos	350.679.588-04	Memb. Conselho Administração
Osmar Mingati	438.923.458-72	Memb. Conselho Administração
Patrícia Tondato Marcondes	222.023.418-54	Memb. Conselho Administração
Paulo Cavaglieri Filho	064.448.628-76	Memb. Conselho Administração
Paulo Sergio Viana Pessoa	051.357.058-64	Memb. Conselho Administração
Pérola Maria Fonseca Cardoso	364.045.008-68	Memb. Conselho Administração
Quezia Regina Vianna	133.475.018-10	Memb. Conselho Administração
Renato Amaro Mello	184.463.388-82	Memb. Conselho Administração
Rosa de Paula de Oliveira	299.817.458-20	Memb. Conselho Administração
Rose Mary Ribeiro de Loyolla Freschi	080.669.668-06	Memb. Conselho Administração
Roseli Vicari Vieira Pires	058.453.328-42	Memb. Conselho Administração
Sebastião Marcos Penha	974.773.808-20	Memb. Conselho Administração
Valentim Lourenção	364.045.008-68	Memb. Conselho Administração
Vilma Maria Roberto Da Silva	590.200.838-72	Memb. Conselho Administração

CONSELHO FISCAL

NOME COMPLETO	CPF / RG	CARGO OCUPADO
João Donizeti Pascui Junior	389.176.388-30	1º Membro Efetivo
Alcero Rodrigues Nogueira Júnior	217.496.798-76	2º Membro Efetivo
Nivaldo Aparecido Faça	018.803.238-00	3º Membro Efetivo
Onivaldo Simioli	336.875.878-00	1º Suplente
João Marcos Pires	030.062.108-67	2º Suplente
Pedro Manoel Callado de Moraes	769.663.648-00	3º Suplente

CONSELHO DE AUTOGESTÃO E AUTODEFENSORIA

NOME COMPLETO	CPF / RG	CARGO OCUPADO
Alan Renê Cavalcante Machado	344.976.738-04	1º Membro efetivo
Francielli Francisco Mussato	348.456.508-00	2º Membro efetivo
Emerson Carlos da Silva	43.533.826-2-SSP/SP	1º Membro suplente
Pâmela Camila da Silva Soares	349.457.748-03	2º Membro suplente

CONSELHO CONSULTIVO

NOME COMPLETO	CPF	CARGO OCUPADO
Zuleika de Carvalho Marques Silvestre	786.567.538-00	Membro Conselho Consultivo
Francisco Gerez Garcia	620.185.078-34	Membro Conselho Consultivo

Fundada: 20/09/1973 - Filiada Federação Nacional das Apaes nº 188/74 - Utilidade Pública Municipal Lei nº 905/74 - Utilidade Pública Estadual Lei nº 1477 de 30/11/1977 - Utilidade Pública Federal Lei 91/35 e Decreto 50.537/61 publicado Diário Oficial 30/03/1982 - Registro de personalidade jurídica nº 086 - INSS - Isenção Quota Patrimonial Entidade Filantrópica nº 21089 - 106013/77- Secretaria Estadual de Assistência e Desenvolvimento Social nº 3067 - Registro Conselho Nacional de Assistência Social Processo nº 262.808/76 - Protocolo de Renovação CEBAS nº 71000.0034.95/2015-16 de 04/07/2015 a 03/07/2018 - CMDCA nº 188/2009 - CMAS nº 05/2010 - CNPJ 45.125.150/0001-60 - Autorização de funcionamento de escola - publicação no diário oficial 26/08/1982, processo 11.712/80-DRE/SJRP, apenso: 11.464/79-DRE/SP.



APAE Associação de Pais e Amigos dos Excepcionais de Jales

ESCOLA DE EDUCAÇÃO ESPECIAL "ANA EDUARDA MARQUES SILVESTRE"

Rua dos Girassóis nº 3327 • B. Santo Expedito
Fone (17) 3632-1984 • Fax (17) 3621-6000 • CEP 15707-094 • JALES/SP
email: apaejales@melfinet.com.br • apaejales2009@gmail.com

José Devanir Rodrigues	286.501.588-20	Membro Conselho Consultivo
Saete Aparecida Secco Corrêa	974.272.098-34	Membro Conselho Consultivo
Saulo Alves Corrêa	130.861.708-91	Membro Conselho Consultivo
PROCURADORIA GERAL		
NOME COMPLETO	CPF	CARGO OCUPADO
Dr. Jean Carlos Pietrobom Chiaparini	367.952.478-13	Procurador Geral
Dr. Fernando Neto Castelo	513.062.478-53	Procurador Adjunto

Jales - SP., 30 de Janeiro de 2.020.

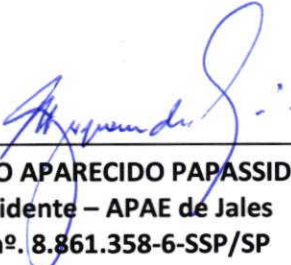

JOÃO APARECIDO PAPASSIDERO
Presidente – APAE de Jales
RG nº. 8.861.358-6-SSP/SP

Fundada: 20/09/1973 - Filiada Federação Nacional das Apaes nº 188/74 - Utilidade Pública Municipal Lei nº 905/74 - Utilidade Pública Estadual Lei nº 1477 de 30/11/1977 - Utilidade Pública Federal Lei 91/35 e Decreto 50.537/61 publicado Diário Oficial 30/03/1982 - Registro de personalidade jurídica nº 086 - INSS - Isenção Quota Patrimonial Entidade Filantrópica nº 21089 - 106013/77- Secretaria Estadual de Assistência e Desenvolvimento Social nº 3067 - Registro Conselho Nacional de Assistência Social Processo nº 262.808/76 - Protocolo de Renovação CEBAS nº 71000.0034.95/2015-16 de 04/07/2015 a 03/07/2018 - CMDCA nº 188/2009 - CMAS nº 05/2010 - CNPJ 45.125.150/0001-60 - Autorização de funcionamento de escola - publicação no diário oficial 26/08/1982, processo 11.712/80-DRE/SJRP, apenso: 11.464/79-DRE/SP.



MUNICÍPIO DE PARANAPUÃ

CNPJ 45.134.236/0001-59

Rua Pedro Lanzoni, 2383 – Centro – CEP 15.745-000 – PARANAPUÃ - SP

Fone/Fax: (17) 3648-9020 – e-mail: administrativo@paranapua.sp.gov.br

CONTROLE INTERNO

Art. 168, Instrução 02/2016

Item: VI

Eu Sergio Antônio Polarini, Prefeito Municipal de Paranapuã - SP, **atesto** que as atividades de controle interno tiveram seu regular funcionamento durante o exercício de 2018, sendo estes serviços prestados pela servidora efetiva Sra° Eliete Silva de Vicente, portadora do CPF°070.608.478-04, no qual foi nomeada pela portaria n°2.435 de 27 de novembro de 2013, para exercer este tipo de função.

Paranapuã -SP, 30 de Janeiro de 2020.



Sergio Antônio Polarini
Prefeito Municipal



APAE Associação de Pais e Amigos dos Excepcionais de Jales

ESCOLA DE EDUCAÇÃO ESPECIAL "ANA EDUARDA MARQUES SILVESTRE"

Rua dos Girassóis nº 3327 • B. Santo Expedito
Fone (17) 3632-1984 • Fax (17) 3621-6000 • CEP 15707-094 • JALES/SP
email: apaejales@melfinet.com.br • apaejales2009@gmail.com

RELATÓRIO DE EXECUÇÃO FÍSICO-FINANCEIRO (ÁREA DE ATENDIMENTO "ASSISTÊNCIA")

BLOCO 1 – IDENTIFICAÇÃO		
Nome da Convenente	Nº. do CNPJ	
ASSOCIAÇÃO DE PAIS E AMIGOS DOS EXCEPCIONAIS DE JALES - APAE	45.125.150/0001-60	
Endereço	Município/UF	
Rua dos Girassóis, nº 3327, Santo Expedito – CEP: 15.707-094	Jales / SP	
Responsável pela Convenente	Nº do CPF	
JOÃO APARECIDO PAPASSIDERO	784.713.708-91	
Nome da Concedente	Nº. do CNPJ	
PREFEITURA MUNICIPAL DE PARANAPUÃ	45.134.236/0001-59	
Endereço	Município/UF	
Rua Pedro Lanzoni, nº 2383 – Centro - CEP 15.745-000	Paranapuã / SP	
Termo de Fomento Nº: 001/2019	Data: 25/03/2019	
Valor: R\$ 40.000,00	Vigência: 01/04/2019 a 31/12/2019	
Lei Municipal nº 1.509 de 26 de Fevereiro de 2.019		
Objeto da Parceria: Despesas com atendimento à pessoa com deficiência intelectual, deficiência múltipla e transtorno do espectro autista (TEA) que necessitam de apoio permanente pervasivo.		
Exercício: 2019	Período: abril a dezembro	Origem dos Recursos (1): Municipal

DEMONSTRATIVO DOS REPASSES PÚBLICOS RECEBIDOS

VALORES PREVISTOS R\$	DOC. DE CRÉDITO Nº	DATA	VALORES REPASSADOS - R\$
286,71	660.411.000.104.235	16/05/2019	286,71
286,71	660.411.000.104.235	16/05/2019	286,71
573,42	660.411.000.034.103	19/06/2019	573,42
573,42	660.411.000.034.103	12/07/2019	573,42
573,42	660.411.000.034.103	27/08/2019	573,42
573,42	550.411.000.034.103	18/09/2019	573,42
573,42	550.411.000.034.103	18/09/2019	573,42
573,42	660.411.000.034.103	14/10/2019	573,42
573,42	660.411.000.034.103	10/12/2019	573,42
REPASSES PÚBLICOS (período: abril a dezembro/2019)			4.587,36
RECEITA COM APLICAÇÕES FINANCEIRAS DOS REPASSES PÚBLICOS (período: abril a dezembro /2019)			0,00
TOTAL DAS RECEITAS COM APLICAÇÕES FINANCEIRAS (período: abril a dezembro/2019)			4.587,36
TOTAL DE RECURSOS PÚBLICOS			4.587,36
RECURSOS PRÓPRIOS APLICADOS PELA ENTIDADE			12,51

Fundada: 20/09/1973 - Filiada Federação Nacional das Apaes nº 188/74 - Utilidade Pública Municipal Lei nº 905/74 - Utilidade Pública Estadual Lei nº 1477 de 30/11/1977 - Utilidade Pública Federal Lei 91/35 e Decreto 50.537/61 publicado Diário Oficial 30/03/1982 - Registro de personalidade jurídica nº 086 - INSS - Isenção Quota Patrimonial Entidade Filantrópica nº 21089 - 106013/77- Secretaria Estadual de Assistência e Desenvolvimento Social nº 3067 - Registro Conselho Nacional de Assistência Social Processo nº 262.808/76 - Protocolo de Renovação CEBAS nº 71000.0034.95/2015-16 de 04/07/2015 a 03/07/2018 - CMDCA nº 188/2009 - CMAS nº 05/2010 - CNPJ 45.125.150/0001-60 - Autorização de funcionamento de escola - publicação no diário oficial 26/08/1982, processo 11.712/80-DRE/SJRP, apenso: 11.464/79-DRE/SP.



APAE Associação de Pais e Amigos dos Excepcionais de Jales

ESCOLA DE EDUCAÇÃO ESPECIAL "ANA EDUARDA MARQUES SILVESTRE"

Rua dos Girassóis nº 3327 • B. Santo Expedito
Fone (17) 3632-1984 • Fax (17) 3621-6000 • CEP 15707-094 • JALES/SP
email: apaejales@melfinet.com.br • apaejales2009@gmail.com

O(s) signatário(s), na qualidade de representante(s) da entidade beneficiária: **Associação de Pais e Amigos dos Excepcionais de Jales - APAE**, vem indicar, na forma abaixo detalhada, a aplicação dos recursos recebidos no exercício supra mencionado, na importância total de **R\$ 4.587,36** – (quatro mil, quinhentos e oitenta e sete reais e trinta e seis centavos).

DEMONSTRATIVO DAS DESPESAS REALIZADAS		
CATEGORIA OU FINALIDADE DA DESPESA	PERÍODO DE REALIZAÇÃO	VALOR APLICADO R\$
Gênero Alimentício	abril a dezembro/2019	2.044,56
Manutenção em Geral	abril a dezembro/2019	59,24
Material de Consumo	abril a dezembro/2019	203,60
Serviços de Terceiros Pessoa Jurídica	abril a dezembro/2019	2.292,47
TOTAL DAS DESPESAS		4.599,87
RECURSO PÚBLICO NÃO APLICADO		0,00
VALOR DEVOLVIDO AO ÓRGÃO CONCESSOR		0,00
VALOR AUTORIZADO PARA APLICAÇÃO NO MÊS SEGUINTE		0,00

RELAÇÃO DAS DESPESAS (4)				
DATA DOCUMENTO	ESPECIFICAÇÃO DO DOCUMENTO FISCAL (3)	CREDOR	NATUREZA DA DESPESA RESUMIDAMEN.	VALOR (R\$)
20/03/2019	NF. 81.398	Lopes Supermercados Ltda	Gêneros Alimentícios	139,60
01/04/2019	NF. 000.000.279	Padaria Della Corte Ltda ME	Gêneros Alimentícios	97,05
22/04/2019	NF. 82.437	Lopes Supermercados Ltda	Gêneros Alimentícios	108,59
30/04/2019	NF. 82.723	Lopes Supermercados Ltda	Gêneros Alimentícios	69,80
04/06/2019	NF. 000611221	CASAMAQ Máquinas e Ferramentas Ltda	Manutenção Geral	59,24
18/06/2019	NF. 84.357	Lopes Supermercados Ltda	Gêneros Alimentícios	30,45
25/06/2019	NF. 0248512693	Telefônica Brasil S.A.	Serviços Terceiros	104,95
25/06/2019	NF. 84.576	Lopes Supermercados Ltda	Gêneros Alimentícios	199,20
10/07/2019	NF. 85.187	Lopes Supermercados Ltda	Gêneros Alimentícios	20,44
01/08/2019	NF. 000022806	Leve e Saborosa Ltda	Gêneros Alimentícios	351,00
09/08/2019	NF. 000.004.278	Xica Com. de Embalagens e Desc. Ltda-ME	Material Consumo	203,60
14/08/2019	NF. 000.000.064	Nelson Luiz Magri Padaria – ME	Gêneros Alimentícios	385,00
20/08/2019	NF. 86.677	Lopes Supermercados Ltda	Gêneros Alimentícios	388,50
20/08/2019	NF. 86.692	Lopes Supermercados Ltda	Gêneros Alimentícios	254,93
02/09/2019	NF. 1045	Rosana Veronezi Informática	Serviços Terceiros	580,00
25/09/2019	NF. 0248512693	Telefônica Brasil S.A.	Serviços Terceiros	109,24
13/10/2019	NF. 054.315.281	Elektro Redes S.A.	Serviços Terceiros	1.498,28
TOTAL				4.599,87

LOCAL e DATA: Jales (SP), 30 de Janeiro de 2.020.

DIRIGENTE:

JOÃO APARECIDO PAPAASSIDERO
Presidente – APAE Jales

ROSINEIDE SAVAZI
Assistente Social – APAE Jales

Fundada: 20/09/1973 - Filiada Federação Nacional das Apaes nº 188/74 - Utilidade Pública Municipal Lei nº 905/74 - Utilidade Pública Estadual Lei nº 1477 de 30/11/1977 - Utilidade Pública Federal Lei 91/35 e Decreto 50.537/61 publicado Diário Oficial 30/03/1982 - Registro de personalidade jurídica nº 086 - INSS - Isenção Quota Patrimonial Entidade Filantrópica nº 21089 - 106013/77 - Secretaria Estadual de Assistência e Desenvolvimento Social nº 3067 - Registro Conselho Nacional de Assistência Social Processo nº 262.808/76 - Protocolo de Renovação CEBAS nº 71000.0034.95/2015-16 de 04/07/2015 a 03/07/2018 - CMDCA nº 188/2009 - CMAS nº 05/2010 - CNPJ 45.125.150/0001-60 - Autorização de funcionamento de escola - publicação no diário oficial 26/08/1982, processo 11.712/80-DRE/SJRP, apenso: 11.464/79-DRE/SP.



APAE Associação de Pais e Amigos dos Excepcionais de Jales

Rua dos Girassóis nº 3327 - B. Santo Expedito
Fone (17) 3632-1984 - Fax (17) 3621-6000 - CEP 15 707-094 - JALES - SP
e-mail: apaejales@melfinet.com.br - apaejales 2009@gmail.com
CNPJ nº 45.125.150/0001-60

RELATÓRIO DE CUMPRIMENTO DO OBJETO – Área de atendimento “ASSISTÊNCIA SOCIAL”

RELAÇÃO DOS BENEFICIÁRIOS DO MUNICÍPIO DE PARANAPUÃ

Período: abril a dezembro/2019 – Relatório Global

QUANT.	NOME	ÁREA DE ATENDIMENTO		
		ASSISTÊNCIA	EDUCAÇÃO	SAÚDE
01	RAFAEL SEVERINO PEREIRA	X		
02	JOSÉ CARLOS MATTOS	X		

1 – DADOS DA OSC EXECUTORA:

1.1-Nome da OSC executora: **ASSOCIAÇÃO DE PAIS E AMIGOS DOS EXCEPCIONAIS DE JALES - APAE**

1.2 – Endereço: **RUA DOS GIRASSOIS, nº. 3327**

Bairro: **SANTO EXPEDITO** CEP: **15.707-094**

Telefone: **(17) 3632.1984 / 3621.6000 / 99626.2265** Whatsapp: **(17) 99626.2265**

E-mail: apaejales2009@gmail.com

Horário de atendimento: De segunda as sexta-feira das 07h30 às 11h30/12h30 as 16h30

Contra turno as terças-feiras 12h30 as 16h30.

DADOS DO DIRIGENTE DA OSC EXECUTORA:

2.1 – Nome: **JOÃO APARECIDO PAPASSIDERO**

2.2 – RG: **8.861.358**

2.3 – Período de mandato: **01/01/2017 a 31/12/2019.**

3 – DADOS DO PROFISSIONAL RESPONSÁVEL PELO PROGRAMA / SERVIÇO:

3.1 – Nome: **ROSINEIDE SAVAZI**

3.2 – Profissão: **ASSISTENTE SOCIAL**

3.3 – Nº do órgão de classe: **CRESS: 43.601**



4 – OBJETO:

O **Objeto** consiste no produto do Termo de Fomento, observado o programa de trabalho e as suas finalidades. Constituiu objeto do Termo de Fomento nº **001/2019** a Execução de Serviço de Atenção à Pessoa Com Deficiência Intelectual e/ou Múltipla e/ou Deficiência Intelectual Associada à outra Deficiência e Transtorno do Espectro Autista (TEA), que necessitam de apoio pervasivo permanente e sua família, conforme Cláusula Primeira do Termo firmado entre as partes.

5 - PERÍODO DE EXECUÇÃO/ATENDIMENTO EFETIVO

O atendimento dos beneficiados é contabilizado a partir do início das atividades, estando condicionado ao recebimento da Ordem de Início, e devendo ser mantido pelo período previsto no Projeto Básico. Quanto ao período de desenvolvimento das atividades, informamos que o referido se deu conforme tabela abaixo:

ITEM	NOME	INÍCIO DAS ATIVIDADES	TÉRMINO DAS ATIVIDADES
01	ASSOCIAÇÃO DE PAIS E AMIGOS DOS EXCEPCIONAIS DE JALES - APAE	01/04/2019	31/12/2019

5.1 – META, DESCRIÇÃO E ETAPAS:

OSC: ASSOCIAÇÃO DE PAIS E AMIGOS DOS EXCEPCIONAIS DE JALES - APAE				Termo Fomento nº 001/2019 Período: abril a dezembro/2019			
Área de atendimento "ASSISTÊNCIA SOCIAL"				Físico			
Meta	Etapa	Descrição	Unidade	No período		Até o período	
				Prog.	Exerc.	Prog.	Exerc.
1	Atender 02 usuários da Assistência Social do projeto "Qualidade de Vida" deste município.	ATIVIDADES DESENVOLVIDAS	APAE JALES	abril a dezembro	2019	abril a dezembro	2019
		Estimular e orientar as pessoas com deficiência para o uso da prática de exercícios físicos, contribuindo para a autonomia, autoestima, independência e a superação nas áreas: orgânicas, cognitiva, emocional, neuromuscular e social dos indivíduos.		9	-	9	-
		Dinâmica de convivência individual e grupal com os usuários.		9	-	9	-
		Roda de conversa, dúvidas, orientações e informações.		9	-	9	-
		Recepção, Acolhimento/escuta e orientações.		9	-	9	-
		Oficinas de cozinha, jardinagem, artesanato, etiqueta social, esportiva recreativa e de lazer.		9	-	9	-
		Passeios temáticos em museus, teatros, usina de tratamento de água e esgoto, cinemas, empresas, entre outros.		9	-	9	-



APAE Associação de Pais e Amigos dos Excepcionais de Jales

Rua dos Girassóis nº 3327 - B. Santo Expedito
Fone (17) 3632-1984 - Fax (17) 3621-6000 - CEP 15 707-094 - JALES - SP
e-mail: apaejales@melfinet.com.br - apaejales 2009@gmail.com
CNPJ nº 45.125.150/0001-60

	Visita e utilização de recursos da comunidade supermercado, bancos, lojas, correios, para o conhecimento, convivência e independência social.	9	-	9	-
	Visita e conhecimento de órgãos públicos (unidades de saúde, Prefeitura Municipal, CRAS, CREAS, Fórum).	9	-	9	-
	Atividades socioeducativas, culturais, lazer, esporte, música, saúde e inclusão digital.	9	-	9	-
	Acompanhamento da efetivação de encaminhamento.	9	-	9	-
	Palestras informativas e atividades práticas, referente a atividades de vida diária e vida prática como: higiene e beleza, aparência pessoal, alimentação, vestuário, etc;.	9	-	9	-
	Reflexão e informação de forma dinâmica em grupo, sobre hábito saudável, orientação sexualidade e afetividade.	9	-	9	-
	Atividades em grupo através de ações sócio educacionais tais como: aulas de informática, música, higiene pessoal (cuidados com o corpo), dança, arte e educação física.	9	-	9	-
	Estudo Social: conhecer e analisar detalhadamente a situação vivida pelo usuário.	9	-	9	-
	Realizar entrevistas, pesquisa documental (PIA) observações e juntada de documentos.	9	-	9	-
	Orientação sociofamiliar, todo e qualquer tipo de orientação familiar voltada à dinâmica e fragilidade familiar, prestando apoio à família na sua função protetiva, através de orientações no pronto atendimento, acompanhamento sistemático da família.	9	-	9	-
	Defesa e Garantia de Direitos: as atividades de defesa e garantia de direitos perpassam todos os serviços desenvolvidos pela entidade que visam à promoção de sua vida comunitária, promover o fortalecimento de vínculos familiares e comunitários, o desenvolvimento da autonomia, independência e segurança, o acesso aos direitos e à participação plena e efetiva na sociedade.	9	-	9	-
	Elaboração do plano de acompanhamento familiar e individual e segurança de acolhida.	9	-	9	-
	Visita domiciliar	9	-	9	-



	Articulação com o sistema de garantia de direitos e articulação com outras políticas setoriais.	9	-	9	-
	Mobilização para o exercício da cidadania.	9	-	9	-
	Desenvolvimento do convívio familiar, grupal e social.	9	-	9	-
	Atividades de convívio e de organização da vida cotidiana.	9	-	9	-
	Habilitação e Reabilitação da Pessoa com Deficiência e Promoção de sua Inclusão à Vida Comunitária.	9	-	9	-
	Fortalecimento dos mecanismos de informação, intensificando a participação da entidade na comunidade, divulgando o trabalho realizado através de redes sociais, materiais de jornais e site, e consequentemente quebrando os estigmas com relação à pessoa com deficiência.	9	-	9	-
	Palestras informativas, vídeos e desenvolvimentos de conteúdo adicionais em relação ao meio ambiente e reciclagem, entre outros.	9	-	9	-
	TOTAL	9	-	9	-

6 – RESULTADOS ESPERADOS E IMPACTO SOCIAL:

O Projeto visou o atendimento das pessoas com deficiência Intelectual e/ou múltipla idoso e sua família, no âmbito do SUAS, com habilidades e competências inerentes à habilitação/reabilitação da pessoa com deficiência na perspectiva da Política de Assistência Social. Os serviços foram articulados com atividades e atenções prestadas ao usuário e família nos demais serviços socioassistenciais, nas diversas políticas públicas e com os demais órgãos do sistema de garantia de direitos.

Os serviços promoveram ações articuladas para garantir aos usuários, orientações e formas de acesso às políticas públicas disponíveis, com a finalidade de propiciar sua plena participação social: redução as violações dos direitos socioassistenciais, seus agravamentos ou reincidência; orientação e proteção social a famílias e indivíduos; acesso as políticas públicas setoriais; identificação de situações de violação de direitos sociais; melhoria da qualidade de vida das famílias.

Impacto social: Todas as atividades foram realizadas por uma equipe multidisciplinar, e avaliadas através de um questionário de satisfação pelos usuários e famílias, foram entregues relatórios dos atendimentos ao município, tendo como resultado final a qualidade dos serviços prestados, proporcionando qualidade de vida, bem-estar, autonomia, grau de independência e inclusão social do atendido.

- Melhoria no convívio e na interação social dos participantes;
- Melhoria das capacidades e habilidades motoras;



APAE Associação de Pais e Amigos dos Excepcionais de Jales

Rua dos Girassóis nº 3327 - B. Santo Expedito
Fone (17) 3632-1984 - Fax (17) 3621-6000 - CEP 15 707-094 - JALES - SP
e-mail: apaejales@melfinet.com.br - apaejales 2009@gmail.com
CNPJ nº 45.125.150/0001-60

- Melhoria da autoestima;
- Melhoria das condições de saúde, com o aumento das atividades físicas, esportivas e atividades de recreação;
- Contribuiu para a diminuição da exposição aos ricos sociais, assegurando o exercício da cidadania.

7 - REGISTROS FOTOGRÁFICOS DAS ATIVIDADES:

ARTE

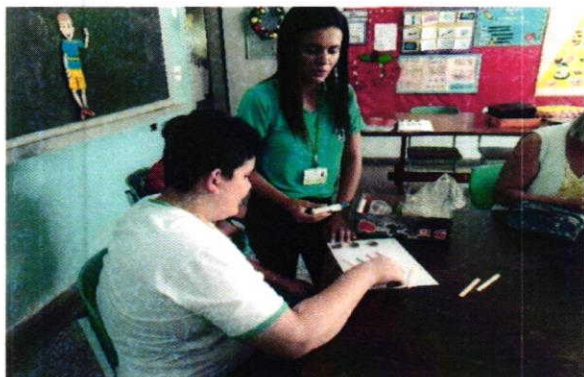

DANÇA

Fundada: 20/09/1973 - Filiada Federação Nacional das Apaes nº 188/74 - Utilidade Pública Municipal Lei nº 905/74 - Utilidade Pública Estadual Lei nº 1477 de 30/11/1977 - Utilidade Pública Federal Lei 91/35 e Decreto 50.537/61 publicado Diário Oficial 30/03/1982 - Registro de personalidade jurídica nº 086 - INSS - Isenção Quota Patrimonial Entidade Filantrópica nº 21089 - 106013/77 - Secretaria Estadual de Assistência e Desenvolvimento Social nº 3067 - Registro Conselho Nacional de Assistência Social Processo nº 262.808/76 - Protocolo de Renovação CEAS nº 71000.058297/2010-21 - CMDCA nº 188/2009 - CMAS nº 05/2010 - CNPJ 45.125.150/0001-60 - Autorização de funcionamento de escola - publicação no diário oficial 26/08/1982, processo 11.712/80-DRE/SJRP, apenso: 11.464/79-DRE/SP.



APAE Associação de Pais e Amigos dos Excepcionais de Jales

Rua dos Girassóis nº 3327 - B. Santo Expedito
Fone (17) 3632-1984 - Fax (17) 3621-6000 - CEP 15 707-094 - JALES - SP
e-mail: apaejales@melfinet.com.br - apaejales 2009@gmail.com
CNPJ nº 45.125.150/0001-60



Fundada: 20/09/1973 - Filiada Federação Nacional das Apaes nº 188/74 - Utilidade Pública Municipal Lei nº 905/74 - Utilidade Pública Estadual Lei nº 1477 de 30/11/1977 - Utilidade Pública Federal Lei 91/35 e Decreto 50.537/61 publicado Diário Oficial 30/03/1982 - Registro de personalidade jurídica nº 086 - INSS - Isenção Quota Patrimonial Entidade Filantrópica nº 21089 - 106013/77 - Secretaria Estadual de Assistência e Desenvolvimento Social nº 3067 - Registro Conselho Nacional de Assistência Social Processo nº 262.808/76 - Protocolo de Renovação CEAS nº 71000.058297/2010-21 - CMDCA nº 188/2009 - CMAS nº 05/2010 - CNPJ 45.125.150/0001-60 - Autorização de funcionamento de escola - publicação no diário oficial 26/08/1982, processo 11.712/80-DRE/SJRP, apenso: 11.464/79-DRE/SP.

Ally



APAE Associação de Pais e Amigos dos Excepcionais de Jales

Rua dos Girassóis nº 3327 - B. Santo Expedito
Fone (17) 3632-1984 - Fax (17) 3621-6000 - CEP 15 707-094 - JALES - SP
e-mail: apaejales@melfinet.com.br - apaejales 2009@gmail.com
CNPJ nº 45.125.150/0001-60

EDUCAÇÃO FÍSICA



Fundada: 20/09/1973 - Filiada Federação Nacional das Apaes nº 188/74 - Utilidade Pública Municipal Lei nº 905/74 - Utilidade Pública Estadual Lei nº 1477 de 30/11/1977 - Utilidade Pública Federal Lei 91/35 e Decreto 50.537/61 publicado Diário Oficial 30/03/1982 - Registro de personalidade jurídica nº 086 - INSS - Isenção Quota Patrimonial Entidade Filantrópica nº 21089 - 106013/77 - Secretaria Estadual de Assistência e Desenvolvimento Social nº 3067 - Registro Conselho Nacional de Assistência Social Processo nº 262.808/76 - Protocolo de Renovação CEAS nº 71000.058297/2010-21 - CMDCA nº 188/2009 - CMAS nº 05/2010 - CNPJ 45.125.150/0001-60 - Autorização de funcionamento de escola - publicação no diário oficial 26/08/1982, processo 11.712/80-DRE/SJRP, apenso: 11.464/79-DRE/SP.



APAE Associação de Pais e Amigos dos Excepcionais de Jales

Rua dos Girassóis nº 3327 - B. Santo Expedito
Fone (17) 3632-1984 - Fax (17) 3621-6000 - CEP 15 707-094 - JALES - SP
e-mail: apaejales@melfinet.com.br - apaejales 2009@gmail.com
CNPJ nº 45.125.150/0001-60

GRUPO DE ORIENTAÇÃO AOS PAIS COM ASSISTENTE SOCIAL E PSICÓLOGA



HIGIENE PESSOAL

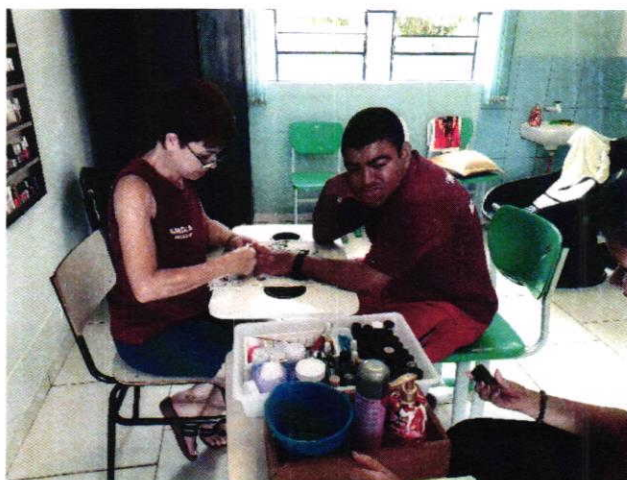

Fundada: 20/09/1973 - Filiada Federação Nacional das Apaes nº 188/74 - Utilidade Pública Municipal Lei nº 905/74 - Utilidade Pública Estadual Lei nº 1477 de 30/11/1977 - Utilidade Pública Federal Lei 91/35 e Decreto 50.537/61 publicado Diário Oficial 30/03/1982 - Registro de personalidade jurídica nº 086 - INSS - Isenção Quota Patrimonial Entidade Filantrópica nº 21089 - 106013/77 - Secretaria Estadual de Assistência e Desenvolvimento Social nº 3067 - Registro Conselho Nacional de Assistência Social Processo nº 262.808/76 - Protocolo de Renovação CEAS nº 71000.058297/2010-21 - CMDCA nº 188/2009 - CMAS nº 05/2010 - CNPJ 45.125.150/0001-60 - Autorização de funcionamento de escola - publicação no diário oficial 26/08/1982, processo 11.712/80-DRE/SJRP, apenso: 11.464/79-DRE/SP.



APAE Associação de Pais e Amigos dos Excepcionais de Jales

Rua dos Girassóis nº 3327 - B. Santo Expedito
Fone (17) 3632-1984 - Fax (17) 3621-6000 - CEP 15 707-094 - JALES - SP
e-mail: apaejales@melfinet.com.br - apaejales 2009@gmail.com
CNPJ nº 45.125.150/0001-60



MÚSICA



Fundada: 20/09/1973 - Filiada Federação Nacional das Apaes, nº 188/74 - Utilidade Pública Municipal Lei nº 905/74 - Utilidade Pública Estadual Lei nº 1477 de 30/11/1977 - Utilidade Pública Federal Lei 91/35 e Decreto 50.537/61 publicado Diário Oficial 30/03/1982 - Registro de personalidade jurídica nº 086 - INSS - Isenção Quota Patrimonial Entidade Filantrópica nº 21089 - 106013/77 - Secretaria Estadual de Assistência e Desenvolvimento Social nº 3067 - Registro Conselho Nacional de Assistência Social Processo nº 262.808/76 - Protocolo de Renovação CEAS nº 71000.058297/2010-21 - CMDCA nº 188/2009 - CMAS nº 05/2010 - CNPJ 45.125.150/0001-60 - Autorização de funcionamento de escola - publicação no diário oficial 26/08/1982, processo 11.712/80-DRE/SJRP, apenso: 11.464/79-DRE/SP.



APAE Associação de Pais e Amigos dos Excepcionais de Jales

Rua dos Girassóis nº 3327 - B. Santo Expedito
Fone (17) 3632-1984 - Fax (17) 3621-6000 - CEP 15 707-094 - JALES - SP
e-mail: apaejales@melfinet.com.br - apaejales 2009@gmail.com
CNPJ nº 45.125.150/0001-60

AULA DE INFORMÁTICA

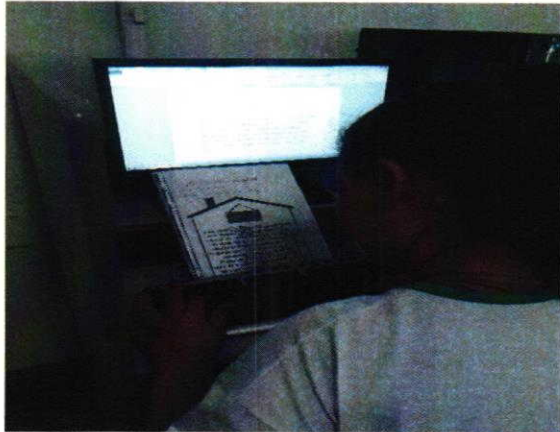

GRUPO TERAPEUTA OCUPACIONAL

Fundada: 20/09/1973 - Filiada Federação Nacional das Apaes nº 188/74 - Utilidade Pública Municipal Lei nº 905/74 - Utilidade Pública Estadual Lei nº 1477 de 30/11/1977 - Utilidade Pública Federal Lei 91/35 e Decreto 50.537/61 publicado Diário Oficial 30/03/1982 - Registro de personalidade jurídica nº 086 - INSS - Isenção Quota Patrimonial Entidade Filantrópica nº 21089 - 106013/77 - Secretaria Estadual de Assistência e Desenvolvimento Social nº 3067 - Registro Conselho Nacional de Assistência Social Processo nº 262.808/76 - Protocolo de Renovação CEAS nº 71000.058297/2010-21 - CMDCA nº 188/2009 - CMAS nº 05/2010 - CNPJ 45.125.150/0001-60 - Autorização de funcionamento de escola - publicação no diário oficial 26/08/1982, processo 11.712/80-DRE/SJRP, apenso: 11.464/79-DRE/SP.



APAE Associação de Pais e Amigos dos Excepcionais de Jales

Rua dos Girassóis nº 3327 - B. Santo Expedito
Fone (17) 3632-1984 - Fax (17) 3621-6000 - CEP 15 707-094 - JALES - SP
e-mail: apaejales@melfinet.com.br - apaejales 2009@gmail.com
CNPJ nº 45.125.150/0001-60

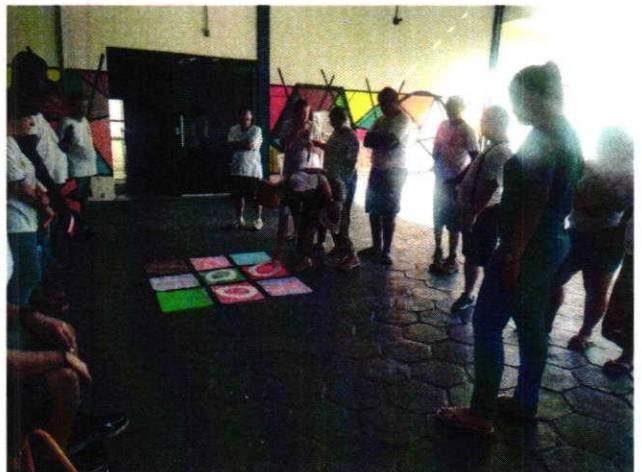

GRUPO PSICOLOGA



Fundada: 20/09/1973 - Filhada Federação Nacional das Apaes nº 188/74 - Utilidade Pública Municipal Lei nº 905/74 - Utilidade Pública Estadual Lei nº 1477 de 30/11/1977 - Utilidade Pública Federal Lei 91/35 e Decreto 50.537/61 publicado Diário Oficial 30/03/1982 - Registro de personalidade jurídica nº 086 - INSS - Isenção Quota Patrimonial Entidade Filantrópica nº 21089 - 106013/77 - Secretaria Estadual de Assistência e Desenvolvimento Social nº 3067 - Registro Conselho Nacional de Assistência Social Processo nº 262.808/76 - Protocolo de Renovação CEAS nº 71000.058297/2010-21 - CMDCA nº 188/2009 - CMAS nº 05/2010 - CNPJ 45.125.150/0001-60 - Autorização de funcionamento de escola - publicação no diário oficial 26/08/1982, processo 11.712/80-DRE/SJRP, apenso: 11.464/79-DRE/SP



APAE Associação de Pais e Amigos dos Excepcionais de Jales

Rua dos Girassóis nº 3327 - B. Santo Expedito
Fone (17) 3632-1984 - Fax (17) 3621-6000 - CEP 15 707-094 - JALES - SP
e-mail: apaejales@melfinet.com.br - apaejales 2009@gmail.com
CNPJ nº 45.125.150/0001-60

ALIMENTAÇÃO

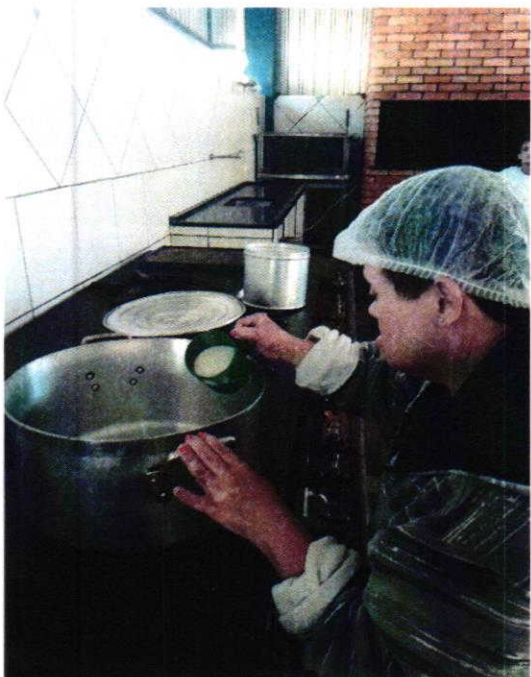
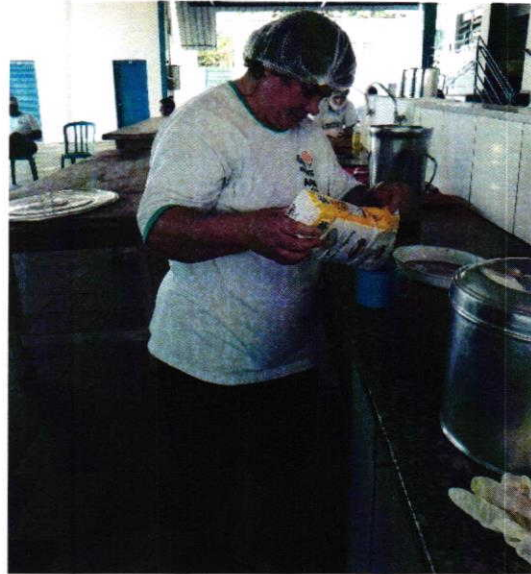

Fundada: 20/09/1973 - Filhada Federação Nacional das Apaes nº 188/74 - Utilidade Pública Municipal Lei nº 905/74 - Utilidade Pública Estadual Lei nº 1477 de 30/11/1977 - Utilidade Pública Federal Lei 91/35 e Decreto 50.537/61 publicado Diário Oficial 30/03/1982 - Registro de personalidade jurídica nº 086 - INSS - Isenção Quota Patrimonial Entidade Filantrópica nº 21089 - 106013/77 - Secretaria Estadual de Assistência e Desenvolvimento Social nº 3067 - Registro Conselho Nacional de Assistência Social Processo nº 262.808/76 - Protocolo de Renovação CEAS nº 71000.058297/2010-21 - CMDCA nº 188/2009 - CMAS nº 05/2010 - CNPJ 45.125.150/0001-60 - Autorização de funcionamento de escola - publicação no diário oficial 26/08/1982, processo 11.712/80-DRE/SJRP, apenso: 11.464/79-DRE/SP.



APAE Associação de Pais e Amigos dos Excepcionais de Jales

ESCOLA DE EDUCAÇÃO ESPECIAL "ANA EDUARDA MARQUES SILVESTRE"

Rua dos Girassóis nº 3327 • B. Santo Expedito
Fone (17) 3632-1984 • Fax (17) 3621-6000 • CEP 15707-094 • JALES/SP
email: apaejales@melfinet.com.br • apaejales2009@gmail.com

MANIFESTAÇÃO EXPRESSA DO CONSELHO FISCAL SOBRE A EXATIDÃO DO MONTANTE COMPROVADO

Na qualidade de Conselheiros Fiscais da Entidade **ASSOCIAÇÃO DE PAIS E AMIGOS DOS EXCEPCIONAIS DE JALES - APAE**, inscrita no CNPJ nº 45.125.150/0001-60, ATESTAMOS a exatidão do montante repassado pela **Prefeitura Municipal de Paranapuã**, no valor de **R\$ 4.587,36 (quatro mil, quinhentos e oitenta e sete reais e trinta e seis centavos)**, referente ao período de **abril a dezembro/2019**, destinados a manutenção do programa da entidade, movimentados em conta específica aberta em instituição oficial indicada pelo órgão/entidade público concessor(a) como segue: **Banco do Brasil S/A – Agência: 0411.1 – Conta Corrente nº 42.120-0 (área de atendimento "ASSISTÊNCIA")**, conforme Instrução Normativa nº 02/2016 do Tribunal de Contas do Estado de São Paulo - expressa em seu Artigo 185 – Parágrafo IX.

Jales-SP, 30 de Janeiro de 2020.

JOÃO DONIZETI PASCUI JUNIOR
Conselheiro Fiscal Efetivo
RG. nº. 34.193.731-9-SSP/SP

ALCERO RODRIGUES NOGUEIRA JÚNIOR
Conselheiro Fiscal Efetivo
RG. nº. 29.122.106-3-SSP/SP

NIVALDO APARECIDO FAÇA
Conselheiro Fiscal Efetivo
RG. nº. 10.366.381-SSP/SP

Fundada: 20/09/1973 - Filiada Federação Nacional das Apaes nº 188/74 - Utilidade Pública Municipal Lei nº 905/74 - Utilidade Pública Estadual Lei nº 1477 de 30/11/1977 - Utilidade Pública Federal Lei 91/35 e Decreto 50.537/61 publicado Diário Oficial 30/03/1982 - Registro de personalidade jurídica nº 086 - INSS - Isenção Quota Patrimonial Entidade Filantrópica nº 21089 - 106013/77- Secretaria Estadual de Assistência e Desenvolvimento Social nº 3067 - Registro Conselho Nacional de Assistência Social Processo nº 262.808/76 - Protocolo de Renovação CEBAS nº 71000.0034.95/2015-16 de 04/07/2015 a 03/07/2018 - CMDCA nº 188/2009 - CMAS nº 05/2010 - CNPJ 45.125.150/0001-60 - Autorização de funcionamento de escola - publicação no diário oficial 26/08/1982, processo 11.712/80-DRE/SJRP, apenso: 11.464/79-DRE/SP.



APAE Associação de Pais e Amigos dos Excepcionais de Jales

ESCOLA DE EDUCAÇÃO ESPECIAL "ANA EDUARDA MARQUES SILVESTRE"

Rua dos Girassóis nº 3327 • B. Santo Expedito
Fone (17) 3632-1984 • Fax (17) 3621-6000 • CEP 15707-094 • JALES/SP
email: apaejales@melfinet.com.br • apaejales2009@gmail.com

RELATÓRIO DE EXECUÇÃO FÍSICO-FINANCEIRO (ÁREA DE ATENDIMENTO "EDUCAÇÃO")

BLOCO 1 – IDENTIFICAÇÃO	
Nome da Convenente	Nº. do CNPJ
ASSOCIAÇÃO DE PAIS E AMIGOS DOS EXCEPCIONAIS DE JALES - APAE	45.125.150/0001-60
Endereço	Município/UF
Rua dos Girassóis, nº 3327, Santo Expedito – CEP: 15.707-094	Jales / SP
Responsável pela Convenente	Nº do CPF
JOÃO APARECIDO PAPASSIDERO	784.713.708-91
Nome da Concedente	Nº. do CNPJ
PREFEITURA MUNICIPAL DE PARANAPUÃ	45.134.236/0001-59
Endereço	Município/UF
Rua Pedro Lanzoni, nº 2383 – Centro - CEP 15.745-000	Paranapuã / SP
Termo de Fomento Nº: 001/2019	Data: 25/03/2019
Valor: R\$ 40.000,00	Vigência: 01/04/2019 a 31/12/2019
Lei Municipal nº 1.509 de 26 de Fevereiro de 2.019	
Objeto da Parceria: Despesas com atendimento à pessoa com deficiência intelectual, deficiência múltipla e transtorno do espectro autista (TEA) que necessitam de apoio permanente pervasivo.	
Exercício: 2019	Período: abril a dezembro
Origem dos Recursos (1): Municipal	

DEMONSTRATIVO DOS REPASSES PÚBLICOS RECEBIDOS

VALORES PREVISTOS R\$	DOC. DE CRÉDITO Nº	DATA	VALORES REPASSADOS - R\$
1.803,42	660.411.000.104.235	16/05/2019	1.803,42
1.803,42	660.411.000.104.235	16/05/2019	1.803,42
1.803,42	660.411.000.104.235	19/06/2019	1.803,42
1.803,42	660.411.000.104.235	12/07/2019	1.803,42
1.803,42	660.411.000.104.235	20/08/2019	1.803,42
1.803,42	550.411.000.104.235	17/09/2019	1.803,42
1.803,42	550.411.000.104.235	17/09/2019	1.803,42
1.803,42	660.411.000.104.235	14/10/2019	1.803,42
1.803,42	660.411.000.104.235	10/12/2019	1.803,42
REPASSES PÚBLICOS (período: abril a dezembro/2019)			16.230,78
RECEITA COM APLICAÇÕES FINANCEIRAS DOS REPASSES PÚBLICOS (período: abril a dezembro /2019)			0,00
TOTAL DAS RECEITAS COM APLICAÇÕES FINANCEIRAS (período: abril a dezembro/2019)			16.230,78
TOTAL DE RECURSOS PÚBLICOS			16.230,78
RECURSOS PRÓPRIOS APLICADOS PELA ENTIDADE			85,79

Fundada: 20/09/1973 - Filiada Federação Nacional das Apaes nº 188/74 - Utilidade Pública Municipal Lei nº 905/74 - Utilidade Pública Estadual Lei nº 1477 de 30/11/1977 - Utilidade Pública Federal Lei 91/35 e Decreto 50.537/61 publicado Diário Oficial 30/03/1982 - Registro de personalidade jurídica nº 086 - INSS - Isenção Quota Patrimonial Entidade Filantrópica nº 21089 - 106013/77 - Secretaria Estadual de Assistência e Desenvolvimento Social nº 3067 - Registro Conselho Nacional de Assistência Social Processo nº 262.808/76 - Protocolo de Renovação CEBAS nº 71000.0034.95/2015-16 de 04/07/2015 a 03/07/2018 - CMDCA nº 188/2009 - CMAS nº 05/2010 - CNPJ 45.125.150/0001-60 - Autorização de funcionamento de escola - publicação no diário oficial 26/08/1982, processo 11.712/80-DRE/SJRP, apenso: 11.464/79-DRE/SP.



APAE Associação de Pais e Amigos dos Excepcionais de Jales

ESCOLA DE EDUCAÇÃO ESPECIAL "ANA EDUARDA MARQUES SILVESTRE"

Rua dos Girassóis nº 3327 • B. Santo Expedito
Fone (17) 3632-1984 • Fax (17) 3621-6000 • CEP 15707-094 • JALES/SP
email: apaejales@melfinet.com.br • apaejales2009@gmail.com

O(s) signatário(s), na qualidade de representante(s) da entidade beneficiária: **Associação de Pais e Amigos dos Excepcionais de Jales - APAE**, vem indicar, na forma abaixo detalhada, a aplicação dos recursos recebidos no exercício supra mencionado, na importância total de **R\$ 16.230,78 – (dezesseis mil, duzentos e trinta reais e setenta e oito centavos)**.

DEMONSTRATIVO DAS DESPESAS REALIZADAS		
CATEGORIA OU FINALIDADE DA DESPESA	PERÍODO DE REALIZAÇÃO	VALOR APLICADO R\$
Combustível	abril a dezembro/2019	354,90
Gêneros Alimentícios	abril a dezembro/2019	649,25
Manutenção em Geral	abril a dezembro/2019	310,95
Material de Consumo	abril a dezembro/2019	1.352,60
Recursos Humanos	abril a dezembro/2019	12.146,62
Serviços de Terceiros Pessoa Jurídica	abril a dezembro/2019	1.502,25
TOTAL DAS DESPESAS		16.316,57
RECURSO PÚBLICO NÃO APLICADO		0,00
VALOR DEVOLVIDO AO ÓRGÃO CONCESSOR		0,00
VALOR AUTORIZADO PARA APLICAÇÃO NO MÊS SEGUINTE		0,00

RELAÇÃO DAS DESPESAS (4)				
DATA DOCUMENTO	ESPECIFICAÇÃO DO DOCUMENTO FISCAL (3)	CREADOR	NATUREZA DA DESPESA RESUMIDAMEN.	VALOR (R\$)
01/04/2019	NF. 13110	Luciano T. Wakasugui – Jales – ME	Material Consumo	305,00
01/04/2019	NF. 000.008.220	Valdecir Romano Acessórios p/ Veículos – ME	Manutenção Geral	107,00
11/04/2019	NF. 3191	Suelene R F Pacheco - ME	Material Consumo	774,00
13/04/2019	NF. 038.387.663	Elektro Redes S.A.	Serviços Terceiros	491,23
26/04/2019	NF. 000042110	Almeida Hentz Laticínios Ltda.-EPP	Gêneros Alimentícios	273,00
02/05/2019	NF. 000047480	Coml. Sakashita de Supermercados Ltda	Gêneros Alimentícios	298,84
06/05/2019	NF. 391	J. F. Gomes dos Santos Serviços Automotivos	Serviços Terceiros	75,00
06/05/2019	Rec.Pag.Sal. 04/2019	Juliana dos Santos Pires	Recursos Humanos	963,84
24/05/2019	NF. 0835477491-0	Telefônica Brasil S.A.	Serviços Terceiros	331,02
07/06/2019	Rec.Pag.Sal. 05/2019	Juliana dos Santos Pires	Recursos Humanos	1.104,60
28/06/2019	Rec.Pag.Férias+1/3 férias 2018/2019	Juliana dos Santos Pires	Recursos Humanos	1.601,60
29/06/2019	NF. 000.031.928	Auto Posto Pupim Ltda	Combustível	354,90
05/07/2019	Rec.Pag.Sal. 06/2019	Juliana dos Santos Pires	Recursos Humanos	1.190,18
05/07/2019	NF. 000.008.542	Valdecir Romano Acessórios p/ Veículos – ME	Material Consumo	17,00
19/07/2019	NF. 8883	Inovação Ensaios Metrológicos Ltda - ME	Serviços Terceiros	300,00
30/07/2019	NF. 647	Navarro & Escobar Ltda	Serviços Terceiros	150,00
30/07/2019	NF. 000.002.550	Navarro & Escobar Ltda – ME	Manutenção Geral	92,00
01/08/2019	NF. 13553	Luciano T. Wakasugui – Jales – ME	Material Consumo	80,00

Fundada: 20/09/1973 - Filiada Federação Nacional das Apaes nº 188/74 - Utilidade Pública Municipal Lei nº 905/74 - Utilidade Pública Estadual Lei nº 1477 de 30/11/1977 - Utilidade Pública Federal Lei 91/35 e Decreto 50.537/61 publicado Diário Oficial 30/03/1982 - Registro de personalidade jurídica nº 086 - INSS - Isenção Quota Patrimonial Entidade Filantrópica nº 21089 - 106013/77- Secretaria Estadual de Assistência e Desenvolvimento Social nº 3067 - Registro Conselho Nacional de Assistência Social Processo nº 262.808/76 - Protocolo de Renovação CEBAS nº 71000.0034.95/2015-16 de 04/07/2015 a 03/07/2018 - CMDCA nº 188/2009 - CMAS nº 05/2010 - CNPJ 45.125.150/0001-60 - Autorização de funcionamento de escola - publicação no diário oficial 26/08/1982, processo 11.712/80-DRE/SJRP, apenso: 11.464/79-DRE/SP.



APAE Associação de Pais e Amigos dos Excepcionais de Jales

ESCOLA DE EDUCAÇÃO ESPECIAL "ANA EDUARDA MARQUES SILVESTRE"

Rua dos Girassóis nº 3327 • B. Santo Expedito
Fone (17) 3632-1984 • Fax (17) 3621-6000 • CEP 15707-094 • JALES/SP
email: apaejales@melfinet.com.br • apaejales2009@gmail.com

12/08/2019	NF. 000.000.081	Diogo Souza Lopes 33618156812	Manutenção Geral	95,30
17/08/2019	NF. 377	Valengás-Fogões, Utilidades e Serviços Ltda	Serviços Terceiros	45,00
29/08/2019	NF. 000.282.880	Agromec Jales Agrícola Ltda	Material Consumo	45,60
05/09/2019	NF. 2115	Assis Lopes & Fugita Ltda	Serviços Terceiros	55,00
05/09/2019	NF. 000000798	Assis Lopes & Fugita Ltda	Material Consumo	20,00
06/09/2019	Rec.Pag.Sal. 08/2019	Juliana dos Santos Pires	Recursos Humanos	1.214,40
10/09/2019	NF. 87.441	Lopes Supermercados Ltda	Gêneros Alimentícios	77,41
14/09/2019	NF. 000.012.587	Comercial Jales de Mat. Ele. e Hid. Ltda	Manutenção Geral	16,65
02/10/2019	NF. 9096	Comercial de U. D. Grandes Lagos Eireli-ME	Material Consumo	40,50
05/10/2019	Rec.Pag.Sal. 09/2019	Juliana dos Santos Pires	Recursos Humanos	1.214,40
09/10/2019	NF. 2360	Assis Lopes & Fugita Ltda	Serviços Terceiros	55,00
10/10/2019	NF. 000.000.538	Jorge Maemori – ME	Material Consumo	70,50
06/11/2019	Rec.Pag.Sal. 10/2019	Juliana dos Santos Pires	Recursos Humanos	1.214,40
30/11/2019	Rec.Adto 13º Sal./2019	Juliana dos Santos Pires	Recursos Humanos	660,00
07/12/2019	Rec.Pag.Sal. 11/2019	Juliana dos Santos Pires	Recursos Humanos	1.214,40
20/12/2019	Rec.Pag.13ºSal./2019	Juliana dos Santos Pires	Recursos Humanos	554,40
30/12/2019	Rec.Pag.Sal. 12/2019	Juliana dos Santos Pires	Recursos Humanos	1.214,40
TOTAL				16.316,57

LOCAL e DATA: Jales (SP), 30 de Janeiro de 2.020.

DIRIGENTE:

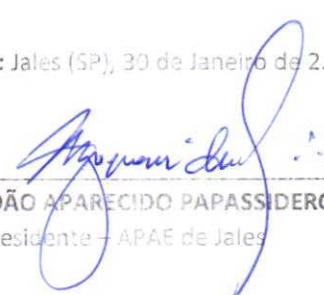
JOÃO APARECIDO PAPASSIDERO
Presidente – APAE de Jales

VILMA CRISTINA MADRI
Diretora Escolar – APAE Jales

Fundada: 20/09/1973 - Filiada Federação Nacional das Apaes nº 188/74 - Utilidade Pública Municipal Lei nº 905/74 - Utilidade Pública Estadual Lei nº 1477 de 30/11/1977 - Utilidade Pública Federal Lei 91/35 e Decreto 50.537/61 publicado Diário Oficial 30/03/1982 - Registro de personalidade jurídica nº 086 - INSS - Isenção Quota Patrimonial Entidade Filantrópica nº 21089 - 106013/77- Secretaria Estadual de Assistência e Desenvolvimento Social nº 3067 - Registro Conselho Nacional de Assistência Social Processo nº 262.808/76 - Protocolo de Renovação CEBAS nº 71000.0034.95/2015-16 de 04/07/2015 a 03/07/2018 - CMDCA nº 188/2009 - CMAS nº 05/2010 - CNPJ 45.125.150/0001-60 - Autorização de funcionamento de escola - publicação no diário oficial 26/08/1982, processo 11.712/80-DRE/SJRP, apenso: 11.464/79-DRE/SP.



APAE Associação de Pais e Amigos dos Excepcionais de Jales

ESCOLA DE EDUCAÇÃO ESPECIAL "ANA EDUARDA MARQUES SILVESTRE"

Rua dos Girassóis nº 3327 • B. Santo Expedito
 Fone (17) 3632-1984 • Fax (17) 3621-6000 • CEP 15707-094 • JALES/SP
 email: apaejales@melfinet.com.br • apaejales2009@gmail.com

RELATÓRIO DE CUMPRIMENTO DO OBJETO – Área de atendimento "EDUCAÇÃO"

RELAÇÃO DOS BENEFICIÁRIOS DO MUNICÍPIO DE PARANAPUÃ				
Período: abril a dezembro/2019				
QUANT.	NOME	ÁREA DE ATENDIMENTO		
		ASSISTÊNCIA	EDUCAÇÃO	SAÚDE
1	ELIS ANDRÉIA MARTINS DA SILVA		X	
2	ELISÂNGELA LEANDRO DA SILVA		X	
3	JOÃO VÍTOR FELIZ		X	

OSC: ASSOCIAÇÃO DE PAIS E AMIGOS DOS EXCEPCIONAIS DE JALES - APAE				Termo Fomento nº 001/2019 Período: abril a dezembro/2019			
Área de atendimento "EDUCAÇÃO"				Físico			
Meta	Etapa	Descrição	Unidade	No período		Até o período	
				Prog.	Exerc.	Prog.	Exerc.
1	Atender 3 alunos na Educação Especial Exclusiva.	ATIVIDADES DESENVOLVIDAS	APAE	abril a dezembro	2019	abril a dezembro	2019
		Foram propostos o atendimento educacional, proporcionando recursos, técnicas, equipamentos e uma equipe necessária para o desenvolvimento físico, mental e social a serem ofertadas com qualidade, de forma coletiva durante o período de atendimento.		9	9	9	9
		Foi assegurado com qualidade a educação às pessoas com deficiência intelectual, múltipla e Transtorno do Espectro Autista (TEA), que necessitam de apoio substancial ou muito substancial, nos programas de ensino-aprendizagem com apoios terapêuticos;		9	9	9	9
		Os alunos adquiriram habilidades parciais de comunicação;		9	9	9	9
		Incluimos o aluno com deficiência intelectual, múltipla e Transtorno do Espectro Autista (TEA) na escola/família e comunidade, promovendo sua autonomia nos cuidados pessoais e independência para a vida social, dentro de suas possibilidades e limitações, dando-lhe oportunidade para o exercício do seu papel na sociedade como cidadão conhecendo seus direitos e deveres, capaz de usufruir e atuar;		9	9	9	9

Fundada: 20/09/1973 - Filiada Federação Nacional das Apaes nº 188/74 - Utilidade Pública Municipal Lei nº 905/74 - Utilidade Pública Estadual Lei nº 1477 de 30/11/1977 - Utilidade Pública Federal Lei 91/35 e Decreto 50.537/61 publicado Diário Oficial 30/03/1982 - Registro de personalidade jurídica nº 086 - INSS - Isenção Quota Patrimonial Entidade Filantrópica nº 21089 - 106013/77- Secretaria Estadual de Assistência e Desenvolvimento Social nº 3067 - Registro Conselho Nacional de Assistência Social Processo nº 262.808/76 - Protocolo de Renovação CEBAS nº 71000.0034.95/2015-16 de 04/07/2015 a 03/07/2018 - CMDCA nº 188/2009 - CMAS nº 05/2010 - CNPJ 45.125.150/0001-60 - Autorização de funcionamento de escola - publicação no diário oficial 26/08/1982, processo 11.712/80-DRE/SJRP, apenso: 11.464/79-DRE/SP.



APAE Associação de Pais e Amigos dos Excepcionais de Jales

ESCOLA DE EDUCAÇÃO ESPECIAL "ANA EDUARDA MARQUES SILVESTRE"

Rua dos Girassóis nº 3327 • B. Santo Expedito
 Fone (17) 3632-1984 • Fax (17) 3621-6000 • CEP 15707-094 • JALES/SP
 email: apaejales@melfinet.com.br • apaejales2009@gmail.com

		<p>Atendemos a demanda de alunos com deficiência intelectual e/ou múltipla e Transtorno do Espectro Autista (TEA) que necessitam de apoio substancial ou muito substancial, cujas necessidades educativas exigem adaptações curriculares específicas;</p>	9	9	9	9
		<p>Oferecemos formas alternativas de desenvolvimento da capacidade de aprender dos educandos com currículos adaptados e funcionais, visando o desenvolvimento integral, garantindo-lhes acesso, permanência e sucesso na escola;</p>	9	9	9	9
		<p>Desenvolvemos programas e/ou projetos nas áreas de Educação Física e Arte, trabalhamos com diferenças de estilo, produtividade, talentos, gostos, de forma flexível, mostrando que há espaços para as diferenças e valorizando a expressão individual de cada aluno;</p>	9	9	9	9
		<p>Desenvolvemos conteúdos pedagógicos, comunicação alternativa e conhecimentos básicos de informática;</p>	9	9	9	9
		<p>Envolvemos todos os profissionais da escola no processo educacional para desenvolver no aluno valores, concepções e princípios referentes ao seu futuro;</p>	9	9	9	9
		<p>Notamos avanços dos educandos em sua independência e na aquisição de hábitos e atitudes essenciais para a vida, tornando-os úteis e participantes em seu meio familiar e social, melhorando assim sua qualidade de vida.</p>	9	9	9	9
		<p>Buscamos alternativas e elaboramos estratégias diferenciadas para atender as necessidades específicas dos educandos e proporcionamos atividades educativas que desenvolveram habilidades funcionais e conhecimentos importantes para a vida prática dos alunos, oportunizando através de projetos a vivência das tarefas do cotidiano no ambiente escolar, valorizando a importância das atividades de vida prática e diária, incluindo não só o anseio corporal e cuidados domésticos, mas também atividades relacionadas ao lazer, transporte e vida social, através de ações conjuntas com a família e a comunidade.</p>	9	9	9	9

Fundada: 20/09/1973 - Filiada Federação Nacional das Apaes nº 188/74 - Utilidade Pública Municipal Lei nº 905/74 - Utilidade Pública Estadual Lei nº 1477 de 30/11/1977 - Utilidade Pública Federal Lei 91/35 e Decreto 50.537/61 publicado Diário Oficial 30/03/1982 - Registro de personalidade jurídica nº 086 - INSS - Isenção Quota Patrimonial Entidade Filantrópica nº 21089 - 106013/77- Secretaria Estadual de Assistência e Desenvolvimento Social nº 3067 - Registro Conselho Nacional de Assistência Social Processo nº 262.808/76 - Protocolo de Renovação CEBAS nº 71000.0034.95/2015-16 de 04/07/2015 a 03/07/2018 - CMDCA nº 188/2009 - CMAS nº 05/2010 - CNPJ 45.125.150/0001-60 - Autorização de funcionamento de escola - publicação no diário oficial 26/08/1982, processo 11.712/80-DRE/SJRP, apenso: 11.464/79-DRE/SP.



APAE Associação de Pais e Amigos dos Excepcionais de Jales

ESCOLA DE EDUCAÇÃO ESPECIAL "ANA EDUARDA MARQUES SILVESTRE"

Rua dos Girassóis nº 3327 • B. Santo Expedito
 Fone (17) 3632-1984 • Fax (17) 3621-6000 • CEP 15707-094 • JALES/SP
 email: apaejales@melfinet.com.br • apaejales2009@gmail.com

	Notamos avanços dos educandos em sua independência e na aquisição de hábitos e atitudes essenciais para a vida, tornando-os úteis e participantes em seu meio familiar e social, melhorando assim sua qualidade de vida.	9	9	9	9
	Houve o desenvolvimento das estruturas mentais dos educandos através de atividades que envolveram a capacidade de abstrair, generalizar, refletir, comparar, classificar, criar, ordenar, conceituar, deduzir, provar, avaliar.	9	9	9	9
	Proporcionamos o estímulo à busca de informações com base nos princípios de organização, disciplina, responsabilidade e senso crítico para construir conhecimentos.	9	9	9	9
	Os educandos foram incluídos na sociedade, através do desenvolvimento de conhecimentos, habilidades e competências.	9	9	9	9
	Houve progressos quanto ao autocuidado, segurança, autoestima, realização pessoal e a cidadania.	9	9	9	9
	Desenvolvimento do potencial criativo, a percepção e expressão estética e a imaginação, dentro das diferentes linguagens artísticas.	9	9	9	9
	Notamos avanços dos educandos em sua independência e na aquisição de hábitos e atitudes essenciais para a vida, tornando-os úteis e participantes em seu meio familiar e social, melhorando assim sua qualidade de vida.	9	9	9	9
	Envolvemos as famílias no processo educativo, prestando-lhes apoio e orientação em relação a cuidados, atendimentos específicos e procedimentos necessários para favorecer o pleno desenvolvimento dos alunos.	9	9	9	9
TOTAL		9	9	9	9

LOCAL e DATA: Jales (SP), 30 de Janeiro de 2.020.

DIRIGENTE:

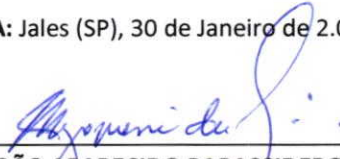
JOÃO APARECIDO PAPAASSIDERO
 Presidente – APAE de Jales

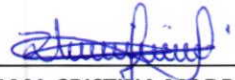
VILMA CRISTINA MADRI
 Diretora Escolar – APAE Jales

Fundada: 20/09/1973 - Filhada Federação Nacional das Apaes nº 188/74 - Utilidade Pública Municipal Lei nº 905/74 - Utilidade Pública Estadual Lei nº 1477 de 30/11/1977 - Utilidade Pública Federal Lei 91/35 e Decreto 50.537/61 publicado Diário Oficial 30/03/1982 - Registro de personalidade jurídica nº 086 - INSS - Isenção Quota Patrimonial Entidade Filantrópica nº 21089 - 106013/77 - Secretaria Estadual de Assistência e Desenvolvimento Social nº 3067 - Registro Conselho Nacional de Assistência Social Processo nº 262.808/76 - Protocolo de Renovação CEBAS nº 71000.0034.95/2015-16 de 04/07/2015 a 03/07/2018 - CMDCA nº 188/2009 - CMAS nº 05/2010 - CNPJ 45.125.150/0001-60 - Autorização de funcionamento de escola - publicação no diário oficial 26/08/1982, processo 11.712/80-DRE/SJRP, apenso: 11.464/79-DRE/SP.



ESCOLA DE EDUCAÇÃO ESPECIAL "ANA EDUARDA MARQUES SILVESTRE"

Rua dos Girassóis nº 3327 • B. Santo Expedito
Fone (17) 3632-1984 • Fax (17) 3621-6000 • CEP 15707-094 • JALES/SP
email: apaejales@melfinet.com.br • apaejales2009@gmail.com

RELATÓRIO FOTOGRÁFICO – Área de atendimento “EDUCAÇÃO”

2019

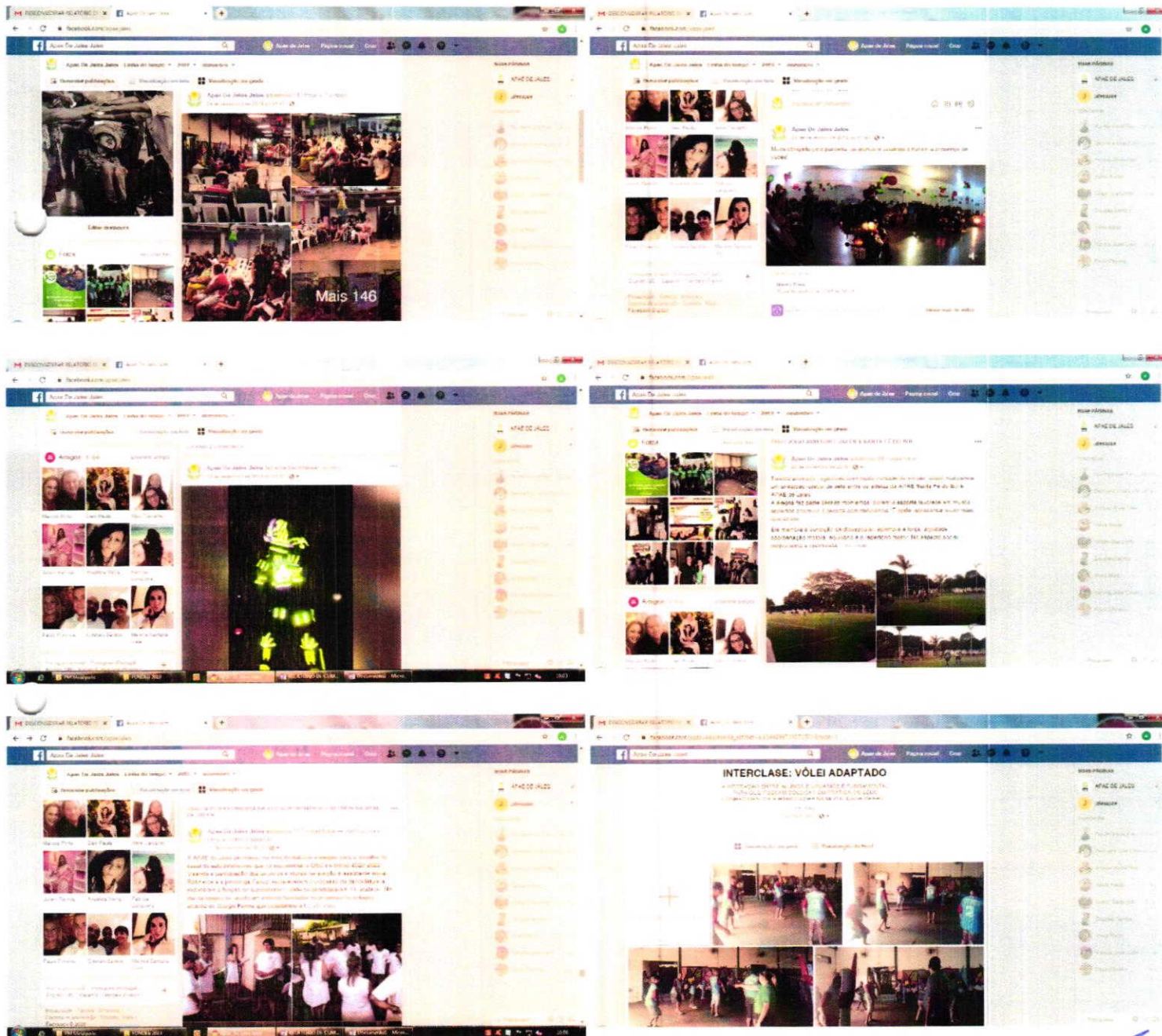

Handwritten signature

Fundada: 20/09/1973 - Filiada Federação Nacional das Apaes nº 188/74 - Utilidade Pública Municipal Lei nº 905/74 - Utilidade Pública Estadual Lei nº 1477 de 30/11/1977 - Utilidade Pública Federal Lei 91/35 e Decreto 50.537/61 publicado Diário Oficial 30/03/1982 - Registro de personalidade jurídica nº 086 - INSS - Isenção Quota Patrimonial Entidade Filantrópica nº 21089 - 106013/77- Secretaria Estadual de Assistência e Desenvolvimento Social nº 3067 - Registro Conselho Nacional de Assistência Social Processo nº 262.808/76 - Protocolo de Renovação CEBAS nº 71000.0034.95/2015-16 de 04/07/2015 a 03/07/2018 - CMDCA nº 188/2009 - CMAS nº 05/2010 - CNPJ 45.125.150/0001-60 - Autorização de funcionamento de escola - publicação no diário oficial 26/08/1982, processo 11.712/80-DRE/SJRP, apenso: 11.464/79-DRE/SP.



ESCOLA DE EDUCAÇÃO ESPECIAL "ANA EDUARDA MARQUES SILVESTRE"

Rua dos Girassóis nº 3327 • B. Santo Expedito
Fone (17) 3632-1984 • Fax (17) 3621-6000 • CEP 15707-094 • JALES/SP
email: apaejales@melfinet.com.br • apaejales2009@gmail.com

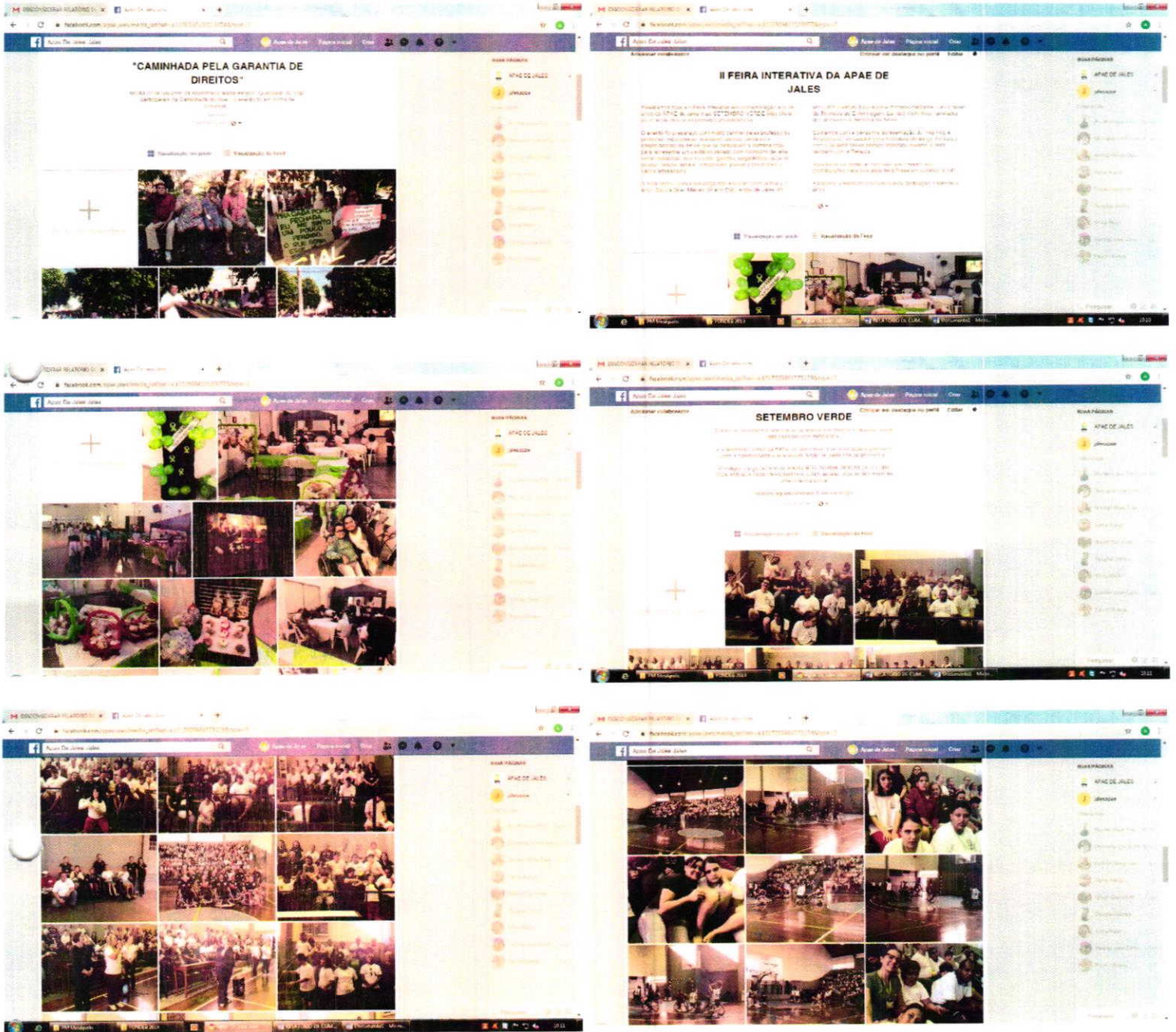

Fundada: 20/09/1973 - Filiada Federação Nacional das Apaes nº 188/74 - Utilidade Pública Municipal Lei nº 905/74 - Utilidade Pública Estadual Lei nº 1477 de 30/11/1977 - Utilidade Pública Federal Lei 91/35 e Decreto 50.537/61 publicado Diário Oficial 30/03/1982 - Registro de personalidade jurídica nº 086 - INSS - Isenção Quota Patrimonial Entidade Filantrópica nº 21089 - 106013/77- Secretaria Estadual de Assistência e Desenvolvimento Social nº 3067 - Registro Conselho Nacional de Assistência Social Processo nº 262.808/76 - Protocolo de Renovação CEBAS nº 71000.0034.95/2015-16 de 04/07/2015 a 03/07/2018 - CMDCA nº 188/2009 - CMAS nº 05/2010 - CNPJ 45.125.150/0001-60 - Autorização de funcionamento de escola - publicação no diário oficial 26/08/1982, processo 11.712/80-DRE/SJRP, apenso: 11.464/79-DRE/SP.



APAE Associação de Pais e Amigos dos Excepcionais de Jales

3

ESCOLA DE EDUCAÇÃO ESPECIAL "ANA EDUARDA MARQUES SILVESTRE"

Rua dos Girassóis nº 3327 • B. Santo Expedito
Fone (17) 3632-1984 • Fax (17) 3621-6000 • CEP 15707-094 • JALES/SP
email: apaejales@melfinet.com.br • apaejales2009@gmail.com

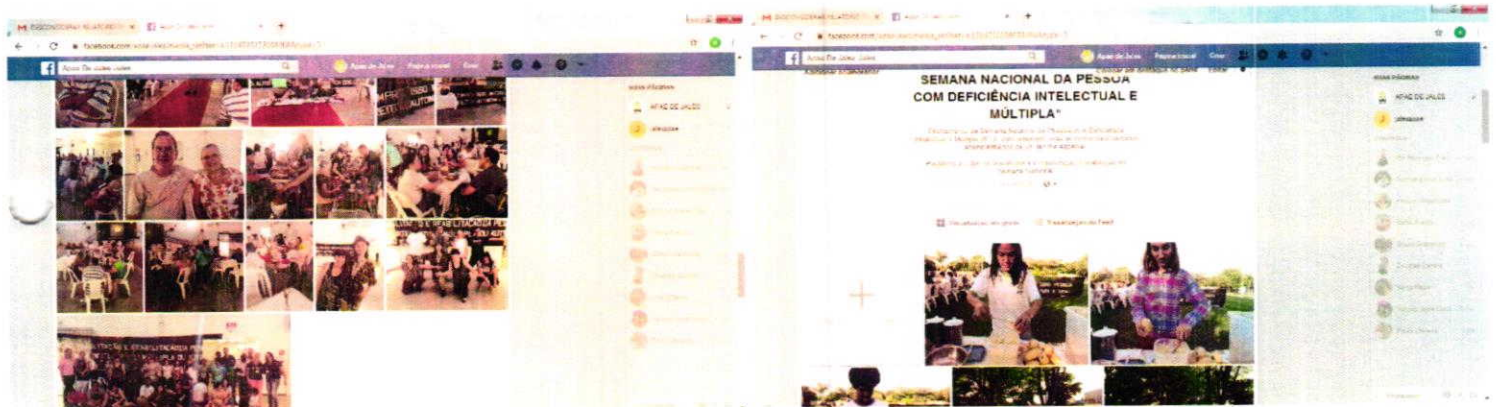
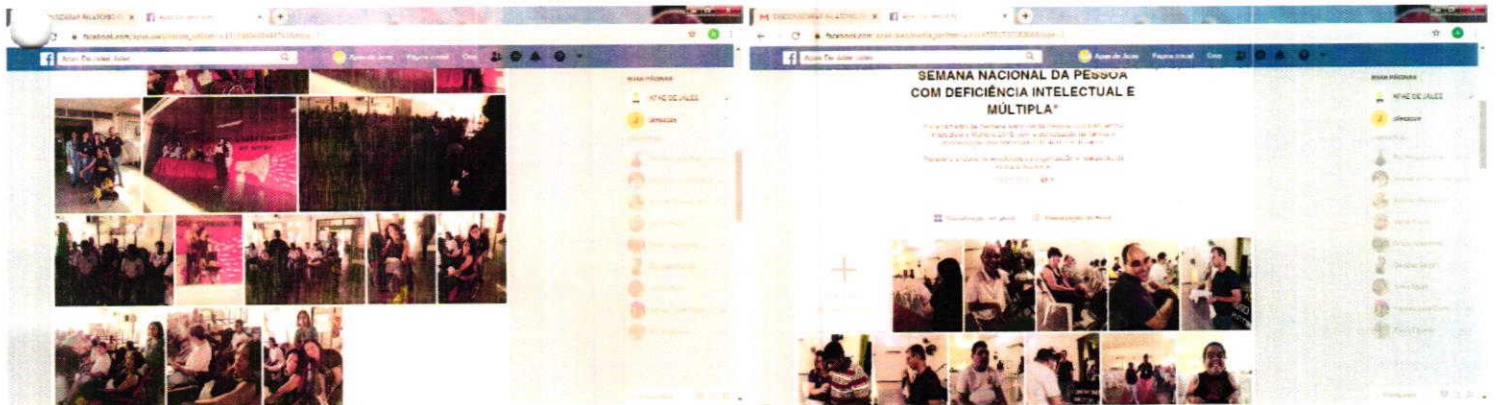
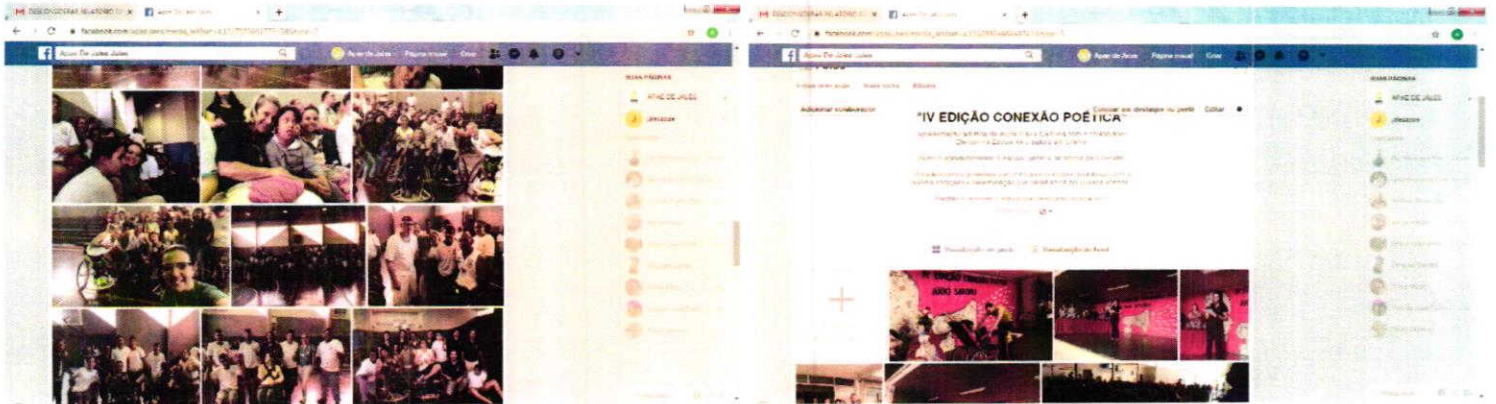

Fundada: 20/09/1973 - Filhada Federação Nacional das Apaes nº 188/74 - Utilidade Pública Municipal Lei nº 905/74 - Utilidade Pública Estadual Lei nº 1477 de 30/11/1977 - Utilidade Pública Federal Lei 91/35 e Decreto 50.537/61 publicado Diário Oficial 30/03/1982 - Registro de personalidade jurídica nº 086 - INSS - Isenção Quota Patrimonial Entidade Filantrópica nº 21089 - 106013/77- Secretaria Estadual de Assistência e Desenvolvimento Social nº 3067 - Registro Conselho Nacional de Assistência Social Processo nº 262.808/76 - Protocolo de Renovação CEBAS nº 71000.0034.95/2015-16 de 04/07/2015 a 03/07/2018 - CMDCA nº 188/2009 - CMAS nº 05/2010 - CNPJ 45.125.150/0001-60 - Autorização de funcionamento de escola - publicação no diário oficial 26/08/1982, processo 11.712/80-DRE/SJRP, apenso: 11.464/79-DRE/SP.



APAE Associação de Pais e Amigos dos Excepcionais de Jales

ESCOLA DE EDUCAÇÃO ESPECIAL "ANA EDUARDA MARQUES SILVESTRE"

Rua dos Girassóis nº 3327 • B. Santo Expedito
Fone (17) 3632-1984 • Fax (17) 3621-6000 • CEP 15707-094 • JALES/SP
email: apaejales@melfinet.com.br • apaejales2009@gmail.com

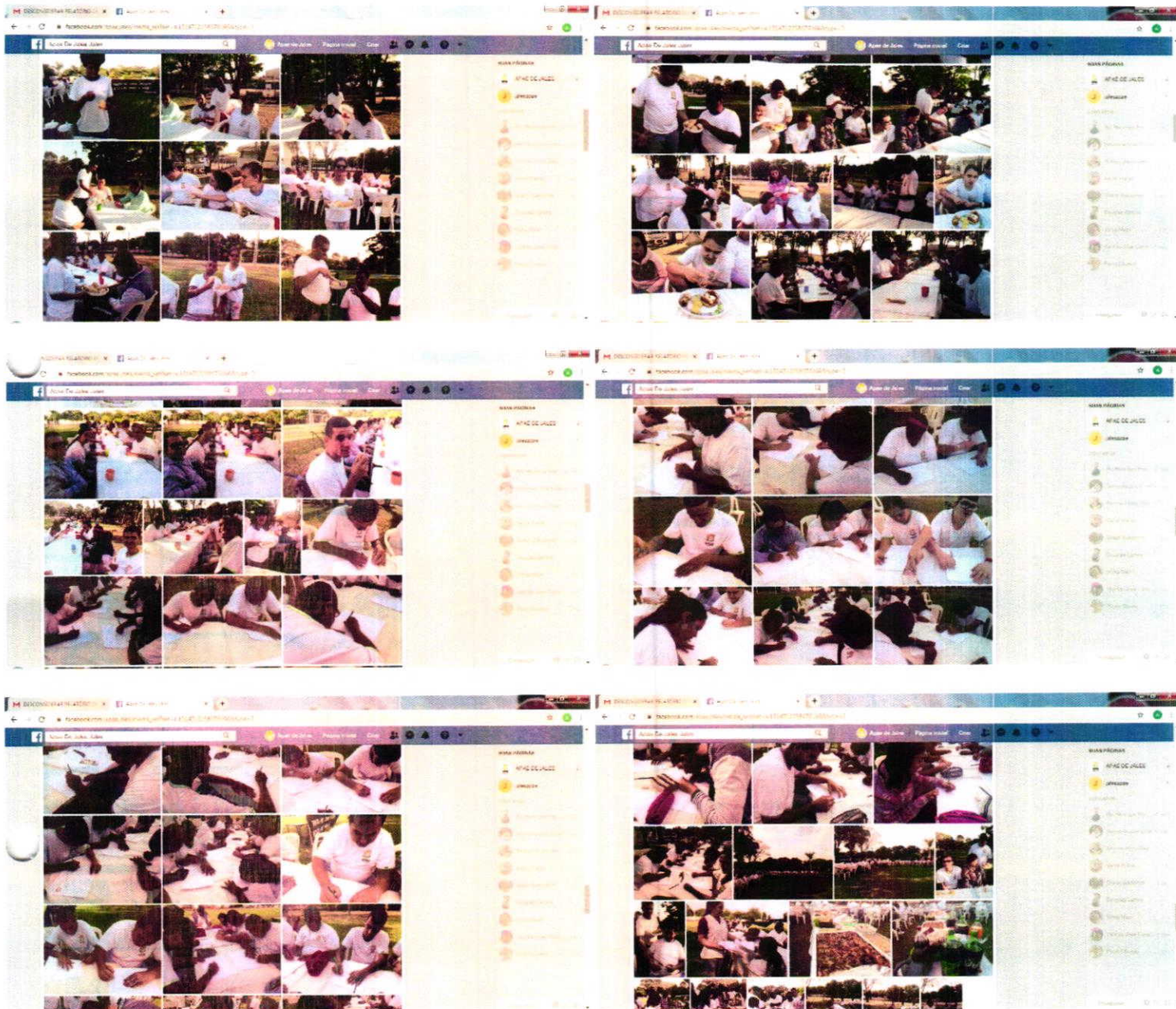

Fundada: 20/09/1973 - Filiada Federação Nacional das Apaes nº 188/74 - Utilidade Pública Municipal Lei nº 905/74 - Utilidade Pública Estadual Lei nº 1477 de 30/11/1977 - Utilidade Pública Federal Lei 91/35 e Decreto 50.537/61 publicado Diário Oficial 30/03/1982 - Registro de personalidade jurídica nº 086 - INSS - Isenção Quota Patrimonial Entidade Filantrópica nº 21089 - 106013/77 - Secretaria Estadual de Assistência e Desenvolvimento Social nº 3067 - Registro Conselho Nacional de Assistência Social Processo nº 262.808/76 - Protocolo de Renovação CEBAS nº 71000.0034.95/2015-16 de 04/07/2015 a 03/07/2018 - CMDCA nº 188/2009 - CMAS nº 05/2010 - CNPJ 45.125.150/0001-60 - Autorização de funcionamento de escola - publicação no diário oficial 26/08/1982, processo 11.712/80-DRE/SJRP, apenso: 11.464/79-DRE/SP.



ESCOLA DE EDUCAÇÃO ESPECIAL "ANA EDUARDA MARQUES SILVESTRE"

Rua dos Girassóis nº 3327 • B. Santo Expedito
Fone (17) 3632-1984 • Fax (17) 3621-6000 • CEP 15707-094 • JALES/SP
email: apaejales@melfinet.com.br • apaejales2009@gmail.com

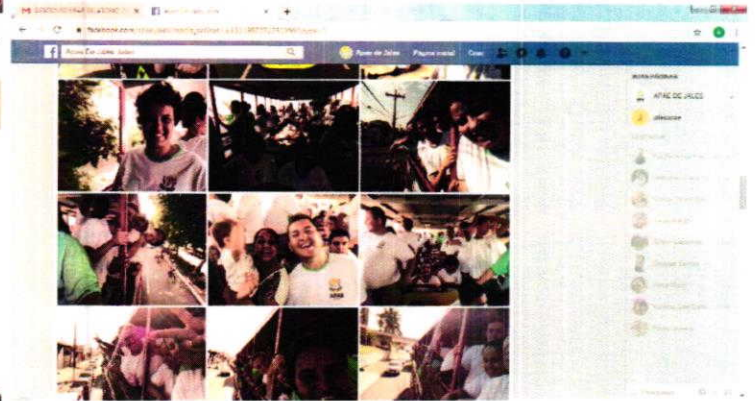
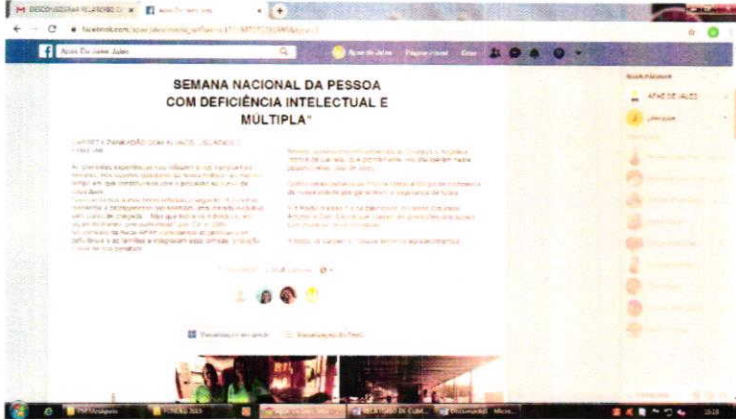

Ally

Fundada: 20/09/1973 - Filiada Federação Nacional das Apaes nº 188/74 - Utilidade Pública Municipal Lei nº 905/74 - Utilidade Pública Estadual Lei nº 1477 de 30/11/1977 - Utilidade Pública Federal Lei 91/35 e Decreto 50.537/61 publicado Diário Oficial 30/03/1982 - Registro de personalidade jurídica nº 086 - INSS - Isenção Quota Patrimonial Entidade Filantrópica nº 21089 - 106013/77- Secretaria Estadual de Assistência e Desenvolvimento Social nº 3067 - Registro Conselho Nacional de Assistência Social Processo nº 262.808/76 - Protocolo de Renovação CEBAS nº 71000.0034.95/2015-16 de 04/07/2015 a 03/07/2018 - CMDCA nº 188/2009 - CMAS nº 05/2010 - CNPJ 45.125.150/0001-60 - Autorização de funcionamento de escola - publicação no diário oficial 26/08/1982, processo 11.712/80-DRE/SJRP, apenso: 11.464/79-DRE/SP.



ESCOLA DE EDUCAÇÃO ESPECIAL "ANA EDUARDA MARQUES SILVESTRE"

Rua dos Girassóis nº 3327 • B. Santo Exedito
Fone (17) 3632-1984 • Fax (17) 3621-6000 • CEP 15707-094 • JALES/SP
email: apaejales@melfinet.com.br • apaejales2009@gmail.com

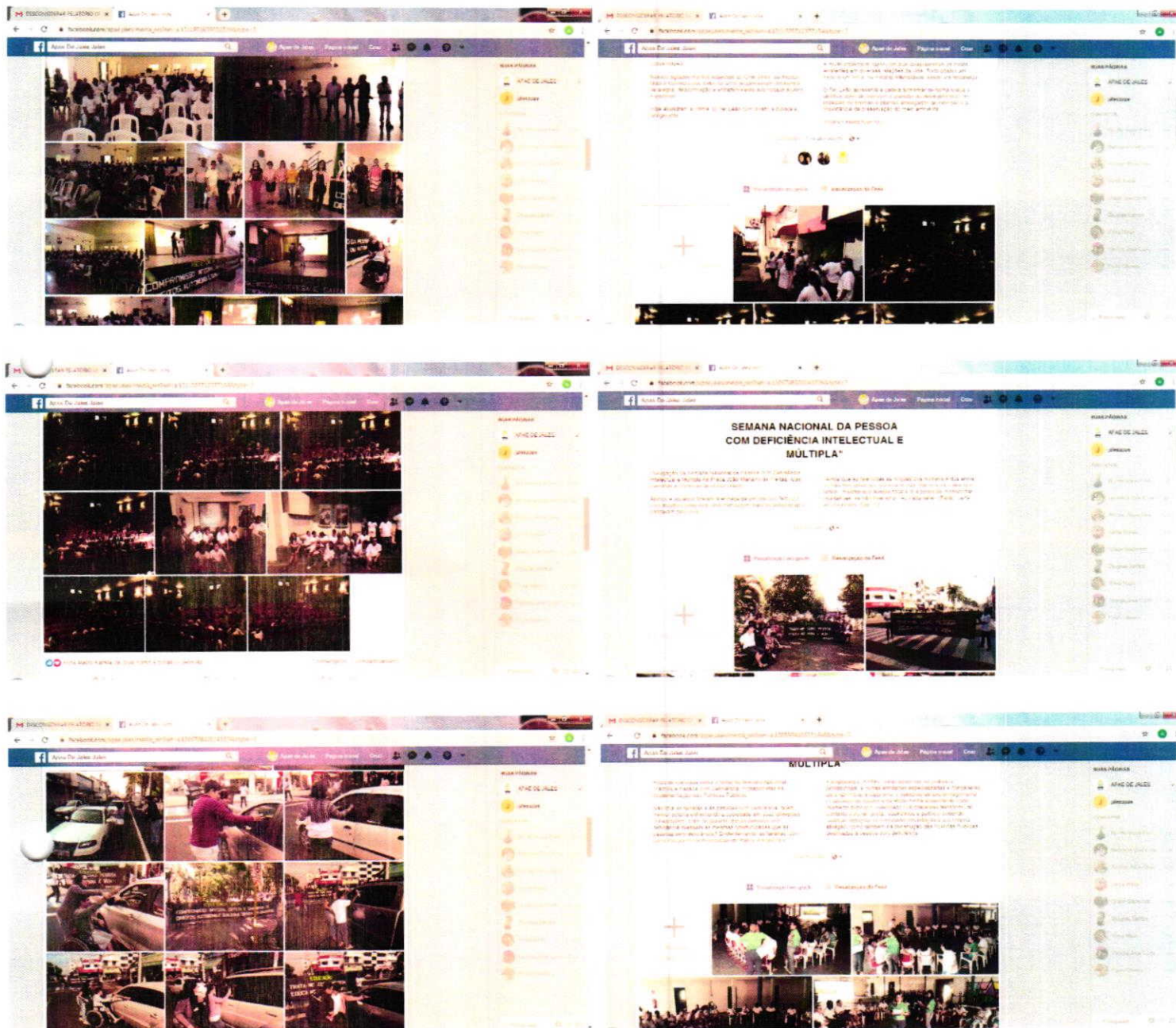

Fundada: 20/09/1973 - Filiada Federação Nacional das Apaes nº 188/74 - Utilidade Pública Municipal Lei nº 905/74 - Utilidade Pública Estadual Lei nº 1477 de 30/11/1977 - Utilidade Pública Federal Lei 91/35 e Decreto 50.537/61 publicado Diário Oficial 30/03/1982 - Registro de personalidade jurídica nº 086 - INSS - Isenção Quota Patrimonial Entidade Filantrópica nº 21089 - 106013/77 - Secretaria Estadual de Assistência e Desenvolvimento Social nº 3067 - Registro Conselho Nacional de Assistência Social Processo nº 262.808/76 - Protocolo de Renovação CEBAS nº 71000.0034.95/2015-16 de 04/07/2015 a 03/07/2018 - CMDCA nº 188/2009 - CMAS nº 05/2010 - CNPJ 45.125.150/0001-60 - Autorização de funcionamento de escola - publicação no diário oficial 26/08/1982, processo 11.712/80-DRE/SJRP, apenso: 11.464/79-DRE/SP.



ESCOLA DE EDUCAÇÃO ESPECIAL "ANA EDUARDA MARQUES SILVESTRE"

Rua dos Girassóis nº 3327 • B. Santo Expedito
Fone (17) 3632-1984 • Fax (17) 3621-6000 • CEP 15707-094 • JALES/SP
email: apaejales@melfinet.com.br • apaejales2009@gmail.com

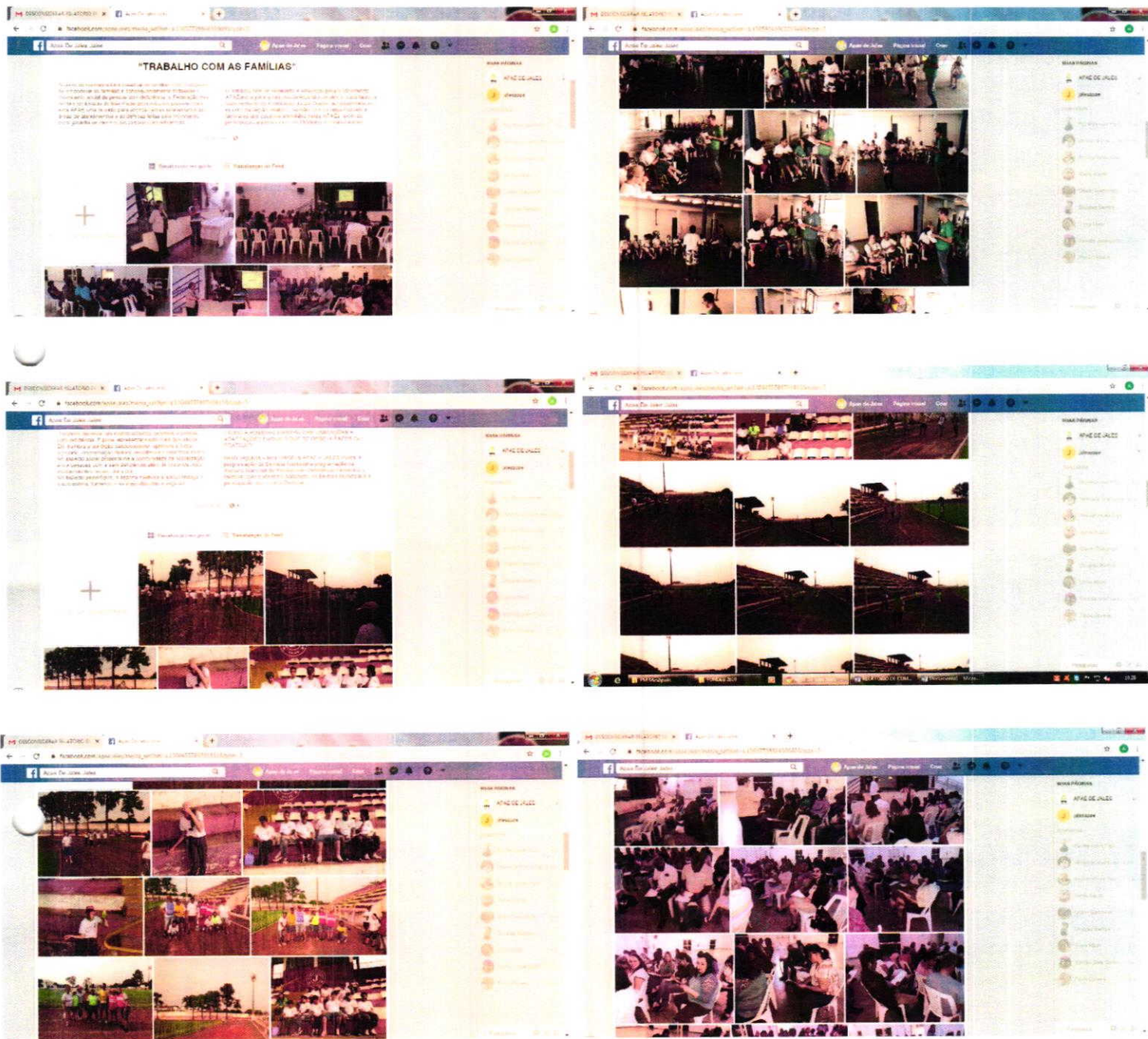

Fundada: 20/09/1973 - Filiada Federação Nacional das Apaes nº 188/74 - Utilidade Pública Municipal Lei nº 905/74 - Utilidade Pública Estadual Lei nº 1477 de 30/11/1977 - Utilidade Pública Federal Lei 91/35 e Decreto 50.537/61 publicado Diário Oficial 30/03/1982 - Registro de personalidade jurídica nº 086 - INSS - Isenção Quota Patrimonial Entidade Filantrópica nº 21089 - 106013/77 - Secretaria Estadual de Assistência e Desenvolvimento Social nº 3067 - Registro Conselho Nacional de Assistência Social Processo nº 262.808/76 - Protocolo de Renovação CEBAS nº 71000.0034.95/2015-16 de 04/07/2015 a 03/07/2018 - CMDCA nº 188/2009 - CMAS nº 05/2010 - CNPJ 45.125.150/0001-60 - Autorização de funcionamento de escola - publicação no diário oficial 26/08/1982, processo 11.712/80-DRE/SJRP, apenso: 11.464/79-DRE/SP.



ESCOLA DE EDUCAÇÃO ESPECIAL "ANA EDUARDA MARQUES SILVESTRE"

Rua dos Girassóis nº 3327 • B. Santo Expedito
Fone (17) 3632-1984 • Fax (17) 3621-6000 • CEP 15707-094 • JALES/SP
email: apaejales@melfinet.com.br • apaejales2009@gmail.com

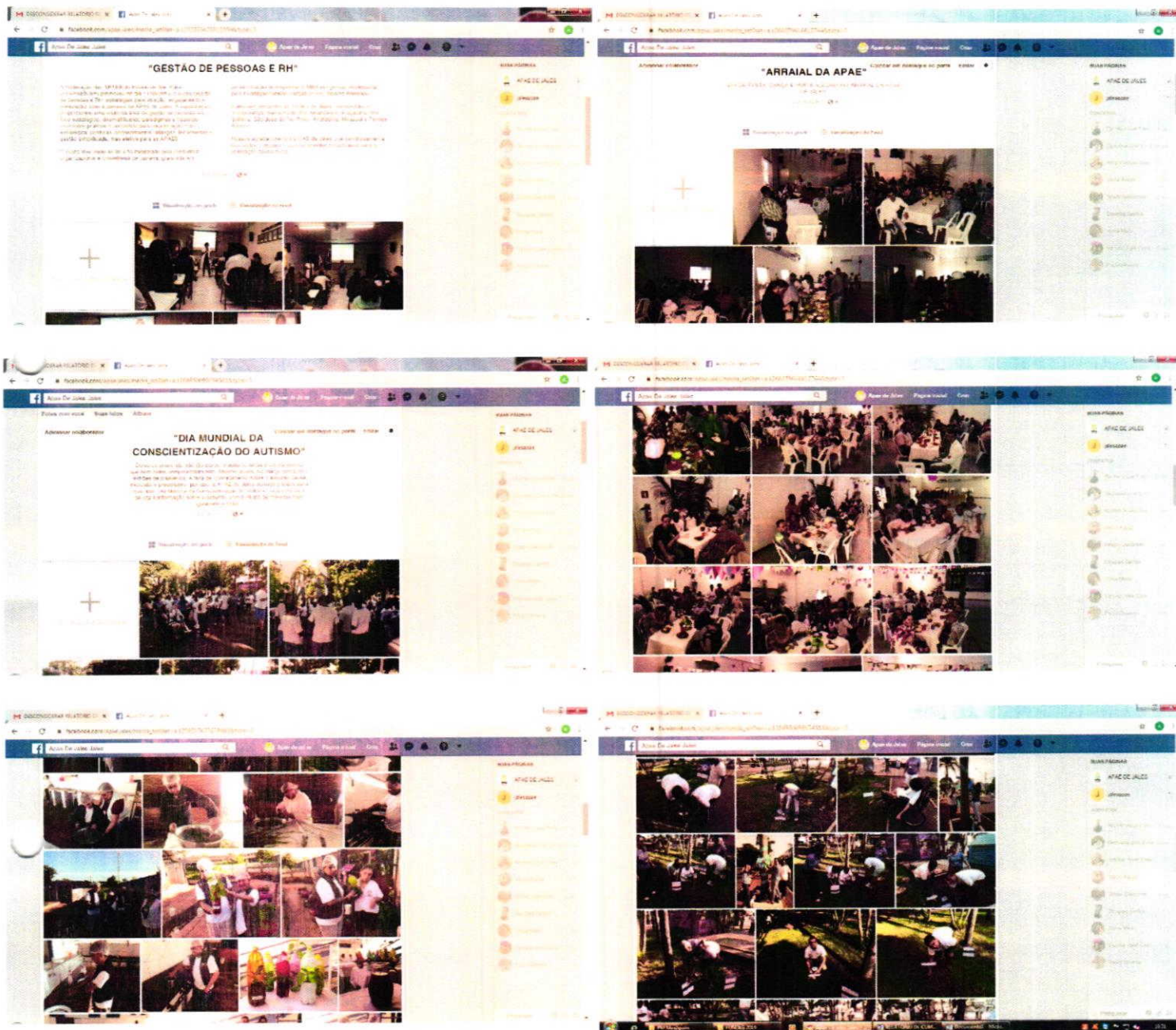

Handwritten signature

Fundada: 20/09/1973 - Filiada Federação Nacional das Apaes nº 188/74 - Utilidade Pública Municipal Lei nº 905/74 - Utilidade Pública Estadual Lei nº 1477 de 30/11/1977 - Utilidade Pública Federal Lei 91/35 e Decreto 50.537/61 publicado Diário Oficial 30/03/1982 - Registro de personalidade jurídica nº 086 - INSS - Isenção Quota Patrimonial Entidade Filantrópica nº 21089 - 106013/77- Secretaria Estadual de Assistência e Desenvolvimento Social nº 3067 - Registro Conselho Nacional de Assistência Social Processo nº 262.808/76 - Protocolo de Renovação CEBAS nº 71000.0034.95/2015-16 de 04/07/2015 a 03/07/2018 - CMDCA nº 188/2009 - CMAS nº 05/2010 - CNPJ 45.125.150/0001-60 - Autorização de funcionamento de escola - publicação no diário oficial 26/08/1982, processo 11.712/80-DRE/SJRP, apenso: 11.464/79-DRE/SP.



ESCOLA DE EDUCAÇÃO ESPECIAL "ANA EDUARDA MARQUES SILVESTRE"

Rua dos Girassóis nº 3327 • B. Santo Expedito
Fone (17) 3632-1984 • Fax (17) 3621-6000 • CEP 15707-094 • JALES/SP
email: apaejales@melfinet.com.br • apaejales2009@gmail.com

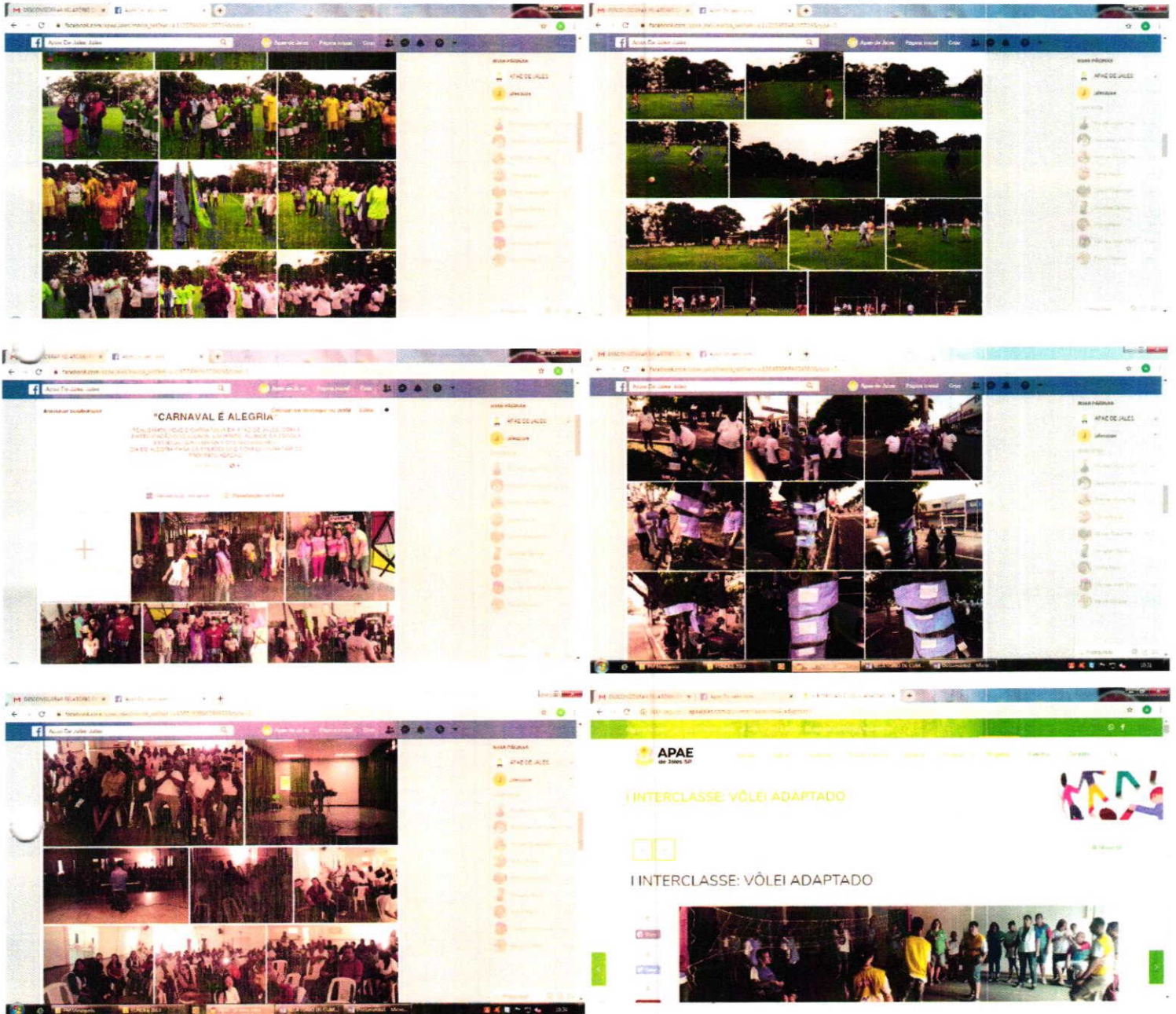

Handwritten signature

Fundada: 20/09/1973 - Filiação Federação Nacional das Apaes nº 188/74 - Utilidade Pública Municipal Lei nº 905/74 - Utilidade Pública Estadual Lei nº 1477 de 30/11/1977 - Utilidade Pública Federal Lei 91/35 e Decreto 50.537/61 publicado Diário Oficial 30/03/1982 - Registro de personalidade jurídica nº 086 - INSS - Isenção Quota Patrimonial Entidade Filantrópica nº 21089 - 106013/77 - Secretaria Estadual de Assistência e Desenvolvimento Social nº 3067 - Registro Conselho Nacional de Assistência Social Processo nº 262.808/76 - Protocolo de Renovação CEBAS nº 71000.0034.95/2015-16 de 04/07/2015 a 03/07/2018 - CMDCA nº 188/2009 - CMAS nº 05/2010 - CNPJ 45.125.150/0001-60 - Autorização de funcionamento de escola - publicação no diário oficial 26/08/1982, processo 11.712/80-DRE/SJRP, apenso: 11.464/79-DRE/SP.



ESCOLA DE EDUCAÇÃO ESPECIAL "ANA EDUARDA MARQUES SILVESTRE"

Rua dos Girassóis nº 3327 • B. Santo Exedito
Fone (17) 3632-1984 • Fax (17) 3621-6000 • CEP 15707-094 • JALES/SP
email: apaejales@melfinet.com.br • apaejales2009@gmail.com

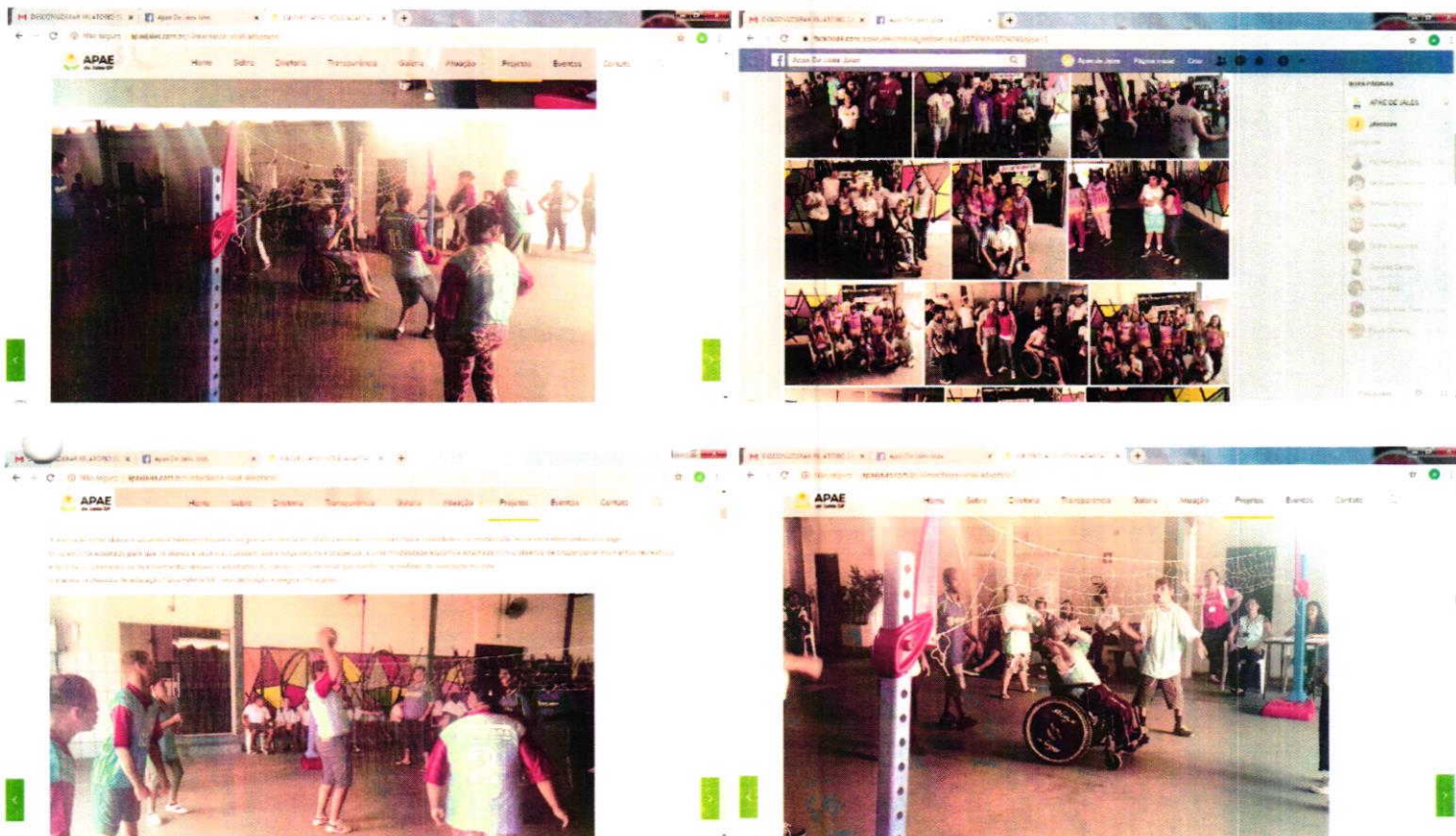

LOCAL e DATA: Jales (SP), 30 de Janeiro de 2.020.

DIRIGENTE:

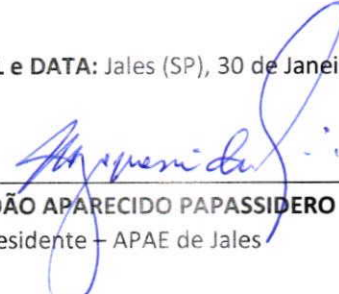
JOÃO APARECIDO PAPASSIDERO
Presidente – APAE de Jales

VILMA CRISTINA MADRI
Diretora Escolar – APAE Jales

Fundada: 20/09/1973 - Filiada Federação Nacional das Apaes nº 188/74 - Utilidade Pública Municipal Lei nº 905/74 - Utilidade Pública Estadual Lei nº 1477 de 30/11/1977 - Utilidade Pública Federal Lei 91/35 e Decreto 50.537/61 publicado Diário Oficial 30/03/1982 - Registro de personalidade jurídica nº 086 - INSS - Isenção Quota Patrimonial Entidade Filantrópica nº 21089 - 106013/77- Secretaria Estadual de Assistência e Desenvolvimento Social nº 3067 - Registro Conselho Nacional de Assistência Social Processo nº 262.808/76 - Protocolo de Renovação CEBAS nº 71000.0034.95/2015-16 de 04/07/2015 a 03/07/2018 - CMDCA nº 188/2009 - CMAS nº 05/2010 - CNPJ 45.125.150/0001-60 - Autorização de funcionamento de escola - publicação no diário oficial 26/08/1982, processo 11.712/80-DRE/SJRP, apenso: 11.464/79-DRE/SP.



APAE Associação de Pais e Amigos dos Excepcionais de Jales

ESCOLA DE EDUCAÇÃO ESPECIAL "ANA EDUARDA MARQUES SILVESTRE"

Rua dos Girassóis nº 3327 • B. Santo Expedito
Fone (17) 3632-1984 • Fax (17) 3621-6000 • CEP 15707-094 • JALES/SP
email: apaejales@melfinet.com.br • apaejales2009@gmail.com

MANIFESTAÇÃO EXPRESSA DO CONSELHO FISCAL SOBRE A EXATIDÃO DO MONTANTE COMPROVADO

Na qualidade de Conselheiros Fiscais da Entidade **ASSOCIAÇÃO DE PAIS E AMIGOS DOS EXCEPCIONAIS DE JALES - APAE**, inscrita no CNPJ nº 45.125.150/0001-60, ATESTAMOS a exatidão do montante repassado pela **Prefeitura Municipal de Paranapuã**, no valor de **R\$ 16.230,78 (dezesesseis mil, duzentos e trinta reais e setenta e oito centavos)**, referente ao período de **abril a dezembro/2019**, destinados a manutenção do programa da entidade, movimentados em conta específica aberta em instituição oficial indicada pelo órgão/entidade público concessor(a) como segue: **Banco do Brasil S/A – Agência: 0411.1 – Conta Corrente nº 42.120-0 (área de atendimento "EDUCAÇÃO")**, conforme Instrução Normativa nº 02/2016 do Tribunal de Contas do Estado de São Paulo - expressa em seu Artigo 185 – Parágrafo IX.

Jales-SP, 30 de Janeiro de 2020.

JOÃO DONIZETI PASCUI JUNIOR
Conselheiro Fiscal Efetivo
RG: nº. 34.193.731-9-SSP/SP

ALCERO RODRIGUES NOGUEIRA JÚNIOR
Conselheiro Fiscal Efetivo
RG. nº. 29.122.106-3-SSP/SP

NIVALDO APARECIDO FAÇA
Conselheiro Fiscal Efetivo
RG. nº. 10.366.381-SSP/SP



APAE Associação de Pais e Amigos dos Excepcionais de Jales

ESCOLA DE EDUCAÇÃO ESPECIAL "ANA EDUARDA MARQUES SILVESTRE"

Rua dos Girassóis nº 3327 • B. Santo Expedito
Fone (17) 3632-1984 • Fax (17) 3621-6000 • CEP 15707-094 • JALES/SP
email: apaejales@melfinet.com.br • apaejales2009@gmail.com

RELATÓRIO DE EXECUÇÃO FÍSICO-FINANCEIRO (ÁREA DE ATENDIMENTO "SAÚDE")

BLOCO 1 – IDENTIFICAÇÃO

Nome da Convenente	Nº. do CNPJ
ASSOCIAÇÃO DE PAIS E AMIGOS DOS EXCEPCIONAIS DE JALES - APAE	45.125.150/0001-60
Endereço	Município/UF
Rua dos Girassóis, nº 3327, Santo Expedito – CEP: 15.707-094	Jales / SP
Responsável pela Convenente	Nº do CPF
JOÃO APARECIDO PAPASSIDERO	784.713.708-91
Nome da Concedente	Nº. do CNPJ
PREFEITURA MUNICIPAL DE PARANAPUÃ	45.134.236/0001-59
Endereço	Município/UF
Rua Pedro Lanzoni, nº 2383 – Centro - CEP 15.745-000	Paranapuã / SP
Termo de Fomento Nº: 001/2019	Data: 25/03/2019
Valor: R\$ 40.000,00	Vigência: 01/04/2019 a 31/12/2019
Lei Municipal nº 1.509 de 26 de Fevereiro de 2.019	
Objeto da Parceria: Despesas com atendimento à pessoa com deficiência intelectual, deficiência múltipla e transtorno do espectro autista (TEA) que necessitam de apoio permanente pervasivo.	
Exercício: 2019	Período: abril a dezembro
Origem dos Recursos (1): Municipal	

DEMONSTRATIVO DOS REPASSES PÚBLICOS RECEBIDOS

VALORES PREVISTOS R\$	DOC. DE CRÉDITO Nº	DATA	VALORES REPASSADOS - R\$
360,00	660.411.000.104.235	16/05/2019	360,00
360,00	660.411.000.104.235	16/05/2019	360,00
360,00	660.411.000.034.120	19/06/2019	360,00
360,00	660.411.000.034.120	12/07/2019	360,00
360,00	660.411.000.034.120	27/08/2019	360,00
360,00	550.411.000.034.120	17/09/2019	360,00
360,00	550.411.000.034.120	17/09/2019	360,00
360,00	660.411.000.034.120	14/10/2019	360,00
360,00	660.411.000.034.120	10/12/2019	360,00
REPASSES PÚBLICOS (período: abril a dezembro/2019)			3.240,00
RECEITA COM APLICAÇÕES FINANCEIRAS DOS REPASSES PÚBLICOS (período: abril a dezembro /2019)			0,00
TOTAL DAS RECEITAS COM APLICAÇÕES FINANCEIRAS (período: abril a dezembro/2019)			3.240,00
TOTAL DE RECURSOS PÚBLICOS			3.240,00
RECURSOS PRÓPRIOS APLICADOS PELA ENTIDADE			41,71

Fundada: 20/09/1973 - Filiada Federação Nacional das Apaes nº 188/74 - Utilidade Pública Municipal Lei nº 905/74 - Utilidade Pública Estadual Lei nº 1477 de 30/11/1977 - Utilidade Pública Federal Lei 91/35 e Decreto 50.537/61 publicado Diário Oficial 30/03/1982 - Registro de personalidade jurídica nº 086 - INSS - Isenção Quota Patrimonial Entidade Filantrópica nº 21089 - 106013/77 - Secretaria Estadual de Assistência e Desenvolvimento Social nº 3067 - Registro Conselho Nacional de Assistência Social Processo nº 262.808/76 - Protocolo de Renovação CEBAS nº 71000.0034.95/2015-16 de 04/07/2015 a 03/07/2018 - CMDCA nº 188/2009 - CMAS nº 05/2010 - CNPJ 45.125.150/0001-60 - Autorização de funcionamento de escola - publicação no diário oficial 26/08/1982, processo 11.712/80-DRE/SJRP, apenso: 11.464/79-DRE/SP.



APAE Associação de Pais e Amigos dos Excepcionais de Jales

ESCOLA DE EDUCAÇÃO ESPECIAL "ANA EDUARDA MARQUES SILVESTRE"

Rua dos Girassóis nº 3327 • B. Santo Expedito
Fone (17) 3632-1984 • Fax (17) 3621-6000 • CEP 15707-094 • JALES/SP
email: apaejales@melfinet.com.br • apaejales2009@gmail.com

O(s) signatário(s), na qualidade de representante(s) da entidade beneficiária: **Associação de Pais e Amigos dos Excepcionais de Jales - APAE**, vem indicar, na forma abaixo detalhada, a aplicação dos recursos recebidos no exercício supra mencionado, na importância total de R\$ 3.240,00 – (três mil, duzentos e quarenta reais).

DEMONSTRATIVO DAS DESPESAS REALIZADAS		
CATEGORIA OU FINALIDADE DA DESPESA	PERÍODO DE REALIZAÇÃO	VALOR APLICADO R\$
Manutenção em Geral	abril a dezembro/2019	267,00
Material de Consumo	abril a dezembro/2019	1.058,60
Serviços de Terceiros Pessoa Jurídica	abril a dezembro/2019	1.956,11
TOTAL DAS DESPESAS		3.281,71
RECURSO PÚBLICO NÃO APLICADO		0,00
VALOR DEVOLVIDO AO ÓRGÃO CONCESSOR		0,00
VALOR AUTORIZADO PARA APLICAÇÃO NO MÊS SEGUINTE		0,00

RELAÇÃO DAS DESPESAS (4)				
DATA DOCUMENTO	ESPECIFICAÇÃO DO DOCUMENTO FISCAL (3)	CREDOR	NATUREZA DA DESPESA RESUMIDAMEN.	VALOR (R\$)
14/06/2019	NF. 1474033480241	Cia. Saneamento Básico Estado SP – SABESP	Serviços Terceiros	1.117,14
15/06/2019	NF. 000001423	Rosana Veronezi Informática ME	Manutenção Geral	267,00
09/08/2019	NF. 1537	Drogaria Shalom Jales Ltda ME	Material Consumo	158,98
13/08/2019	NF. 521	José Roberto Balista 30934669899	Serviços Terceiros	250,00
21/08/2019	NF. 000013.682	SPA Indústria Química Ltda	Material Consumo	352,90
02/09/2019	NF. 1046	Rosana Veronezi Informática	Serviços Terceiros	305,00
04/09/2019	NF. 000.138.948	Agromec Jales Agrícola Ltda	Material Consumo	104,30
05/09/2019	NF. 000.000.498	Gisele Clara da Silva 33425885863 – ME	Material Consumo	110,00
11/09/2019	NF. 000.494.975	Shop Grupo S.A.	Material Consumo	332,42
24/09/2019	NF. 0912562898-0	Telefônica Brasil S.A.	Serviços Terceiros	283,97
TOTAL				3.281,71

LOCAL e DATA: Jales (SP), 30 de Janeiro de 2.020.

DIRIGENTE:

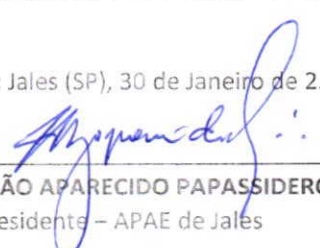
JOÃO APARECIDO PAPAASSIDERO
Presidente – APAE de Jales

MARCELA RODRIGUES TEMOTEO
Coordenadora da Saúde – APAE Jales

Fundada: 20/09/1973 - Filiada Federação Nacional das Apaes nº 188/74 - Utilidade Pública Municipal Lei nº 905/74 - Utilidade Pública Estadual Lei nº 1477 de 30/11/1977 - Utilidade Pública Federal Lei 91/35 e Decreto 50.537/61 publicado Diário Oficial 30/03/1982 - Registro de personalidade jurídica nº 086 - INSS - Isenção Quota Patrimonial Entidade Filantrópica nº 21089 - 106013/77 - Secretaria Estadual de Assistência e Desenvolvimento Social nº 3067 - Registro Conselho Nacional de Assistência Social Processo nº 262.808/76 - Protocolo de Renovação CEBAS nº 71000.0034.95/2015-16 de 04/07/2015 a 03/07/2018 - CMDCA nº 188/2009 - CMAS nº 05/2010 - CNPJ 45.125.150/0001-60 - Autorização de funcionamento de escola - publicação no diário oficial 26/08/1982, processo 11.712/80-DRE/SJRP, apenso: 11.464/79-DRE/SP.



APAE Associação de Pais e Amigos dos Excepcionais de Jales

ESCOLA DE EDUCAÇÃO ESPECIAL "ANA EDUARDA MARQUES SILVESTRE"

Rua dos Girassóis nº 3327 • B. Santo Expedito
 Fone (17) 3632-1984 • Fax (17) 3621-6000 • CEP 15707-094 • JALES/SP
 email: apaejales@melfinet.com.br • apaejales2009@gmail.com

RELATÓRIO DE CUMPRIMENTO DO OBJETO – Área de atendimento "SAÚDE"

RELAÇÃO DOS BENEFICIÁRIOS DO MUNICÍPIO DE PARANAPUÃ				
Período: abril a dezembro/2019				
QUANT.	NOME	ÁREA DE ATENDIMENTO		
		ASSISTÊNCIA	EDUCAÇÃO	SAÚDE
1	DAVI LUIS PAZZINI SCABINI			X
2	ELOÁ MANUELLY GOMES VILELA			X

OSC: ASSOCIAÇÃO DE PAIS E AMIGOS DOS EXCEPCIONAIS DE JALES - APAE				Termo Fomento nº 001/2019 Período: abril a dezembro/2019			
Área de atendimento "SAÚDE"				Físico			
Meta	Etapa	Descrição	Unidade	No período		Até o período	
				Prog.	Exerc.	Prog.	Exerc.
1	Atender 02 pessoas com deficiência intelectual, múltipla e com autismo desse município no ambulatório da APAE Jales.	<p>ATIVIDADES DESENVOLVIDAS</p> <p>EQUOTERAPIA:</p> <ul style="list-style-type: none"> - Anamnese e identificação do usuário; - Avaliação por especialidade; - Projeto Terapêutico Singular (PTS); - Metas de atendimento ao usuário e família; - Registro Diário da Evolução Clínica; - Processo de construção compartilhada com a rede. <p>FONOAUDIOLOGIA:</p> <ul style="list-style-type: none"> - Avaliação específica de fonoaudióloga; - Plano Terapêutico Singular-PTS; - Devolutiva final com família e equipe de atendimento do usuário; - Atendimento ao usuário conforme objetivos do P.T.S. - Alta com devolutiva de acordo com a necessidade de cada usuário. <p>TERAPIA OCUPACIONAL:</p> <ul style="list-style-type: none"> - Avaliação específica de Terapia Ocupacional; - Plano Terapêutico Singular-PTS; - Devolutiva final com família e equipe de atendimento do usuário; - Atendimento ao usuário conforme objetivos do P.T.S. - Alta com devolutiva de acordo com a necessidade de cada usuário. 	APAE	abril a dezembro	2019	abril a dezembro	2019
				9	9	9	9
				9	9	9	9
				9	9	9	9

Fundada: 20/09/1973 - Filial Federação Nacional das Apaes nº 188/74 - Utilidade Pública Municipal Lei nº 905/74 - Utilidade Pública Estadual Lei nº 1477 de 30/11/1977 - Utilidade Pública Federal Lei 91/35 e Decreto 50.537/61 publicado Diário Oficial 30/03/1982 - Registro de personalidade jurídica nº 086 - INSS - Isenção Quota Patrimonial Entidade Filantrópica nº 21089 - 106013/77 - Secretaria Estadual de Assistência e Desenvolvimento Social nº 3067 - Registro Conselho Nacional de Assistência Social Processo nº 262.808/76 - Protocolo de Renovação CEBAS nº 71000.0034.95/2015-16 de 04/07/2015 a 03/07/2018 - CMDCA nº 188/2009 - CMAS nº 05/2010 - CNPJ 45.125.150/0001-60 - Autorização de funcionamento de escola - publicação no diário oficial 26/08/1982, processo 11.712/80-DRE/SJRP, apenso: 11.464/79-DRE/SP.



APAE Associação de Pais e Amigos dos Excepcionais de Jales

ESCOLA DE EDUCAÇÃO ESPECIAL "ANA EDUARDA MARQUES SILVESTRE"

Rua dos Girassóis nº 3327 • B. Santo Expedito
 Fone (17) 3632-1984 • Fax (17) 3621-6000 • CEP 15707-094 • JALES/SP
 email: apaejales@melfinet.com.br • apaejales2009@gmail.com

		FISIOTERAPIA: - Anamnese e identificação do usuário; - Avaliação por especialidade; - Projeto Terapêutico Singular (PTS); - Metas de atendimento ao usuário e família; - Registro Diário da Evolução Clínica; - Processo de construção compartilhada com a rede.		9	9	9	9
TOTAL				9	9	9	9

DESENVOLVIMENTO DAS AÇÕES/ATIVIDADES

Para a formalização do Termo de Colaboração foram estabelecidas as Ações Estruturais para a adequada execução do projeto, detalhando suas quantidades, períodos e valores, no sentido de garantir o pleno atendimento dos usuários. Nesse sentido informamos que o cumprimento dessas Ações Estruturais se deu conforme a seguir:

ATIVIDADES

No Plano de Trabalho foram propostos o atendimento DE REABILITAÇÃO E HABILITAÇÃO proporcionando recursos, técnicas, equipamentos e uma equipe necessária para o desenvolvimento físico, mental, sensorial e social a serem ofertadas com qualidade de forma coletiva durante o período de atendimento que ocorreram conforme disposto abaixo:

ITEM	NOME	ATIVIDADES	ATIVIDADES COMPLEMENTARES	DIAS DA SEMANA	TURNO DE ATIVIDADE	CARGA HORÁRIA
01	REABILITAÇÃO E HABILITAÇÃO	Assegurar o tratamento de reabilitação intelectual às pessoas com deficiência intelectual, múltipla e Transtorno do Espectro Autista (TEA), através da habilitação e reabilitação; Desenvolver habilidades de comunicação; Incluir o atendido com deficiência intelectual, múltipla e Transtorno do Espectro Autista (TEA) nos programas de apoio da rede e comunidade, promovendo sua autonomia, dentro de suas possibilidades e limitações, dando-lhe oportunidade para o exercício do seu papel na sociedade como cidadão conhecendo seus direitos e deveres, capaz de usufruir e atuar; Atender a demanda de usuário com deficiência intelectual, múltipla e Transtorno do Espectro Autista (TEA)	Atendimentos com equipe multidisciplinar/ Técnica/ Especializada	Segundas às sextas-feiras	Matutino/ Vespertino	8 h

Fundada: 20/09/1973 - Filiada Federação Nacional das Apaes nº 188/74 - Utilidade Pública Municipal Lei nº 905/74 - Utilidade Pública Estadual Lei nº 1477 de 30/11/1977 - Utilidade Pública Federal Lei 91/35 e Decreto 50.537/61 publicado Diário Oficial 30/03/1982 - Registro de personalidade jurídica nº 086 - INSS - Isenção Quota Patrimonial Entidade Filantrópica nº 21089 - 106013/77- Secretaria Estadual de Assistência e Desenvolvimento Social nº 3067 - Registro Conselho Nacional de Assistência Social Processo nº 262.808/76 - Protocolo de Renovação CEBAS nº 71000.0034.95/2015-16 de 04/07/2015 a 03/07/2018 - CMDCA nº 188/2009 - CMAS nº 05/2010 - CNPJ 45.125.150/0001-60 - Autorização de funcionamento de escola - publicação no diário oficial 26/08/1982, processo 11.712/80-DRE/SJRP, apenso: 11.464/79-DRE/SP.



APAE Associação de Pais e Amigos dos Excepcionais de Jales

ESCOLA DE EDUCAÇÃO ESPECIAL "ANA EDUARDA MARQUES SILVESTRE"

Rua dos Girassóis nº 3327 • B. Santo Expedito
Fone (17) 3632-1984 • Fax (17) 3621-6000 • CEP 15707-094 • JALES/SP
email: apaejales@melfinet.com.br • apaejales2009@gmail.com

adequando sistema de fluxo, tratamento, encaminhamento e alta dos serviços de saúde;

Envolver toda rede da municipalidade e realizar o matriciamento junto aos serviços;

Envolver as famílias no processo de tratamento através do Plano Terapêutico Singular (PTS), prestando-lhes apoio e orientação em relação a cuidados, atendimentos específicos e procedimentos necessários para favorecer o pleno desenvolvimento dos usuários.

RESULTADOS ALCANÇADOS

Atendemos o público alvo desta parceria com qualidade, habilitando e reabilitando a pessoa com deficiência no âmbito da saúde de forma gratuita aos usuários. Os atendimentos de saúde visam oferecer a pessoa com deficiência intelectual, múltipla e com autismo, atendimento de saúde especializado, com equipe multiprofissional, visando a reabilitação clínica funcional, melhoria da qualidade de vida, ampliação das potencialidades laborais e independência na vida diária, contribuindo para sua inclusão social, bem como trabalhar na prevenção as deficiências.

10 - CONSIDERAÇÕES FINAIS

As ações do projeto foram desenvolvidas com êxito e muito comprometimento por toda equipe de profissionais. A redução do impacto de agravos da deficiência é foco principal das intervenções na reabilitação. A realização de parcerias na rede municipal de saúde para as palestras sobre prevenção a deficiência impactou de forma positiva na comunidade aumentando as ações a serem desenvolvidas.

LOCAL e DATA: Jales (SP), 30 de janeiro de 2.020.

DIRIGENTE:

JOÃO APARECIDO PAPASSIDERO
Presidente – APAE de Jales

MARCELA RODRIGUES TEMOTEO
Coordenadora da Saúde – APAE Jales

Fundada: 20/09/1973 - Filiada Federação Nacional das Apaes nº 188/74 - Utilidade Pública Municipal Lei nº 905/74 - Utilidade Pública Estadual Lei nº 1477 de 30/11/1977 - Utilidade Pública Federal Lei 91/35 e Decreto 50.537/61 publicado Diário Oficial 30/03/1982 - Registro de personalidade jurídica nº 086 - INSS - Isenção Quota Patrimonial Entidade Filantrópica nº 21089 - 106013/77- Secretaria Estadual de Assistência e Desenvolvimento Social nº 3067 - Registro Conselho Nacional de Assistência Social Processo nº 262.808/76 - Protocolo de Renovação CEBAS nº 71000.0034.95/2015-16 de 04/07/2015 a 03/07/2018 - CMDCA nº 188/2009 - CMAS nº 05/2010 - CNPJ 45.125.150/0001-60 - Autorização de funcionamento de escola - publicação no diário oficial 26/08/1982, processo 11.712/80-DRE/SJRP, apenso: 11.464/79-DRE/SP.



RELATÓRIO FOTOGRÁFICO DOS ATENDIMENTOS AMBULATORIAIS

DESCRIÇÃO DOS SERVIÇOS OFERTADOS

SETOR SAÚDE: Os serviços de atenção à saúde são realizados na perspectiva da garantia do acesso aos serviços especializados de habilitação, reabilitação neurossensorial e motor da pessoa com deficiência intelectual, múltipla e com autismo, visando desenvolver ou restaurar a integridade de órgãos, sistema ou função, proporcionando maior qualidade de vida aos atendidos. Os atendimentos são oferecidos de forma individual e/ou grupal, por equipe especializada, multiprofissional, que atua interdisciplinarmente, beneficiando amplamente as pessoas com deficiência. A atenção é destinada integralmente aos usuários SUS – Sistema Único de Saúde, abrange Jales e mais 11 municípios da região que não possuem rede especializada de atendimento à pessoa com deficiência.

Entre as ações de atenção à saúde ora propostas, está previsto o atendimento de estimulação precoce, atendimento ambulatorial especializado. As áreas de atendimentos são: neurologia, neuropediatria, odontologia, fisioterapia, terapia ocupacional, fonoaudiologia, psicologia e assistência social.

SERVIÇO DE ATENDIMENTO ESPECIALIZADO

INTERVENÇÃO PRECOCE

A estimulação precoce é destinada ao público de 0 a 6 anos de idade, que apresentem diagnóstico ou prognóstico de atraso no desenvolvimento neuropsicomotor. A prioridade do atendimento é criança com síndromes genéticas, intercorrência intrauterina, peri e pós-natais que resultem comprometimento de estruturas e funções psico cognitivas, bem como crianças com restrita estimulação global.

Os atendimentos são realizados de forma individual e, grupal de acordo com a necessidade, com orientação sistemática às famílias.

SAÚDE BUCAL

Serviço de atendimento odontológico especializado e adaptado às pessoas com deficiência intelectual, deficiência múltipla e transtorno do espectro autista (TEA) que necessitam de apoio permanente pervasivo que estão inseridas nos serviços oferecidos pela APAE, contribuindo para a promoção, proteção, prevenção, tratamento, cura e reabilitação em saúde bucal.

ATENDIMENTO CLÍNICO ESPECIALIZADO

O atendimento especializado é ofertado para o público alvo, que tenham indicação para atendimento de saúde. O serviço tem por finalidade prevenir e minimizar as deficiências adicionais, na perspectiva do cuidado integral dos atendidos. Os serviços prestados são de: pediatria (neuropediatria), neurologia, assistência social, psicologia, fisioterapia, terapia ocupacional, fonoaudiologia.

PÚBLICO ALVO: Deficiência intelectual, deficiência múltipla e transtorno do espectro autista (TEA).

SETOR DE ASSISTÊNCIA SOCIAL



Objetivo Geral:

Objetivo principal é habilitar e reabilitar no âmbito do SUAS a pessoa com deficiência intelectual e/ou múltipla ou associados a outras deficiências, contribuindo para a autonomia, independência, socialização, estimulando as potencialidades, habilidades e o convívio familiar e comunitário.

Proporcionar atendimento gratuito, de forma continuada, permanente e planejada na área de Assistência Social, ofertando apoio necessário para a promoção da qualidade de vida a defesa e garantia de direitos, dando oportunidades para o fortalecimento de vínculos familiares, tornando-as aptas e capazes de expressar sua autonomia, facilitar o bem-estar, auto defensoria na promoção de sua integração na vida comunitária e inclusão social.

Objetivo Específico:

Desenvolveu ações especializadas para a superação das situações violadas de direitos que contribuem para a intensificação da dependência;

- Acolhimento e escuta;
- Triagem;
- Agendamento;
- Encaminhamento aos serviços oferecidos;
- Acompanhamento e controle dos atendimentos junto ao usuário e seus familiares;
- Promoveu a Habilitação e Reabilitação da pessoa com deficiência e suas famílias;
- Promoveu acessos a benefícios, programas de transferência de renda e outros serviços socioassistenciais, das demais políticas públicas setoriais e do Sistema de Garantia de Direitos;
- Promoveu o exercício da cidadania através da participação em espaços de controle social, conforme preconizado na Política Nacional de Assistência Social;
- Realizou atividades com famílias a fim de ampliar sua rede protetiva;
- Desenvolveu habilidades cotidianas de acordo com a idade cronológica visando manter e/ou melhorar suas potencialidades, para vida diária, prática e funcional;
- Criou técnicas de intervenção cujo objetivo seja prevenir situações de dependências e de promoção de autonomia;
- Ofereceu à pessoa com deficiência intelectual e múltipla, aquisição de habilidades para ser e fazer, com independência, autonomia e defesa de direitos, assegurando-lhes o pleno exercício da cidadania e inclusão social;
- Ofereceu à pessoa com deficiência intelectual e múltipla, aquisição de habilidades para ser e fazer, com independência, autonomia e defesa de direitos;
- Contribuiu com a preservação e fortalecimento da função protetiva e vínculos familiares, comunitários e sociais.



ESCOLA DE EDUCAÇÃO ESPECIAL "ANA EDUARDA MARQUES SILVESTRE"

Rua dos Girassóis nº 3327 • B. Santo Expedito
Fone (17) 3632-1984 • Fax (17) 3621-6000 • CEP 15707-094 • JALES/SP
email: apaejales@melfinet.com.br • apaejales2009@gmail.com



SISTEMA DE AVALIAÇÃO:

É realizado triagem, encaminhamento e Plano Terapêutico Singular (PTS) semestralmente articulado com equipe multidisciplinar.

SETOR DE PSICOLOGIA

Objetivo Geral:

Contribuir no diagnóstico multidisciplinar, avaliação específica e no plano terapêutico singular, realizar atendimento para inclusão dos atendidos nas terapias de apoio para melhoria da qualidade de vida, orientação à família.

Objetivo Específico:

- Avaliação específica de psicologia;
- Plano Terapêutico Singular - PTS
- Devolutiva final com a família e equipe de atendimento do usuário;
- Atendimento ao usuário conforme objetivos do P.T. S.



APAE Associação de Pais e Amigos dos Excepcionais de Jales

Rua dos Girassóis nº 3327 - B. Santo Expedito
Fone (17) 3632-1984 - Fax (17) 3621-6000 - CEP 15 707-094 - JALES - SP
e-mail: apaejales@melfinet.com.br - apaejales 2009@gmail.com
CNPJ nº 45.125.150/0001-60

EDUCADORAS SOCIAIS:



Fundada: 20/09/1973 - Filiada Federação Nacional das Apaes nº 188/74 - Utilidade Pública Municipal Lei nº 905/74 - Utilidade Pública Estadual Lei nº 1477 de 30/11/1977 - Utilidade Pública Federal Lei 91/35 e Decreto 50.537/61 publicado Diário Oficial 30/03/1982 - Registro de personalidade jurídica nº 086 - INSS - Isenção Quota Patrimonial Entidade Filantrópica nº 21089 - 106013/77 - Secretaria Estadual de Assistência e Desenvolvimento Social nº 3067 - Registro Conselho Nacional de Assistência Social Processo nº 262.808/76 - Protocolo de Renovação CEAS nº 71000.058297/2010-21 - CMDCA nº 188/2009 - CMAS nº 05/2010 - CNPJ 45.125.150/0001-60 - Autorização de funcionamento de escola - publicação no diário oficial 26/08/1982, processo 11.712/80-DRE/SJRP, apenso: 11.464/79-DRE/SP.



APAE Associação de Pais e Amigos dos Excepcionais de Jales

Rua dos Girassóis nº 3327 - B. Santo Expedito
Fone (17) 3632-1984 - Fax (17) 3621-6000 - CEP 15 707-094 - JALES - SP
e-mail: apaejales@melfinet.com.br - apaejales 2009@gmail.com
CNPJ nº 45.125.150/0001-60

7.1 REGISTRO REDE SOCIAL:

CAMINHADA PELA GARANTIA DE DIREITOS: APAE E LAR DOS VELHINHOS



ELEIÇÃO DO AUTODEFENSOR

Fundada: 20/09/1973 - Filhada Federação Nacional das Apaes nº 188/74 - Utilidade Pública Municipal Lei nº 905/74 - Utilidade Pública Estadual Lei nº 1477 de 30/11/1977 - Utilidade Pública Federal Lei 91/35 e Decreto 50.537/61 publicado Diário Oficial 30/03/1982 - Registro de personalidade jurídica nº 086 - INSS - Isenção Quota Patrimonial Entidade Filantrópica nº 21089 - 106013/77 - Secretaria Estadual de Assistência e Desenvolvimento Social nº 3067 - Registro Conselho Nacional de Assistência Social Processo nº 262.808/76 - Protocolo de Renovação CEAS nº 71000.058297/2010-21 - CMDCA nº 188/2009 - CMAS nº 05/2010 - CNPJ 45.125.150/0001-60 - Autorização de funcionamento de escola - publicação no diário oficial 26/08/1982, processo 11.712/80-DRE/SJRP, apenso: 11.464/79-DRE/SP.



APAE Associação de Pais e Amigos dos Excepcionais de Jales

Rua dos Girassóis nº 3327 - B. Santo Expedito
Fone (17) 3632-1984 - Fax (17) 3621-6000 - CEP 15 707-094 - JALES - SP
e-mail: apaejales@melfinet.com.br - apaejales 2009@gmail.com
CNPJ nº 45.125.150/0001-60



EDUCAÇÃO FÍSICA – INTERAÇÃO SOCIAL

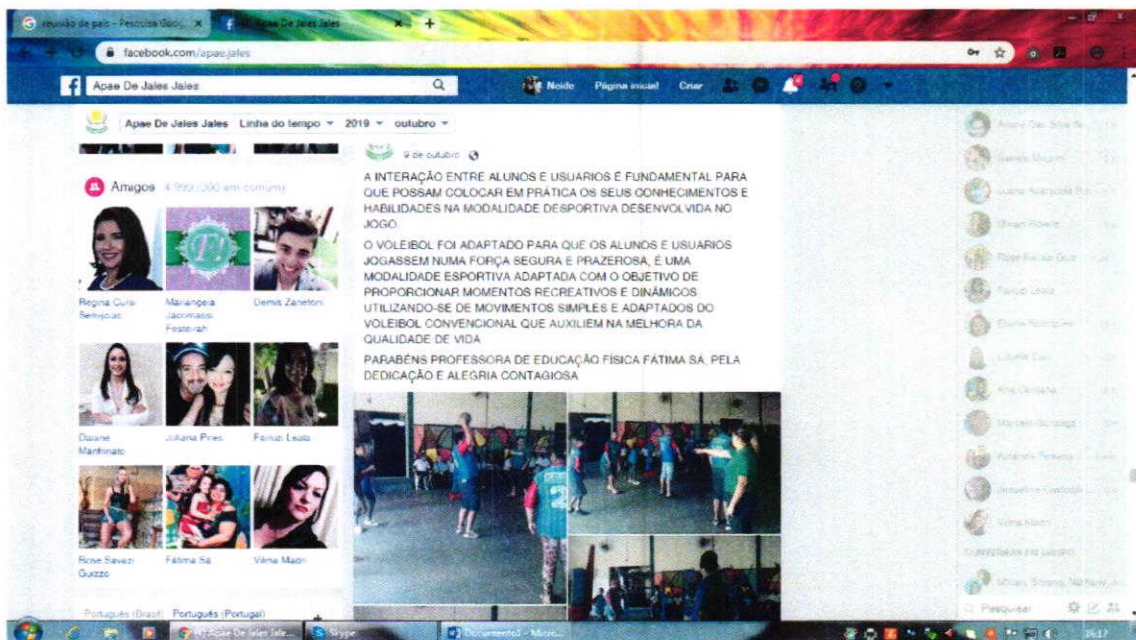

PARTICIPAÇÃO EM GARANTIA DE DIREITOS COM OUTRAS OSCS

Fundada: 20/09/1973 - Filiação Federação Nacional das Apaes nº 188/74 - Utilidade Pública Municipal Lei nº 905/74 - Utilidade Pública Estadual Lei nº 1477 de 30/11/1977 - Utilidade Pública Federal Lei 91/35 e Decreto 50.537/61 publicado Diário Oficial 30/03/1982 - Registro de personalidade jurídica nº 086 - INSS - Isenção Quota Patrimonial Entidade Filantrópica nº 21089 - 106013/77 - Secretaria Estadual de Assistência e Desenvolvimento Social nº 3067 - Registro Conselho Nacional de Assistência Social Processo nº 262.808/76 - Protocolo de Renovação CEAS nº 71000.058297/2010-21 - CMDCA nº 188/2009 - CMAS nº 05/2010 - CNPJ 45.125.150/0001-60 - Autorização de funcionamento de escola - publicação no diário oficial 26/08/1982, processo 11.712/80-DRE/SJRP, apenso: 11.464/79-DRE/SP.

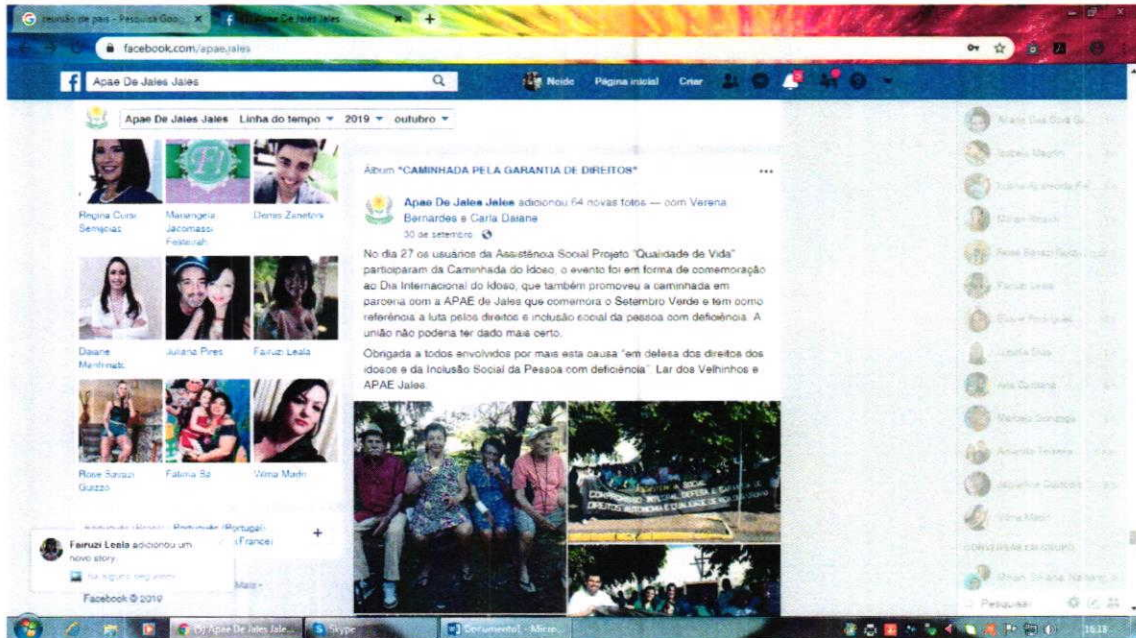

VISITA LAR DOS VELHINHOS –ATIVIDADE DESFILE SEMANA DO IDOSO

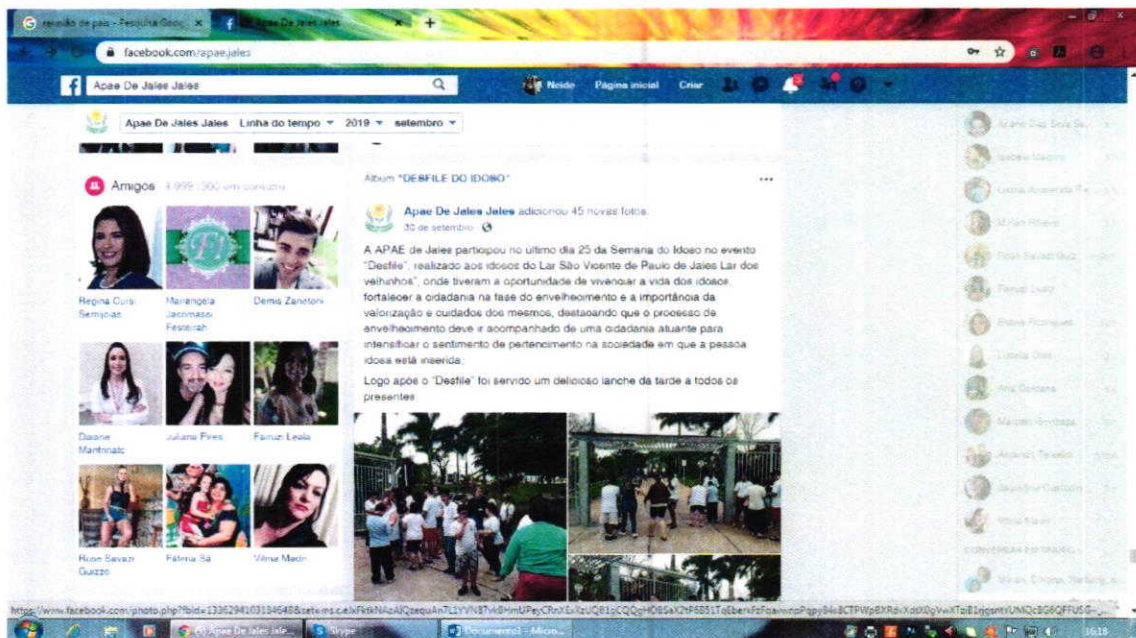

SEMANA NACIONAL DA PESSOA COM DEFICIÊNCIA



APAE Associação de Pais e Amigos dos Excepcionais de Jales

Rua dos Girassóis nº 3327 - B. Santo Expedito
Fone (17) 3632-1984 - Fax (17) 3621-6000 - CEP 15 707-094 - JALES - SP
e-mail: apaejales@melfinet.com.br - apaejales 2009@gmail.com
CNPJ nº 45.125.150/0001-60

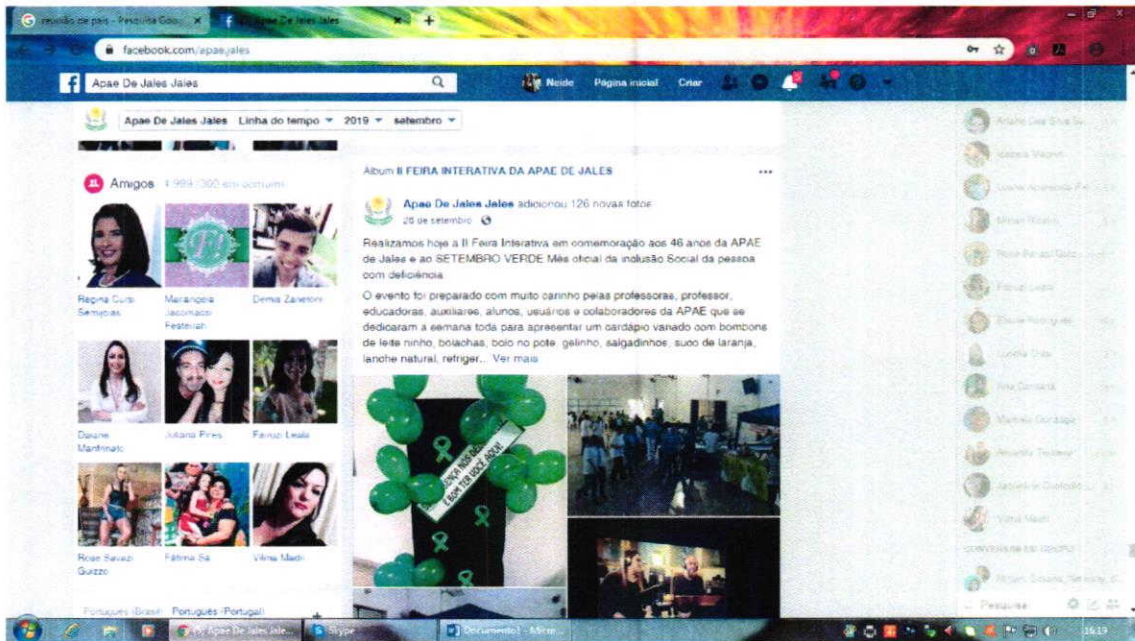

CAMPEONATO DE FUTEBOL ENTRE AS APAES

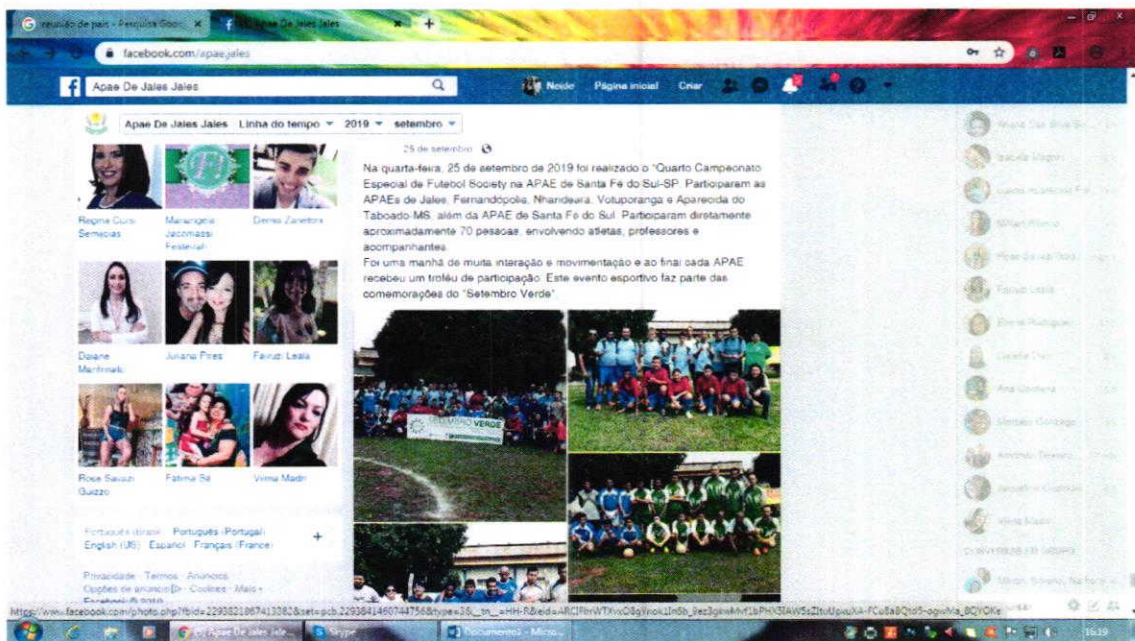

DANÇA - CONFERÊNCIA MUNICIPAL DE ASSISTÊNCIA SOCIAL DE JALES

Fundada: 20/09/1973 - Filhada Federação Nacional das Apaes nº 188/74 - Utilidade Pública Municipal Lei nº 905/74 - Utilidade Pública Estadual Lei nº 1477 de 30/11/1977 - Utilidade Pública Federal Lei 91/35 e Decreto 50.537/61 publicado Diário Oficial 30/03/1982 - Registro de personalidade jurídica nº 086 - INSS - Isenção Quota Patrimonial Entidade Filantrópica nº 21089 - 106013/77 - Secretaria Estadual de Assistência e Desenvolvimento Social nº 3067 - Registro Conselho Nacional de Assistência Social Processo nº 262.808/76 - Protocolo de Renovação CEAS nº 71000.058297/2010-21 - CMDCA nº 188/2009 - CMAS nº 05/2010 - CNPJ 45.125.150/0001-60 - Autorização de funcionamento de escola - publicação no diário oficial 26/08/1982, processo 11 712/80-DRE/SJRP, apenso: 11.464/79-DRE/SP.



APAE Associação de Pais e Amigos dos Excepcionais de Jales

Rua dos Girassóis nº 3327 - B. Santo Expedito
Fone (17) 3632-1984 - Fax (17) 3621-6000 - CEP 15 707-094 - JALES - SP
e-mail: apaejales@melfinet.com.br - apaejales 2009@gmail.com
CNPJ nº 45.125.150/0001-60

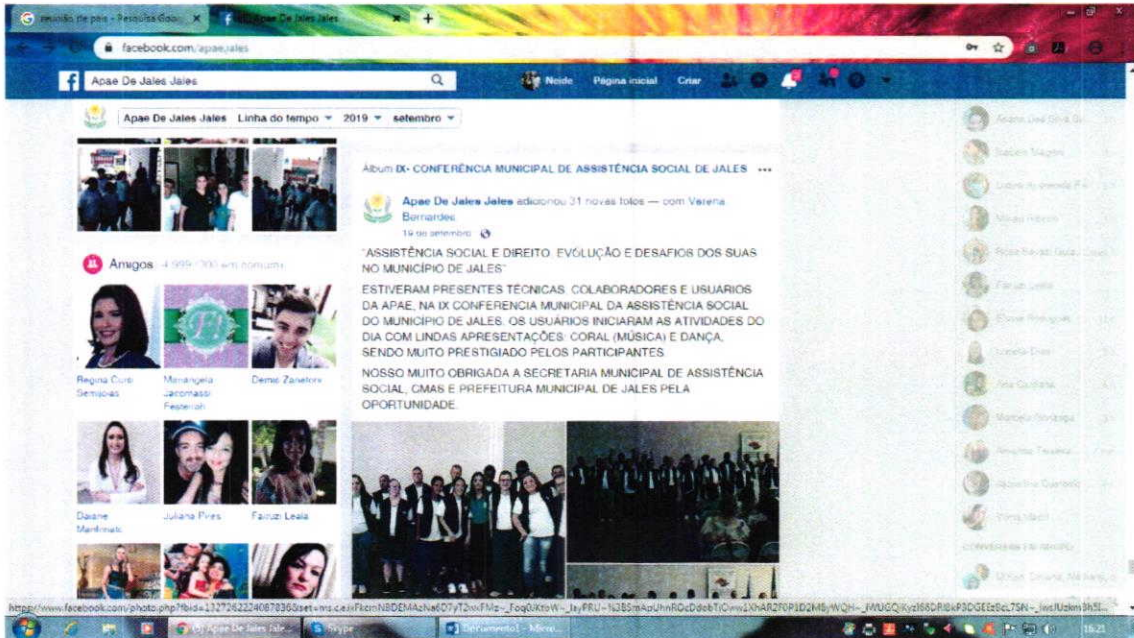

APRESENTAÇÃO COM A TERAPEUTA OCUPACIONAL

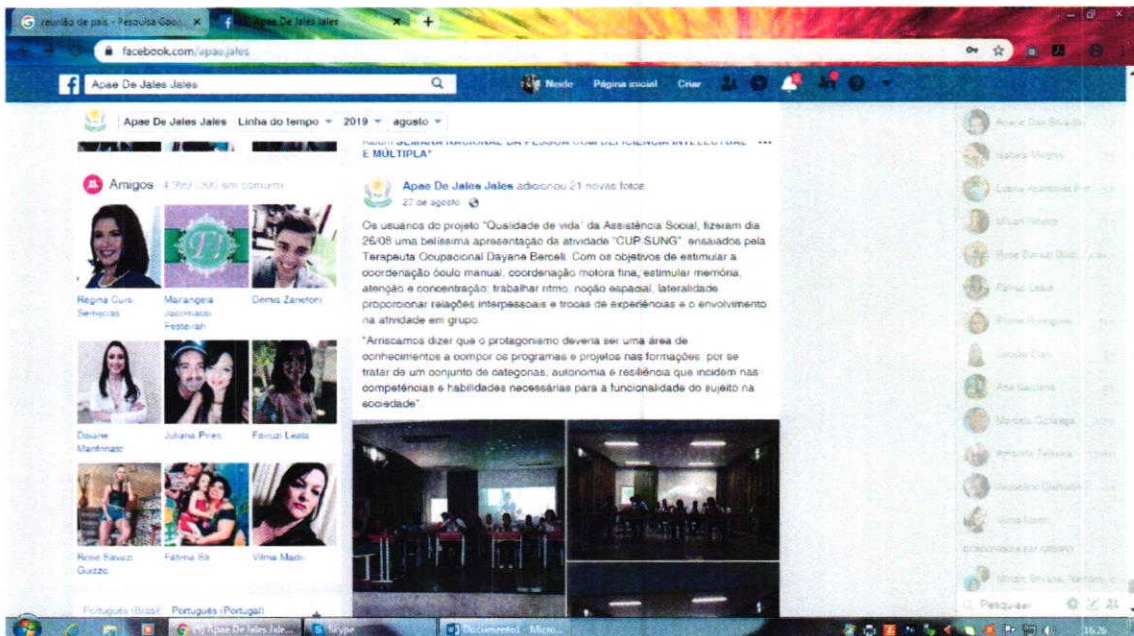

Fundada: 20/09/1973 - Filiação Federação Nacional das Apaes nº 188/74 - Utilidade Pública Municipal Lei nº 905/74 - Utilidade Pública Estadual Lei nº 1477 de 30/11/1977 - Utilidade Pública Federal Lei 91/35 e Decreto 50.537/61 publicado Diário Oficial 30/03/1982 - Registro de personalidade jurídica nº 086 - INSS - Isenção Quota Patrimonial Entidade Filantrópica nº 21089 - 106013/77 - Secretaria Estadual de Assistência e Desenvolvimento Social nº 3067 - Registro Conselho Nacional de Assistência Social Processo nº 262.808/76 - Protocolo de Renovação CEAS nº 71000.058297/2010-21 - CMDCA nº 188/2009 - CMAS nº 05/2010 - CNPJ 45.125.150/0001-60 - Autorização de funcionamento de escola - publicação no diário oficial 26/08/1982, processo 11.712/80-DRE/SJRP, apenso: 11.464/79-DRE/SP/



APAE Associação de Pais e Amigos dos Excepcionais de Jales

Rua dos Girassóis nº 3327 - B. Santo Expedito
Fone (17) 3632-1984 - Fax (17) 3621-6000 - CEP 15 707-094 - JALES - SP
e-mail: apaejales@melfinet.com.br - apaejales.2009@gmail.com
CNPJ nº 45.125.150/0001-60

7.2 – REGISTRO DE ATIVIDADES EM SITE:

Serviço Social

Pesquisar

- XI INTERAÇÃO ESPORTIVA
- CHURRASCO TRADICIONAL 2019
- A APAE JALES PROMOVE EVENTO DE PREVENÇÃO A DEFICIÊNCIA COM BALESTRAS PARA GESTANTES E PRÉ NATAL DO MÔRMR

ASSISTÊNCIA SOCIAL

O QUE FAZEMOS - Atividades esportivas com vários setores e segmentos sociais para melhorar a qualidade de vida, defesa e garantia de direitos e inclusão de Pessoa com alterações

A APAE tem por MISSÃO promover e articular ações de defesa de direitos, prevenção, orientações, serviços de assistência, apoio à família, direcionadas à melhoria da qualidade de vida da pessoa com deficiência e construção de uma sociedade justa e solidária.

OBJETIVO: O serviço tem a capacidade de promover a capacidade e inclusão social e a melhoria da qualidade de vida das pessoas portadoras de deficiência através de atividades, programas e projetos na área de Assistência Social, oferecendo suporte a promoção de qualidade de vida e defesa e garantia de direitos de pessoas com deficiência intelectual, alterações e transtornos do espectro autista (TEA) que

Transparência

Nome	Formato	Localização	Tamanho	Arquivado em	Tipos
BALANÇO PATRIMONIAL	PDF	Palmasdas	10 KB	21/03/2019 09:45	Relatório Documental Transparencia
CONTABILIDADE	PDF	Palmasdas	10 KB	21/03/2019 09:45	Relatório Documental Transparencia
CONTRATO PRESTAÇÃO DE SERVIÇOS	PDF	Palmasdas	10 KB	21/03/2019 09:45	Relatório Documental Transparencia

Fundada: 20/09/1973 - Filiação Federação Nacional das Apsaes nº 188/74 - Utilidade Pública Municipal Lei nº 905/74 - Utilidade Pública Estadual Lei nº 1477 de 30/11/1977 - Utilidade Pública Federal Lei 91/35 e Decreto 50.537/61 publicado Diário Oficial 30/03/1982 - Registro de personalidade jurídica nº 086 - INSS - Isenção Quota Patrimonial Entidade Filantrópica nº 21089 - 106013/77 - Secretaria Estadual de Assistência e Desenvolvimento Social nº 3067 - Registro Conselho Nacional de Assistência Social Processo nº 262.808/76 - Protocolo de Renovação CEAS nº 71000.058297/2010-21 - CMDCA nº 188/2009 - CMAS nº 05/2010 - CNPJ 45.125.150/0001-60 - Autorização de funcionamento de escola - publicação no diário oficial 26/08/1982, processo 11.712/80-DRE/SJRP, apenso: 11.464/79-DRE/SP.



APAE Associação de Pais e Amigos dos Excepcionais de Jales

Rua dos Girassóis nº 3327 - B. Santo Expedito
Fone (17) 3632-1984 - Fax (17) 3621-6000 - CEP 15 707-094 - JALES - SP
e-mail: apaejales@melfinet.com.br - apaejales2009@gmail.com
CNPJ nº 45.125.150/0001-60

Sobre a Organização

A APAE DE JALES é uma Organização da Sociedade Civil, sem fins lucrativos, que promove o diagnóstico, a prevenção e a inclusão de pessoas com Deficiência Intelectual, produzindo e difundindo conhecimentos.

Atua dentro do campo ético da proteção de desenvolvimento, propiciando o desenvolvimento de habilidades e potencialidades que favoreçam a escolaridade e o emprego adequado, assim como o melhor desempenho pessoal e as famílias a fim de garantir os direitos das pessoas com Deficiência Intelectual.

APAE de Jales/SP
A APAE DE JALES é uma Organização da Sociedade Civil, sem fins lucrativos, que promove o diagnóstico, a prevenção e a inclusão de pessoas com Deficiência Intelectual, produzindo e difundindo conhecimentos.

Aqui desde o nascimento ao processo de envelhecimento, proporcionando o desenvolvimento de habilidades e potencialidades que favoreçam a escolaridade e o emprego adequado, além de oferecer assistência jurídica às famílias acerca dos direitos das pessoas com Deficiência Intelectual.

Links Úteis
 - O que é
 - Prestação
 - Diagnóstico
 - Direitos
 - Acomodamentos
 - Links

XII INTERAÇÃO ESPORTIVA
 - 07 de Novembro de 2019

CHURRASCO TRADICIONAL 2019
 - 07 de Novembro de 2019

A APAE JALES PROMOVU EVENTO DE PREVENÇÃO A DEFICIÊNCIA COM PALESTRAS PARA GESTANTES E PAI

Transparência - APAE de Jales

PC-parcial-SEADS-vercao-a-julho-2019.pdf - Google Chrome

APAE Associação de Pais e Amigos dos Excepcionais de Jales
 Rua dos Girassóis nº 3327 - B. Santo Expedito
 Fone (17) 3632-1984 - Fax (17) 3621-6000 - CEP 15707-094 - JALES/SP
 email: apaejales@melfinet.com.br - apaejales2009@gmail.com

**ANEXO Nº 20 - REPASSES AO TERCEIRO SETOR
 DEMONSTRATIVO INTEGRAL DAS RECEITAS E DESPESAS - ALÍQUIS / SUBVENÇÕES / CONTRIBUIÇÕES**

ÓRGÃO CONCESSOR: Prefeitura Municipal de Jales/SECRETARIA MUNICIPAL DA ASSISTÊNCIA SOCIAL
TIPO DE CONCESSÃO: (E) Subvenção
LEI AUTORIZADORA: Lei Municipal nº 841/2018 - Decreto Municipal nº 7.305 de 27/09/2017
OBJETO: Execução do Serviço de Proteção Social Especial para pessoas com deficiência, físicas e suas famílias, objetivando a oferta de atendimento especializado de proteção social especial e máxima complexidade a pessoas com deficiência física e intelectual.
EXERCÍCIO: 2019
ENTIDADE BENEFICIÁRIA: Associação de Pais e Amigos dos Excepcionais de Jales/SP
CNPJ: 45.125.150/0001-60
FUNDRECO e CEP: Rua dos Girassóis, nº 3327 - Bairro Santo Expedito - Jales/SP - CEP: 15.707-094
RESPONSÁVEL PELO ÍTÊM: João Antonio dos Reis

Fundada: 20/09/1973 - Filial da Federação Nacional das Apaes nº 188/74 - Utilidade Pública Municipal Lei nº 905/74 - Utilidade Pública Estadual Lei nº 1477 de 30/11/1977 - Utilidade Pública Federal Lei 91/35 e Decreto 50.537/61 publicado Diário Oficial 30/03/1982 - Registro de personalidade jurídica nº 086 - INSS - Isenção Quota Patrimonial Entidade Filantrópica nº 21089 - 106013/77 - Secretaria Estadual de Assistência e Desenvolvimento Social nº 3067 - Registro Conselho Nacional de Assistência Social Processo nº 262.808/76 - Protocolo de Renovação CEAS nº 71000.058297/2010-21 - CMDCA nº 188/2009 - CMAIS nº 05/2010 - CNPJ 45.125.150/0001-60 - Autorização de funcionamento de escola - publicação no diário oficial 26/08/1982, processo 11.712/80-DRE/SJRP, apenso: 11.464/79-DRE/SP.



APAE Associação de Pais e Amigos dos Excepcionais de Jales

Rua dos Girassóis nº 3327 - B. Santo Expedito
Fone (17) 3632-1984 - Fax (17) 3621-6000 - CEP 15 707-094 - JALES - SP
e-mail: apaejales@melfinet.com.br - apaejales 2009@gmail.com
CNPJ nº 45.125.150/0001-60

Assistência Social

PROGRAMA AUTO DEFENSOR OBJETIVA DAR VOZ AOS USUÁRIOS E ALUNOS E PROMOVER AUTONOMIA E CIDADANIA NA APAE DE JALES.

XII INTERAÇÃO ESPORTIVA

CHURRASCO TRADICIONAL 2019

A APAE JALES PROMOVE EVENTO DE PREVENÇÃO DE DEFICIÊNCIA COM PALESTRAS PARA RESTANTES E PÁRE NATAL DO HOMEM

Galeria

Alunos

Churrasco Tradicional

Ambientes para Locação

Fundada: 20/09/1973 - Filhada Federação Nacional das Apaes nº 188/74 - Utilidade Pública Municipal Lei nº 905/74 - Utilidade Pública Estadual Lei nº 1477 de 30/11/1977 - Utilidade Pública Federal Lei 91/35 e Decreto 50.537/61 publicado Diário Oficial 30/03/1982 - Registro de personalidade jurídica nº 086 - INSS - Isenção Quota Patrimonial Entidade Filantrópica nº 21089 - 106013/77 - Secretaria Estadual de Assistência e Desenvolvimento Social nº 3067 - Registro Conselho Nacional de Assistência Social Processo nº 262.808/76 - Protocolo de Renovação CEAS nº 71000.058297/2010-21 - CMDCA nº 188/2009 - CMAS nº 05/2010 - CNPJ 45.125.150/0001-60 - Autorização de funcionamento de escola - publicação no diário oficial 26/08/1982, processo 11.712/80-DRE/SJRP, apenso: 11.464/79-DRE/SP.

Aty.

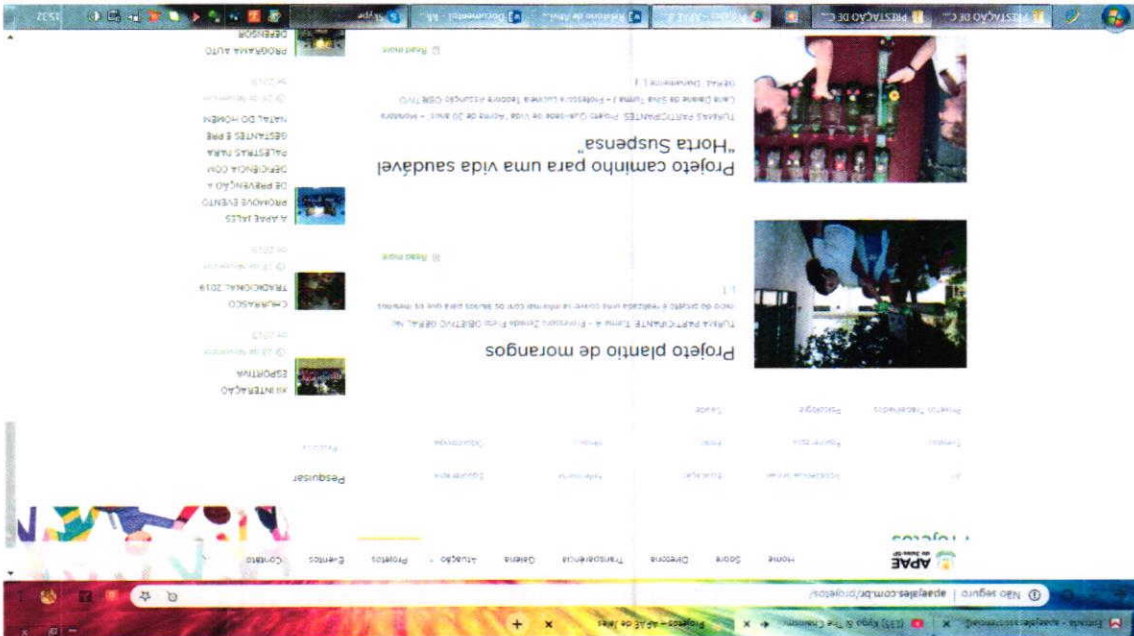

LOCAL e DATA: Jales (SP), 30 de janeiro de 2.020.

DIRIGENTE:

JOÃO APARECIDO PAPASSIDERO
 Presidente – APAE de Jales

ROSINEIDE SAVAZI
 Assistente Social – APAE Jales



SETOR DE FISIOTERAPIA

Objetivo Geral:

Estimular e reabilitar o usuário de acordo com suas necessidades e até mesmo prevenir uma piora do quadro neuropsicomotor, a fim de proporcionar uma qualidade de vida satisfatória.

Objetivos Específicos:

- Estimular o desenvolvimento neuropsicomotor;
- Reabilitar e melhorar funções como: marcha, equilíbrio, coordenação e força;
- Alongar e fortalecer musculatura (membros superiores, inferiores, troncos);
- Prevenir uma possível piora dos quadros graves já instalados (deformidades, contraturas, etc.);
- Manter qualidade de vida satisfatória;
- Orientar o paciente, os responsáveis ou familiares do mesmo, sobre a importância do tratamento e sobre atividades a serem desenvolvidas em casa.



SISTEMA DE AVALIAÇÃO:

É realizada avaliação específica de fisioterapia e Plano Terapêutico Singular (PTS) semestralmente articulado com equipe multidisciplinar.

SETOR DE FONOAUDIOLOGIA

Descrição da Atividade:

Objetivos:

- Aplicação de bandagem (Therapy Taping);
- Estimular o desenvolvimento de fala e linguagem;
- Auxiliar na leitura e escrita;
- Comunicação alternativa (CSA);
- Estimular a alimentação (mastigação e deglutição);
- Estimular a sucção;
- Orientação aos familiares sobre a conduta fonoaudiologia;
- Estimular a comunicação oral;
- Trabalhar as funções neurovegetativas.



SISTEMA DE AVALIAÇÃO:

É realizada avaliação específica de fonoaudiologia e Plano Terapêutico Singular (PTS) semestralmente articulado com equipe multidisciplinar.

SETOR DE TERAPIA OCUPACIONAL

Descrição das Atividades:

Atendimento aos usuários que frequentam o serviço ambulatorial, através da realização das seguintes atividades:

- Realização de anamnese;
- Avaliação ocupacional;
- Orientação aos pais quanto à avaliação ocupacional;
- Orientação aos pais quanto ao tratamento realizado e AVD (Atividades de Vida Diária);
- Orientações e/ou encaminhamentos aos pais quanto a adaptações domiciliares e confecção de órteses e próteses;
- Participação na reunião de equipe interdisciplinar para estudo de caso;
- Atendimento terapêutico individual e grupal aos usuários;
- Elaboração de relatórios;
- Planejamento terapêutico e evolução de atendimentos.

Objetivos:

- Prevenir, detectar e tratar os usuários com disfunções físicas, neurológicas ou do desenvolvimento, através de atividades específicas e variadas, reabilitando e habilitando para uma melhor qualidade de vida;
- Estimular a independência do usuário na realização das atividades de vida diária e atividades Instrumentais da vida diária;

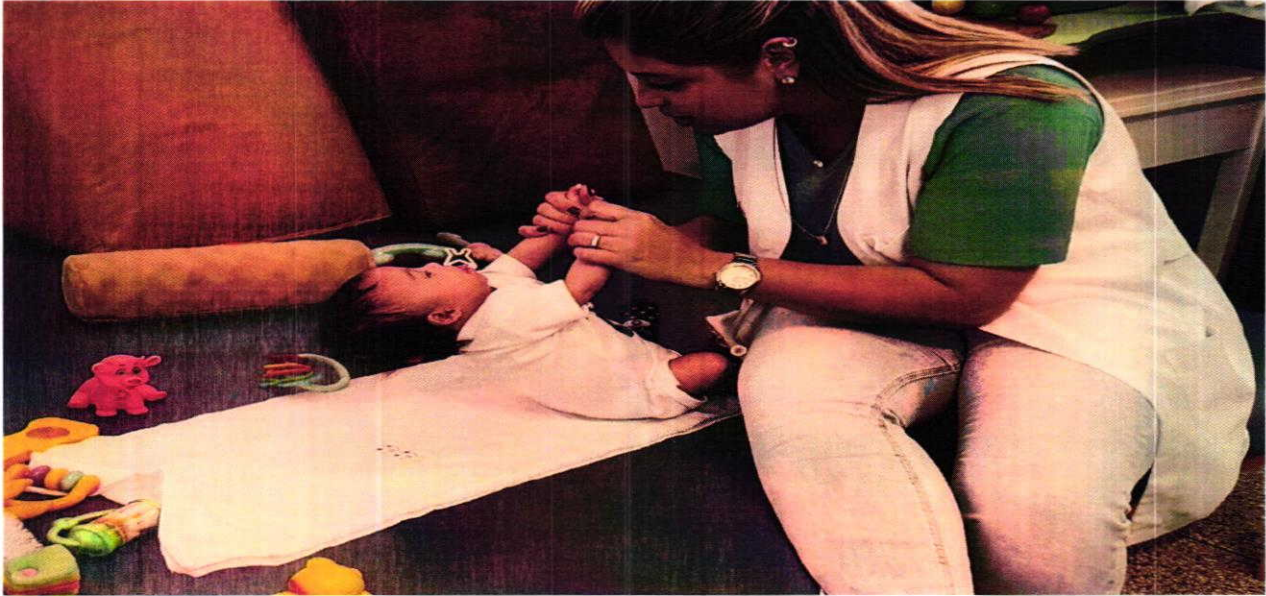

SISTEMA DE AVALIAÇÃO:

É realizada avaliação específica de terapia ocupacional e Plano Terapêutico Singular (PTS) semestralmente articulado com equipe multidisciplinar.

SETOR DE NEUROLOGIA E PEDIATRIA (NEUROPEDIATRIA)

Descrição da Atividade:

- Anamnese;
- Controle de medicamentoso;
- Encaminhamentos para especialistas sempre que necessário.
- Exame clínico neurológico;
- Reunião mensal com a equipe multidisciplinar para discussão dos casos atendidos.
- Solicitação de exames complementares sempre que necessário;

Objetivos:

- Prevenção, diagnóstico e tratamento para o público alvo.

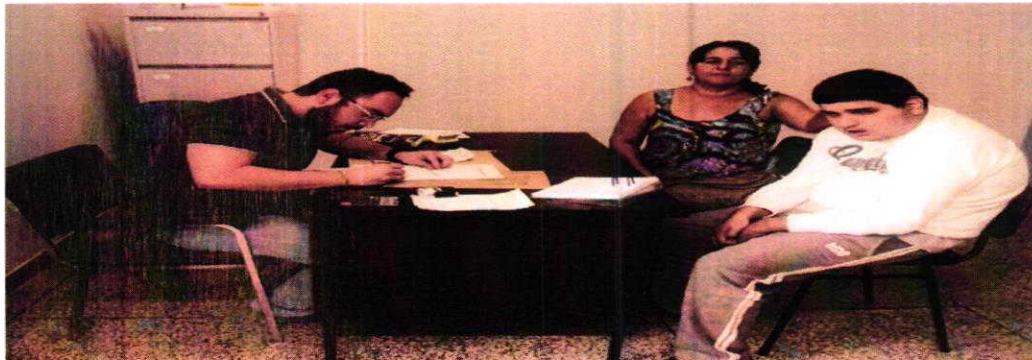

SETOR DE ODONTOLOGIA

Descrição da Atividade:

- Exodontias;
- Restaurações dentais;
- Tratamento endodôntico do decíduo;
- Raspagem e alisamento dental;
- Escovação supervisionada;
- Tratamento preventivo:- selantes e aplicações tópicas de flúor;
- Profilaxia;
- Encaminhamentos.

Objetivo:

- Atender a pessoa com deficiência intelectual, deficiência múltipla e transtorno do espectro autista (TEA) que necessitam de apoio permanente pervasivo, no que tange à saúde, prevenindo, tratando os problemas já instalados, supervisionando e dando ênfase à higiene bucal, para obtenção de uma melhor conduta odontológica.

Público Alvo: Deficiência intelectual, deficiência múltipla e transtorno do espectro autista (TEA) que necessitam de apoio permanente pervasivo.

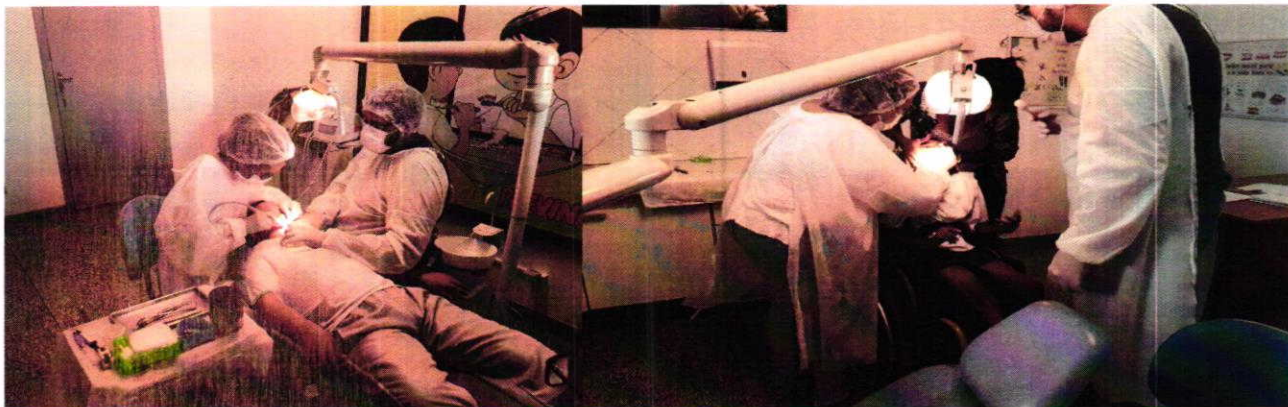



Rua dos Girassóis nº 3327 • B. Santo Expedito
Fone (17) 3632-1984 • Fax (17) 3621-6000 • CEP 15707-094 • JALES/SP
email: apaejales@melfinet.com.br • apaejales2009@gmail.com

REUNIÕES DE PREVENÇÃO A DEFICIÊNCIAS

Nome do evento: Prevenção Primária e Secundária

Local: Paróquia Santo Antônio Jales

Data: 30/11/2019

Área: Saúde

Tipo de ação: Primária e Secundária

Objetivo: Prevenção a Deficiência

Desenvolvimento: Reunião apresentada Paróquia Santo Antônio na cidade de Jales/SP integrando grupos de noivos, foi aplicada pelos colaboradores da Saúde da Apae de Jales/SP a palestra "Prevenção É coisa Séria" no intuito de fornecer aos noivos conhecimento e conscientização sobre as síndromes e como é realizada a prevenção primária e secundária.



Nome do evento: Projeto Prevenir "Prevenção é coisa séria"

Local: Associação de Pais e Amigos dos Excepcionais de Jales (APAE)

Data: 20/11/2019

Área: Saúde

Tipo de ação: Primária e Secundária

Objetivo: Prevenção a Deficiência

Desenvolvimento: Palestras para grupos de pais e gestantes presentes, no objetivo de conscientizar a comunidade sobre a importância da prevenção de deficiências.



Rua dos Girassóis nº 3327 • B. Santo Expedito
Fone (17) 3632-1984 • Fax (17) 3621-6000 • CEP 15707-094 • JALES/SP
email: apaejales@melfinet.com.br • apaejales2009@gmail.com



Nome do evento: Grupo de Pais

Local: Associação de Pais e Amigos dos Excepcionais de Jales

Data: 11/12/2019

Área: Saúde

Tipo de ação: Reunião Com a Família.

Objetivo: Promover aos pais temas falando sobre o preconceito

Desenvolvimento: Reunião com famílias com o tema sobre preconceito enfrentado pelas pessoas com deficiência.

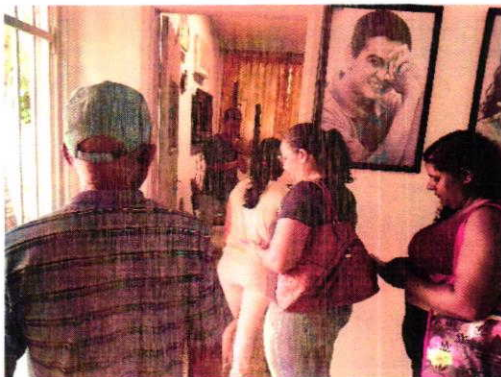

Handwritten signature or initials.

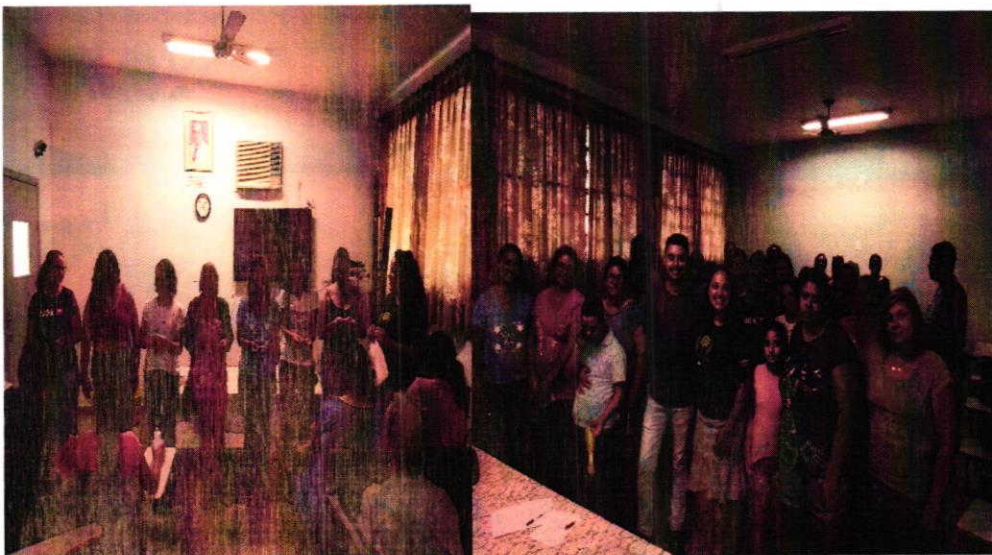

Nome do evento: Projeto Prevenir "Prevenção é coisa séria"

Local: UNIDADE DE SAÚDE DE JALES

Data: 18/12/2019

Área: Saúde

Tipo de ação: Primária e Secundária

Objetivo: MATRICIAMENTO

Desenvolvimento: Palestra com objetivo de conscientizar profissionais da saúde sobre a importância da prevenção de deficiências.

Handwritten signature



ESCOLA DE EDUCAÇÃO ESPECIAL "ANA EDUARDA MARQUES SILVESTRE"

Rua dos Girassóis nº 3327 • B. Santo Expedito
Fone (17) 3632-1984 • Fax (17) 3621-6000 • CEP 15707-094 • JALES/SP
email: apaejales@melfinet.com.br • apaejales2009@gmail.com



RESPONSÁVEL PELO ACOMPANHAMENTO E CONTROLE NA ENTIDADE

Jales - SP., 30 de Janeiro de 2020.

Nome: DR. JOÃO APARECIDO PAPASSIDERO
Cargo na Entidade: Presidente - APAE de Jales

Assinatura: _____

Nome: MARCELA RODRIGUES TEMÓTEO
Cargo na Entidade: Coordenadora da Saúde - APAE de Jales

Assinatura: _____

Fundada: 20/09/1973 - Filiada Federação Nacional das Apaes nº 188/74 - Utilidade Pública Municipal Lei nº 905/74 - Utilidade Pública Estadual Lei nº 1477 de 30/11/1977 - Utilidade Pública Federal Lei 91/35 e Decreto 50.537/61 publicado Diário Oficial 30/03/1982 - Registro de personalidade jurídica nº 086 - INSS - Isenção Quota Patrimonial Entidade Filantrópica nº 21089 - 106013/77 - Secretaria Estadual de Assistência e Desenvolvimento Social nº 3067 - Registro Conselho Nacional de Assistência Social Processo nº 262.808/76 - Protocolo de Renovação CEBAS nº 71000.0034.95/2015-16 de 04/07/2015 a 03/07/2018 - CMDCA nº 188/2009 - CMAS nº 05/2010 - CNPJ 45.125.150/0001-60 - Autorização de funcionamento de escola - publicação no diário oficial 26/08/1982, processo 11.712/80-DRE/SJRP, apenso: 11.464/79-DRE/SP.



APAE Associação de Pais e Amigos dos Excepcionais de Jales

ESCOLA DE EDUCAÇÃO ESPECIAL "ANA EDUARDA MARQUES SILVESTRE"

Rua dos Girassóis nº 3327 • B. Santo Expedito
Fone (17) 3632-1984 • Fax (17) 3621-6000 • CEP 15707-094 • JALES/SP
email: apaejales@melfinet.com.br • apaejales2009@gmail.com

MANIFESTAÇÃO EXPRESSA DO CONSELHO FISCAL SOBRE A EXATIDÃO DO MONTANTE COMPROVADO

Na qualidade de Conselheiros Fiscais da Entidade **ASSOCIAÇÃO DE PAIS E AMIGOS DOS EXCEPCIONAIS DE JALES - APAE**, inscrita no CNPJ nº 45.125.150/0001-60, ATESTAMOS a exatidão do montante repassado pela **Prefeitura Municipal de Paranapuã**, no valor de **R\$ 3.240,00 (três mil, duzentos e quarenta reais)**, referente ao período de **abril a dezembro/2019**, destinados a manutenção do programa da entidade, movimentados em conta específica aberta em instituição oficial indicada pelo órgão/entidade público concessor(a) como segue: **Banco do Brasil S/A – Agência: 0411.1 – Conta Corrente nº 42.120-0 (área de atendimento "SAÚDE")**, conforme Instrução Normativa nº 02/2016 do Tribunal de Contas do Estado de São Paulo - expressa em seu Artigo 185 – Parágrafo IX.

Jales-SP, 30 de Janeiro de 2020.

JOÃO DONIZETI PASCUI JUNIOR

Conselheiro Fiscal Efetivo
RG. nº. 34.193.731-9-SSP/SP

ALCERO RODRIGUES NOGUEIRA JÚNIOR

Conselheiro Fiscal Efetivo
RG. nº. 29.122.106-3-SSP/SP

NIVALDO APARECIDO FAÇA

Conselheiro Fiscal Efetivo
RG. nº. 10.366.381-SSP/SP

Fundada: 20/09/1973 - Filiada Federação Nacional das Apaes nº 188/74 - Utilidade Pública Municipal Lei nº 905/74 - Utilidade Pública Estadual Lei nº 1477 de 30/11/1977 - Utilidade Pública Federal Lei 91/35 e Decreto 50.537/61 publicado Diário Oficial 30/03/1982 - Registro de personalidade jurídica nº 086 - INSS - Isenção Quota Patrimonial Entidade Filantrópica nº 21089 - 106013/77 - Secretaria Estadual de Assistência e Desenvolvimento Social nº 3067 - Registro Conselho Nacional de Assistência Social Processo nº 262.808/76 - Protocolo de Renovação CEBAS nº 71000.0034.95/2015-16 de 04/07/2015 a 03/07/2018 - CMDCA nº 188/2009 - CMAS nº 05/2010 - CNPJ 45.125.150/0001-60 - Autorização de funcionamento de escola - publicação no diário oficial 26/08/1982, processo 11.712/80-DRE/SJRP, apenso: 11.464/79-DRE/SP.



MUNICÍPIO DE PARANAPUÃ

CNPJ 45.134.236/0001-59

Rua Pedro Lanzoni, 2383 – Centro – CEP 15.745-000 – PARANAPUÃ - SP

Fone/Fax: (17) 3648-9020 – e-mail: administrativo@paranapua.sp.gov.br

RELATÓRIO TÉCNICO DE MONITORAMENTO E AVALIAÇÃO DA PARCERIA ENTRE A ADMINISTRAÇÃO MUNICIPAL E A ASSOCIAÇÃO DE PAIS E AMIGOS DOS EXCEPCIONAIS DE JALES

Portaria nº 3.021 de 26 de Março de 2018

DADOS DE IDENTIFICAÇÃO	
Objeto do relatório	<i>Despesas com atendimento à pessoa com intelectual, deficiência múltipla e transtorno do espectro autista (TEA)) que necessitam de apoio permanente pervasivo (material de consumo, manutenção em geral e serviços de terceiros pessoa jurídica)</i>
Objetivo do relatório	Referente ao período de maio a dezembro de 2019.

REFERÊNCIAS

Lei n.º 13.019/2014 e alterações posteriores
Lei Municipal n.º 1.509, de 26 de fevereiro de 2019
Termo de Fomento n.º 001/2019 de 25 de março de 2019

RELATÓRIO

1 - DAS ATIVIDADES E METAS PREVISTAS PARA O PERÍODO;

As atividades e metas estabelecidas pelo termo de parceria em questão dizem respeito a promoção de atendimentos educacionais especializados a cinco municípios matriculados na Entidade. Conforme Plano de Trabalho aprovado. Tem –se como metas do termo de fomento:

- I- Promover a melhoria da qualidade de vida das pessoas com deficiência preferencialmente intelectual e múltipla e transtornos globais do desenvolvimento, em seus ciclos de vida crianças, adolescentes, adultos e idosos, buscando assegurar lhes o pleno exercício da cidadania
- II- Prestar serviço de habilitação e reabilitação ao público, e a promoção de sua integração a vida comunitária no campo da assistência social.
- III- Prestar serviços de educação especial às pessoas com deficiência preferencialmente intelectual e múltipla.
- IV- Oferecer serviços na área da saúde, desde a prevenção, visando assegurar uma melhor qualidade de vida das pessoas com deficiência, preferencialmente intelectual e múltipla.

2- DA ANÁLISE DAS ATIVIDADES REALIZADAS; DO CUMPRIMENTO DAS METAS E DO IMPACTO DO BENEFÍCIO SOCIAL

Que o artigo 66 e seus incisos da lei 13.019/201 disciplina que a avaliação da prestação de contas, dar-se a mediante a análise dos documentos previstos pelo plano de trabalho e relatório de execução do objeto, elaborado pela entidade e relatório de execução financeira do termo de colaboração elaborado pela entidade.

A prestação de contas consta de relatório de execução do objeto de atividades desenvolvidas pela APAE. No demonstrativo/relatório anual feito pela instituição e na visita in loco realizada por esta comissão e informações obtidas com entrevista aos pais dos alunos foi perceptível que a Escola Especial forneceu atendimento educacional



MUNICÍPIO DE PARANAPUÃ

CNPJ 45.134.236/0001-59

Rua Pedro Lanzoni, 2383 – Centro – CEP 15.745-000 – PARANAPUÃ - SP

Fone/Fax: (17) 3648-9020 – e-mail: administrativo@paranapua.sp.gov.br

especializado e de qualidade com profissionais em cada área além de promover a inclusão social aos alunos.

Além disto, a escola proporcionou aos alunos atendimento e acompanhamento com equipe clínica. Indicando que o plano de trabalho sofreu impacto social positivo durante o ano de 2019. Considerando que a escola cumpriu as obrigações estipuladas e forneceu aos alunos do Município de Paranapuã, oportunidade de aprendizado conforme metas e necessidades,

3- DOS VALORES TRANFERIDOS PELA ADMINISTRAÇÃO PÚBLICA

A administração pública efetuou a transferência de repasse a APAE no período de 16/05/2019 a 31/12/2019 no valor total de R\$24.058,14 (vinte quatro mil, cinquenta e oito reais e quatorze centavos), onde os repasses no valor de R\$16.230,78 (dezesseis mil duzentos e trinta reais e setenta e oito centavos) foram destinados para a cobertura gastos voltados para a área da Educação, os repasses no valor de R\$3.240,00 (três mil duzentos e quarenta reais) foram destinados para a cobertura de gastos voltados para a área da saúde, e os repasses no valor de R\$4.587,36 (quatro mil quinhentos e oitenta e sete reais e trinta e seis centavos) foram destinados para cobertura de gastos voltados para a área da Assistência Social.

4-DA EXECUÇÃO FINANCEIRA E ANÁLISE DOS DOCUMENTOS COMPROBATÓRIOS DAS DESPESAS APRESENTADAS

O plano de aplicação do termo de fomento destaca que o valor repassado pelo Município de Paranapuã, serviria para aquisição de materiais de consumo, recursos humanos, serviços de terceiros, e manutenção em geral.

Verifica-se que as despesas elencadas na execução financeira condizem com as notas e documentos apresentadas na prestação de contas, bem como na aplicação dos recursos. O parecer do Conselho Fiscal aprovou devidamente quanto aos gastos e despesas do ano de 2019.

5- CONCLUSÃO

Considerando que a prestação de contas apresentada pela APAE de Jales/SP no ano de 2019, os valores transferidos pela administração pública, a análise das atividades realizadas, os cumprimentos das metas, o impacto do benefício social e que estes condizem com a legalidade (Lei 13,019/2014) a Comissão de Monitoramento e Avaliação homologa este relatório.

Paranapuã, 10 de Janeiro de 2020.



SUELI LEITE ALMEIDA



ANA CLAUDIA MOURÃO REINA COSTA



ANA PAULA ROSA PETRONILHO DE CARVALHO

ANEXO VI

Prestação de Contas
Prefeitura de
PARANAPUÃ
Integral (Saúde)
Abril a Dezembro/2019

Órgão Concessor: **Prefeitura do Município de Paranapuã**

OSC: **Associação de Pais e Amigos dos Excepcionais de Jales - APAE**

Termo de Fomento nº **001/2019**

Processo de Inexigibilidade de Chamamento Público nº **001/2019**

Lei Municipal nº 1.509 de 26 de Fevereiro de 2019

Fonte de Recurso: **Municipal**

Programa/Objeto: **Despesas com atendimento à pessoa com deficiência intelectual, deficiência múltipla e transtorno do espectro autista (TEA) que necessitam de apoio permanente pervasivo.**

Valor de Repasse: **R\$ 3.240,00 (três mil, duzentos e quarenta reais)**

Valor Aplicação Financeira: **R\$ 0,00**

Data de Assinatura: **25/03/2019**



APAE Associação de Pais e Amigos dos Excepcionais de Jales

ESCOLA DE EDUCAÇÃO ESPECIAL "ANA EDUARDA MARQUES SILVESTRE"

Rua dos Girassóis nº 3327 - B. Santo Expedito
Fone (17) 3632-1984 - Fax (17) 3621-6000 - CEP 15 707-094 - JALES - SP
e-mail: apaejales@melfinet.com.br - apaejales 2009@gmail.com

**ANEXO RP-14 - REPASSES AO TERCEIRO SETOR
DEMONSTRATIVO INTEGRAL DAS RECEITAS E DESPESAS - TERMO DE COLABORAÇÃO/FOMENTO**

ÁREA DE ATENDIMENTO "SAÚDE"

ÓRGÃO PÚBLICO: Prefeitura do Município de Paranapuã

ORGANIZAÇÃO DA SOCIEDADE CIVIL: Associação de Pais e Amigos dos Excepcionais de Jales - APAE

CNPJ: 45.125.150/0001-60

ENDEREÇO E CEP: Rua dos Girassóis, nº 3327 – Santo Expedito / Jales (SP) – CEP: 15.707-094

RESPONSÁVEL(IS) PELA OSC: João Aparecido Papassidero

CPF: 784.713.708-91

OBJETO DA PARCERIA: Despesas com atendimento à pessoa com deficiência intelectual, deficiência múltipla e transtorno do espectro autista (TEA) que necessitam de apoio permanente pervasivo.

EXERCÍCIO: 2019 - (período: abril a dezembro/2019)

ORIGEM DOS RECURSOS (1): Municipal

DOCUMENTO	DATA	VIGÊNCIA	VALOR - R\$
Termo de Colaboração/Fomento nº 001/2019	25/03/2019	01/04/2019 a 31/12/2019	40.000,00

DEMONSTRATIVO DOS RECURSOS DISPONÍVEIS NO EXERCÍCIO				
DATA PREVISTA PARA O REPASSE (2)	VALORES PREVISTOS (R\$)	DATA DO REPASSE	NÚMERO DO DOCUMENTO DE CRÉDITO	VALORES REPASSADOS (R\$)
20/04/2019	360,00	16/05/2019	660.411.000.104.235	360,00
20/05/2019	360,00	16/05/2019	660.411.000.104.235	360,00
20/06/2019	360,00	19/06/2019	660.411.000.034.120	360,00
20/07/2019	360,00	12/07/2019	660.411.000.034.120	360,00
20/08/2019	360,00	27/08/2019	660.411.000.034.120	360,00
20/09/2019	360,00	17/09/2019	550.411.000.034.120	360,00
20/10/2019	360,00	17/09/2019	550.411.000.034.120	360,00
20/11/2019	360,00	14/10/2019	660.411.000.034.120	360,00
20/12/2019	360,00	10/12/2019	660.411.000.034.120	360,00
(A) SALDO DO EXERCÍCIO ANTERIOR				0,00
(B) REPASSES PÚBLICOS NO EXERCÍCIO				3.240,00
(C) RECEITAS COM APLICAÇÕES FINANCEIRAS DOS REPASSES PÚBLICOS (período: abril a dezembro/2019)				0,00
(D) OUTRAS RECEITAS DECORRENTES DA EXECUÇÃO DO AJUSTE (3)				0,00
(E) TOTAL DE RECURSOS PÚBLICOS (A + B + C + D)				3.240,00
(F) RECURSOS PRÓPRIOS DA ENTIDADE PARCEIRA				41,71
(G) TOTAL DE RECURSOS DISPONÍVEIS NO EXERCÍCIO (E + F)				3.281,71

(1) Verba: Federal, Estadual ou Municipal, devendo ser elaborado um anexo para cada fonte de recurso.

(2) Incluir valores previstos no exercício anterior e repassados neste exercício.

(3) Receitas com estacionamento, aluguéis, entre outras.

O(s) signatário(s), na qualidade de representante(s) da Associação de Pais e Amigos dos Excepcionais de Jales - APAE vem indicar, na forma abaixo detalhada, as despesas incorridas e pagas no exercício/2019, bem como as despesas a pagar no exercício seguinte.

Fundada: 20/09/1973 - Filiada Federação Nacional das Apaes nº 188/74 - Utilidade Pública Municipal Lei nº 905/74 - Utilidade Pública Estadual Lei nº 1477 de 30/11/1977 - Utilidade Pública Federal Lei 91/35 e Decreto 50.537/61 publicado Diário Oficial 30/03/1982 - Registro de personalidade jurídica nº 086 - INSS - Isenção Quota Patrimonial Entidade Filantrópica nº 21089 - 106013/77 - Secretaria Estadual de Assistência e Desenvolvimento Social nº 3067 - Registro Conselho Nacional de Assistência Social Processo nº 262.808/76 - Protocolo de Renovação CEBAS nº 71000.0034.95/2015-61 de 04/07/2015 a 03/07/2018 - CMDCA nº 188/2009 - CMAS nº 05/2010 - CNPJ 45.125.150/0001-60 - Autorização de funcionamento de escola - publicação no diário oficial 26/08/1982, processo 11.712/80-DRE/SJRP, apenso: 11.464/79-DRE/SP.



APAE Associação de Pais e Amigos dos Excepcionais de Jales

ESCOLA DE EDUCAÇÃO ESPECIAL "ANA EDUARDA MARQUES SILVESTRE"

Rua dos Girassóis nº 3327 - B. Santo Expedito
Fone (17) 3632-1984 - Fax (17) 3621-6000 - CEP 15 707-094 - JALES - SP
e-mail: apaejales@melfinet.com.br - apaejales 2009@gmail.com

DEMONSTRATIVO DAS DESPESAS INCORRIDAS NO EXERCÍCIO					
ORIGEM DOS RECURSOS (4): MUNICIPAL					
CATEGORIA OU FINALIDADE DA DESPESA (8)	DESPESAS CONTABILIZADAS NESTE EXERCÍCIO (R\$)	DESPESAS CONTABILIZADAS EM EXERCÍCIOS ANTERIORES E PAGAS NESTE EXERCÍCIO (R\$) (H)	DESPESAS CONTABILIZADAS NESTE EXERCÍCIO E PAGAS NESTE EXERCÍCIO (R\$) (I)	TOTAL DE DESPESAS PAGAS NESTE EXERCÍCIO (R\$) (J= H + I)	DESPESAS CONTABILIZADAS NESTE EXERCÍCIO A PAGAR EM EXERCÍCIOS SEGUINTE (R\$)
Recursos humanos (5)					
Recursos humanos (6)					
Medicamentos					
Material médico e hospitalar (*)					
Gêneros alimentícios					
Outros materiais de consumo	1.016,89	0,00	1.016,89	1.016,89	0,00
Serviços médicos (*)					
Outros serviços de terceiros	1.956,11	0,00	1.956,11	1.956,11	0,00
Locação de imóveis					
Locações diversas					
Utilidades públicas (7)					
Combustível					
Bens e materiais permanentes					
Obras					
Despesas financeiras e bancárias					
Outras despesas "manutenção geral"	267,00	0,00	267,00	267,00	0,00
TOTAL	3.240,00	0,00	3.240,00	3.240,00	0,00

(4) Verba: Federal, Estadual, Municipal e Recursos Próprios, devendo ser elaborado um anexo para cada fonte de recurso.

(5) Salários, encargos e benefícios.

(6) Autônomos e pessoa jurídica.

(7) Energia elétrica, água e esgoto, gás, telefone e internet.

(8) No rol exemplificativo incluir também as aquisições e os compromissos assumidos que não são classificados contabilmente como DESPESAS, como, por exemplo, aquisição de bens permanentes.

(9) Quando a diferença entre a Coluna DESPESAS CONTABILIZADAS NESTE EXERCÍCIO e a Coluna DESPESAS CONTABILIZADAS NESTE EXERCÍCIO E PAGAS NESTE EXERCÍCIO for decorrente de descontos obtidos ou pagamento de multa por atraso, o resultado não deve aparecer na coluna DESPESAS CONTABILIZADAS NESTE EXERCÍCIO A PAGAR EM EXERCÍCIOS SEGUINTE, uma vez que tais descontos ou multas são contabilizados em contas de receitas ou despesas. Assim sendo deverá se indicado como nota de rodapé os valores e as respectivas contas de receitas e despesas.

(*) Apenas para entidades da área da Saúde.

Fundada: 20/09/1973 - Filiada Federação Nacional das Apaes nº 188/74 - Utilidade Pública Municipal Lei nº 905/74 - Utilidade Pública Estadual Lei nº 1477 de 30/11/1977 - Utilidade Pública Federal Lei 91/35 e Decreto 50.537/61 publicado Diário Oficial 30/03/1982 - Registro de personalidade jurídica nº 086 - INSS - Isenção Quota Patrimonial Entidade Filantrópica nº 21089 - 106013/77 - Secretaria Estadual de Assistência e Desenvolvimento Social nº 3067 - Registro Conselho Nacional de Assistência Social Processo nº 262.808/76 - Protocolo de Renovação CEBAS nº 71000.0034.95/2015-61 de 04/07/2015 a 03/07/2018 - CMDCA nº 188/2009 - CMAS nº 05/2010 - CNPJ 45.125.150/0001-60 - Autorização de funcionamento de escola - publicação no diário oficial 26/08/1982, processo 11.712/80-DRE/SJRP, apenso: 11.464/79-DRE/SP.



APAE Associação de Pais e Amigos dos Excepcionais de Jales

ESCOLA DE EDUCAÇÃO ESPECIAL "ANA EDUARDA MARQUES SILVESTRE"

Rua dos Girassóis nº 3327 - B. Santo Expedito
Fone (17) 3632-1984 - Fax (17) 3621-6000 - CEP 15 707-094 - JALES - SP
e-mail: apaejales@melfinet.com.br - apaejales 2009@gmail.com

DEMONSTRATIVO DAS DESPESAS INCORRIDAS NO EXERCÍCIO					
ORIGEM DOS RECURSOS (4): RECURSO PRÓPRIO					
CATEGORIA OU FINALIDADE DA DESPESA (8)	DESPESAS CONTABILIZADAS NESTE EXERCÍCIO (R\$)	DESPESAS CONTABILIZADAS EM EXERCÍCIOS ANTERIORES E PAGAS NESTE EXERCÍCIO (R\$) (H)	DESPESAS CONTABILIZADAS NESTE EXERCÍCIO E PAGAS NESTE EXERCÍCIO (R\$) (I)	TOTAL DE DESPESAS PAGAS NESTE EXERCÍCIO (R\$) (J= H + I)	DESPESAS CONTABILIZADAS NESTE EXERCÍCIO A PAGAR EM EXERCÍCIOS SEGUINTE (R\$)
Recursos humanos (5)					
Recursos humanos (6)					
Medicamentos					
Material médico e hospitalar (*)					
Gêneros alimentícios					
Outros materiais de consumo	41,71	0,00	41,71	41,71	0,00
Serviços médicos (*)					
Outros serviços de terceiros					
Locação de imóveis					
Locações diversas					
Utilidades públicas (7)					
Combustível					
Bens e materiais permanentes					
Obras					
Despesas financeiras e bancárias					
Outras despesas "manutenção geral"					
TOTAL	41,71	0,00	41,71	41,71	0,00

(4) Verba: Federal, Estadual, Municipal e Recursos Próprios, devendo ser elaborado um anexo para cada fonte de recurso.

(5) Salários, encargos e benefícios.

(6) Autônomos e pessoa jurídica.

(7) Energia elétrica, água e esgoto, gás, telefone e internet.

(8) No rol exemplificativo incluir também as aquisições e os compromissos assumidos que não são classificados contabilmente como DESPESAS, como, por exemplo, aquisição de bens permanentes.

(9) Quando a diferença entre a Coluna DESPESAS CONTABILIZADAS NESTE EXERCÍCIO e a Coluna DESPESAS CONTABILIZADAS NESTE EXERCÍCIO E PAGAS NESTE EXERCÍCIO for decorrente de descontos obtidos ou pagamento de multa por atraso, o resultado não deve aparecer na coluna DESPESAS CONTABILIZADAS NESTE EXERCÍCIO A PAGAR EM EXERCÍCIOS SEGUINTE, uma vez que tais descontos ou multas são contabilizados em contas de receitas ou despesas. Assim sendo deverá se indicado como nota de rodapé os valores e as respectivas contas de receitas e despesas.

(*) Apenas para entidades da área da Saúde.

Fundada: 20/09/1973 - Filiada Federação Nacional das Apaes nº 188/74 - Utilidade Pública Municipal Lei nº 905/74 - Utilidade Pública Estadual Lei nº 1477 de 30/11/1977 - Utilidade Pública Federal Lei 91/35 e Decreto 50.537/61 publicado Diário Oficial 30/03/1982 - Registro de personalidade jurídica nº 086 - INSS - Isenção Quota Patrimonial Entidade Filantrópica nº 21089 - 106013/77 - Secretaria Estadual de Assistência e Desenvolvimento Social nº 3067 - Registro Conselho Nacional de Assistência Social Processo nº 262.808/76 - Protocolo de Renovação CEBAS nº 71000.0034.95/2015-61 de 04/07/2015 a 03/07/2018 - CMDCA nº 188/2009 - CMAS nº 05/2010 - CNPJ 45.125.150/0001-60 - Autorização de funcionamento de escola - publicação no diário oficial 26/08/1982, processo 11.712/80-DRE/SJRP, apenso: 11.464/79-DRE/SP.



APAE Associação de Pais e Amigos dos Excepcionais de Jales

ESCOLA DE EDUCAÇÃO ESPECIAL "ANA EDUARDA MARQUES SILVESTRE"

Rua dos Girassóis nº 3327 - B. Santo Expedito
Fone (17) 3632-1984 - Fax (17) 3621-6000 - CEP 15 707-094 - JALES - SP
e-mail: apaejales@melfinet.com.br - apaejales 2009@gmail.com

DEMONSTRATIVO DO SALDO FINANCEIRO DO EXERCÍCIO	
(G) TOTAL DE RECURSOS DISPONÍVEL NO EXERCÍCIO	3.281,71
(J) DESPESAS PAGAS NO EXERCÍCIO (H+I)	3.281,71
(K) RECURSO PÚBLICO NÃO APLICADO [E - (J - F)]	0,00
(L) VALOR DEVOLVIDO AO ÓRGÃO PÚBLICO	0,00
(M) VALOR AUTORIZADO PARA APLICAÇÃO NO EXERCÍCIO SEGUINTE (K - L)	0,00

Declaro(amos), na qualidade de responsável(is) pela entidade supra epigrafada, sob as penas da Lei, que a despesa relacionada comprova a exata aplicação dos recursos recebidos para os fins indicados, conforme programa de trabalho aprovado, proposto ao Órgão Público Parceiro.

LOCAL e DATA: Jales-SP., 30 de Janeiro de 2.020.

Responsáveis pela Organização da Sociedade Civil: (nome, cargo e assinatura)

DIRIGENTE:

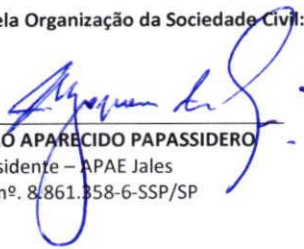
JOÃO APARECIDO PAPASSIDERO
Presidente - APAE Jales
RG nº. 8.861.358-6-SSP/SP

MEMBROS DO CONSELHO FISCAL: (nomes e assinatura)

JOÃO DONIZETI PASCUI JUNIOR
Conselheiro Fiscal Efetivo
RG nº. 34.193.731-9-SSP/SP

ALCERO RODRIGUES NOGUEIRA JÚNIOR
Conselheiro Fiscal Efetivo
RG nº. 29.122.106-3-SSP/SP

NIVALDO APARECIDO FAÇA
Conselheiro Fiscal Efetivo
RG nº. 10.366.381-SSP/SP

RG: **03348024/90** No da Conta: **1474033480241** GR CR: **19** Mes de Referência: **JUN/19**

End.: R Dos Girassois, 03327 JD ARAPUA Folha 1 de 1
 Jales/SP CEP: 15707094
 Cliente: Assoc. De Pais E Amigos De Excep - Apae Codigo do Cliente: 0000017728
 Cod. Sabesp: 05.396.06.06.1290.000.000.004.5
 Economias: 0 Res + 1 Com + 0 Ind + 0 Pub Tipo de Ligacao: Agua e Esgoto
 Tipo de Faturamento: Ligacao cadastrada como Assistencial. Hidrometro: A06N572471

Apresentacao	Data	Leitura	Consumo m3 0
Leitura Atual	03/06/19	670	
Leitura Anterior	03/06/19	670	
Proxima Leitura	03/07/19		

Periodo de Consumo: 31 dias

Condição de Leitura: LEITURA NORMAL

Historico do Consumo de Agua

R	R	R	R	R	R
DEZ	JAN	FEV	MAR	ABR	MAI
Medla:				Ajuste: 1.033	

Calculo do Valor da Conta Residencial Por Economia

Faixa Consumo (m3)	Consumo(m3) por Economia	Agua		Esgoto	
		Tarifa(R\$)	Valor(R\$)	Tarifa(R\$)	Valor(R\$)
Ate 10	Minimo	26,28	26,28	21,02	21,02
11 A 20		3,13		2,47	24,70
21 A 30		5,07		4,05	40,50
31 A 50		5,07		4,05	81,00
Acima de 50		5,92		4,72	928,84
			26,28		1.097,06

VI Agua (Agua * Ft. de Ajust * Econ) $26,28 \times 0,98965132 \times 1 = 26,00$
 VI Esgoto (Esgoto * Ft. de Ajust * Econ) $1.097,06 \times 0,98965132 \times 1 = 1.086,59$
 VI Esgoto (Esgoto * Ft de Poluicao) $1.086,59 \times 0,00 = 0,00$

Total Nao Residencial (Valor Agua + Valor Esgoto) = **1.111,59**
 No valor de esgotos estao computados: R\$ 1.086,59 referentes a esgotos (0 m3 + 247.0000000 m3 lancados na rede coletora) e R\$ 0,00 ref. a carga poluidora (K= 1,00)

Vigias - 04/06/19 - J.A.

Discriminacao do Faturamento

Item	Valor (R\$)	Total a Pagar:	R\$ *****1.117,14
Agua	26,00	Vencimento:	14/06/19
Esgoto	1.086,59	PAGO COM RECURSOS DA PREFEITURA MUNICIPAL DE Paranapuá	
Tx Regulacao - TRCF	5,55		

DESPESA PAGA COM RECURSOS DA PREFEITURA MUNICIPAL DE Paranapuá
 LEI AUTORIZADORA:
 Nº 1509 de 26/10/2019
 Municipal

No caso de pagamento em atraso
 Sera acrescdo de multa de 2%, mais atualizacao monetaria com base na variacao do IPCA/BIGE do mes anterior, mais juros de mora de 0,033% ao dia. A conta nao paga ate a data de vencimento sujeita o imovel ao corte do fornecimento de agua.

Oferecemos datas opcionais de vencimento para sua conta 01 - 05 - 10 - 15 - 20 - 25. Havendo interesse entre em contato com a SABESP

Total a Pagar: **1.117,14** Faca a sua parte. Economize Agua.

Avisos ao Cliente
 REAJUSTE TARIFARIO LINEAR DE 4,7242% A PARTIR DE 11/05/19 CONF. COMUNICADO 05/19

PAGO COM RECURSO DO TERMO DE FOMENTO
 Nº 001 / 2019
PROCESSO DE INEXIGIBILIDADE DE CHAMAMENTO PÚBLICO
 Nº 001 / 2019

Tributos	Aliquota(%)	Base de Calculo(R\$)	Valor(R\$)
PIS/PASEP e COFINS	6,56	1.117,14	73,28

Qualidade da Agua - Decreto Presidencial 5440/05 Portaria Ministerio da Saude 5/17 - Anexo XX
 Parametros Turbidez Cor Cloro Coliformes totais Escherichia Coli
 Minimo Exigido 053 005 053 053 053
 Amostras Realizadas 053 005 053 053 053
 Amostras que atendem ao padrao 053 005 053 053 053
 Todas as amostras atenderam a qualidade



Transações Pendentes

G337131354695654063
13/06/2019 14:07:24

Pagamento de outros convênios

SISBB - SISTEMA DE INFORMACOES BANCO DO BRASIL
13/06/2019 - AUTO-ATENDIMENTO - 14.07.18
0411100411

COMPROVANTE DE AGENDAMENTO

CLIENTE: APAE JALES PM PARANAPUA
 AGENCIA: 411-1 CONTA: 42.120-0
 EFETUADO POR: ALCERO RODRIGUES NO

=====

Convenio SABESP
 Codigo de Barras 82630000011-2 17140097147-8
 42033480241-0 51233019062-4

Data do pagamento 13/06/2019
 Valor Total 1.117,14
 Pagamento agendado.

Atenção: Esta transação está sujeita a avaliação de segurança e será processada após análise. O comprovante definitivo somente sera emitido apos a quitacao.

OK

Assinada por	JB491408 JOAO A PAPASSIDERO	13/06/2019 13:38:45
	JB491409 ALCERO RODRIGUES NO	13/06/2019 14:07:24

Transação efetuada com sucesso.

Transação efetuada com sucesso por: JB491409 ALCERO RODRIGUES NO.

PAGO COM RECURSOS
 DA
 PREFEITURA MUNICIPAL DE
Paranapua

LACRADO	D	275	AFOR
		349	E ()
			A ()
			S (X)
Empresa	Sobesp		
	NF nº 4424033		
	480241		

PAGO COM RECURSO DO
 TERMO DE FOMENTO
 Nº 001 / 2019
 PROCESSO DE RESPONSABILIDADE
 DE ORÇAMENTO FISCAL
 Nº 001 / 2019

DESPESA PAGA COM RECURSO:
Municipal
 LEI AUTORIZADORA:
Municipal
 R\$ 1509,26, 02, 2019



Transações Pendentes

G331121032381677072
12/08/2019 11:23:56

Transferência entre contas diversas

OK

Debitado

Nome APAE JALES PM PARANAPUA
 Agência 411-1
 Conta corrente 42120-0

Creditado

Nome ROSANA VERONEZI INFORMATI
 Agência 411-1
 Conta corrente 32423-X
 Valor 267,00
 Data Nesta data

Assinada por JB491408 JOAO A PAPASSIDERO
 JB491409 ALCERO RODRIGUES NO

12/08/2019 11:23:42
 12/08/2019 11:23:56

Transação efetuada com sucesso.

S

Transação efetuada com sucesso por: JB491409 ALCERO RODRIGUES NO.

PAGO COM RECURSOS
 DA
PREFEITURA MUNICIPAL DE
Paranapuã

LANÇADO	D	329	Área E () A () S ()
	C	349	
Empresa		NF nº	
RV Informatica		1423	

PAGO COM RECURSO DO
TERMO DE FOMENTO
 Nº 001 / 2019
 PROCESSO DE LICITAÇÃO Nº 001 / 2019
 DE CHAMAMENTO Nº 001 / 2019

DESPESA PAGA COM RECURSO:
 Municipal
 LEI AUTOREGULADA
 Municipal
 P. 1509, de 26/02/2019

RECEBEMOS DE ROSANA VERONEZI INFORMATICA ME OS PRODUTOS / SERVIÇOS CONSTANTES DA NOTA FISCAL INDICADO AO LADO		NF-e Nº 000001423 SÉRIE 001
DATA DE RECEBIMENTO	IDENTIFICAÇÃO E ASSINATURA DO RECEBEDOR	

IDENTIFICAÇÃO DO EMITENTE ROSANA VERONEZI INFORMATICA ME AV. FRANCISCO JALES, 2686 - - CENTRO - CEP:15700-028 - JALES - SP TEL: (17)3632-8070 cdircvinformatica@bol.com.br		DANFE DOCUMENTO AUXILIAR DA NOTA FISCAL ELETRÔNICA 0 - ENTRADA 1 1 - SAÍDA Nº 000001423 FL. 1 / 1 SÉRIE 001			
NATUREZA DE OPERAÇÃO VEND. DE MERCA. ADQ. OU REC. DE TER. EM OPE. COM. MERC. SUJ.		CHAVE DE ACESSO 3519 0626 4437 7700 0114 5500 1000 0014 2310 0001 4230		Consulta de autenticidade no portal nacional da NF-e www.nfe.fazenda.gov.br/portal ou no site da Sefaz Autorizadora	
INSCRIÇÃO ESTADUAL 396077225118		INSCRIÇÃO ESTADUAL DO SUBST. TRIB.		PROTÓCOLO DE AUTORIZAÇÃO DE USO 135190429528969 15/06/2019 12:54:09	
CNPJ / CPF 26.443.777/0001-14					

DESTINATÁRIO / REMETENTE NOME / RAZÃO SOCIAL ASSOCIACAO PAIS E AMIGOS DOS EXCEPCIONAIS DE JALES		CNPJ / CPF 45.125.150/0001-60		DATA DA EMISSÃO 15/06/2019	
ENDEREÇO R. DOS GIRASSOIS, 3327		BAIRRO / DISTRITO JARDIM SANTO EXPEDITO		CEP 15707-094	
MUNICÍPIO JALES		FONE / FAX (17)3632-1984		UF SP	
INSCRIÇÃO ESTADUAL		HORA DA SAÍDA			

CÁLCULO DO IMPOSTO		BASE CÁLC. ICMS SUBST.		VALOR DO ICMS SUBST.		VALOR TOTAL DOS PRODUTOS	
BASE DE CÁLCULO DO ICMS	VALOR DO ICMS	0,00	0,00	0,00	0,00	267,00	
VALOR DO FRETE	VALOR DO SEGURO	DESCONTO	OUTRAS DESP. ACESS.	VALOR DO IPI	VALOR TOTAL DA NOTA		
0,00	0,00	0,00	0,00	0,00	267,00		

TRANSPORTADOR / VOLUMES TRANSPORTADOS		FRETE POR CONTA 9 - SEM FRETE		CÓDIGO ANTT		PLACA DO VEÍCULO		UF		CNPJ / CPF	
RAZÃO SOCIAL		MUNICÍPIO		UF		INSCRIÇÃO ESTADUAL					
ENDEREÇO		QUANTIDADE		ESPÉCIE		MARCA		NUMERAÇÃO		PESO BRUTO	
										PESO LÍQUIDO	

CODIGO DO PROD. / SERV.	DESCRIÇÃO DO PRODUTO / SERVIÇO	NCM / SH	CSOSN	CFOP	UNID.	QUANT.	VALOR UNITÁRIO	VALOR TOTAL	VALOR DESCONTO	BASE CALG. ICMS	VALOR I.C.M.S.	VALOR I.P.I.	ALÍQUOTAS ICMS	ALÍQUOTAS IPI
00137	FONTE ATX 200 WTS REAL	85044021	0500	5403	UN	1,0000	85,0000	85,00	0,00	0,00	0,00	0,00	0,00	0,00
00310	CABO HDMI DE 10 MTS	85444200	0500	5403	UN	1,0000	70,0000	70,00	0,00	0,00	0,00	0,00	0,00	0,00
00457	BATERIA NOBREAK SELADA FLEX PLUS	85072010	0500	5403	UN	1,0000	100,0000	100,00	0,00	0,00	0,00	0,00	0,00	0,00
00128	CABO P2 X P2 DE 1,5 MTS	85444200	0500	5403	UN	1,0000	12,0000	12,00	0,00	0,00	0,00	0,00	0,00	0,00

LANÇADO	D	329	Área
VISTO	C	349	E () A () S (X)
Empresa		NF nº	
Informática		1423	

11/5/06 - 18/06/18 - *[Assinatura]*

PAGO COM RECURSO DO TERMO DE FOMENTO
Nº 001 / 2019

PROCESSO DE EXIGIBILIDADE DE CHAMAMENTO PÚBLICO
Nº 001 / 2019

DESPESA PAGA COM RECURSO:
Municipal

LEI AUTORIZADORA:
Municipal

1509 de 26 de 02 de 2019

PAGO COM RECURSOS DA PREFEITURA MUNICIPAL DE
Paranapuã

DADOS ADICIONAIS		RESERVADO AO FISCO
INFORMAÇÕES COMPLEMENTARES Trib aprox R\$: 19,90 (7,45%) federal R\$: 32,04 (12,00%) estadual R\$: 0,00 (0,00%) municipal Fonte: IBPT/empresometro.com.br D11D7F. 11,06%-R\$29,53		



Transações Pendentes

OK

G331121032381677069
12/08/2019 11:22:02

Transferência entre contas diversas

Debitado

Nome APAE JALES PM PARANAPUA
 Agência 411-1
 Conta corrente 42120-0

Creditado

Nome DROGARIA SHALOM JALES LTD
 Agência 411-1
 Conta corrente 12707-8
 Valor 158,98
 Data Nesta data

Assinada por JB491408 JOAO A PAPASSIDERO 12/08/2019 11:21:49
 JB491409 ALCERO RODRIGUES NO 12/08/2019 11:22:02

Transação efetuada com sucesso.

S

Transação efetuada com sucesso por: JB491409 ALCERO RODRIGUES NO.

PAGO COM RECURSO DO
 TERMO DE FOMENTO
 Nº 001 / 2019
 PROCESSO DE LICITAÇÃO Nº
 DE CHAMADA Nº 001 / 2019

PAGO COM RECURSOS
 DA
 PREFEITURA MUNICIPAL DE
 Paranapuã

LANÇADO	D	315	Área
VISTO	C	349	E () A () S (x)
Empresa		NF nº	
Drogaria Shalom		1537	

DESPESA PAGA COM RECURSO:
 Municipal
 Nº 1509, 26.02.2019

RECEBEMOS DE DROGARIA SHALOM JALES LTDA ME OS PRODUTOS E OU SERVIÇOS CONSTANTES NA NOTA FISCAL ELETRÔNICA INDICADA AO LADO		NF-e Nº 1537 SÉRIE: 0
DATA DE RECEBIMENTO	IDENTIFICAÇÃO E ASSINATURA DO RECEBEDOR	

	IDENTIFICAÇÃO DO EMITENTE	DANFE Documento Auxiliar da Nota Fiscal Eletrônica	 CHAVE DE ACESSO 3519 0805 2024 8000 0197 5500 0000 0015 3710 0858 0111
	DROGARIA SHALOM JALES LTDA ME RUA 8, 2347 - CENTRO JALES - SP CEP: 15700666 TELEFONE: 1736215407	0 - ENTRADA 1 - SAÍDA 1 Nº 1537 SÉRIE: 0 FOLHA: 1 de 1	

NATUREZA DA OPERAÇÃO VENDE DE MERCADORIA	PROTOCOLO DE AUTORIZAÇÃO DE USO 135190574495937
INSCRIÇÃO ESTADUAL 396098659119	INSCRIÇÃO ESTADUAL DO SUB. TRIB. 05202480000197

DESTINATÁRIO / REMETENTE		CNPJ / CPF 45.125.150/0001-60	DATA DA EMISSÃO 09/08/2019
NOME / RAZÃO SOCIAL ASSOCIACAO DE PAIS E AMIGOS DOS EXCEPICÍ		CEP 15707-094	DATA ENTRADA / SAÍDA 09/08/2019
ENDEREÇO RJA DOS GIRASSOIS, 3327	BAIRRO / DISTRITO SANTO EXPEDITO	UF SP	HORA DA ENTRADA / SAÍDA 09:48
MUNICÍPIO JALES	FONE / FAX 36216000	INSCRIÇÃO ESTADUAL	

FATURA / DUPLICATA	NUM:001 VENC:02/09/19 VAL:158,98
--------------------	----------------------------------

CÁLCULO DO IMPOSTO		VALOR DO ICMS	VALOR DO ICMS ST	VALOR TOTAL DOS PRODUTOS
BASE DE CÁLCULO DO ICMS	0,00	0,00	0,00	197,51
VALOR DO FRETE	0,00	VALOR DO SEGURO	0,00	VALOR TOTAL DA NOTA
		DESCONTO	38,53	158,98
		OUTRAS DESPESAS ACESSÓRIAS	0,00	
		VALOR DO IPI	0,00	

TRANSPORTADOR / VOLUMES TRANSPORTADOS		FRETE POR CONTA 0 - EMITENTE 1 - DESTINATÁRIO 2 - TERCEIROS 9 - SEM FRETE 9	CÓDIGO ANTT	PLACA DO VEÍCULO	UF	CNPJ / CPF
NOME / RAZÃO SOCIAL		MUNICÍPIO		UF	INSCRIÇÃO ESTADUAL	
QUANTIDADE	ESPÉCIE	MARCA	NÚMERO	PESO BRUTO	0,000	PESO LÍQUIDO
						0,000

DADOS DOS PRODUTOS / SERVIÇOS														
CÓD PROD	DESCRIÇÃO DOS PRODUTOS / SERVIÇOS	NCM / SH	CST	CFOP	UNID.	QUANT.	VALOR UNIT.	VALOR TOTAL	DESC.	BC ICMS	V. ICMS	V. IPI	ALÍQUOTAS ICMS / I.P.I.	
1030871	SORO FISIOL 0,9% B DOS 500ML/ADV	30049099	0500	5929	UN	2	6,98	13,96	3,98	0,00	0,00	0,00	0	0
2336511	FITA MICROPOROSA CREMER HIPO 2,5X4,5	30051090	0500	5929	UN	5	13,63	68,15	13,65	0,00	0,00	0,00	0	0
174381	ESPARADRAPO MICROPOROSO 5CM X 4,5M	30051090	0500	5929	UN	5	23,08	115,40	20,90	0,00	0,00	0,00	0	0

LANÇADO	D	315	Área
VISTO	C	349	E () A () S (X)
Empresa	Drogaria Shalom		
	NF nº 1537		

DESPESA PAGA COM RECURSO:

Municipal

Municipal

1509 26 de 2019

PAGO COM RECURSO DO TERMO DE FOMENTO

Nº 001 / 2019

PROCESSO DE LICITAÇÃO Nº 001 / 2019

PAGO COM RECURSOS DA PREFEITURA MUNICIPAL DE Paranaíba

CÁLCULO DO ISSQN		VALOR DO ISSQN	0,00
INSCRIÇÃO MUNICIPAL	VALOR TOTAL DOS SERVIÇOS	BASE DE CÁLCULO DO ISSQN	0,00
		VALOR DO ISSQN	0,00

DADOS ADICIONAIS	RESERVADO AO FISCO
INFORMAÇÕES COMPLEMENTARES	
TRIB APROX R\$ 7,60 FEDERAL R\$ 11,64 ESTADUAL NOTA FISCAL REF. SAT Nº 146473 DOCUMENTO EMITIDO POR ME OU EPP OPTANTE PELO SIMPLES NACIONAL; NÃO GERA DIREITO A CRÉDITO FISCAL DE IPI;	

at



Transações Pendentes

Transferência entre contas diversas

Debitado

Nome APAE JALES PM PARANAPUA
 Agência 411-1
 Conta corrente 42120-0

Creditado

Nome JOSE ROBERTO BALISTA 3093
 Agência 6731-8
 Conta corrente 20896-5
 Valor 250,00
 Data Nesta data

Assinada por JB491408 JOAO A PAPASSIDERO 23/08/2019 17:52:20
 JB491409 ALCERO RODRIGUES NO 23/08/2019 17:52:39

Transação efetuada com sucesso.

S

Transação efetuada com sucesso por: JB491409 ALCERO RODRIGUES NO.

LANÇADO	D	367	Area
VISTO	G	349	E () A () S ()
Empresa		NF nº	
Ideal clima		521	

DESPESA PAGA COM RECURSO:
Municipal
 LEI AUTOMÁTICA:
Municipal
 Nº 1509, 26.02.2019

PAGO COM RECURSO DO
 TERMO DE FOMENTO
 Nº 001 / 2019
 PROCESSO DE RESPONSABILIDADE
 DE CÂMPUS MUNICIPAL
 Nº 001 / 2019

PAGO COM RECURSOS
 DA
 PREFEITURA MUNICIPAL DE
Paranapua

IDEAL CLIMA
 JOSE ROBERTO BALISTA 30934669899
 RUA DR. OVIDIO PINHEIRO, Nro 153 - SALA 2 - JARDIM DO BOSQUE
 CEP : 15703-404 - JALES - SP

Ins.Municipal: 21588 CNPJ: 17.822.481/0001-13 I.E: 396.054.572.112

NOTA FISCAL DE PRESTAÇÃO DE SERVIÇOS

Data e horário da impressão 13/08/2019 - 16:10:33	Data do Serviço 13/08/2019	Situação da nota Emitida	Número de controle 2019/123077	Nota Eletrônica nº521 - série A
---	--------------------------------------	------------------------------------	--	--

Tomador de Serviço	Nome/ Razão Social:	ASSOCIACAO DE PAIS E AMIGOS DOS EXCEPCIONAIS DE JALES
	Endereço:	RUA DOS GIRASSOIS, Nro 3327 - BAIRRO SANTO EXPEDITO
	CEP/Cidade/UF:	15707-094 - JALES - SP
	Email:	
	CNPJ:	45.125.150/0001-60
	Inscrição Estadual:	
	Inscrição Municipal:	1770
Local da prestação do serviço:		JALES-SP



DESCRIÇÃO DOS SERVIÇOS

cod.serviço	quantidade	descrição do serviço	vlr.unitário	vlr.total	dedução	alíquota
14.06	1	Serviço de higienização no condensador da piscina	180,00	180,00	0,00	0%
14.06	1	Serviço de troca de capacitor	70,00	70,00	0,00	0%

LANÇADO	D	367	Area
VISTO	C	349	E () A () B (X)
Empresa	NP nº		
<i>Ideal Clima</i>	<i>521</i>		

PAGO COM RECURSO DO TERMO DE FOMENTO
 Nº *001* / *2019*
PROCESSO DE LICITAÇÃO DE CHAMAMENTO PÚBLICO
 Nº *001* / *2019*

DESPESA PAGA COM RECURSO:
Municipal
Municipal
 1509 *26 de out 2019*

PAGO COM RECURSOS DA PREFEITURA MUNICIPAL DE
Varanapue

Vistos - 20/08/19 - 114



Prefeitura Municipal de Jales
 Estado de SAO PAULO
 Secretaria Municipal de Fazenda
 Divisão de Tributação e Fiscalização
 RUA 05, Nº 2266 - CENTRO
 C.E.P 15700-010, JALES(SP)
 CNPJ 45.131.885/0001-04 - www.jales.sp.gov.br

SIMPLES NACIONAL:	OPTANTE
Valor Bruto da Nota:	250,00
Base de Cálculo do ISS:	250,00
Valor do ISS:	*****
ISS retido na fonte:	*****
PIS:	*****
IRRF:	*****
CSLL:	*****
COFINS:	*****
Previdência Social:	*****
Valor Líquido na Nota:	250,00

Fundamentos legais: Lei Complementar Municipal 110/2003 alterada pelas leis 136/2006 e 169/2008.
 NOTA FISCAL emitida através do site www.jales.sp.gov.br, com escrituração digital no banco de dados do município.
 Qualquer rasura ou adendo que não faça parte da sua impressão original tornará esta nota fiscal inválida.
 Não tem valor como recibo.

Local da incidência do ISS: JALES-SP Responsável Recolhimento: Prestador

INFORMAÇÕES COMPLEMENTARES

Lista de Serviços de Lei Complementar Federal 116/2003.
 14.06(02.41.00015) - INSTALAÇÃO E MONTAGEM DE APARELHOS, MÁQUINAS E EQUIPAMENTOS, INCLUSIVE MONTAGEM INDUSTRIAL, PRESTADOS AO USUÁRIO FINAL, EXCLUSIVAM

Microempreendedor Individual (MEI) optante pelo SIMEI: conforme dispõe o art. 1º, §3º, IV, da Resolução CGSN nº 58, de 27 de abril de 2009, não cabe retenção de ISS sobre os serviços prestados.

Orçamento Nº	Fatura Nº	Vencimento	AIDF Nº	Limite das notas (AIDF)
*****	*****	*****	2014/516	101 a 600

Para a certificação de autenticidade desta nota acesse www.jales.sp.gov.br e informe o Código de Validação P4S9B0.I6F5D2.E8H5N6 com as demais informações constante da nota.
Código de Verificação: 47EFE4570



ok

G332181019304673060
18/09/2019 10:23:54

Pagamento de títulos com débito em conta corrente

18/09/2019 - BANCO DO BRASIL - 10:23:56
041100411 0006

COMPROVANTE DE PAGAMENTO DE TITULOS

CLIENTE: APAE JALES PM PARANAPUA
AGENCIA: 0411-1 CONTA: 42.120-0

CAIXA ECONOMICA FEDERAL

1049516568440001000480000266692480160000035290

BENEFICIARIO:
SPA-INDUSTRIA QUIMICA LTDA. - EPP
NOME FANTASIA:
SPA-INDUSTRIA QUIMICA LTDA. - EPP
CNPJ: 08.675.264/0001-57
PAGADOR:
ASSOC DE PAIS E AMIGOS DOS EXCEP DE
CNPJ: 45.125.150/0001-60

NR. DOCUMENTO 91.801
DATA DE VENCIMENTO 18/09/2019
DATA DO PAGAMENTO 18/09/2019
VALOR DO DOCUMENTO 352,90
VALOR COBRADO 352,90

NR.AUTENTICACAO 7.72E.C06.26E.30A.F2E

Central de Atendimento BB
4004 0001 Capitais e regioes metropolitanas
0800 729 0001 Demais localidades
Consultas, informacoes e servicos transacionais.

SAC
0800 729 0722
Informacoes, reclamacoes e cancelamento de produtos e servicos.

Ouvidoria
0800 729 5678
Reclamacoes nao solucionadas nos canais habituais: agencia, SAC e demais canais de atendimento.

Atendimento a Deficientes Auditivos ou de Fala
0800 729 0088
Informacoes, reclamacoes, cancelamento de cartao, outros produtos e servicos de Ouvidoria.

Assinada por JB491408 JOAO A PAPASSIDERO
JB491409 ALCERO RODRIGUES NO

18/09/2019 10:23:40
18/09/2019 10:23:54

Transação efetuada com sucesso.

Transação efetuada com sucesso por: JB491409 ALCERO RODRIGUES NO.

DESPESA PAGA COM RECURSO:
Municipal
LEI AUTO LICITACAO
Municipal
P. 1509, de 26/02/2019

PAGO COM RECURSOS
DA
PREFEITURA MUNICIPAL DE
Paranapua

PAGO COM RECURSO DO
TERMO DE FOMENTO
Nº 001 / 2019
PROCESSO DE INDEFERENCIA
DE CHAMAMENTO PUBLICO
Nº 001 / 2019

S

LANÇADO	D	362	Area
			E ()
			A ()
VISTO	C	349	S (X)
Empresa	SPA Indústria		NF nº 013-662

104-0

Local de Pagamento PREFERENCIALMENTE NAS CASAS LOTÉRICAS ATÉ O VALOR LIMITE						Vencimento 18/09/2019
Beneficiário SPA INDUSTRIA QUIMICA LTDA - 08.675.264/0001-57 AVENIDA BORBOLETA 180 - BADCY BASSITT-SP						Agência / Código do Cedente 0353/ 516564-4
Data do Documento 21/08/2019	Número do Documento 13.682	Espécie do Documento DM	Aceite N	Data do Processamento 21/08/2019	Nosso Número 1400000000002666-8	
Uso do Banco	Carteira RG	Especie R\$	Quantidade	Valor	Valor do Documento 352,90	
Instruções *(Texto de responsabilidade do Beneficiário)* PAGO COM RECURSOS DA PREFEITURA MUNICIPAL DE Paranaíba Vistos - 26/08/19 - [assinatura]						(-) Desconto (-) Outras Deduções / Abatimento (+) Mora / Multa / Juros (+) Outros Acréscimos (=) Valor Cobrado
Pagador ASSOC DE PAIS E AMIGOS DOS EXCEP DE JALES 978 rua dos girassois 3327 JALES/SP			CNPJ/CPF 045.125.150/0001-60 Bairro SANTO EXPEDITO CEP 15.707.094 CNPJ/CPF:			
Sacador / Avalista						Autenticação Mecânica

104-0

Recibo Sacado

Local de Pagamento PREFERENCIALMENTE NAS CASAS LOTÉRICAS ATÉ O VALOR LIMITE						Vencimento 18/09/2019
Beneficiário SPA INDUSTRIA QUIMICA LTDA - 08.675.264/0001-57 AVENIDA BORBOLETA 180 - BADCY BASSITT-SP						Agência / Código do Cedente 0353/ 516564-4
Data do Documento 21/08/2019	Número do Documento 13.682	Espécie do Documento DM	Aceite N	Data do Processamento 21/08/2019	Nosso Número 1400000000002666-8	
Uso do Banco	Carteira RG	Especie R\$	Quantidade	Valor	Valor do Documento 352,90	
Instruções *(Texto de responsabilidade do Beneficiário)* DESPESA PAGA COM RECURSOS Municipais LEI Nº 1509 - 26/02/2019						(-) Desconto (-) Outras Deduções / Abatimento (+) Mora / Multa / Juros (+) Outros Acréscimos (=) Valor Cobrado
Pagador ASSOC DE PAIS E AMIGOS DOS EXCEP DE JALES 978 rua dos girassois 3327 JALES/SP			CNPJ/CPF 045.125.150/0001-60 Bairro SANTO EXPEDITO CEP 15.707.094 CNPJ/CPF:			
Sacador / Avalista						Autenticação Mecânica



CAIXA | 104-0 | 10495.16568 44000.100048 00000.266692 4 80160000035290

Local de Pagamento PREFERENCIALMENTE NAS CASAS LOTÉRICAS ATÉ O VALOR LIMITE						Vencimento 18/09/2019
Beneficiário SPA INDUSTRIA QUIMICA LTDA - 08.675.264/0001-57 AVENIDA BORBOLETA 180 - BADCY BASSITT-SP						Agência / Código do Cedente 0353/ 516564-4
Data do Documento 21/08/2019	Número do Documento 13.682	Espécie do Documento DM	Aceite N	Data do Processamento 21/08/2019	Nosso Número 1400000000002666-8	
Uso do Banco	Carteira RG	Especie R\$	Quantidade	Valor	Valor do Documento 352,90	
Instruções *(Texto de responsabilidade do Beneficiário)* PAGO COM RECURSO DO TERMO DE FOMENTO R\$ 001 / 2019 PROCESSO DE LICITAÇÃO Nº 001 / 2019						(-) Desconto (-) Outras Deduções / Abatimento (+) Mora / Multa / Juros (+) Outros Acréscimos (=) Valor Cobrado
Pagador ASSOC DE PAIS E AMIGOS DOS EXCEP DE JALES 978 rua dos girassois 3327 JALES/SP			CNPJ/CPF 045.125.150/0001-60 Bairro SANTO EXPEDITO CEP 15.707.094 CNPJ/CPF:			
Sacador / Avalista						Autenticação Mecânica / FICHA COMPENSAÇÃO



LANÇADO	D	362	Área	
VISTO	C	349	E ()	
			A ()	
			S (X)	
Empresa	SDA Indústria Química		NF nº	012660

S

	AVENIDA BORBOLETA, 0180	Documento auxiliar da Nota Fiscal Eletrônica	
	DISTRITO INDUST. IV 15.115.000	0-Entrada 1-Saida 1	
EADY BASSITT	SP	Nº 000013.682 Série 001	CHAVE DE ACESSO DA NF-e - Para Consulta de autenticidade no portal nacional da NF-e WWW.NFE.FAZENDA.GOV.BR ou no site da SEFAZ da autorizadora
(17) 3212.2435 spaquimica@gmail.com	FOLHA 01/01	35-19.08-08.675.264/0001-57-55-001-000.013.682-100.013.682-4	

NATUREZA DE OPERAÇÃO	PROTOCOLO AUTORIZAÇÃO DE USO
Vendas	135190606767822 21/08/2019 12:23:19h
INSCRIÇÃO ESTADUAL 195017272111	INSC. EST. DO SUBST. TRIBUTÁRIO
	CNPJ 08.675.264/0001.57

DESTINATÁRIO / REMETENTE		Código Cliente	CNPJ / CPF	DATA DA EMISSÃO
ASSOC DE PAIS E AMIGOS DOS EXCEP DE JALES		000978	45.125.150/0001.60	21/08/2019
ENDEREÇO		BAIRRO / DISTRITO	CEP	DATA DA SAÍDA / ENTRADA
rua dos girassois 3327		SANTO EXPEDITO	15.707.094	21/08/2019
MUNICÍPIO		UF	FONE / FAX	INSC. ESTADUAL
JALES		SP	(17) 3621.6000	ISENTO
				HORA DA SAÍDA
				12:23h

FATURA/DUPLICATAS	NÚMERO	VENCIMENTO	VALOR	NÚMERO	VENCIMENTO	VALOR	NÚMERO	VENCIMENTO	VALOR
	000013682	18/09/2019	352,90						

CÁLCULO DO IMPOSTO							
BASE DE CÁLCULO DO ICMS	VALOR DO ICMS	BASE DE CÁLC. ICMS S.T.	VALOR DO ICMS SUBST.	VALOR IMP. IMPORT.	VALOR PIS	VALOR TOTAL PRODUTOS	
0,00	0,00	0,00	0,00	0,00	0,00	352,90	
VALOR DO FRETE	VALOR DO SEGURO	DESCONTO	OUTRAS DESPESAS	VALOR DO IPI	VALOR COFINS	VALOR TOTAL DA NOTA	
0,00	0,00	0,00	0,00	0,00	0,00	352,90	

TRANSPORTADOR / VOLUMES TRANSPORTADOS		FRETE POR CONTA	CÓDIGO ANTI	PLACA DO VEÍCULO	UF	CNPJ / CPF
NOME / RAZÃO SOCIAL		1-EMITENTE				
ENDEREÇO		MUNICÍPIO			UF	INSCRIÇÃO ESTADUAL
QUANTIDADE	ESPÉCIE	MARCA	NUMERAÇÃO	PESO BRUTO	PESO LÍQUIDO	
173	VOLUMES					

DI	DO PRODUTO / SERVIÇO	NCM / SH	CSOSN	CFOP	UN.	QUANT.	VALOR UNITÁRIO	VALOR DESC.	VALOR TOTAL	BASE ICMS	VALOR ICMS	VALOR IPI	ALIQ. ICMS	ALIQ. IPI
30067	SPA 0 - LIMP 2 LITROS	34022000	0.500	5.405	FR	25,0000	4,8200	0,00	120,50	0,00	0,00	0,00	0,00	0,00
30372	ALCOOL NINA 46,2° INPM- 1000ML	22072019	0.500	5.405	FR	48,0000	3,8000	0,00	182,40	0,00	0,00	0,00	0,00	0,00
1013	ESPONJA DUPLA FACE BET TANIN	68053090	0.500	5.405	UN	100,0000	0,5000	0,00	50,00	0,00	0,00	0,00	0,00	0,00

PAGO COM RECURSO DO TERMO DE FOMENTO Nº 001 / 2019

PROCESSO Nº 001 / 2019 DE LICITAÇÃO Nº 001 / 2019

Vistos - 26/08/19 - *[Assinatura]*

PAGO COM RECURSOS DA PREFEITURA MUNICIPAL DE Paranaque

CÁLCULO DO ISSQN		VALOR TOTAL DOS SERVIÇOS	BASE DE CÁLCULO DO ISSQN	VALOR DO ISSQN
INSCRIÇÃO MUNICIPAL		0,00	0,00	0,00

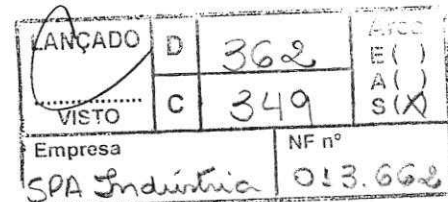
DADOS ADICIONAIS	RESERVADO AO FISCO
MAÇÕES COMPLEMENTARES RESERVA OPTANTE PELO SIMPLES NACIONAL // Cond. Pgto.: 28 DD BCO.: 104 - CAIXA EC. FEDERAL // I- ME/EPP optante pelo SIMPLES NACIONAL * II- NAO GERA CREDITO FISCAL DE IP/ICMS CONF LEI 123/2006 // Vir. Total Trib. R\$ 28,23 (8,00%) Fonte: IBPT	
DESPESA PAGA COM RECURSO: <i>Municipal</i> LEI Nº 1509 de 02/02/2019	

Pedido 11.042	Vendedor: EVELYN	Pedido compra
---------------	------------------	---------------



Emissão de comprovantes

G33620155310434338
20/09/2019 15:56:56



Emissão de comprovantes

20/09/2019 - BANCO DO BRASIL - 15:56:13
041100411 SEGUNDA VIA 0013
COMPROVANTE DE TRANSFERENCIA
DE CONTA CORRENTE P/ CONTA CORRENTE

OK

CLIENTE: APAE JALES PM PARANAPUA
AGENCIA: 0411-1 CONTA: 42.120-0
=====

DATA DA TRANSFERENCIA 20/09/2019
NR. DOCUMENTO 550.411.000.032.423
VALOR TOTAL 305,00

***** TRANSFERIDO PARA:

CLIENTE: ROSANA VERONEZI INFORMATI
AGENCIA: 0411-1 CONTA: 32.423-X
NR. DOCUMENTO 550.411.000.042.120

=====

NR. AUTENTICACAO D.90C.2FD.7AF.33B.0B3

5

Transação efetuada com sucesso por: JB491409 ALCERO RODRIGUES NO.

PAGO COM RECURSO DO
TERMO DE FOMENTO
Nº. 001 / 2019
PROCESSO DE LICITAÇÃO Nº 001/2019
DE CHAMADA Nº 001/2019
Nº. 001 / 2019

LANÇADO	D	329	Área
VISTO	C	849	E () A () S (X)
Empresa		NF nº	
RVI Informativa		1046	

DESPESA PAGA COM RECURSO:
Municipal
LEI Nº 01/2019
Municipal
Nº. 1509 do 26 de 02 de 2019

PAGO COM RECURSOS
DA
PREFEITURA MUNICIPAL DE
Paranapua

ROSANA VERONEZI INFORMATICA

AVENIDA FRANCISCO JALLES, Nro 2686 - CENTRO
 CEP : 15700-028 - JALES - SP
 e-mail : ESACONTABIL@UOL.COM.BR

Ins.Municipal: 23871 CNPJ: 26.443.777/0001-14 I.E:

NOTA FISCAL DE PRESTAÇÃO DE SERVIÇOS

Data e horário da impressão 02/09/2019 - 17:12:08	Data do Serviço 02/09/2019	Situação da nota Emitida	Número de controle 2019/135294	Nota Eletrônica nº1046 - série A
--	-------------------------------	-----------------------------	-----------------------------------	----------------------------------

Tomador de Serviço	Nome/ Razão Social:	ASSOCIACAO DE PAIS E AMIGOS DOS EXCEPCIONAIS DE JALES
	Endereço:	RUA DOS GIRASSOIS, Nro 3327 - BAIRRO SANTO EXPEDITO
	CEP/Cidade/UF:	15707-094 - JALES - SP
	Email:	
	CNPJ:	45.125.150/0001-60
	Inscrição Estadual:	
	Inscrição Municipal:	1770
Local da prestação do serviço:		JALES-SP



DESCRIÇÃO DOS SERVIÇOS

cod.serviço	quantidade	descrição do serviço	vlr.unitário	vlr.total	dedução	aliquota
01.07	1	INSTALÇÃO DE PEÇAS,CRIMPAGEM DE CABO DE REDE,ORGANIZAÇÃO DE CABOS.COLOCOU SCANNER EM REDE EM DOIS MICROS,BLOQUEIO EM SEIS MICROS.LOGOU ACESSO AO SERVIDOR,ALTEROU IP EM SETE MICROS.	305,00	305,00	0,00	3,5%

LANÇADO	D	329	Area
VISTO	C	349	E() A() S()
Empresa		NF nº	
RVI Informática		1046	

PAGO COM RECURSO DO TERMO DE FOMENTO
 Nº 001 / 2019
 PROCESSO DE INEXCIBILIDADE DE CHAMAMENTO PÚBLICO
 Nº 001 / 2019

DESPEZA PAGA COM RECURSO:
 Municipal
 LEI AUTOREGULADA
 Municipal
 Nº 1509 de 26 de 02 de 2019

PAGO COM RECURSOS DA

PREFEITURA MUNICIPAL DE



Jales

Prefeitura Municipal de Jales

Estado de SAO PAULO

Secretaria Municipal de Fazenda
 Divisão de Tributação e Fiscalização

RUA 05, Nº 2266 - CENTRO
 C.E.P 15700-010, JALES(SP)
 CNPJ 45.131.885/0001-04 - www.jales.sp.gov.br

Vistos - 04/09/19 - *[Signature]*

SIMPLES NACIONAL:	OPTANTE
Valor Bruto da Nota:	305,00
Base de Cálculo do ISS:	305,00
Valor do ISS:	10,68
ISS retido na fonte:	*****
PIS:	*****
IRRF:	*****
CSLL:	*****
COFINS:	*****
Previdência Social:	*****
Valor Líquido na Nota:	305,00

Fundamentos legais: Lei Complementar Municipal 110/2003 alterada pelas leis 136/2006 e 169/2008.
 NOTA FISCAL emitida através do site www.jales.sp.gov.br, com escrituração digital no banco de dados do município.
 Qualquer rasura ou adendo que não faça parte da sua impressão original tornará esta nota fiscal inválida.
 Não tem valor como recibo.

Local da incidência do ISS: JALES-SP Responsável Recolhimento: Prestador

INFORMAÇÕES COMPLEMENTARES

Lista de Serviços de Lei Complementar Federal 116/2003.
 01.07(02.36.00011) - SUPORTE TÉCNICO EM INFORMÁTICA, INCLUSIVE INSTALAÇÃO, CONFIGURAÇÃO E MANUTENÇÃO DE PROGRAMAS DE COMPUTAÇÃO E BANCOS DE DADOS.

5

Orçamento Nº	Fatura Nº	Vencimento	AIDF Nº	Limite das notas (AIDF)
*****	*****	*****	2018/170	501 a 10000

Para a certificação de autenticidade desta nota acesse www.jales.sp.gov.br e informe o Código de Validação P4S9B0.Q4T1N3.Z5A006 com as demais informações constante da nota.
 Código de Verificação: 047E24A77



Emissão de comprovantes

G33620155310434332
20/09/2019 15:56:30



Emissão de comprovantes

20/09/2019 - BANCO DO BRASIL - 15:56:33
041100411 0014

COMPROVANTE DE PAGAMENTO DE TITULOS

CLIENTE: APAE JALES PM PARANAPUA
AGENCIA: 0411-1 CONTA: 42.120-0
=====

BANCO BRADESCO S.A.

23790526049000001120641056081007780320000010430

BENEFICIARIO:

AGROMECC

NOME FANTASIA:

AGROMECC

CNPJ: 05.761.558/0001-03

PAGADOR:

ASS. DE PAIS E AM.EXCEPC.DE JALES

CNPJ: 45.125.150/0001-60

NR. DOCUMENTO 92.001
DATA DE VENCIMENTO 04/10/2019
DATA DO PAGAMENTO 20/09/2019
VALOR DO DOCUMENTO 104,30
VALOR COBRADO 104,30

NR.AUTENTICACAO 7.95E.0E0.D57.978.6DC

04/

S

Transação efetuada com sucesso por: JB491409 ALCERO RODRIGUES NO.

PAGO COM RECURSO DO
TERMO DE FOMENTO
Nº 001 / 2019
PROCESSO DE INVESTIGACAO
DE CHAMAMENTO PUBLICO
Nº 001 / 2019

LANÇADO	D	315	Area
VISTO	0	349	E () A () B () C () D () E () F () G () H () I () J () K () L () M () N () O () P () Q () R () S () T () U () V () W () X () Y () Z ()
Empresa	Agromec		138.948

PAGO COM RECURSOS
DA
PREFEITURA MUNICIPAL DE
Paranapua

DESPESA PAGA COM RECURSO:
Municipal
LEI AUTONOMICAS
Municipal
1509.26.02.2019

IDENTIFICAÇÃO DO EMITENTE



AGROMECC JALES AGRICOLA LTDA
 RUA AUREO FERNANDES DE FARIA,27
 DISTR.INDL II - JALES/SP
 15708-000 - Tel. 17 3624 4000

DANFE
 DOCUMENTO AUXILIAR DA
 NOTA FISCAL ELETRÔNICA
 1 - SAÍDA
 2 - ENTRADA **1**
 No. 000,138,948
 SÉRIE 004
 PAGINA 1 / 1

CONTROLE DO FISCO



CHAVE DE ACESSO
 3519 0905 7615 5800 0103 5500 4000 1389 4816 9941 0761

Consulta de autenticidade no portal nacional da NF-e
 www.nfe.fazenda.gov.br/portal ou site da Sefaz Autorizadora

PROTOCOLO DE AUTORIZAÇÃO DE USO
 135190645769181 04/09/2019 10:39:04

CNPJ
 05.761.558/0001-03

NATUREZA DE OPERAÇÃO
 Venda

INSCRIÇÃO ESTADUAL
 396031155119

INSCR. EST. SUBST. TRIBUTADO

DESTINATÁRIO / REMETENTE

NOME / RAZÃO SOCIAL
 ASS. DE PAIS E AM.EXCEPC.DE JALES

CPF

CNPJ
 45.125.150/0001-60

DATA DA EMISSÃO
 04.09.2019

ENDEREÇO
 RUA DOS GIRASSOIS, 3327

BAIRRO / DISTRITO
 JD.SANTO EXPEDITO

CEP
 15700-000

DATA DA ENTRADA/SAÍDA
 04.09.2019

CIDADE
 JALES

TELEFONE
 36321984

UF
 SP

INSCRIÇÃO ESTADUAL

HORA DA ENTRADA/SAÍDA

PAGO COM RECURSOS

FATURA / DUPLICATAS

NÚMERO	VENCIMENTO	VALOR	NÚMERO	VENCIMENTO	VALOR
138948-1/1	04.10.2019	104,30			

ITINERÁRIO DE ENTREGA

ENDEREÇO DE COBRANÇA
 RUA DOS GIRASSOIS, 3327 - JD.SANTO
 EXPEDITO CEP 15707-094 - JALES/SP

VALOR POR EXTENSO: CENTO E QUATRO REAIS, E TRINTA CENTAVOS

CÁLCULO DO IMPOSTO

BASE DE CÁLCULO ICMS	104,30	VALOR DO ICMS	18,77	BASE CÁLC. ICMS ST	0,00	VALOR DO ICMS SUBST.	0,00	VALOR TOTAL DOS PRODUTOS	104,30
VALOR DO FRETE	0,00	VALOR DO SEGURO	0,00	VALOR DO DESCONTO	0,00	OUTRAS DESPESAS	0,00	VALOR TOTAL DA NOTA	104,30

TRANSPORTADOR / VOLUMES TRANSPORTADOS

NOME / RAZÃO SOCIAL	1 - DESTINATÁRIO			CODIGO ANTT	PLACA DO VEÍCULO	UF	CNPJ	
ENDEREÇO	MUNICIPIO			UF	INSCRIÇÃO			
QUANTIDADE	0	ESPÉCIE VOLUME(S)	MARCA	NUMERO	PESO BRUTO	0,090	PESO LÍQUIDO	0,000

DADOS DOS PRODUTOS / SERVIÇOS

UNID.	QUANTIDADE	DESCRIÇÃO PRODUTO / SERVIÇO	CÓDIGO / REF.	NCM / SH	CST	CFOP	VALOR UNITÁRIO	VALOR TOTAL	BASE CÁLC. ICMS	VALOR ICMS	VALOR IPI	ALIQ. ICMS IPI
FR	1	MAXICAM INJETAVEL (50ML) OURO FINO	18296	30049073	500	5102	100,95000	100,95	100,95	18,17	0,00	18 0
UN	2	SERINGA DESC. S/AGULHA 20ML WALMUR	21441	90183119	100	5102	1,67500	3,35	3,35	0,60	0,00	18 0

ATENÇÃO
 BOLETO REGISTRADO
 PROTESTO AUTOMÁTICO APÓS
 03 DIAS DO VENCIMENTO.

PROCESSO DE INEXCUTIBILIDADE DE PAGAMENTO DE OBRIGAÇÃO FISCAL DE CHAMAMENTO Nº 001/2019

ENTREGUE

Data/...../..... Visto.....
 PROCEDIMENTO PARA DEVOÇÃO
 PRAZO MÁXIMO DE 07 DIAS A CONTAR DO RECEBIMENTO
 DA MERCADORIA
 MEDIANTE NOTA FISCAL DE DEVOÇÃO.
 MERCADORIA SÓ SERÁ ACEITA SE ESTIVER SEM DEFEITO
 DE FABRICAÇÃO.
 CONFIRA AS MERCADORIAS, POR NÃO ACEITAREMOS
 RECLAMAÇÕES POSTERIORES.

LANÇADO	D	315	Area E ()
VISTO	C	349	A ()
Empresa		NF nº	
Agromec		138.948	
DESPESA PAGA COM RECURSO:			
Municipal			

DADOS ADICIONAIS

INFORMAÇÕES COMPLEMENTARES
 3548-ASS. DE PAIS E AM.EXCEPC.DE JALES / 19-SILVANA REIS OBS.: BOLETO LSV
 Produtos Monofásicos R\$ 100,95

DEVOLVER EMB. VAZIA, DEF.AGRICOLA: VICINAL ROD. VITÓRIO PRANDI, S/N - SENTIDO JALES A DIRCE REIS. HORÁRIOS (A PARTIR 16/10/17): 3a. e 5a., DAS 7:30 ÀS 11:00 E DAS 13:00 À 18:00
 DECLARAMOS QUE OS PRODUTOS ESTÃO ADEQUADAMENTE ACONDICIONADOS P/SUPOORTAREM RISCOS DE CARREGAMENTO E TRANSPORTE, CONF. LEGISLAÇÃO EM VIGOR.

RESERVADO AO FISCO
 LEI AUTORIZADORA:
 Municipal
 1509 de 26/02/2019



G332181019304673066
18/09/2019 10:25:11

Transferência entre contas diversas

Debitado

Nome APAE JALES PM PARANAPUA
 Agência 411-1
 Conta corrente 42120-0

OK

Creditado

Nome GISELE CLARA DA SILVA 334
 Agência 6731-8
 Conta corrente 8614-2
 Valor 110,00
 Data Nesta data

Assinada por JB491408 JOAO A PAPASSIDERO 18/09/2019 10:24:57
 JB491409 ALCERO RODRIGUES NO 18/09/2019 10:25:11

Transação efetuada com sucesso.

S

Transação efetuada com sucesso por: JB491409 ALCERO RODRIGUES NO.

DESPESA PAGA COM RECURSO:
Municipal
 LEI AUTORIZADA DA
Municipal
 Nº 1509 de 26.02.2019

LANÇADO	D	362	Area
	C	349	E () A () S (X)
VISTO			
Empresa: <i>Comercio e Renda</i>		NF nº 000.498	

PAGO COM RECURSOS
 DA
 PREFEITURA MUNICIPAL DE
Paranapua

PAGO COM RECURSO DO
 TERMO DE FOMENTO
 Nº 001 / 2019
 PROCESSO DE INVIABILIDADE
 DE CHAMAMENTO PÚBLICO
 Nº 001 / 2019

RECEBEMOS DE GISELE CLARA DA SILVA 33425885863 - ME OS PRODUTOS/SERVIÇOS CONSTANTES NA NOTA FISCAL INDICADA AO LADO		VALOR NOTA R\$ 110,00	NF-e
DATA DE RECEBIMENTO / /	IDENTIFICAÇÃO E ASSINATURA DO RECEBEDOR	DESTINATÁRIO ASSOCIACAO DE PAIS E AMIGOS DOS EXCEPCIONAIS DE JALES	Nº: 000.000.498 SÉRIE: 1

GISELE CLARA DA SILVA 33425885863 - ME RUA 13, 2443 CENTRO JALES SP TEL/FAX: 1736329324 CEP: 15700000		DANFE DOCUMENTO AUXILIAR DA NOTA FISCAL ELETRÔNICA 0 - Entrada 1 1 - Saída 1 Nº 000.000.498 SÉRIE: 1 FOLHA: 1 de 1	 CHAVE DE ACESSO 3519 0920 2003 6200 0133 5500 1000 0004 9810 0004 9810 Consulta de autenticidade no portal nacional da NF-e www.nfe.fazenda.gov.br/portal ou no site da Sefaz Autorizadora
NATUREZA DA OPERAÇÃO VENDA DE MERCADORIA		PROTOCOLO DE AUTORIZAÇÃO DE USO 135190651012740 - 05/09/2019 17:28:14	
INSCRIÇÃO ESTADUAL 396061579116	INSCRIÇÃO ESTADUAL SUB. TRIBUTARIA	CNPJ 20.200.362/0001-33	

DESTINATÁRIO/REMETENTE		CNPJ/CPF	DATA DA EMISSÃO
NOME/RAZÃO SOCIAL ASSOCIACAO DE PAIS E AMIGOS DOS EXCEPCIONAIS DE JALES		45.125.150/0001-60	05/09/2019
ENDEREÇO RUA DOS GIRASSOIS, 3327	BAIRRO/DISTRITO SANTO EXPEDITO	CEP 15707-094	DATA DE SAÍDA/ENTRADA 05/09/2019
MUNICÍPIO JALES	FONE/FAX	UF SP	INSCRIÇÃO ESTADUAL
			HORA DE SAÍDA 17:27:00

CÁLCULO DO IMPOSTO								
BASE DE CÁLCULO DE ICMS 0,00		VALOR DO ICMS 0,00		BASE DE CÁLCULO ICMS ST 0,00		VALOR DO ICMS SUBSTITUIÇÃO 0,00		VALOR TOTAL DOS PRODUTOS 110,00
VALOR DO FRETE 0,00	VALOR DO SEGURO 0,00	DESCONTO 0,00	OUTRAS DESPESAS ACESSÓRIAS 0,00	VALOR DO IPI 0,00	VALOR APROX. DOS TRIBUTOS 30,58	VALOR TOTAL DA NOTA 110,00		

TRANSPORTADOR/VOLUMES TRANSPORTADOS		RAZÃO SOCIAL	FRETE POR CONTA 9-Sem Frete	CÓDIGO ANTT	PLACA DO VEÍCULO	UF	CNPJ/CPF
ENDEREÇO		MUNICÍPIO			UF	INSCRIÇÃO ESTADUAL	
QUANTIDADE 0	ESPÉCIE	MARCA	NUMERAÇÃO		PESO BRUTO 0,000	PESO LIQUIDO 0,000	

DADOS DO PRODUTO/SERVIÇO														
COD. PROD.	DESCRIÇÃO DO PRODUTO/SERVIÇO	NCM SH	CSOSN	CFOP	UNID.	QUANT.	VALOR UNITARIO	VALOR TOTAL	B.CALC. ICMS	VALOR ICMS	VALOR IPI	ALÍQUOTAS ICMS IPI		VALOR APROX. DOS TRIBUTOS
221	ALGICIDA CHOQUE 5 LITRO	29221500	0 102	5102	UN	1,0000	110,000000	110,00	0,00	0,00	0,00	0,00	0,00	30,58

PAGO COM RECURSO DO TERMO DE FOMENTO Nº 001 / 2019
 PROCESSO DE INEXIBILIDADE DE CHAMAMENTO PÚBLICO Nº 001 / 2019

Vicente - 06/09/19 - Jales

PAGO COM RECURSOS DA PREFEITURA MUNICIPAL DE Dananapuã

DESPESA PAGA COM RECURSO: Municipal
 LEI AUTOREGULADORA: Municipal
 1509 de 02 de 2019

LANÇADO	D	362	Arca E ()
VISTO	C	349	A () S (X)
Empresa Condição a Gisele		NF nº 000.498	

CÁLCULO DO ISSQN	INSCRIÇÃO MUNICIPAL	VALOR TOTAL DOS SERVIÇOS 0,00	BASE DE CÁLCULO DO ISSQN 0,00	VALOR DO ISSQN 0,00
-------------------------	---------------------	----------------------------------	----------------------------------	------------------------

DADOS ADICIONAIS	INFORMAÇÕES COMPLEMENTARES Trib. Aprox.: R\$ 10,78 Fed, R\$ 19,80 Est, R\$ 0,00 Mun, R\$: 0,00 Imp. Observações destinadas ao Fisco: DOCUMENTO EMITIDO POR ME OU EPP OPTANTE PELO SIMPLES NACIONAL; NAO G ERA CREDITO FISCAL DE IPI.	RESERVADO AO FISCO
-------------------------	---	--------------------



Transações Pendentes

G331051627084339021
05/09/2019 16:33:47

Pagamento de títulos com débito em conta corrente

05/09/2019 - BANCO DO BRASIL - 16:33:49
041100411 0012

COMPROVANTE DE PAGAMENTO DE TITULOS

CLIENTE: APAE JALES PM PARANAPUA
AGENCIA: 0411-1 CONTA: 42.120-0
=====

BANCO BRADESCO S.A.

2379336825600001008668009390003480040000033242
BENEFICIARIO:
SHOP GRUPO SA
NOME FANTASIA:
SHOP GRUPO SA
CNPJ: 03.943.181/0001-88
PAGADOR:
APAE DE JALE
CNPJ: 45.125.150/0001-60

NR. DOCUMENTO 90.501
DATA DE VENCIMENTO 06/09/2019
DATA DO PAGAMENTO 05/09/2019
VALOR DO DOCUMENTO 332,42
VALOR COBRADO 332,42

NR.AUTENTICACAO 9.89D.75C.B14.584.E97

Central de Atendimento BB
4004 0001 Capitais e regioes metropolitanas
0800 729 0001 Demais localidades
Consultas, informacoes e servicos transacionais.

SAC
0800 729 0722
Informacoes, reclamacoes e cancelamento de
produtos e servicos.

Ouvidoria
0800 729 5678
Reclamacoes nao solucionadas nos canais
habituais: agencia, SAC e demais canais de
atendimento.

Atendimento a Deficientes Auditivos ou de Fala
0800 729 0088
Informacoes, reclamacoes, cancelamento de
cartao, outros produtos e servicos de Ouvidoria.

Assinada por JB491408 JOAO A PAPASSIDERO
JB491409 ALCERO RODRIGUES NO

05/09/2019 16:33:26
05/09/2019 16:33:47

Transação efetuada com sucesso.

Transação efetuada com sucesso por: JB491409 ALCERO RODRIGUES NO.

PAGO COM RECURSOS
DA
PREFEITURA MUNICIPAL DE
Paranapuá

DESPESA PAGA COM RECURSO:
Municipal
LEI AUTENTICADA:
Municipal
Nº 1509 de 26/02/2019

PAGO COM RECURSO DO
TERMO DE FOMENTO
Nº 001 / 2019
PROCESSO DE INTÉR. ADMINISTR. DE
DE CARÁTER PÚBLICO
Nº 001 / 2019

O valor de R\$. 4171, deste comprovante de despesa foi pago com recursos próprios da entidade.
Em 05/09/2019.
Chefe
(Nome e Assinatura)

ARÇADO	D	315	Área
	C	349	E ()
VISTO			A ()
			S (X)
Empresa	Shop Jale		NF nº
			494.975

Boleto Bradesco
Pagavel em qualquer banco ou casa loterica.

PAGO COM RECURSO DO TERMO DE FOMENTO
Nº 001 / 2019
PROCESSO DE PARTICIPALIDADE DE CHAMAMENTO PÚBLICO
Nº 001 / 2019



237-2

RECIBO DO PAGADOR

Beneficiário: Shopfísio SHOP GRUPO S.A. CNPJ: 03.943.181/0001-88 Avenida Gabriela Caruso Soares, 160 Parque Industrial Jo Mogi Guaçu	Agência/Cod.Beneficiário:	Data de Emissão: 03/09/2019	Data de Vencimento 06/09/2019
Pagador: APAE DE Jale	Nosso Número: 26/00.000.100.868-2	Número Documento: 00000100868	Valor Documento R\$ 332,42
Referência: Compras efetuadas através do Comércio Eletrônico. Estabelecimento: Shopfísio / Referência do Pedido: 00000100868			

Autenticação Mecânica



237-2

23793.36825 60000.010086 68009.390003 4 80040000033242

Local de Pagamento Banco Bradesco S.A. Pagável preferencialmente em qualquer agência Bradesco.		Data de Vencimento 06/09/2019	
Beneficiário Shopfísio SHOP GRUPO S.A. CNPJ: 03.943.181/0001-88 Avenida Gabriela Caruso Soares, 160 Parque Industrial Jo Mogi Guaçu		<p style="text-align: center;">PAGO COM RECURSOS DA PREFEITURA MUNICIPAL DE Paranaquã</p>	
Data Documento 03/09/2019	N Documento 00000100868	Espécie Doc. Outro	Aceite N
Uso do Banco Cip 865 Carteira 26		Espécie Moeda Real	Quantidade 41,71
Instruções (Texto de responsabilidade do beneficiário) Caixa: não receber após a data de vencimento Para pagamento em qualquer banco ou casa loterica, favor imprimir este documento. Se preferir, pague direto de sua conta bancaria via internet banking.		<p style="text-align: center;">Comprovante de despesa foi pago com recursos próprios da entidade. Em 11/09/2019 Chopie Nº 1509-04/09/19</p>	
Pagador: APAE DE Jale Rua dos Girassóis, 3327 APAE de Jales 15707-094 Jales BR 45.125.150/0001-60 Sacador/Avalista: Shopfísio		<p style="text-align: right;">(-) Desconto/Abatimento (-) Outras Deduções (+) Mora/Multa (+) Outros Acréscimos (+) Valor Cobrado</p>	
		Ficha de Compensação	

Autenticação Mecânica



DESPESA PAGA COM RECURSO:
Municipal
LEI AUTORIZADORA:
Municipal
Nº 1509 de 26/02/2019

DESPESA PAGA COM RECURSO:
Municipal
LEI AUTORIZADORA:
Municipal
Nº 1509 de 26/02/2019

LANÇADO	D	315	Área
VISTO	C	349	E () A () S (X)
Empresa		NF nº	
Shop físio		494.975	

5

RECEBEMOS DE SHOP GRUPO S.A. OS PRODUTOS/SERVIÇOS CONSTANTES NA NOTA FISCAL INDICADA AO LADO		VALOR NOTA R\$ 332,42	NF-e Nº: 000.494.975 SÉRIE : 3
DATA DE RECEBIMENTO 9/1	IDENTIFICAÇÃO E ASSINATURA DO RECEBEDOR	DESTINATÁRIO APAE DE JALE	

SHOP GRUPO S.A. AVENIDA GABRIELA CARUSO SOARES, 160  PQ INDUSTRIAL JOAO BATISTA CARUSO MOGI GUACU SP TEL/FAX: 1938118999 CEP: 13848680	DANFE DOCUMENTO AUXILIAR DA NOTA FISCAL ELETRÔNICA 0 - Entrada 1 - Saída 1 Nº 000.494.975 SÉRIE : 3 FOLHA: 1 de 1	 CHAVE DE ACESSO 3519 0903 9431 8100 0188 5500 3000 4949 7510 0882 7694 Consulta de autenticidade no portal nacional da NF-e www.nfe.fazenda.gov.br/portal ou no site da Serax Autorizadora
	NATUREZA DA OPERAÇÃO VENDA MERC. ADQ. TERCEIRO	

INSCRIÇÃO ESTADUAL 455155756110	INSCRIÇÃO ESTADUAL SUB. TRIBUTARIA	CNPJ 03.943.181/0001-88
------------------------------------	------------------------------------	----------------------------

DESTINATÁRIO/REMETENTE		CNPJ/CPF	DATA DA EMISSÃO
NOME/RAZÃO SOCIAL APAE DE JALE		45.125.150/0001-60	11/09/2019
ENDEREÇO RUA DOS GIRASSOIS, 3327 - APAE DE JALES	BAIRRO/DISTRITO JARDIM SANTO EXPEDITO	CEP 15707-094	DATA DE SAÍDA/ENTRADA 11/09/2019
MUNICÍPIO JALES	FONE/FAX (17) 99626-2265	UF SP	INSCRIÇÃO ESTADUAL HORA DE SAÍDA 15:34:16

FATURA		
Número	Data Vcto	Valor
001	11/09/2019	332,42

CÁLCULO DO IMPOSTO						
BASE DE CÁLCULO DE ICMS 0,00	VALOR DO ICMS 0,00	BASE DE CÁLCULO ICMS ST 0,00	VALOR DO ICMS SUBSTITUIÇÃO 0,00	VALOR TOTAL DOS PRODUTOS 335,40		
VALOR DO FRETE 20,50	VALOR DO SEGURO 0,00	DESCONTO 23,48	OUTRAS DESPESAS ACESSÓRIAS 0,00	VALOR DO IPI 0,00	VALOR APROX. DOS TRIBUTOS 76,11	VALOR TOTAL DA NOTA 332,42

TRANSPORTADOR/VOLUMES TRANSPORTADOS		RAZÃO SOCIAL EMPRESA BRASILEIRA DE CORREIOS E TELEGRAFOS	FRETE POR CONTA 0 - Rem.	CÓDIGO ANTT	PLACA DO VEÍC	UF	CNPJ/CPF 34.028.316/3054-86
ENDEREÇO AVENIDA MARECHAL CASTELO BRANCO, 536		MUNICÍPIO MOGI GUACU	UF SP	INSCRIÇÃO ESTADUAL 209263344110			
QUANTIDADE 1	ESPÉCIE VOLUMES	MARCA	NUMERAÇÃO 1	PESO BRUTO 0,576	PESO LÍQUIDO 0,576		

COD. PROD.	DESCRIÇÃO DO PRODUTO/SERVIÇO	NCM SH	CST	CFOP	UNID.	QUANT.	VALOR UNITARIO	VALOR TOTAL	B.CALC. ICMS	VALOR ICMS	VALOR IPI	ALÍQUOTAS		VALOR APROX. DOS TRIBUTOS	
												ICMS	IPI		
0714701401	BANDAGEM ELASTICA ADESIVA - FAIXA KINESIO - 5 METROS BEGE	90211099	2	40	5102	UN	6	55,9000	335,40	0,00	0,00	0,00	0,00	0,00	76,11

DESPESA/PAGAMENTO RECURSO:
Municipal
LEI AUTORIZADORA:
Municipal
Nº 1509 de 28/02/2019

O valor de R\$ 417,11 destes - 17/09/19 - este comprovante de despesa foi pago com recursos próprios do ente/estado.

Em 11/09/2019
Chafre
(Nome/Assinatura Responsável)

LANÇADO	D	315	Área E ()
VISTO	C	349	Área A ()
Empresa		NF nº	
Shopfísio		494.975	

PAGO COM RECURSO DO TERMO DE FOMENTO
Nº 001 / 2019
PROCESSO DE LICITABILIDADE DE CHAMAMENTO PÚBLICO
Nº 001 / 2019

PAGO COM RECURSOS DA PREFEITURA MUNICIPAL DE BANANA PUA

DADOS ADICIONAIS	RESERVADO AO FISCO
INFORMAÇÕES COMPLEMENTARES PED. N. 749720-00001 END. ENTREGA: RUA DOS GIRASSOIS, 3327 - APAE DE JALES BAIRRO: JARDIM SANTO EXPEDITO CIDADE: JALES ESTADO: SP CEP.: 15707094 VALOR APROXIMADO DOS TRIBUTOS R\$ 76.11 CF. LEI N. 12.741/12	



Emissão de comprovantes



Emissão de comprovantes

G33620155310434334
20/09/2019 15:56:41

SISBB - SISTEMA DE INFORMACOES BANCO DO BRASIL
20/09/2019 - AUTOATENDIMENTO - 15.56.43
0411100411 SEGUNDA VIA 0014

OL

COMPROVANTE DE PAGAMENTO

CLIENTE: APAE JALES PM PARANAPUA
AGENCIA: 0411-1 CONTA: 42.120-0
=====

Convenio VIVO FIXO/BRASIL
Codigo de Barras 8464000002-8 83970082089-8
99431051130-2 91256289899-5
Data do pagamento 20/09/2019
Valor Total 283,97

DOCUMENTO: 092002
AUTENTICACAO SISBB: 0.2B3.D21.288.A50.F5D

S

Transação efetuada com sucesso por: JB491409 ALCERO RODRIGUES NO.

PAGO COM RECURSOS
DA
PREFEITURA MUNICIPAL DE
Paranapua

LANÇADO	0	371	Área E () A () S (X)
VISTO	0	849	
Empresa	<i>Vivo Fixo</i>		NF nº

PAGO COM RECURSO DO
TERMO DE FOMENTO
Nº 001 / 2019
PROCESSO DE INELIGIBILIDADE
DE CHAMAMENTO PÚBLICO
Nº 001 / 2019

DESPESA PAGA COM RECURSO:
Municipal
LEI AUTORIZADORA:
Municipal
1509 - 26 - 02 - 2019



Telefônica Brasil S/A
 Av. Engenheiro Luiz Carlos Berrini, 1376, Ed. Eco Berrini - Cidade Monções
 CEP: 04571-036 - São Paulo - SP
 CNPJ: 02.558.157/0001-62 Insc. Est: 1085383949112
 http://www.vivo.com.br

Código do cliente 8999 4310 5113 DV: 5
 Nº do telefone 1736216000/1736321984
Data de vencimento 24/09/2019
Valor a pagar 283,97
 Data de emissão 09/09/2019
 Estado de instalação São Paulo
 Tipo de cliente Não residencial
 Número da fatura 0912562898-0
 Mês de referência Setembro/2019



CTCE INDAIATUBA SPI PL12

ASSOC DE PAIS E AMIGOS DOS EXCEPCIONAIS DE JALES
 R DOS GIRASSOIS 663 COMPL NAO INFORMADO
 ARAPUA
 15707-094 JALES SP

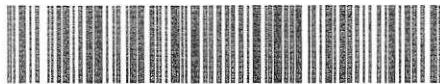

72 13148850 59828 00000859052 2 0 160919

Vencimento
24/09/2019

Seu Demonstrativo de Despesas

página: 1/6

RESUMO	VALOR (R\$)
Plano Contratado / Serviços Mensais	
internet	
15 Mega Empresas (136)	84,99
Mensalidade IP Fixo	0,00
Serviços	
Serviços Solução TI	98,98
Telefone	
Ilimitado Brasil Empresas - Mensalidade Principal (141)	50,00
Ilimitado Brasil Empresas - Mensalidade Adicional (141)	50,00
Total	283,97
Ligações	
Ligações Locais Excedentes	0,00
Ligações Nacionais de Longa Distância	0,00
Total	0,00

Histórico de consumo			
Total utilizado em min:seg das faturas com vencimento em:			
Tipo de Ligação	Julho	Agosto	Setembro
Minutos Locais Utilizados	255:30	400:00	459:00
Lig Nac Longa Distância	13:30	56:00	64:00

TOTAL GERAL A PAGAR **PAGO COM RECURSOS DA** **283,97**

PREFECITURA MUNICIPAL DE
Sarapuí

LANÇADO	D	341	Area
VISTO	C	349	E () A () S (X)
Empresa	NF nº		
Vivo Fixo			

Vivo Valoriza
 Aproveite os benefícios do Vivo Valoriza no App Meu Vivo.

Serviço de Atendimento ao Consumidor (SAC).
 Telefonia fixa e internet: 103 15.
 Para TV por assinatura: 106 15.
 Pessoas com necessidades especiais de fala/audição, ligue 142.
 Para saber qual a loja Vivo mais perto de você acesse www.vivo.com.br
 O relatório detalhado está disponível em www.vivo.com.br/meuvivo e pode ser solicitado impresso, de forma permanente ou não.

DESPESA PAGA COM RECURSO:
Municipal
Municipal
 1509-2002-2019

PAGO COM RECURSO DO TERMO DE PAGAMENTO
 Nº 001/2019
 Nº 001/2019

Vistos - 20/09/19 - *[Assinatura]*

Importante: mantenha o pagamento em dia e evite a suspensão parcial/total dos serviços e a inclusão nos órgãos de proteção do crédito. Para pagamentos após o vencimento serão cobrados encargos de 2% e juros de 1% ao mês em conta futura. O ressarcimento por inoperância é realizado em conformidade com as Resoluções: Para STFC artigo 32º da Resolução Anatel nº 428/2005; para SCM artigo 46º da Resolução Anatel nº 614/2013 e para TV artigo 6º da Resolução 488/2007. Central de Atendimento Anatel: 1331 (Geral), 1332 (Deficientes Auditivos) e www.anatel.gov.br. Recurso de atendimento VIVO, ligue com o protocolo em mãos para 10315 e 142 para pessoas com necessidades especiais de fala/audição.

(136) P.J. BL / 116 / Vivo Fibra 15 Mega Empresas (141) PA 278-Ilimitado Local Empresas/PA 279-Longa Distância Brasil Empresas

5

Nome do Cliente ASSOC DE PAIS E AMIGOS DOS EXCEPCIONAIS DE JALES			Sr. Caixa, favor não receber pagamento parcial.	
Código do cliente 8999 4310 5113	Código para Cadastramento de Débito Automático 899943105113-5	Número da Fatura 0912562898-0	Data de Vencimento 24/09/2019	Valor a Pagar (R\$) 283,97



8464000002 8 83970082089 8 99431051130 2 91256289899 5

DETALHAMENTO DOS SERVIÇOS POR NÚMERO TELEFÔNICO

ASSOC DE PAIS E AMIGOS DOS EXCEPCIONAIS DE JALES

17-3621-6000

Prestadora Telefonica (continuação)
Ligações Locais

Data	Hora	Duração	Destino	Número	Tipo	Horário	Alíquota	PIS/COFINS	Valor (R\$)	
57	21/08/2019	16:26:13	00:00:30	JALES	1736324981	LOCAL VIVO	Normal	25%	3,65%	0,00
58	22/08/2019	09:22:42	00:01:30	JALES	1736328662	LOCAL VIVO	Normal	25%	3,65%	0,00
59	22/08/2019	09:48:42	00:01:30	JALES	1736212277	LOCAL VIVO	Normal	25%	3,65%	0,00
60	22/08/2019	10:33:55	00:03:00	JALES	1736321935	LOCAL VIVO	Normal	25%	3,65%	0,00
61	22/08/2019	10:56:40	00:01:00	JALES	1736322122	LOCAL VIVO	Normal	25%	3,65%	0,00
62	22/08/2019	14:35:43	00:00:30	JALES	1736329845	LOCAL VIVO	Normal	25%	3,65%	0,00
63	23/08/2019	08:39:44	00:01:00	JALES	1736213311	LOCAL VIVO	Normal	25%	3,65%	0,00
64	23/08/2019	09:27:30	00:02:00	JALES	1736326277	LOCAL VIVO	Normal	25%	3,65%	0,00
65	23/08/2019	14:11:27	00:03:00	JALES	1736323016	LOCAL VIVO	Normal	25%	3,65%	0,00
66	23/08/2019	15:58:20	00:01:30	JALES	1736323016	LOCAL VIVO	Normal	25%	3,65%	0,00
67	26/08/2019	08:19:44	00:00:30	JALES	1736215311	LOCAL VIVO	Normal	25%	3,65%	0,00
68	26/08/2019	09:20:16	00:01:00	JALES	1736321515	LOCAL VIVO	Normal	25%	3,65%	0,00
69	26/08/2019	09:50:31	00:02:30	JALES	1736329034	LOCAL VIVO	Normal	25%	3,65%	0,00
70	26/08/2019	10:04:09	00:03:30	JALES	1736243300	LOCAL VIVO	Normal	25%	3,65%	0,00
71	26/08/2019	13:13:03	00:02:30	JALES	1736326277	LOCAL VIVO	Normal	25%	3,65%	0,00
72	26/08/2019	14:22:42	00:01:00	JALES	1736221620	LOCAL VIVO	Normal	25%	3,65%	0,00
73	26/08/2019	15:22:28	00:03:30	JALES	1736328070	LOCAL VIVO	Normal	25%	3,65%	0,00
74	26/08/2019	15:58:04	00:00:30	JALES	1736225000	LOCAL VIVO	Normal	25%	3,65%	0,00
75	27/08/2019	08:09:45	00:01:30	JALES	1736223000	LOCAL VIVO	Normal	25%	3,65%	0,00
76	27/08/2019	09:46:54	00:00:30	JALES	1736211613	LOCAL VIVO	Normal	25%	3,65%	0,00
77	27/08/2019	11:15:50	00:02:30	JALES	1736211777	LOCAL VIVO	Normal	25%	3,65%	0,00
78	27/08/2019	15:23:32	00:01:00	JALES	1736327461	LOCAL VIVO	Normal	25%	3,65%	0,00
79	27/08/2019	15:36:08	00:01:30	JALES	1736321935	LOCAL VIVO	Normal	25%	3,65%	0,00
80	27/08/2019	15:53:52	00:01:30	JALES	1736321935	LOCAL VIVO	Normal	25%	3,65%	0,00
81	27/08/2019	16:06:17	00:01:30	JALES	1736322122	LOCAL VIVO	Normal	25%	3,65%	0,00
82	27/08/2019	16:08:31	00:01:00	JALES	1736321269	LOCAL VIVO	Normal	25%	3,65%	0,00
83	27/08/2019	16:11:14	00:01:30	JALES	1736321208	LOCAL VIVO	Normal	25%	3,65%	0,00
84	27/08/2019	16:22:10	00:01:00	JALES	1736243300	LOCAL VIVO	Normal	25%	3,65%	0,00
85	28/08/2019	08:34:00	00:14:30	JALES	1736328070	LOCAL VIVO	Normal	25%	3,65%	0,00
86	28/08/2019	10:46:59	00:01:00	JALES	1736213480	LOCAL VIVO	Normal	25%	3,65%	0,00
87	28/08/2019	10:57:55	00:00:30	JALES	1736328070	LOCAL VIVO	Normal	25%	3,65%	0,00
88	28/08/2019	12:26:43	00:01:00	JALES	1736324545	LOCAL VIVO	Normal	25%	3,65%	0,00
89	28/08/2019	14:12:32	00:01:00	JALES	1736321442	LOCAL VIVO	Normal	25%	3,65%	0,00
90	28/08/2019	17:31:15	00:00:30	JALES	1736327122	LOCAL VIVO	Normal	25%	3,65%	0,00
91	29/08/2019	08:29:24	00:00:30	JALES	1736212120	LOCAL VIVO	Normal	25%	3,65%	0,00
92	29/08/2019	09:28:25	00:01:30	JALES	1736243900	LOCAL VIVO	Normal	25%	3,65%	0,00
93	29/08/2019	10:34:27	00:01:00	JALES	1736213480	LOCAL VIVO	Normal	25%	3,65%	0,00
94	30/08/2019	08:39:55	00:04:00	JALES	1736328070	LOCAL VIVO	Normal	25%	3,65%	0,00
95	30/08/2019	09:30:47	00:00:30	JALES	1736323016	LOCAL VIVO	Normal	25%	3,65%	0,00
96	30/08/2019	10:47:16	00:02:00	JALES	1736213036	LOCAL VIVO	Normal	25%	3,65%	0,00
97	30/08/2019	13:33:31	00:00:30	JALES	1736323016	LOCAL VIVO	Normal	25%	3,65%	0,00
98	30/08/2019	14:46:26	00:02:00	JALES	1736323016	LOCAL VIVO	Normal	25%	3,65%	0,00
99	02/09/2019	09:26:22	00:01:30	JALES	1736323016	LOCAL VIVO	Normal	25%	3,65%	0,00
100	02/09/2019	09:41:37	00:01:00	JALES	1736326077	LOCAL VIVO	Normal	25%	3,65%	0,00
101	02/09/2019	10:39:36	00:01:30	JALES	1736329324	LOCAL VIVO	Normal	25%	3,65%	0,00
102	02/09/2019	10:53:50	00:01:00	JALES	1736216135	LOCAL VIVO	Normal	25%	3,65%	0,00
103	02/09/2019	11:19:19	00:02:00	JALES	1736223007	LOCAL VIVO	Normal	25%	3,65%	0,00
104	02/09/2019	15:50:08	00:01:30	JALES	1736322900	LOCAL VIVO	Normal	25%	3,65%	0,00
105	03/09/2019	08:49:40	00:00:30	JALES	1736216071	LOCAL VIVO	Normal	25%	3,65%	0,00
106	03/09/2019	09:27:59	00:07:30	JALES	1736223000	LOCAL VIVO	Normal	25%	3,65%	0,00
107	03/09/2019	11:25:28	00:02:30	JALES	1736323016	LOCAL VIVO	Normal	25%	3,65%	0,00
108	03/09/2019	11:49:55	00:00:30	JALES	1736321972	LOCAL VIVO	Normal	25%	3,65%	0,00
109	03/09/2019	11:50:21	00:07:30	JALES	1736321972	LOCAL VIVO	Normal	25%	3,65%	0,00
110	03/09/2019	13:12:52	00:00:30	JALES	1736322291	LOCAL VIVO	Normal	25%	3,65%	0,00
111	03/09/2019	13:55:42	00:01:30	JALES	1736329324	LOCAL VIVO	Normal	25%	3,65%	0,00
112	03/09/2019	14:50:29	00:01:00	JALES	1736321921	LOCAL VIVO	Normal	25%	3,65%	0,00
113	03/09/2019	14:51:27	00:01:00	JALES	1736321922	LOCAL VIVO	Normal	25%	3,65%	0,00
114	03/09/2019	14:57:10	00:01:30	JALES	1736214020	LOCAL VIVO	Normal	25%	3,65%	0,00
115	03/09/2019	15:12:42	00:00:30	JALES	1736321710	LOCAL VIVO	Normal	25%	3,65%	0,00
116	03/09/2019	15:19:18	00:01:00	JALES	1736216071	LOCAL VIVO	Normal	25%	3,65%	0,00
117	03/09/2019	15:58:45	00:09:00	JALES	1736323016	LOCAL VIVO	Normal	25%	3,65%	0,00
118	04/09/2019	09:08:07	00:01:00	JALES	1736323016	LOCAL VIVO	Normal	25%	3,65%	0,00
119	04/09/2019	09:19:18	00:01:00	JALES	1736323016	LOCAL VIVO	Normal	25%	3,65%	0,00
120	04/09/2019	09:27:04	00:05:30	JALES	1736326354	LOCAL VIVO	Normal	25%	3,65%	0,00
121	04/09/2019	09:54:53	00:01:30	JALES	1736322333	LOCAL VIVO	Normal	25%	3,65%	0,00
122	04/09/2019	13:34:57	00:03:00	JALES	1736223000	LOCAL VIVO	Normal	25%	3,65%	0,00
123	04/09/2019	16:06:02	00:01:00	JALES	1736321972	LOCAL VIVO	Normal	25%	3,65%	0,00
124	05/09/2019	13:33:24	00:03:00	JALES	1736212717	LOCAL VIVO	Normal	25%	3,65%	0,00
125	05/09/2019	15:29:22	00:02:00	JALES	1736323016	LOCAL VIVO	Normal	25%	3,65%	0,00
126	06/09/2019	13:09:37	00:01:00	JALES	1736328070	LOCAL VIVO	Normal	25%	3,65%	0,00
127	06/09/2019	14:28:16	00:06:00	JALES	1736321611	LOCAL VIVO	Normal	25%	3,65%	0,00

PRELIMINAR - FOLHA Nº 001 DE 01
 PAGO COM RECURSO DO TERMO DE FOMENTO

ASSOC DE PAIS E AMIGOS DOS EXCEPCIONAIS DE JALES
 Municipal

1509 - 20.02.2019

[Handwritten signature]

5079500556012

0000006693 - 0000001400

vivo

PADO LUIZ CARLOS BERTINI DO TERMO DE MONÇÕES Nº. 001 2019

Telefônica Brasil S/A Av. Engenheiro Luiz Carlos Bertini, 1376, Ed. Edo Bertini - Cidade Monções CEP: 04671-038 - São Paulo - SP CNPJ: 02.558.157/0001-62 Insc. Est: 108383948112 http://www.vivo.com.br

DETALHAMENTO DOS SERVIÇOS POR NÚMERO TELEFÔNICO

ASSOC DE PAIS E AMIGOS DOS EXCEPCIONAIS DE JALES

17-3632-1984

Prestadora Telefonica (continuação) Ligações Locais

Table with columns: Data, Hora, Duração, Destino, Número, Tipo, Horário, Aliquota, PIS/COFINS, Valor (R\$). Contains 243 rows of local call records.

Ligações Nacionais de Longa Distância

Table with columns: Data, Hora, Duração, Destino, Número, Tipo, Horário, Aliquota, PIS/COFINS, Valor (R\$). Contains 7 rows of national long-distance call records.

TOTAL

TOTAL DA NOTA FISCAL DA TELEFONICA

184,99

Municipal 1509 26.02.2019

Handwritten signature

907900460652

0000006695 - 0000001400

PADO COM PARTICIPAÇÃO DE PAIS E AMIGOS DOS EXCEPCIONAIS DE JALES

ANEXO VI

Prestação de Contas
Prefeitura de
PARANAPUÃ
Integral (Educação)
Abril a Dezembro/2019

Órgão Concessor: **Prefeitura do Município de Paranapuã**

OSC: **Associação de Pais e Amigos dos Excepcionais de Jales - APAE**

Termo de Fomento nº **001/2019**

Processo de Inexigibilidade de Chamamento Público nº **001/2019**

Lei Municipal nº 1.509 de 26 de Fevereiro de 2019

Fonte de Recurso: **Municipal**

Programa/Objeto: **Despesas com atendimento à pessoa com deficiência intelectual, deficiência múltipla e transtorno do espectro autista (TEA) que necessitam de apoio permanente pervasivo.**

Valor de Repasse: **R\$ 16.230,78 (dezesseis mil, duzentos e trinta reais e setenta e oito centavos)**

Valor Aplicação Financeira: **R\$ 0,00**

Data de Assinatura: **25/03/2019**



APAE Associação de Pais e Amigos dos Excepcionais de Jales

ESCOLA DE EDUCAÇÃO ESPECIAL "ANA EDUARDA MARQUES SILVESTRE"

Rua dos Girassóis nº 3327 - B. Santo Expedito
Fone (17) 3632-1984 - Fax (17) 3621-6000 - CEP 15 707-094 - JALES - SP
e-mail: apaejales@melfinet.com.br - apaejales 2009@gmail.com

**ANEXO RP-14 - REPASSES AO TERCEIRO SETOR
DEMONSTRATIVO INTEGRAL DAS RECEITAS E DESPESAS - TERMO DE COLABORAÇÃO/FOMENTO**

ÁREA DE ATENDIMENTO "EDUCAÇÃO"

ÓRGÃO PÚBLICO: Prefeitura do Município de Paranapuã

ORGANIZAÇÃO DA SOCIEDADE CIVIL: Associação de Pais e Amigos dos Excepcionais de Jales - APAE

CNPJ: 45.125.150/0001-60

ENDEREÇO E CEP: Rua dos Girassóis, nº 3327 – Santo Expedito / Jales (SP) – CEP: 15.707-094

RESPONSÁVEL(IS) PELA OSC: João Aparecido Papassidero

CPF: 784.713.708-91

OBJETO DA PARCERIA: Despesas com atendimento à pessoa com deficiência intelectual, deficiência múltipla e transtorno do espectro autista (TEA) que necessitam de apoio permanente pervasivo.

EXERCÍCIO: 2019 - (período: abril a dezembro/2019)

ORIGEM DOS RECURSOS (1): Municipal

DOCUMENTO	DATA	VIGÊNCIA	VALOR - R\$
Termo de Colaboração/Fomento nº 001/2019	25/03/2019	01/04/2019 a 31/12/2019	40.000,00

DEMONSTRATIVO DOS RECURSOS DISPONÍVEIS NO EXERCÍCIO				
DATA PREVISTA PARA O REPASSE (2)	VALORES PREVISTOS (R\$)	DATA DO REPASSE	NÚMERO DO DOCUMENTO DE CRÉDITO	VALORES REPASSADOS (R\$)
20/04/2019	1.803,42	16/05/2019	660.411.000.104.235	1.803,42
20/05/2019	1.803,42	16/05/2019	660.411.000.104.235	1.803,42
20/06/2019	1.803,42	19/06/2019	660.411.000.104.235	1.803,42
20/07/2019	1.803,42	12/07/2019	660.411.000.104.235	1.803,42
20/08/2019	1.803,42	20/08/2019	660.411.000.104.235	1.803,42
20/09/2019	1.803,42	17/09/2019	550.411.000.104.235	1.803,42
20/10/2019	1.803,42	17/09/2019	550.411.000.104.235	1.803,42
20/11/2019	1.803,42	14/10/2019	660.411.000.104.235	1.803,42
20/12/2019	1.803,42	10/12/2019	660.411.000.104.235	1.803,42
(A) SALDO DO EXERCÍCIO ANTERIOR				0,00
(B) REPASSES PÚBLICOS NO EXERCÍCIO				16.230,78
(C) RECEITAS COM APLICAÇÕES FINANCEIRAS DOS REPASSES PÚBLICOS (período: abril a dezembro/2019)				0,00
(D) OUTRAS RECEITAS DECORRENTES DA EXECUÇÃO DO AJUSTE (3)				0,00
(E) TOTAL DE RECURSOS PÚBLICOS (A + B+ C + D)				16.230,78
(F) RECURSOS PRÓPRIOS DA ENTIDADE PARCEIRA				85,79
(G) TOTAL DE RECURSOS DISPONÍVEIS NO EXERCÍCIO (E + F)				16.316,57

(1) Verba: Federal, Estadual ou Municipal, devendo ser elaborado um anexo para cada fonte de recurso.

(2) Incluir valores previstos no exercício anterior e repassados neste exercício.

(3) Receitas com estacionamento, aluguéis, entre outras.

O(s) signatário(s), na qualidade de representante(s) da Associação de Pais e Amigos dos Excepcionais de Jales – APAE vem indicar, na forma abaixo detalhada, as despesas incorridas e pagas no exercício/2019, bem como as despesas a pagar no exercício seguinte.

Fundada: 20/09/1973 - Filiada Federação Nacional das Apaes nº 188/74 - Utilidade Pública Municipal Lei nº 905/74 - Utilidade Pública Estadual Lei nº 1477 de 30/11/1977 - Utilidade Pública Federal Lei 91/35 e Decreto 50.537/61 publicado Diário Oficial 30/03/1982 - Registro de personalidade jurídica nº 086 - INSS - Isenção Quota Patrimonial Entidade Filantrópica nº 21089 - 106013/77 - Secretaria Estadual de Assistência e Desenvolvimento Social nº 3067 - Registro Conselho Nacional de Assistência Social Processo nº 262.808/76 - Protocolo de Renovação CEBAS nº 71000.0034.95/2015-61 de 04/07/2015 a 03/07/2018 - CMDCA nº 188/2009 - CMAS nº 05/2010 - CNPJ 45.125.150/0001-60 - Autorização de funcionamento de escola - publicação no diário oficial 26/08/1982, processo 11.712/80-DRE/SJRP, apenso: 11.464/79-DRE/SP.



APAE Associação de Pais e Amigos dos Excepcionais de Jales

ESCOLA DE EDUCAÇÃO ESPECIAL "ANA EDUARDA MARQUES SILVESTRE"

Rua dos Girassóis nº 3327 - B. Santo Expedito
Fone (17) 3632-1984 - Fax (17) 3621-6000 - CEP 15 707-094 - JALES - SP
e-mail: apaejales@melfinet.com.br - apaejales 2009@gmail.com

DEMONSTRATIVO DAS DESPESAS INCORRIDAS NO EXERCÍCIO					
ORIGEM DOS RECURSOS (4): MUNICIPAL					
CATEGORIA OU FINALIDADE DA DESPESA (8)	DESPESAS CONTABILIZADAS NESTE EXERCÍCIO (R\$)	DESPESAS CONTABILIZADAS EM EXERCÍCIOS ANTERIORES E PAGAS NESTE EXERCÍCIO (R\$) (H)	DESPESAS CONTABILIZADAS NESTE EXERCÍCIO E PAGAS NESTE EXERCÍCIO (R\$) (I)	TOTAL DE DESPESAS PAGAS NESTE EXERCÍCIO (R\$) (J= H + I)	DESPESAS CONTABILIZADAS NESTE EXERCÍCIO A PAGAR EM EXERCÍCIOS SEGUINTE (R\$)
Recursos humanos (5)	12.060,83	0,00	12.060,83	12.060,83	0,00
Recursos humanos (6)					
Medicamentos					
Material médico e hospitalar (*)					
Gêneros alimentícios	649,25	0,00	649,25	649,25	0,00
Outros materiais de consumo	1.352,60	0,00	1.352,60	1.352,60	0,00
Serviços médicos (*)					
Outros serviços de terceiros	1.502,25	0,00	1.502,25	1.502,25	0,00
Locação de imóveis					
Locações diversas					
Utilidades públicas (7)					
Combustível	354,90	0,00	354,90	354,90	0,00
Bens e materiais permanentes					
Obras					
Despesas financeiras e bancárias					
Outras despesas "manutenção geral"	310,95	0,00	310,95	310,95	0,00
TOTAL	16.230,78	0,00	16.230,78	16.230,78	0,00

(4) Verba: Federal, Estadual, Municipal e Recursos Próprios, devendo ser elaborado um anexo para cada fonte de recurso.

(5) Salários, encargos e benefícios.

(6) Autônomos e pessoa jurídica.

(7) Energia elétrica, água e esgoto, gás, telefone e internet.

(8) No rol exemplificativo incluir também as aquisições e os compromissos assumidos que não são classificados contabilmente como DESPESAS, como, por exemplo, aquisição de bens permanentes.

(9) Quando a diferença entre a Coluna DESPESAS CONTABILIZADAS NESTE EXERCÍCIO e a Coluna DESPESAS CONTABILIZADAS NESTE EXERCÍCIO E PAGAS NESTE EXERCÍCIO for decorrente de descontos obtidos ou pagamento de multa por atraso, o resultado não deve aparecer na coluna DESPESAS CONTABILIZADAS NESTE EXERCÍCIO A PAGAR EM EXERCÍCIOS SEGUINTE, uma vez que tais descontos ou multas são contabilizados em contas de receitas ou despesas. Assim sendo deverá se indicado como nota de rodapé os valores e as respectivas contas de receitas e despesas.

(*) Apenas para entidades da área da Saúde.

A.

AS.



APAE Associação de Pais e Amigos dos Excepcionais de Jales

ESCOLA DE EDUCAÇÃO ESPECIAL "ANA EDUARDA MARQUES SILVESTRE"

Rua dos Girassóis nº 3327 - B. Santo Expedito
Fone (17) 3632-1984 - Fax (17) 3621-6000 - CEP 15 707-094 - JALES - SP
e-mail: apaejales@melfinet.com.br - apaejales 2009@gmail.com

DEMONSTRATIVO DAS DESPESAS INCORRIDAS NO EXERCÍCIO					
ORIGEM DOS RECURSOS (4): RECURSO PRÓPRIO					
CATEGORIA OU FINALIDADE DA DESPESA (8)	DESPESAS CONTABILIZADAS NESTE EXERCÍCIO (R\$)	DESPESAS CONTABILIZADAS EM EXERCÍCIOS ANTERIORES E PAGAS NESTE EXERCÍCIO (R\$) (H)	DESPESAS CONTABILIZADAS NESTE EXERCÍCIO E PAGAS NESTE EXERCÍCIO (R\$) (I)	TOTAL DE DESPESAS PAGAS NESTE EXERCÍCIO (R\$) (J= H + I)	DESPESAS CONTABILIZADAS NESTE EXERCÍCIO A PAGAR EM EXERCÍCIOS SEGUINTE (R\$)
Recursos humanos (5)	85,79	0,00	85,79	85,79	0,00
Recursos humanos (6)					
Medicamentos					
Material médico e hospitalar (*)					
Gêneros alimentícios					
Outros materiais de consumo					
Serviços médicos (*)					
Outros serviços de terceiros					
Locação de imóveis					
Locações diversas					
Utilidades públicas (7)					
Combustível					
Bens e materiais permanentes					
Obras					
Despesas financeiras e bancárias					
Outras despesas "manutenção geral"					
TOTAL	85,79	0,00	85,79	85,79	0,00

(4) Verba: Federal, Estadual, Municipal e Recursos Próprios, devendo ser elaborado um anexo para cada fonte de recurso.

(5) Salários, encargos e benefícios.

(6) Autônomos e pessoa jurídica.

(7) Energia elétrica, água e esgoto, gás, telefone e internet.

(8) No rol exemplificativo incluir também as aquisições e os compromissos assumidos que não são classificados contabilmente como DESPESAS, como, por exemplo, aquisição de bens permanentes.

(9) Quando a diferença entre a Coluna DESPESAS CONTABILIZADAS NESTE EXERCÍCIO e a Coluna DESPESAS CONTABILIZADAS NESTE EXERCÍCIO E PAGAS NESTE EXERCÍCIO for decorrente de descontos obtidos ou pagamento de multa por atraso, o resultado não deve aparecer na coluna DESPESAS CONTABILIZADAS NESTE EXERCÍCIO A PAGAR EM EXERCÍCIOS SEGUINTE, uma vez que tais descontos ou multas são contabilizados em contas de receitas ou despesas. Assim sendo deverá se indicado como nota de rodapé os valores e as respectivas contas de receitas e despesas.

(*) Apenas para entidades da área da Saúde.



APAE Associação de Pais e Amigos dos Excepcionais de Jales

ESCOLA DE EDUCAÇÃO ESPECIAL "ANA EDUARDA MARQUES SILVESTRE"

Rua dos Girassóis nº 3327 - B. Santo Expedito
Fone (17) 3632-1984 - Fax (17) 3621-6000 - CEP 15 707-094 - JALES - SP
e-mail: apaejales@melfinet.com.br - apaejales 2009@gmail.com

DEMONSTRATIVO DO SALDO FINANCEIRO DO EXERCÍCIO	
(G) TOTAL DE RECURSOS DISPONÍVEL NO EXERCÍCIO	16.316,57
(J) DESPESAS PAGAS NO EXERCÍCIO (H+I)	16.316,57
(K) RECURSO PÚBLICO NÃO APLICADO [E - (J - F)]	0,00
(L) VALOR DEVOLVIDO AO ÓRGÃO PÚBLICO	0,00
(M) VALOR AUTORIZADO PARA APLICAÇÃO NO EXERCÍCIO SEGUINTE (K - L)	0,00

Declaro(amos), na qualidade de responsável(is) pela entidade supra epigrafada, sob as penas da Lei, que a despesa relacionada comprova a exata aplicação dos recursos recebidos para os fins indicados, conforme programa de trabalho aprovado, proposto ao Órgão Público Parceiro.

LOCAL e DATA: Jales-SP., 30 de Janeiro de 2.020.

Responsáveis pela Organização da Sociedade Civil: (nome, cargo e assinatura)

DIRIGENTE:

JOÃO APARECIDO PAPASSIDERO
Presidente - APAE Jales
RG nº. 8.861.358/6-SSP/SP

MEMBROS DO CONSELHO FISCAL: (nomes e assinatura)

JOÃO DONIZETY PASCUI JUNIOR
Conselheiro Fiscal Efetivo
RG nº. 34.193.731-9-SSP/SP

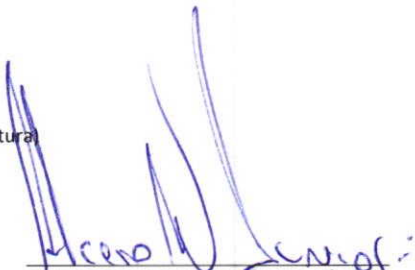
ALCERO RODRIGUES NOGUEIRA JÚNIOR
Conselheiro Fiscal Efetivo
RG nº. 29.122.106-3-SSP/SP

NIVALDO APARECIDO FAÇA
Conselheiro Fiscal Efetivo
RG nº. 10.366.381-SSP/SP

OK

G337171003299804017
17/05/2019 10:08:31

Transações Pendentes

Transferência entre contas diversas

Debitado

Nome APAE JALES PM PARANAPUA
 Agência 411-1
 Conta corrente 42120-0

Creditado

Nome LUCIANO TERUYOSHI W J ME
 Agência 6731-8
 Conta corrente 1339-0
 Valor 305,00
 Data Nesta data

Assinada por JB491408 JOAO A PAPASSIDERO
 JB491409 ALCERO RODRIGUES NO

17/05/2019 10:02:37
 17/05/2019 10:08:31

Transação efetuada com sucesso.

Transação efetuada com sucesso por: JB491409 ALCERO RODRIGUES NO.

Contas

DESPESA PAGA COM RECURSO:
Municipal
LEI AUTORIZADORA:
Municipal
 Nº *1509* de *26/02/2019*

LANÇADO	D	92	Área
VISTO	C	349	E (X) A () B ()
Empresa		NF nº	
<i>Quality Print</i>		<i>13110</i>	

PAGO COM RECURSOS
DA
PREFEITURA MUNICIPAL DE
Paranapua

PAGO COM RECURSO DO
TERMO DE FOMENTO
 Nº *001* / *2019*
PROCESSO DE INEXIGIBILIDADE
DE CHAMAMENTO PÚBLICO
 Nº *001* / *2019*

RECIBEMOS DE LUCIANO T. WAKASUGUI-JALES-ME OS PRODUTOS E OU SERVIÇOS CONSTANTES NA NOTA FISCAL ELETRÔNICA INDICADA AO LADO

NF-e
Nº 13110
SÉRIE: 1

DATA RECEBIMENTO IDENTIFICAÇÃO E ASSINATURA DO RECEBEDOR

IDENTIFICAÇÃO DO EMITENTE

 LUCIANO T. WAKASUGUI-JALES-ME
 RUA NOVA YORK, 1994 - VILA INES
 JALES - SP
 CEP: 15.703-298
 TELEFONE: 1736214549

DANFE
 Documento Auxiliar
 da Nota Fiscal
 Eletrônica
 0 - ENTRADA
 1 - SAÍDA **1**
 Nº 13110
 SÉRIE: 1
 FOLHA: 1 de 1

CHAVE DE ACESSO
 3519 0405 0102 4600 0168 5500 1000 0131 1010 0007 8680

Consulta de autenticidade no portal nacional da NF-e www.nfe.fazenda.gov.br/portal ou no site da Sefaz Autorizada

NATUREZA DA OPERAÇÃO: **VENDA DE MERCADORIA**
 INSCRIÇÃO ESTADUAL: 396.098.082.114
 INSCRIÇÃO ESTADUAL DO SUB. TRIB.:
 CNPJ: 05010246000168
 PROTOCOLO DE AUTORIZAÇÃO DE USO: 135190229476775

DESTINATÁRIO / REMETENTE
 NOME / RAZÃO SOCIAL: ASSOCIACAO DE PAIS E AMIGOS DOS EXCEPCIONAIS DE JALES - APAE
 CNPJ / CPF: 45.125.150/0001-60
 DATA DA EMISSÃO: 01/04/2019
 ENDEREÇO: RUA DOS GIRASSOIS, 3327
 BAIRRO / DISTRITO: JD.SANTO EXPEDITO
 CEP: 15707-094
 DATA ENTRADA / SAÍDA: 01/04/2019
 MUNICÍPIO: JALES
 FONE / FAX: 1736321984
 UF: SP
 INSCRIÇÃO ESTADUAL:
 HORA DA ENTRADA / SAÍDA: 08:33

FATURA / DUPLICATA
 À PRAZO

CÁLCULO DO IMPOSTO

BASE DE CÁLCULO DO ICMS	0,00	VALOR DO ICMS	0,00	BASE DE CÁLCULO DO ICMS TS	0,00	VALOR DO ICMS ST	0,00	VALOR TOTAL DOS PRODUTOS	305,00		
VALOR DO FRETE	0,00	VALOR DO SEGURO	0,00	DESCONTO	0,00	OUTRAS DESPESAS ACESSÓRIAS	0,00	VALOR DO IPI	0,00	VALOR TOTAL DA NOTA	305,00

TRANSPORTADOR / VOLUMES TRANSPORTADOS

NOME / RAZÃO SOCIAL	FRETE POR CONTA 0 - EMITENTE 1 - DESTINATÁRIO 2 - TERCEIROS 9 - SEM FRETE 9	CÓDIGO ANTT	PLACA DO VEÍCULO	UF	CNPJ / CPF		
ENDEREÇO	MUNICÍPIO	UF	INSCRIÇÃO ESTADUAL				
QUANTIDADE	ESPÉCIE	MARCA	NÚMERO	PESO BRUTO	0,000	PESO LÍQUIDO	0,000

DADOS DOS PRODUTOS / SERVIÇOS

COD PROD	DESCRIÇÃO DOS PRODUTOS / SERVIÇOS	NCM / SH	CST	CFOP	UNID.	QUANT.	VALOR UNIT.	VALOR TOTAL	DESC.	BC ICMS	V. ICMS	V. IPI	ALÍQUOTAS ICMS	I.P.I.
241	TINTA CARTUCHO HP 21 BLACK 20ML	32151100	0102	5.102	UN	1	25,00	25,00	0,00	0,00	0,00	0,00	0	0
268	TINTA CARTUCHO HP 22 COLOR 12ML	32151900	0102	5.102	UN	1	35,00	35,00	0,00	0,00	0,00	0,00	0	0
296	TONER CARTUCHO HP CE311A CIANO	37079021	0102	5.102	UN	1	65,00	65,00	0,00	0,00	0,00	0,00	0	0
297	TONER CARTUCHO HP CE310A BLACK	37079021	0102	5.102	UN	1	65,00	65,00	0,00	0,00	0,00	0,00	0	0
310	TONER CARTUCHO HP CE312A AMARELO	37079021	0102	5.102	UN	1	65,00	65,00	0,00	0,00	0,00	0,00	0	0
866	TINTA CARTUCHO HP 664 COLOR 6ML	32151900	0102	5.102	UN	1	30,00	30,00	0,00	0,00	0,00	0,00	0	0
990	TINTA CARTUCHO HP 664XL BLACK 15ML	32151900	0102	5.102	UN	1	20,00	20,00	0,00	0,00	0,00	0,00	0	0

LANÇADO em 92 Área E (X) A () S ()

Visão 349

Empresa Quality Print 13110

PAGO COM RECURSO DO TERMO DE FOMENTO Nº 001, 2019

PROCESSO DE INEXIGIBILIDADE DE CHAMAMENTO PÚBLICO Nº 001, 2019

DESPESA PAGA COM RECURSO: Municipal

LEI AUTORIZADORA: Municipal

Nº 1509, 26, 02, 2019

CÁLCULO DO ISSQN

INSCRIÇÃO MUNICIPAL: 15745	VALOR TOTAL DOS SERVIÇOS: 0,00	BASE DE CÁLCULO DO ISSQN: 0,00	VALOR DO ISSQN: 0,00
----------------------------	--------------------------------	--------------------------------	----------------------

DADOS ADICIONAIS

INFORMAÇÕES COMPLEMENTARES: TRIB APROX R\$ 38,25 FEDERAL R\$ 42,80 ESTADUAL

RESERVADO AO FISCO

Transferência entre contas diversas

Debitado

Nome APAE JALES PM PARANAPUA
 Agência 411-1
 Conta corrente 42120-0

Creditado

Nome VALDECIR R A P VEICULO
 Agência 6731-8
 Conta corrente 1703-5
 Valor 107,00
 Data Nesta data

Eduardo

Assinada por JB491408 JOAO A PAPASSIDERO
 JB491409 ALCERO RODRIGUES NO

17/05/2019 09:41:23
 17/05/2019 09:44:12

Transação efetuada com sucesso.

Transação efetuada com sucesso por: JB491409 ALCERO RODRIGUES NO.

LANÇADO	D	107	Area
VISTO	C	349	E (X) A () S ()
Empresa		NF nº	
<i>Valdecir</i> <i>debrulcantes</i>		008.220	

PAGO COM RECURSOS
 DA
 PREFEITURA MUNICIPAL DE
Paranapua

PAGO COM RECURSO DO
 TERMO DE FOMENTO
 Nº 001 / 2019
 PROCESSO DE LICITAÇÃO DE
 DE CHAMAMENTO PÚBLICO
 Nº 001 / 2019

DESPESA PAGA COM RECURSO:
Municipal
 LEI AUTORIZADORA:
Municipal
 Nº 15 do 26 de 2019



VALDECIR ROMANO
ACESSORIOS P/ VEICULOS - ME

RUA GOIAS, 4170 - - JD. ESTADOS UNIDOS, Jales, SP - CEP:
15700272 - Fone/Fax: 1736323603

Documento Auxiliar da Nota Fiscal Eletrônica

0 - Entrada
1 - Saída **I**

Nº 000.008.220

SÉRIE: 1

Página 1 de 1



CHAVE DE ACESSO

3519 0407 8823 9800 0186 5500 1000 0082 2015 1001 7093

Consulta de autenticidade no portal nacional da NF-e www.nfe.fazenda.gov.br/portal ou no site da Sefaz Autorizadora

NATUREZA DA OPERAÇÃO
VENDA SOB TRIBUTAÇÃO

PROTOCOLO DE AUTORIZAÇÃO DE USO

135190229415052 - 01/04/2019 08:16

INSCRIÇÃO ESTADUAL
396107694115

INSCRIÇÃO ESTADUAL DO SUBST. TRIB

CNPJ
07.882.398/0001-86

DESTINATÁRIO/REMETENTE

NOME/RAZÃO SOCIAL

APAE- ASSOCIACAO DE PAIS E AMIGOS DOS EXEPCIONAIS DE JALES

CNPJ/CPF

45.125.150/0001-60

DATA DA EMISSÃO

01/04/2019

ENDEREÇO

RUA DOS GIRASSOIS, 3327 -

BAIRRO/DISTRITO

SANTO EXPEDITO

CEP

15707-094

DATA DE ENTRADA/SAÍDA

01/04/2019

MUNICÍPIO

Jales

UF

SP

INSCRIÇÃO ESTADUAL

HORA DE ENTRADA/SAÍDA

08:16

FATURA

/ Num.: 1 / V. Orig.: 107,00 / V. Desc.: 0,00 / V. Liq.: 107,00

CÁLCULO DO IMPOSTO

BASE DE CÁLCULO DO ICMS	0,00	VALOR DO ICMS	0,00	BASE DE CÁLCULO DO ICMS ST	0,00	VALOR DO ICMS ST	0,00	VALOR TOTAL DOS IMPOSTOS	107,00
VALOR DO FRETE	0,00	VALOR DO SEGURO	0,00	DESCONTO	0,00	OUTRAS DESPESAS ACESSÓRIAS	0,00	VALOR DO IPI	0,00
								VALOR TOTAL DA NOTA	107,00

TRANSPORTADORA/VOLUMES TRANSPORTADOS

RAZÃO SOCIAL	FRETE POR CONTA	CODIGO ANTI	PLACA DO VEICULO	UF	CNPJ/CPF
	9 - Sem Frete				
ENDEREÇO	MUNICÍPIO	UF	INSCRIÇÃO ESTADUAL		
QUANTIDADE	ESPECIE	MARCA	NUMERAÇÃO	PESO BRUTO	PESO LIQUIDO

DADOS DO PRODUTO/SERVIÇO

CODIGO	DESCRIÇÃO DO PRODUTO/SERVIÇO	NCM/SH	CST	CFOP	UNID	QTD	VLR UNIT	VLR TOTAL	BC ICMS	VLR ICMS	VLR IPI	ALIQ ICMS	ALIQ IPI
20	MOBIL PROTECTION 15W-40	27101932	0400	5405	LT	4,0000	18,0000	72,00					
78	FILTRO OLEO	84212306	0400	5405	PC	1,0000	20,0000	20,00					
487	REPSOL MOTO 4T 20W-50	27101932	0400	5405	LT	1,0000	15,0000	15,00					

LANÇADO D 107
349
Área E
A ()
S ()
Em: Valdecir Romano
CPF nº 008 220

14/09 - 02/07/19 - 44

PAGO COM RECURSO DO TERMO DE FOMENTO
Nº 001 / 2019
PROCESSO DE LICITAÇÃO DE CHAMAMENTO PÚBLICO
Nº 001 / 2019

DESPESA PAGA COM RECURSO:
Municipal
LEI APROVADA:
Municipal
1509 - 26/02/2019

PAGO COM RECURSOS DA PREFEITURA MUNICIPAL DE Paranapiacaba

CÁLCULO DO ISSQN

INSCRIÇÃO MUNICIPAL	VALOR TOTAL DOS SERVIÇOS	BASE DE CÁLCULO DO ISSQN	VALOR DO ISSQN

DADOS ADICIONAIS

INFORMAÇÕES COMPLEMENTARES PLATA # 010 4014 - 0700 1441	RESERVAÇÃO AO FISCO

11

Transferência entre contas diversas

Debitado

Nome APAE JALES PM PARANAPUA
 Agência 411-1
 Conta corrente 42120-0

OK

Creditado

Nome SUELENE R F PACHECO JALES
 Agência 411-1
 Conta corrente 25368-5
 Valor 774,00
 Data Nesta data

Assinada por JB491408 JOAO A PAPASSIDERO
 JB491409 ALCERO RODRIGUES NO

17/05/2019 10:06:26
 17/05/2019 10:08:31

Transação efetuada com sucesso.

Transação efetuada com sucesso por: JB491409 ALCERO RODRIGUES NO.

LANÇADO	D	433	Area
VISTO	C	349	E (X) A () S ()
Empresa	Sudriane		Nº n° 3191

PAGO COM RECURSOS
 DA
 PREFEITURA MUNICIPAL DE
Paranapua

DESPESA PAGA COM RECURSO:
Municipal
 LEI ANTECEDENTE:
Municipal
 1509 de 26 de 2019

PAGO COM RECURSO DO
 TERMO DE FOMENTO
 Nº *001* / *2019*
 PROCESSO DE RESPONSABILIDADE
 DE CHAMAMENTO PÚBLICO
 Nº *001* / *2019*

IDENTIFICAÇÃO DO EMITENTE



SUELENE R F PACHECO - ME
 AV FRANCISCO JALLES, 1354 - CENTRO
 JALES - SP
 CEP: 15703-200
 TELEFONE: 1736324745

DANFE
 Documento Auxiliar
 da Nota Fiscal
 Eletrônica

0 - ENTRADA
 1 - SAÍDA **1**

Nº 3191
 SÉRIE: 1
 FOLHA: 1 de 1



CHAVE DE ACESSO
3519 0403 0092 8100 0131 5500 1000 0031 9110 0007 3005

Consulta de autenticidade no portal nacional da NF-e www.nfe.fazenda.gov.br/portal
 ou no site da Sefaz Autorizada

NATUREZA DA OPERAÇÃO
 REVENDA

INSCRIÇÃO ESTADUAL
 396035620110

INSCRIÇÃO ESTADUAL DO SUB. TRIB.

PROTOCOLO DE AUTORIZAÇÃO DE USO
 135190260309633

CNPJ
 03009281000131

DESTINATÁRIO / REMETENTE

NOME / RAZÃO SOCIAL
 ASSOCIAÇÃO DE PAIS E AMIGOS DOS EXCEPCIONAIS DE JALES

CNPJ / CPF
 45.125.150/0001-60

DATA DA EMISSÃO
 11/04/2019

ENDEREÇO
 RUA DOS GIRASSOIS, 3327

BAIRRO / DISTRITO
 JD SANTO EXPEDITO

CEP
 15707-094

DATA ENTRADA / SAÍDA
 11/04/2019

MUNICÍPIO
 JALES

FONE / FAX
 1736321984

UF
 SP

INSCRIÇÃO ESTADUAL

HORA DA ENTRADA / SAÍDA
 15:25

FATURA / DUPLICATA
 À VISTA

CÁLCULO DO IMPOSTO

BASE DE CÁLCULO DO ICMS	0,00	VALOR DO ICMS	0,00	BASE DE CÁLCULO DO ICMS ST	0,00	VALOR DO ICMS ST	0,00	VALOR TOTAL DOS PRODUTOS	774,00
VALOR DO FRETE	0,00	VALOR DO SEGURO	0,00	DESCONTO	0,00	OUTRAS DESPESAS ACESSÓRIAS	0,00	VALOR DO IPI	0,00
								VALOR TOTAL DA NOTA	774,00

TRANSPORTADOR / VOLUMES TRANSPORTADOS

NOME / RAZÃO SOCIAL

FRETE POR CONTA
 0 - EMITENTE 1 - DESTINATÁRIO
 2 - TERCEIROS 9 - SEM FRETE **9**

CÓDIGO ANTT

PLACA DO VEÍCULO

UF

CNPJ / CPF

ENDEREÇO

MUNICÍPIO

UF

INSCRIÇÃO ESTADUAL

QUANTIDADE	ESPÉCIE	MARCA	NÚMERO	PESO BRUTO	0,000	PESO LÍQUIDO	0,000
------------	---------	-------	--------	------------	-------	--------------	-------

DADOS DOS PRODUTOS / SERVIÇOS

CÓD PROD	DESCRIÇÃO DOS PRODUTOS / SERVIÇOS	NCM / SH	CST	CFOP	UNID.	QUANT.	VALOR UNIT.	VALOR TOTAL	DESC.	BC ICMS	V. ICMS	V. IPI	ALÍQUOTAS ICMS I.P.I.	
7	GLP EM BOTTIÃO DE GAS P 45 KG	27111910	0500	5.405	UN	3	258,00	774,00	0,00	0,00	0,00	0,00	0	0

LANÇADO
 D 433 Área EK
 VISTO C 349 A() S()
 Empresa Hidrolave NF nº 3191

PAGO COM RECURSOS DA PREFEITURA MUNICIPAL DE *Paranapuã*

Vistos - 12/04/19

DESPESA PAGA COM RECURSO:
Municipal
 LEI AUTORIZADORA:
Municipal
 Nº 1509 de 26/02/2019

PAGO COM RECURSO DO TERMO DE FOMENTO Nº 001, 2019
 PROCESSO DE RESPONSABILIDADE DE CHAMAMENTO PÚBLICO Nº 001, 2019

CÁLCULO DO ISSQN

INSCRIÇÃO MUNICIPAL	VALOR TOTAL DOS SERVIÇOS	0,00	BASE DE CÁLCULO DO ISSQN	0,00	VALOR DO ISSQN	0,00
---------------------	--------------------------	------	--------------------------	------	----------------	------

DADOS ADICIONAIS

INFORMAÇÕES COMPLEMENTARES
 TRIB APROX R\$ 104,10 FEDERAL R\$ 92,88 ESTADUAL

RESERVADO AO FISCO

10



Transações Pendentes

Pagamento de títulos com débito em conta corrente

10/04/2019 - BANCO DO BRASIL - 15:57:40
041100411 0007

COMPROVANTE DE PAGAMENTO DE TITULOS

CLIENTE: APAE JALES PM PARANAPUA
AGENCIA: 0411-1 CONTA: 42.120-0

ITAU UNIBANCO S.A.

34191094129860892293080253640009878580000049123

BENEFICIARIO:

ELEKTRO ELETRICIDADE E SERV SA

NOME FANTASIA:

ELEKTRO ELETRICIDADE E SERV SA

CNPJ: 02.328.280/0001-97

PAGADOR:

ASSOCIACAO DE PAIS E AMIGOS DO

CNPJ: 45.125.150/0001-60

NR. DOCUMENTO	41.001
DATA DE VENCIMENTO	13/04/2019
DATA DO PAGAMENTO	10/04/2019
VALOR DO DOCUMENTO	491,23
VALOR COBRADO	491,23

NR.AUTENTICACAO 8.F4C.A69.B20.497.FA8

Central de Atendimento BB
4004 0001 Capitais e regioes metropolitanas
0800 729 0001 Demais localidades
Consultas, informacoes e servicos transacionais.

SAC
0800 729 0722
Informacoes, reclamacoes e cancelamento de
produtos e servicos.

Ouvidoria
0800 729 5678
Reclamacoes nao solucionadas nos canais
habituais: agencia, SAC e demais canais de
atendimento.

Atendimento a Deficientes Auditivos ou de Fala
0800 729 0088
Informacoes, reclamacoes, cancelamento de
cartao, outros produtos e servicos de Ouvidoria.
Assinada por JB491409 ALCERO RODRIGUES NO
JB491408 JOAO A PAPASSIDERO

Transação efetuada com sucesso.

Transação efetuada com sucesso por: JB491408 JOAO A PAPASSIDERO.

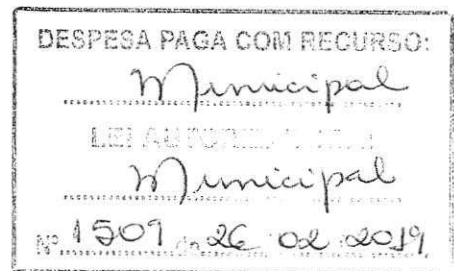
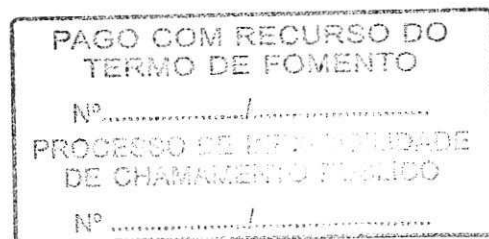

PAGO COM RECURSOS
DA
PREFEITURA MUNICIPAL DE
Paranapuã

10/04/2019 15:57:28
10/04/2019 15:57:37

LANÇADO	D	97	Área
			EX
VISTO	C	349	A()
			S()
Empresa		NF nº	
Elektro		008 387 669	



ELEKTRO

Elektro Redes S.A.

Rua Av. Antenor de Souza, 571 - Fátima/1179
Campinas - SP - CEP 13.228-280/0001-97
Insc. Est. 244.868.922.118
Av. Baldomero Lefevre, 2032 - 79614-270 - Três Lagoas - MS
CNPJ 02.328.280/0002-66 - Insc. Est. 08.844.126-9
www.elektro.com.br

Seu Código 15387976

ASSOCIACAO DE PAIS E AMIGOS DOS EXCEPCIONAIS DE JALES
R MEXICO, 3648 - - JD ANA CRISTINA
JALES - SP - CEP 15700-000
CNPJ/CPF: 45125150000160 IE:

Data de Emissão: 18/03/2019
Data de Apresentação: 25/03/2019
Controle Nº: 01-20194701450409-70

Próxima Leitura 15/04/2019
Nº da Nota Fiscal/Conta de Energia Elétrica 038.387.663

Conta do Mês Março/2019
Vencimento 13/04/2019
Valor da Conta (R\$) R\$ 491,23

Dados de Cadastro

Medidor / Constante 3T3312968
Classificação COMERCIAL, SERVICOS, OUTRAS
Tensão Nominal ou contratada (v) 220/127
Limite adequados de tensão (v) 116 a 133 / 201 a 231
Débito Aut.

Item	Leitura		Anterior	Dias do Período
	Anterior	Atual		
CONSUMO	95476	96051	13/02/2019	30
			Atual	F. Potência Média
			15/03/2019	

Histórico de Consumo (kWh)

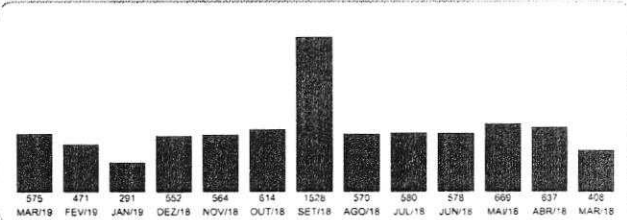

Composição de Fornecimento

Energia	R\$ 163,47	Encargos	R\$ 52,56
Distribuição	R\$ 76,94	Tributos	R\$ 117,13
Transmissão	R\$ 27,23	Perdas	R\$ 25,82

Informações Gerais

Band. Tarif. Verde: 14/02-15/03
Conta em dia e benefício para você! Evite transtornos com protesto, negativação e corte de energia.

DESPESA PAGA COM RECURSO:

Municipal

LEI AUTORIZADORA:

AVISO IMPIRIANTE DE DÉBITOS / CORTE

Nº 1509 do 20 de 02 2019

Detalhamento da Conta

CCF	Descrição do Produto	Quantidade	Tarifa Forneç.	Valor Forneç.	Base Cálculo	Aliq. Imposto	Valor ICMS (Forneç. + Impostos)	Valor Total
0601	CONSUMO TE	575,00	0,337350	193,97	259,53	18,00%	46,73	240,70
0601	CONSUMO TUSD	575,00	0,264440	152,05	203,52	18,00%	36,63	188,68
0699	COFINS				483,15	5,99%		27,74
0699	PIS				483,15	1,30%		6,03
0699	COBRANCA ILLUM PUBLICA PARA A PREFEITURA				0,00	0,00%	0,00	28,08
	Total			346,02			83,36	491,23

CCF - Código de Classificação do Item

Vistos - 21/03/19

[Handwritten signature]

PAGO COM RECURSO DO
TERMO DE FOMENTO
Nº 001 / 2019
PROCESSO Nº 18011-1/2019
DE CANCELAMENTO DE LICITAÇÃO

97 X
349
Empresário Elektro 038.387.663

Atenção

Acesse o nosso site e realize os serviços com maior comodidade, praticidade, rapidez e segurança.

www.elektro.com.br

BANCO ITAU S A 341-7 34191.09412 98608.922930 80253.640009 8 78580000049123

Local de pagamento PAGAVEL EM QUALQUER BANCO.

Beneficiário ELEKTRO REDES S/A

Data do documento 18/03/2019 Nº do documento FAT-01-20194701450409-70

Espec. doc. DM Aceite N Data de processamento 18/03/2019

Valor do Documento R\$ 491,23

Instruções: MULTA 2% A COBRAR NA PRÓXIMA CONTA. JUROS 1% A.M. A COBRAR NA PRÓXIMA CONTA. ATUALIZAÇÃO MONETARIA (IGPM), A COBRAR NA PRÓXIMA CONTA. USAR OPÇÃO "TITULOS" EM CAIXAS ELETRONICOS / INTERNET.

Vencimento 13/04/2019

Agência / Código cedente 2938/02536-4

Nosso Número 109/41986089-2

Valor do Documento R\$ 491,23

(-) Desconto / Abatimento

(*) Mora / Multa

(=) Valor Cobrado

Pagador ASSOCIACAO DE PAIS E AMIGOS DOS EXCEPCIONAIS DE JALES R MEXICO, 3648 - - JD ANA CRISTINA JALES - SP - CEP 15700-000

Sacador / Avalista



Autenticado em
PAGO COM RECURSO DA
PREFEITURA MUNICIPAL DE
Panamá

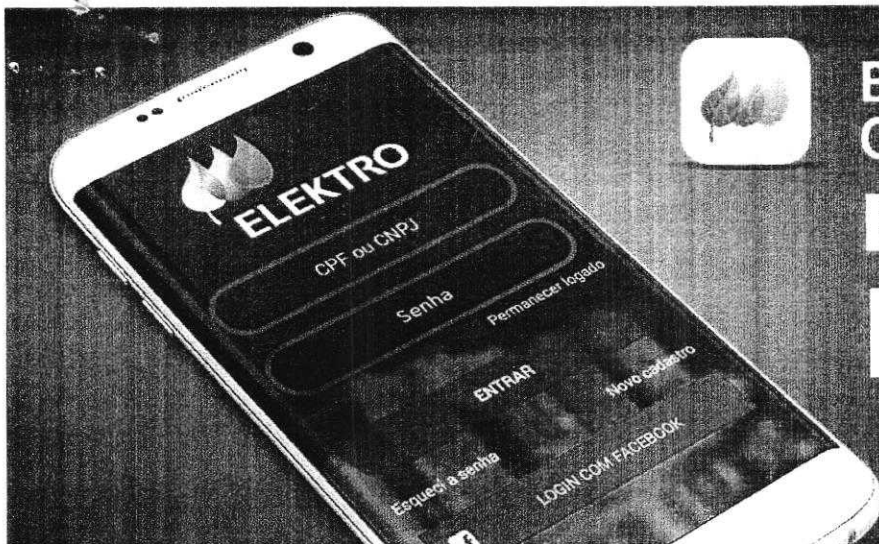

BAIXE AGORA O APLICATIVO ELEKTRO FÁCIL

SAIA DO TRIVIAL.
SEJA DIGITAL



DESPESA PAGA COM RECURSO:
Municipal
LEI AUTOMÁTICA
Municipal
1509 de 26.02.2019

PAGO COM RECURSOS
DA
PREFEITURA MUNICIPAL DE

Varanapua

Central de Atendimento ao Cliente
www.elektro.com.br
0800 701 0102
Todos os dias 24h

NOTA FISCAL / CONTA DE ENERGIA ELÉTRICA

Destinatário



ASSOCIACAO DE PAIS E AMIGOS DOS E
R MEXICO 3648
15700000 - JALES - SP

Seu Código 15387976
Vencimento 13/04/2019
Data da Postagem 29/03/2019

97 X
349
Elektro 038.387.967

PAGO COM RECURSO DO
TERMO DE FOMENTO
Nº 001, 2019
PROCESSO DE LICITAÇÃO
DE CHAMAMENTO PÚBLICO
Nº 001, 2019

Handwritten signature

Indicadores de Continuidade de Serviço

Indicador	01/2019			
Consumo médio JALES				
Consumo médio do todo o sistema de distribuição (centrais)	76,95			
DIC - Duração de Interrupção Individual	4,71	9,43	18,86	0,00
FIC - Frequência de Interrupção Individual	3,11	6,22	12,45	0,00
DMIC - Duração Máxima de Interrupção Contínua	2,60			0,00
DICRI - Duração da Interrupção Individual ocorrida em dia crítico (horas)	12,22			

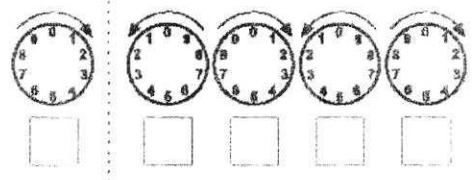

O Consumidor tem direito de solicitar apurações dos indicadores DIC, FIC, DMIC e DICRI, a qualquer tempo, e ser compensado em caso de violação do padrão permitido.

CUSTO DE DISPONIBILIDADE DO SISTEMA: Consumos mensais inferiores aos limites mencionados, serão cobrados de valores equivalentes em média corrente (R\$ 1,00 por kWh) e de R\$ 3,00 por kWh/mês. Básico 50 kWh/mês e Trifásico 100 kWh/mês. **PAGAMENTO:** A ELEKTRO oferece várias formas para você pagar sua conta de luz: pela internet, diretamente pelo aplicativo, caixas eletrônicos (todos os bancos), correios (banco postal), em estabelecimentos comerciais credenciados pelos bancos, quiosques de casas e casas lotéricas. Consulte no site da ELEKTRO as formas de atendimento a lista atualizada dos locais de pagamento. **ATRASO:** O atraso do pagamento desta fatura implica em multa de 2% sobre o valor e cobrança mensal de juros de 12% (doze por cento) sobre o valor devido. Serão cobrados em conta futura. **ATENDIMENTO:** As condições gerais de fornecimento de energia elétrica, tarifas, proibições, serviços prestados e interrupções eventuais serão de responsabilidade do consumidor nos espaços de atendimento ao cliente da Elektro. Atendimento a pessoas com deficiência: Rua Nova do Italo (RUA) 911-01150. Requerente obrigatório de aparelho telefônico adaptado para a finalidade: TE - Tarifa de Energia / TU - Tarifa de Uso do Sistema de Distribuição. **Leitura em Área Rural:** Realizada por todos os meses. No demais meses, você pode solicitar a leitura em área rural para o número 26530, pelo telefone 0800 701 0102 ou no site www.elektro.com.br. Para maiores informações sobre o serviço, consulte o site e o calendário de atendimento ao cliente disponível no aplicativo ELEKTRO em sua cidade.

0800 701 0102
Atendimento ao Cliente

0800 012 4050
Ouvidoria Elektro

Agência Reguladora de Saneamento e Energia do
Estado de São Paulo-ARSESP - 0800 727 0167
Ligação gratuita de telefones fixos

Agência Nacional de Energia Elétrica - ANEEL
167 - (ligação gratuita de telefones fixos
tarifada na origem para telefones celulares.)

Espaço de Atendimento ao Cliente:

Reservado ao FISCO: 6634.1BD1.185B.9D62.FB5A.AC27.E6D2.5B80

Período Fiscal: 03/2019

Transferência entre contas diversas

Debitado

Nome APAE JALES PM PARANAPUA
 Agência 411-1
 Conta corrente 42120-0

Creditado

Nome ALMEIDA HENTZ LATIC LTDA
 Agência 411-1
 Conta corrente 13791-X
 Valor 273,00
 Data Nesta data

Assinada por JB491408 JOAO A PAPASSIDERO
 JB491409 ALCERO RODRIGUES NO

17/05/2019 10:04:29
 17/05/2019 10:08:31

Transação efetuada com sucesso.

Transação efetuada com sucesso por: JB491409 ALCERO RODRIGUES NO.

LANÇADO	D	139	Área
VISTO	C	349	E (✓)
			A ()
			S ()
Empresa		NF nº	
Maralite		042110	

DESPESA PAGA COM RECURSO:

Municipal

LEI AUTOTRABALHO:

Municipal

1509 de 26/02/2019

PAGO COM RECURSOS
 DA
 PREFEITURA MUNICIPAL DE
 Paranapuã

PAGO COM RECURSO DO
 TERMO DE FOMENTO

Nº 001 / 2019

PROCESSO DE LICITAÇÃO Nº
 DE CHAMAMENTO Nº

Nº 001 / 2019

RECEBEMOS DE ALMEIDA HENTZ LATICINIOS LTDA. - EPP OS PRODUTOS / SERVIÇOS CONSTANTES DA NOTA FISCAL INDICADO AO LADO		NF-e Nº 000042110 SÉRIE 001
DATA DE RECEBIMENTO	IDENTIFICAÇÃO E ASSINATURA DO RECEBEDOR	

IDENTIFICAÇÃO DO EMITENTE ALMEIDA HENTZ LATICINIOS LTDA. - EPP RUA VENEZUELA, 3377 - SANTO EXPEDITO - CEP:15700-000 - JALES - SP TEL: (17)3632-2396		DANFE DOCUMENTO AUXILIAR DA NOTA FISCAL ELETRÔNICA 0 - ENTRADA 1 1 - SAÍDA Nº 000042110 FL. 1 / 1 SÉRIE 001	 CHAVE DE ACESSO 3519 0405 5417 0400 0195 5500 1000 0421 1014 2110 0001 Consulta de autenticidade no portal nacional da NF-e www.nfe.fazenda.gov.br/portal ou no site da Sefaz Autorizadora
NATUREZA DE OPERAÇÃO VENDAS		PROTOCOLO DE AUTORIZAÇÃO DE USO 135190296796911 26/04/2019 08:25:15	
INSCRIÇÃO ESTADUAL 396033487119	INSCRIÇÃO ESTADUAL DO SUBST. TRIB.	CNPJ 05.541.704/0001-95	

DESTINATÁRIO / REMETENTE NOME / RAZÃO SOCIAL ASSOCIACAO DE PAIS E AMIGOS DOS EXCEPCIONAIS		CNPJ / CPF 45.125.150/0001-60	DATA DA EMISSÃO 26/04/2019
ENDEREÇO RUA DOS GIRASSOIS, 3327		BAIRRO / DISTRITO JD SANTO EXPEDITO	CEP 15707-094
MUNICÍPIO JALES	FONE / FAX	UF SP	INSCRIÇÃO ESTADUAL 396033487119
			HORA DA SAÍDA 08:24:58

Nº DUPLICATA	VENC.	VALOR	Nº DUPLICATA	VENC.	VALOR	Nº DUPLICATA	VENC.	VALOR	Nº DUPLICATA	VENC.	VALOR
001	26/04/2019	273,00									

BASE DE CÁLCULO DO ICMS		VALOR DO ICMS	BASE CALC. ICMS SUBST.		VALOR DO ICMS SUBST.	VALOR TOTAL DOS PRODUTOS
0,00		0,00	0,00		0,00	273,00
VALOR DO FRETE	VALOR DO SEGURO	DESCONTO	OUTRAS DESP. ACESS.	VALOR DO IPI	VALOR TOTAL DA NOTA	
0,00	0,00	0,00	0,00	0,00	273,00	

TRANSPORTADOR / VOLUMES TRANSPORTADOS RAZÃO SOCIAL 001 PAULO CESAR CARDOSO PEREIRA		FRETE POR CONTA 0 - REMETENTI	CÓDIGO ANT	PLACA DO VEÍCULO FDH5891	UF SP	CNPJ / CPF 05.541.704/0001-95
ENDEREÇO RUA VENEZUELA		MUNICÍPIO JALES	UF SP	INSCRIÇÃO ESTADUAL 396033487119		
QUANTIDADE	ESPÉCIE	MARCA	NUMERAÇÃO	PESO BRUTO	PESO LÍQUIDO	

CÓDIGO DO PROD. / SERV.	DESCRIÇÃO DO PRODUTO / SERVIÇO	NCM / SH	CST	CFOP	UNID.	QUANT.	VALOR UNITÁRIO	VALOR DESCONTO	VALOR LÍQUIDO	BASE CÁLC. ICMS	VALOR I.C.M.S.	VALOR I.P.I.	ALÍQUOTAS ICMS	ALÍQUOTAS IPI
0000002	LEITE PASTEURIZADO PADRONIZADO	04012090	040	5101	LTS	105,0000	2,6000	0,00	273,00	0,00	0,00	0,00	0,00	0,00

LANÇADO	D	139	Área
VISTO	C	349	EX
Empresa	NF nº		
Maralite	042110		

Vistos - 30/09/19

PAGO COM RECURSOS DA PREFEITURA MUNICIPAL DE DANANUPURU

[Assinatura]

DESPESA PAGA COM RECURSO: **Municipal**

LEI AUTOMÁTICA: **Municipal**

Nº **1509** / **26** / **02** / **2019**

PAGO COM RECURSO DO TERMO DE FOMENTO Nº 001 / 2019

PROCESSO DE RESPONSABILIDADE DE CHAMAMENTO PÚBLICO Nº 001 / 2019

INFORMAÇÕES COMPLEMENTARES RD.BC.EM 33,33% CONF.DEC.EST.N.49113 DE 10/11/04-ICMS REC.POR SUBST.TRIB.CONF ART.313W DO RICMS PIS COFINS ISENTO CONF.DECR:10925 DE 23/07/04-ART.1 INC:11	RESERVADO AO FISCO
--	--------------------

Transações Pendentes

Pagamento de títulos com débito em conta corrente

31/05/2019 - BANCO DO BRASIL - 09:48:12
041100411 0001

COMPROVANTE DE PAGAMENTO DE TITULOS

CLIENTE: APAE JALES PM PARANAPUA
AGENCIA: 0411-1 CONTA: 42.120-0
ITAU UNIBANCO S.A.

34191570803680478061142754850008679090000029884
BENEFICIARIO:
COMERCIAL SAKASHITA DE SUPERM
NOME FANTASIA:
COMERCIAL SAKASHITA DE SUPERM
CNPJ: 07.373.879/0003-28
PAGADOR:
A P A E ASS PAIS E AMIGOS
CNPJ: 45.125.150/0001-60

NR. DOCUMENTO 53.101
DATA DE VENCIMENTO 03/06/2019
DATA DO PAGAMENTO 31/05/2019
VALOR DO DOCUMENTO 298,84
VALOR COBRADO 298,84

NR.AUTENTICACAO B.517.2B8.231.7E5.195

Central de Atendimento BB
4004 0001 Capitais e regioes metropolitanas
0800 729 0001 Demais localidades
Consultas, informacoes e servicos transacionais.

SAC
0800 729 0722
Informacoes, reclamacoes e cancelamento de
produtos e servicos.

Ouvidoria
0800 729 5678
Reclamacoes nao solucionadas nos canais
habituais: agencia, SAC e demais canais de
atendimento.

Atendimento a Deficientes Auditivos ou de Fala
0800 729 0088
Informacoes, reclamacoes, cancelamento de
cartao, outros produtos e servicos de Ouvidoria.

Assinada por JB491408 JOAO A PAPASSIDERO
JB491409 ALCERO RODRIGUES NO

31/05/2019 09:46:47
31/05/2019 09:48:12

Transação efetuada com sucesso por: JB491409 ALCERO RODRIGUES NO.

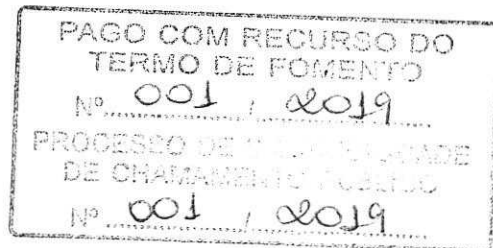
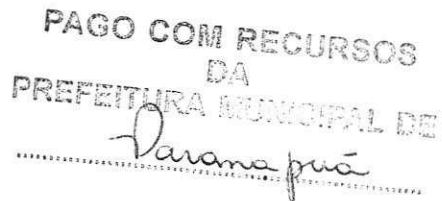
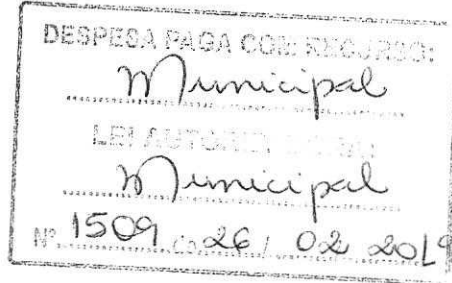

Transação efetuada com sucesso por: JB491409 ALCERO RODRIGUES NO.

LANÇADO	D	139	Área
			E (X)
			A ()
			S ()
Empresa	NIF nº		
Sakashita	047480		

Cobrança Expressa - Emissão de Boletto



Banco Itaú S.A. | 341-7

RECIBO DO PAGADOR

Local de Pagamento EM QUALQUER BANCO OU CORRESP. NAO BANCARIO					Vencimento 03/06/2019
Beneficiário COMERCIAL SAKASHITA DE SUPERM CNPJ 07.373.879/0003-28					Agência/Código Beneficiário 0614/27548-5
Endereço Beneficiário / Sacador Avalista RUA 08 2322 CENTRO JALES SP 15700-066					
Data do documento 10/05/2019	No. Do documento 47480	Espécie doc. DM	Aceite N	Data Processamento 10/05/2019	Nosso Número 157/08368047-8
Uso do Banco	Carteira 157	Espécie R\$	Quantidade	Valor	(=) Valor do Documento 298,84
Instruções de responsabilidade do BENEFICIÁRIO. Qualquer dúvida sobre este boleto contate o beneficiário. APOS O VENCIMENTO COBRAR JUROS DE.....R\$ 0,10 AO DIA APOS O VENCIMENTO COBRAR MULTA DE.....R\$ 5,98 47480 PROTESTAR CINCO (05) DIAS APOS O VENCIMENTO					(-) Descontos/Abatimento
					(+) Mora/Multa
					(=) Valor Cobrado
					Pagador: A P A E ASS PAIS E AMIGOS CNPJ/CPF 45125150000160 Endereço: RUA DOS GIRASSOIS N3327 15707-094 JD STO EXPEDIT JALES SP Sacador/Avalista:

157/08368047-8 - 13/05/19 - 298,84

LANÇADO	D	139	Area	EX
		349		
Beneficiário		Sakashita		
Nº do boleto		047.480		

PAGO COM RECURSO DO TERMO DE FOMENTO
 Nº 001 / 2019
 PROCESSO DE LICITAÇÃO Nº 001 / 2019

DESPESA PAGA COM RECURSO:
 Autenticação mecânica
Municipal
 LEI AUTENTICADA:
Municipal
 Nº 1509 de 26 de 2019



Banco Itaú S.A. | 341-7

34191.57080 36804.780611 42754.850008 6 79090000029884

Local de Pagamento EM QUALQUER BANCO OU CORRESP. NAO BANCARIO					Vencimento 03/06/2019
Beneficiário COMERCIAL SAKASHITA DE SUPERM CNPJ 07.373.879/0003-28					Agência/Código Beneficiário 0614/27548-5
Data do documento 10/05/2019	No. Do documento 47480	Espécie doc. DM	Aceite N	Data Processamento 10/05/2019	Nosso Número 157/08368047-8
Uso do Banco	Carteira 157	Espécie R\$	Quantidade	Valor	(=) Valor do Documento 298,84
Instruções de responsabilidade do BENEFICIÁRIO. Qualquer dúvida sobre este boleto contate o beneficiário. APOS O VENCIMENTO COBRAR JUROS DE.....R\$ 0,10 AO DIA APOS O VENCIMENTO COBRAR MULTA DE.....R\$ 5,98 47480 PROTESTAR CINCO (05) DIAS APOS O VENCIMENTO PAGO COM RECURSOS DA PREFEITURA MUNICIPAL DE <i>Paranapuã</i>					(-) Descontos/Abatimento
					(+) Mora/Multa
					(=) Valor Cobrado
					Pagador: A P A E ASS PAIS E AMIGOS CNPJ/CPF 45125150000160 Endereço: RUA DOS GIRASSOIS N3327 15707-094 JD STO EXPEDIT JALES SP Sacador/Avalista:



Ficha de Compensação
Autenticação Mecânica

11

IDENTIFICAÇÃO DO EMITENTE

COML SAKASHITA DE SUPERMERCADOS LTDA

RUA OITO, 2322 - CENTRO - CEP:15700-066
 - JALES - SP
 TEL: (17)3624-3300



DANFE

DOCUMENTO AUXILIAR DA
 NOTA FISCAL ELETRÔNICA

0 - ENTRADA 1
 1 - SAÍDA
 Nº 000047480 FL. 1 / 1
 SÉRIE 004



CHAVE DE ACESSO
 3519 0507 3738 7900 0328 5500 4000 0474 8010 0047 4805

Consulta de autenticidade no portal nacional da NF-e
 www.nfe.fazenda.gov.br/portal
 ou no site da Sefaz Autorizadora

PROTEÇÃO DE AUTORIZAÇÃO DE USUÁRIO
 135190311345260 02/05/2019 14:11:49
 CNPJ / CPF

07.373.879/0003-28

NATUREZA DE OPERAÇÃO

VENDA COM REGISTRO EM ECF

INSCRIÇÃO ESTADUAL

INSCRIÇÃO ESTADUAL DO SUBST. TRIB

396104091112

DESTINATÁRIO / REMETENTE

NOME / RAZÃO SOCIAL

CNPJ / CPF

DATA DA EMISSÃO

A P A E ASS PAIS E AMIGOS DO EXCEPCIONAIS DE JALES

45.125.150/0001-60

02/05/2019

ENDEREÇO

BAIRRO / DISTRITO

CEP

DATA SAÍDA / ENTRADA

RUA DOS GIRASSOIS, 3327

SANTO EXPEDITO

15707-094

02/05/2019

MUNICÍPIO

PONTE FAX

UF

INSCRIÇÃO ESTADUAL

DIÁRIO DA SAÍDA

JALES

(17)3632-1984

SP

14 14:35

CÁLCULO DO IMPOSTO

BASE DE CÁLCULO DO ICMS

VALOR DO ICMS

BASE CÁLC. ICMS SUBST.

VALOR DO ICMS SUBST.

VALOR APROX. DOS TRIBUTOS

VALOR TOTAL DOS PRODUTOS

298,84

32,87

0,00

0,00

48,41

300,65

VALOR DO FRETE

0,00

0,00

1,81

0,00

0,00

298,84

TRANSPORTADOR / VOLUMES TRANSPORTADOS

RAZÃO SOCIAL

FRETE POR CONTA

CÓDIGO ANTT

PLACA DO VEÍCULO

UF

CNPJ / CPF

9 - SEM FRETE

ENDEREÇO

MUNICÍPIO

UF

INSCRIÇÃO ESTADUAL

QUANTIDADE

ESPÉCIE

MARCA

NUMERAÇÃO

PESO BRUTO

PESO LÍQUIDO

20 VOLUMES

20,070

20,070

DADOS DO PRODUTO / SERVIÇOS

CÓDIGO DO PROD. / SERV.	DESCRIÇÃO DO PRODUTO / SERVIÇO	NCM / SH	CST	CFOP	UNID.	QUANT.	VALOR UNITÁRIO	VALOR DESCONTO	VALOR LÍQUIDO	BASE CÁLC. ICMS	VALOR I.C.M.S.	VALOR I.P.I.	ALÍQUOTAS ICMS	ALÍQUOTAS IPI
00001144	ACEM BÓVINO KG Total dos Tributos: Importado: R\$ 0,00 (16,91%) - Nacional: R\$ 12,55 (4,2%) - Estadual: R\$ 35,86 (12%) - Municipal: R\$ 0,00 (0%)	02013000	000	5929	KG/1	20,070	14,9801	1,81	298,84	298,84	32,87	0,00	11,00	0,00

Viztos - 13/05/19 - Jg.

LANÇADO	139	Área
ME	349	E (X)
Empres	Sakashita	A ()
	047.480	S ()

PAGO COM RECURSOS
 DA
 PREFEITURA MUNICIPAL DE
 Paranapi

DESPESA PAGA COM RECURSO:
 Municipal
 LRI AUTORIZADO
 Municipal
 1509 / 26.02.2019

PAGO COM RECURSO DO
 TERMO DE FOMENTO
 Nº 001 / 2019
 PROCESSO DE LICITAÇÃO DE
 DE CHAMAMENTO PÚBLICO
 Nº 001 / 2019

DADOS ADICIONAIS

INFORMAÇÕES COMPLEMENTARES

RESERVADO AO FISCO

ECF Ref.: (modelo: 20 ECF: 108 C00: 258354)
 (Contabil: 298,84 | Base Icms: 298,84 | ICMS: 32,87 | Complemento: 0,00 PORTARIA CAT 90/00 ECF: 108 /
 Cupom: 258354 / Data: 02/05/2019 DESCONTO: 1,81)
 Total dos Tributos: Importado: R\$ 0,00- Nacional: R\$ 12,55- Estadual: R\$ 35,86-
 Municipal: R\$ 0,00 / *Fonte Total Tributos: Tabela IBPT.

OK



Transações Pendentes

Transferência entre contas diversas

Debitado

Nome APAE JALES PM PARANAPUA
 Agência 411-1
 Conta corrente 42120-0

Creditado

Nome J. F G S S AUTOMOTIVOS
 Agência 6731-8
 Conta corrente 22377-8
 Valor 75,00
 Data 05/06/2019

Assinada por JB491408 JOAO A PAPASSIDERO
 JB491409 ALCERO RODRIGUES NO

05/06/2019 14:26:28
 05/06/2019 14:27:51

Transação efetuada com sucesso.

Transação efetuada com sucesso por: JB491409 ALCERO RODRIGUES NO.

LANÇADO	D	101	Área E (X) A () S ()
	VISTO	c 349	
Empresa		NF nº	
Jcar Bus		391	

DESPESA PAGA COM RECURSO:

Municipal

LEI AUTOMÁTICA

Municipal

Nº 1509 de 26 de 2019

PAGO COM RECURSO DO
TERMO DE FOMENTO

Nº 001 / 2019

PROCESSO DE INDISPONIBILIDADE
DE CHAMAMENTO PÚBLICO

Nº 001 / 2019

PAGO COM RECURSOS
DA
PREFEITURA MUNICIPAL DE
Paranapuã



237-2

23797.67102 99126.000001 02000.746103 2 79120000007500

Local de Pagamento Pagável Preferencialmente na rede Bradesco ou no Bradesco Expresso.					Vencimento 06/06/2019
Beneficiário JCAR BUS CPF/CNPJ: 026.600.363/0001-51 R FIORAVANTI MENEGUEZZI, 236 - PARQUE INDUSTRIAL II 15708-032 - JALES - SP					Agência/Código Beneficiário 07671/7461-6
Data do Doc. 06/05/2019	Nº do documento 119	Espécie doc. DM	Aceite N	Data Proces. 06/05/2019	Nosso número 09/91/260000002-2
Uso do Banco Carteira	9	Espécie R\$	Quantidade	Valor/Percentual	(=) Valor do documento 75,00
Pagador: ASSOCIACAO DE PAIS E AMIGOS DOS EXCEPCIO CNPJ/CPF: 045.125.150/0001-60 DOS GIRASSOIS, 3327 JD SANTO EXPEDITO - JARDIM SANTO EXPEDITO 15707-094 - JALES - SP					
Sacador avalista: Não informado					Recibo do Pagador

Autenticação Mecânica



237-2

23797.67102 99126.000001 02000.746103 2 79120000007500

Local de Pagamento Pagável Preferencialmente na rede Bradesco ou no Bradesco Expresso.					Vencimento 06/06/2019																				
Beneficiário JCAR BUS CPF/CNPJ: 026.600.363/0001-51 R FIORAVANTI MENEGUEZZI, 236 - - PARQUE INDUSTRIAL II 15708-032 - JALES - SP					Agência/Código Beneficiário 07671/7461-6																				
Data do Doc. 06/05/2019	Nº do documento 119	Espécie doc. DM	Aceite N	Data Proces. 06/05/2019	Nosso número 09/91/260000002-2																				
Uso do Banco Carteira	9	Espécie R\$	Quantidade	Valor/Percentual	(=) Valor do documento 75,00																				
Instruções (Texto de responsabilidade do beneficiário) * ** VALORES EXPRESSOS EM REAIS **** * JUROS POR DIA DE ATRASO0,00 APOS 06.06.2019 MULTA1,50 A JCARBUS AGRADECE PELA SUA PREFERENCIA					(-) Descontos/Abatimentos																				
<table border="1"> <tr> <td>CHADO</td> <td>D</td> <td>104</td> <td>ARCA</td> <td></td> </tr> <tr> <td></td> <td>F</td> <td>349</td> <td>EM</td> <td>X</td> </tr> <tr> <td></td> <td></td> <td></td> <td>A()</td> <td></td> </tr> <tr> <td></td> <td></td> <td></td> <td>3()</td> <td></td> </tr> </table>					CHADO	D	104	ARCA			F	349	EM	X				A()					3()		(-) Outras Deduções
CHADO	D	104	ARCA																						
	F	349	EM	X																					
			A()																						
			3()																						
VOLTE SEMPRE!!!					(+) Mora/Multa																				
Empresa Joan Bur					(+) Outros Acréscimos																				
NF nº 391					(=) Valor Cobrado																				
Pagador: ASSOCIACAO DE PAIS E AMIGOS DOS EXCEPCIO CNPJ/CPF: 045.125.150/0001-60 DOS GIRASSOIS, 3327 JD SANTO EXPEDITO - JARDIM SANTO EXPEDITO 15707-094 - JALES - SP																									
Sacador avalista: Não informado					Ficha de Compensação																				

Autenticação Mecânica

SAC - Serviço de
Apoio ao ClienteAlô Bradesco
0800 704 8383Deficiente Auditivo ou de Fala
0800 722 0099Cancelamentos, Reclamações e
Informações - Atendimento 24 horas, 7 dias
por semanaDemais telefones
consulte o site
Fale Conosco

Ouvidoria

0800 727 9933

Atendimento de segunda a sexta-feira, das 8h às 18h, exceto feriados.

PAGO COM RECURSOS
DA
PREFEITURA MUNICIPAL DE

Davanapura

PAGO COM RECURSO DO
TERMO DE FOMENTO
Nº 001 / 2019
PROCESSO DE FOMENTO
DE CHAMADA PÚBLICA
Nº 001 / 2019

DESPESA PAGA COM RECURSO:
Municipal
LEI AUTORIZADA:
Municipal
Nº 1509 / 26.02.2019

E

JCAR BUS #
 J. F. GOMES DOS SANTOS SERVICOS AUTOMOTIVOS
 RUA FIORAVANTE MENEGUEZZI, Nro 236 - PQ IND - VALENTIM-PAULO-VIGLA
 CEP : 15708-032 - JALES - SP

LANÇADO	D	107	A
	C	349	E (X)
			A ()
			S ()

Joan Bus 391

Ins.Municipal: 23874 CNPJ: 26.600.363/0001-51 I.E:

NOTA FISCAL DE PRESTAÇÃO DE SERVIÇOS

Data e horário da impressão 06/05/2019 - 10:06:08	Data do Serviço 06/05/2019	Situação da nota Emitida	Número de controle 2019/66203	Nota Eletrônica nº391 - série A
--	-------------------------------	-----------------------------	----------------------------------	---------------------------------

Tomador de Serviço	Nome/ Razão Social:	ASSOCIACAO DE PAIS E AMIGOS DOS EXCEPCIONAIS DE JALES
	Endereço:	RUA DOS GIRASSOIS, Nro 3327 - BAIRRO SANTO EXPEDITO
	CEP/Cidade/UF:	15707-094 - JALES - SP
	Email:	
	CNPJ:	45.125.150/0001-60
	Inscrição Estadual:	
	Inscrição Municipal:	1770
Local da prestação do serviço:		JALES-SP



DESCRIÇÃO DOS SERVIÇOS

cod.serviço	quantidade	descrição do serviço	vlr.unitário	vlr.total	dedução	aliquota
14.06	1	SERVIÇO DE TROCAR A VALVULA DE ABERTURA E FECHAMENTO DA PORTA TRASEIRA	75.00	75.00	0.00	2.6%

DESPESA PAGA COM RECURSO:
Municipal
 LEI AUTORIZADORA:
Municipal
 Nº 1509 de 02 de 2019

PAGO COM RECURSO DO TERMO DE FOMENTO
 Nº 001 / 2019
 PROCESSO DE INEXIGIBILIDADE DE CHAMAMENTO PÚBLICO
 Nº 001 / 2019

PAGO COM RECURSOS DA PREFEITURA MUNICIPAL DE



Daranapua
 Prefeitura Municipal de Jales
 Estado de SAO PAULO
 Secretaria Municipal de Fazenda
 Divisão de Tributação e Fiscalização
 RUA 05, Nº 2266 - CENTRO
 C.E.P. 15700-010, JALES(SP)
 CNPJ 45.131.885/0001-04 - www.jales.sp.gov.br

114705 - 06/05/19 - Ag.

Fundamentos legais: Lei Complementar Municipal 110/2003 alterada pelas leis 136/2006 e 169/2008.
 NOTA FISCAL emitida através do site www.jales.sp.gov.br, com escrituração digital no banco de dados do município.
 Qualquer rasura ou adendo que não faça parte da sua impressão original tornará esta nota fiscal inválida.
 Não tem valor como recibo.

SIMPLES NACIONAL:	OPTANTE
Valor Bruto da Nota:	75,00
Base de Cálculo do ISS:	75,00
Valor do ISS:	1,95
ISS retido na fonte:
PIS:
IRRF:
CSLL:
COFINS:
Previdência Social:
Valor Líquido na Nota:	75,00

Local da incidência do ISS: JALES-SP Responsável Recolhimento: Prestador

INFORMAÇÕES COMPLEMENTARES

Lista de Serviços de Lei Complementar Federal 116/2003, 14.06(02.37.00285) - INSTALAÇÃO E MONTAGEM DE APARELHOS, MÁQUINAS E EQUIPAMENTOS, INCLUSIVE MONTAGEM INDUSTRIAL, PRESTADOS AO USUÁRIO FINAL, EXCLUSIVAM

ÔNIBUS COMIL ALUNOS // PLACA: DPE - 9694

Orçamento Nº	Fatura Nº	Vencimento	AIDF Nº	Limite das notas (AIDF)
*****	*****	*****	2016/497	1 a 500

Para a certificação de autenticidade desta nota acesse www.jales.sp.gov.br e informe o Código de Validação P4S9B0.P1Q1W5.Z5C0Y2 com as demais informações constante da nota.

E



Consultas - Emissão de comprovantes

G338151319768538081
15/05/2019 14:36:58

SISBB - SISTEMA DE INFORMACOES BANCO DO BRASIL
15/05/2019 - AUTO-ATENDIMENTO - 14:36:59
0411000411

COMPROVANTE DE PAGAMENTO ELETRONICO

PAGADOR: ASSOCIACAO DE PAIS E AMIGOS DO
CNPJ: 45.125.150/0001-60

FAVORECIDO: JULIANA DOS SANTOS PIRES
CPF: 053.116.436-50
AGENCIA: 6731-8 - RUA ONZE-JALES SP
CONTA: 8.539-1
DATA DE PAGAMENTO: 07/05/2019
VALOR CREDITADO (R\$): 963,84

EVENTO: SALARIO ORD EMPREGADOR

AUTENTICACAO SISBB: C.C36.81F.123.EC7.6FF

Transação efetuada com sucesso por: JB491408 JOAO A PAPASSIDERO.

DESPESA PAGA COM RECURSO:
Municipal
LEI AUTORIZADORA:
Municipal
Nº 1509 de 20/02/2019

PAGO COM RECURSOS
DA
PREFEITURA MUNICIPAL DE
Paranapuã

LANÇADO	D	424	Área
VISTO	C	349	E ()
Empresa	Pg Salários		NF nº
			04/2019
			A ()
			S ()

PAGO COM RECURSO DO
TERMO DE FOMENTO
Nº 001 / 2019
PROCESSO DE RESPONSABILIDADE
DE CHAMAMENTO PÚBLICO
Nº 001 / 2019

O valor de R\$. 85,79 desta
comprovante de despesa foi pago
com recursos próprios do unitário.
Em 06/05/2019
Ch. Pires
(Nome/Assinatura Rubricada)

**PAGO COM RECURSOS
DA
PREFEITURA MUNICIPAL DE**

Paranapuã

O valor de R\$ 85,79 decto
correspondente de despesa foi pago
com recursos próprios do município.
Em 06/05/2019
FOLHAMATIC

ESCRITORIO SELLES

0001 - ASSOCIACAO DE PAIS E AMIGOS DOS EXCEPCIO
R DOS GIRASSOIS, 3327 - JALES
45.125.150/0001-60

Recibo de Pagamento de Salário

ABRIL/2019

Data do Crédito: 06/05/2019

Chopine

Código - Nome do Funcionário	Data Admissão	C.B.O.	0003/0000/0000	Fl.
000260 - JULIANA DOS SANTOS PIRES	02/02/2017	4122-05	EDUCAÇÃO (MUNICIPIO	1

Cód.	Descrição	Referência	Vencimentos	Descontos
0001	SALÁRIO	30,0000	1.269,00	
5611	PLANO DE SAUDE	1,0000		203,64
9860	I.N.S.S.	8,0000		101,52

**PAGO COM RECURSO DO
TERMO DE FOMENTO
Nº 001 / 2019
PROCESSO DE INEXISTÊNCIA
DE CHAMAMENTO PÚBLICO
Nº 001 / 2019**

**DESPESA PAGA COM RECURSO:
Municipal
AUTORIZADORA:
Municipal
Nº 1509 de 26/02/2019**

CTPS n. 59840 /0106 -CPF: 053.116.436-50 -Data Nasc.: 05/12/1982	R.G.: 346883878 T.P.: MENSALISTA	Total de Vencimentos	Total de Descontos
BCO.: - AG.: - C/C: --CARGO: AUXILIAR DE CLASSE		1.269,00	305,16
		TOTAL LÍQUIDO	963,84

Salário Base	Sal. Contr. INSS	Base Calc. FGTS	F.G.T.S. do Mês	Base Calc. IRRF	Faixa IRRF
1.269,00	1.269,00	1.269,00	101,52	1.167,48	0,00

DECLARO TER RECEBIDO A IMPORTANCIA LIQUIDA DISCRIMINADA NESTE RECIBO

07/05/2019
DATA

[Assinatura]
ASSINATURA DO FUNCIONÁRIO



Transações Pendentes

Pagamento de outros convênios

SISBB - SISTEMA DE INFORMACOES BANCO DO BRASIL
23/05/2019 - AUTO-ATENDIMENTO - 10.58.50
0411100411

COMPROVANTE DE PAGAMENTO

CLIENTE: APAE JALES PM PARANAPUA
AGENCIA: 411-1 CONTA: 42.120-0
EFETUADO POR: ALCERO RODRIGUES NO

Convenio VIVO FIXO/BRASIL
Codigo de Barras 8461000003-9 31020082089-5
99431051130-2 83547749199-6
Data do pagamento 23/05/2019
Valor Total 331,02

DOCUMENTO: 052301
AUTENTICACAO SISBB:
C.6DE.9D6.A9A.6FA.FE3

Assinada por JB491408 JOAO A PAPASSIDERO
JB491409 ALCERO RODRIGUES NO

23/05/2019 10:56:25
23/05/2019 10:58:47

Transação efetuada com sucesso.

Transação efetuada com sucesso por: JB491409 ALCERO RODRIGUES NO.

PAGO COM RECURSOS
DA
PREFEITURA MUNICIPAL DE
Paranapuã

LANÇADO	D	99	Area
	VISTO	C 349	EX) A() S()
Empresa		NF nº	
<i>Dive</i>		07254274910	

PAGO COM RECURSO DO
TERMO DE FOMENTO
Nº 001 / 2019
PROCESSO Nº 1509 / 2019
DE ORÇAMENTO DE FOMENTO
Nº 001 / 2019

DESPESA PAGA COM RECURSO:
Municipal
LÍQUIDAÇÃO:
Municipal
1509 / 26 / 02 / 2019



Telefônica Brasil S/A
 Av. Engenheiro Luiz Carlos Berthel, 1378, Ed. Eco Berthel - Cidade Monções
 CEP: 04571-836 - São Paulo - SP
 CNPJ: 02.558.157/0001-82 Insc Est: 106383949112
 http://www.vivo.com.br

Código do cliente 8999 4310 5113 DV: 5
 Nº do telefone 1736216000/1736321984
 Data de vencimento 24/05/2019
 Valor a pagar 331,02
 Data de emissão 09/05/2019
 Estado de instalação São Paulo
 Tipo de cliente Não residencial
 Número da fatura 0835477491-0
 Mês de referência Maio/2019



CTCE INDAIATUBA SPI FL12

ASSOC DE PAIS E AMIGOS DOS EXCEPCIONAIS DE JALES
 R DOS GIRASSOIS 663 COMPL NAO-INFORMADO
 ARAPUA
 15707-094 JALES SP

DA
 PREFEITURA MUNICIPAL DE

Paranaguá



72 13148850 59939 00000034740 2 0 140519

Vencimento
 24/05/2019

Seu Demonstrativo de Despesas

página: 1/6

RESUMO	VALOR (R\$)
Plano Contratado / Serviços Mensais	
Internet	
15 Mega Empresas ⁽¹³⁶⁾	91,72
Serviços	
Serviços Solução TI	173,01
Telefone	
Fixo Ilimitado Local Empresas - Assinatura Mensal ⁽¹³⁷⁾	39,62
Fixo Ilimitado Local Empresas - Franquia Mensal ⁽¹³⁷⁾	7,00
Fixo-Móvel Local 30 min ⁽²⁰¹⁾	10,01
Fixo-Fixo e Fixo-Móvel Longa Distância R\$ 10 ⁽²⁰⁷⁾	9,67
Total	331,03
Ligações	
Ligações Locais Excedentes	0,00
Ligações Nacionais de Longa Distância	0,00
Total	0,00
Serviços Eventuais	
Ressarcimento por interrupção do serviço de telefonia fixa	-0,01
Total	-0,01

TOTAL GERAL A PAGAR 331,02

DESPESA PAGA COM RECURSO:
 Municipal
 Municipal
 1509 de 02 2019

PAGAMENTO DE RECURSO DO
 TERMO DE FOMENTO
 Nº 001 / 2019

LANÇADO	D	99	Área
VISTO	C	349	E (X) A () S ()
Empresa	MF nº		
Vivo	0835477491-0		

Histórico de consumo

Total utilizado em min:seg
 das faturas com vencimento em:

Tipo de Ligação	Minutos Locais Utilizados		Maio
Lig Nac Longa Distância	0	0	421:30
	0	0	22:06

Visto 4 - 21/05/19 - J.A.

Vivo Valoriza
 Aproveite os benefícios do Vivo Valoriza no App Meu Vivo.

Serviço de Atendimento ao Consumidor (SAC).

Telefonia fixa e internet: 103 15.
 Para TV por assinatura: 106 15.
 Pessoas com necessidades especiais
 de fala/audição, ligue 142.
 Para saber qual a loja Vivo
 mais perto de você acesse
 www.vivo.com.br
 O relatório detalhado está disponível
 em www.vivo.com.br/meuvivo
 e pode ser solicitado impresso,
 de forma permanente ou não.

A falta de pagamento desta fatura implicará no cancelamento do serviço.

Importante: mantenha o pagamento em dia e evite a suspensão parcial/total dos serviços e a inclusão nos órgãos de proteção do crédito. Para pagamentos após o vencimento serão cobrados encargos de 2% e juros de 1% ao mês em conta futura. O ressarcimento por inoperância é realizado em conformidade com as Resoluções: Para STFC artigo 32º da Resolução Anatel nº 426/2005; para SCM artigo 46º da Resolução Anatel nº 614/2013 e para TV artigo 6º de Resolução 488/2007. Central de Atendimento Anatel: 1331 (Geral), 1332 (Deficientes Auditivos) e www.anatel.gov.br. Recurso de atendimento VIVO, ligue com o protocolo em mãos para 10315 e 142 para pessoas com necessidades especiais de fala/audição.

(136) PJ BL / 118 / Vivo Fibra 15 Mega Empresas (137) PA 278 - Ilimitado Local Empresas (201) PA 277 - Planos de Minutos Locais Corporativos Super Fim de Semana (207) PA 260 - Plano Longa Distância Nacional

Destaque Aqui

Autenticação Mecânica

Nome do Cliente ASSOC DE PAIS E AMIGOS DOS EXCEPCIONAIS DE JALES			Sr. Caixa, favor não receber pagamento parcial.	
Código do cliente 8999 4310 5113	Código para Cadastramento de Débito Automático 899943105113-5	Número da Fatura 0835477491-0	Data de Vencimento 24/05/2019	Valor a Pagar (R\$) 331,02

8461000003 9 31020082089 5 99431051130 2 83547749199 6

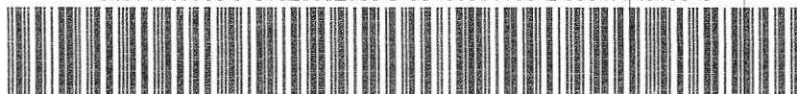

DETALHAMENTO DOS SERVIÇOS POR NÚMERO TELEFÔNICO

ASSOC DE PAIS E AMIGOS DOS EXCEPCIONAIS DE JALES										17-3621-6000	
Prestadora Telefonica (continuação)											
Ligações Locais											
Data	Hora	Duração	Destino	Número	Tipo	Horário	Aliquota	PIS/COFINS	Valor (R\$)		
57	24/04/2019	08:35:40	00:01:30	JALES	1736243100	LOCAL VIVO	Normal	25%	3,65%	0,00	
58	24/04/2019	11:15:09	00:02:00	JALES	1736326703	LOCAL VIVO	Normal	25%	3,65%	0,00	
59	24/04/2019	14:45:15	00:02:00	JALES	1736323016	LOCAL VIVO	Normal	25%	3,65%	0,00	
60	24/04/2019	16:10:12	00:00:30	JALES	1736326214	LOCAL VIVO	Normal	25%	3,65%	0,00	
61	24/04/2019	16:11:13	00:03:30	JALES	1736214410	LOCAL VIVO	Normal	25%	3,65%	0,00	
62	25/04/2019	08:50:06	00:00:30	JALES	1736326806	LOCAL VIVO	Normal	25%	3,65%	0,00	
63	25/04/2019	13:15:04	00:02:00	JALES	1736323391	LOCAL VIVO	Normal	25%	3,65%	0,00	
64	25/04/2019	14:00:43	00:00:30	JALES	1736327310	LOCAL VIVO	Normal	25%	3,65%	0,00	
65	26/04/2019	08:27:34	00:00:30	JALES	1736323886	LOCAL VIVO	Normal	25%	3,65%	0,00	
66	26/04/2019	10:37:36	00:01:30	JALES	1736324714	LOCAL VIVO	Normal	25%	3,65%	0,00	
67	26/04/2019	13:25:40	00:00:30	JALES	1736323854	LOCAL VIVO	Normal	25%	3,65%	0,00	
68	26/04/2019	14:53:08	00:11:00	JALES	1736323854	LOCAL VIVO	Normal	25%	3,65%	0,00	
69	29/04/2019	09:14:46	00:02:00	JALES	1736223038	LOCAL VIVO	Normal	25%	3,65%	0,00	
70	29/04/2019	09:33:01	00:01:00	JALES	1736212006	LOCAL VIVO	Normal	25%	3,65%	0,00	
71	29/04/2019	10:05:19	00:00:30	JALES	1736212304	LOCAL VIVO	Normal	25%	3,65%	0,00	
72	29/04/2019	10:06:59	00:02:30	JALES	1736212304	LOCAL VIVO	Normal	25%	3,65%	0,00	
73	29/04/2019	11:04:43	00:01:30	JALES	1736223000	LOCAL VIVO	Normal	25%	3,65%	0,00	
74	29/04/2019	12:31:34	00:00:30	JALES	1736324355	LOCAL VIVO	Normal	25%	3,65%	0,00	
75	29/04/2019	12:34:00	00:02:00	JALES	1736327122	LOCAL VIVO	Normal	25%	3,65%	0,00	
76	29/04/2019	14:50:14	00:02:00	JALES	1736321972	LOCAL VIVO	Normal	25%	3,65%	0,00	
77	29/04/2019	15:48:35	00:01:30	JALES	1736214895	LOCAL VIVO	Normal	25%	3,65%	0,00	
78	29/04/2019	15:59:46	00:04:30	JALES	1736212401	LOCAL VIVO	Normal	25%	3,65%	0,00	
79	30/04/2019	09:21:39	00:01:30	JALES	1736243100	LOCAL VIVO	Normal	25%	3,65%	0,00	
80	30/04/2019	11:41:15	00:02:00	JALES	1736321972	LOCAL VIVO	Normal	25%	3,65%	0,00	
81	30/04/2019	13:29:19	00:01:00	JALES	1736214895	LOCAL VIVO	Normal	25%	3,65%	0,00	
82	02/05/2019	09:29:47	00:04:00	JALES	1736321175	LOCAL VIVO	Normal	25%	3,65%	0,00	
83	02/05/2019	10:25:22	00:00:30	JALES	1736212006	LOCAL VIVO	Normal	25%	3,65%	0,00	
84	02/05/2019	10:49:51	00:04:30	JALES	1736243300	LOCAL VIVO	Normal	25%	3,65%	0,00	
85	02/05/2019	11:00:51	00:01:30	JALES	1736243300	LOCAL VIVO	Normal	25%	3,65%	0,00	
86	03/05/2019	09:03:16	00:06:30	JALES	1736323854	LOCAL VIVO	Normal	25%	3,65%	0,00	
87	03/05/2019	09:15:28	00:04:00	JALES	1736246000	LOCAL VIVO	Normal	25%	3,65%	0,00	
88	06/05/2019	09:17:43	00:01:30	JALES	1736322064	LOCAL VIVO	Normal	25%	3,65%	0,00	
89	06/05/2019	12:48:48	00:01:00	JALES	1736328070	LOCAL VIVO	Normal	25%	3,65%	0,00	
90	06/05/2019	13:03:44	00:00:30	JALES	1736214895	LOCAL VIVO	Normal	25%	3,65%	0,00	
91	06/05/2019	15:01:47	00:03:00	JALES	1736214895	LOCAL VIVO	Normal	25%	3,65%	0,00	
92	06/05/2019	15:54:47	00:02:00	JALES	1736324545	LOCAL VIVO	Normal	25%	3,65%	0,00	
93	07/05/2019	09:14:43	00:00:30	JALES	1736216636	LOCAL VIVO	Normal	25%	3,65%	0,00	
94	07/05/2019	09:17:55	00:01:00	JALES	1736323016	LOCAL VIVO	Normal	25%	3,65%	0,00	
95	07/05/2019	09:20:14	00:00:30	JALES	1736323016	LOCAL VIVO	Normal	25%	3,65%	0,00	
96	07/05/2019	10:49:02	00:01:00	JALES	1736244040	LOCAL VIVO	Normal	25%	3,65%	0,00	
97	07/05/2019	13:53:11	00:00:30	JALES	1736324510	LOCAL VIVO	Normal	25%	3,65%	0,00	
98	07/05/2019	16:18:52	00:01:30	JALES	1736323016	LOCAL VIVO	Normal	25%	3,65%	0,00	
99	08/05/2019	07:26:38	00:01:00	JALES	1736244040	LOCAL VIVO	Normal	25%	3,65%	0,00	
100	08/05/2019	09:37:38	00:01:30	JALES	1736324798	LOCAL VIVO	Normal	25%	3,65%	0,00	
101	08/05/2019	10:25:10	00:04:30	JALES	1736243100	LOCAL VIVO	Normal	25%	3,65%	0,00	
102	08/05/2019	10:56:11	00:01:30	JALES	1736212738	LOCAL VIVO	Normal	25%	3,65%	0,00	
103	08/05/2019	13:23:25	00:01:30	JALES	1736322116	LOCAL VIVO	Normal	25%	3,65%	0,00	
104	08/05/2019	13:50:20	00:02:00	JALES	1736323854	LOCAL VIVO	Normal	25%	3,65%	0,00	
105	08/05/2019	14:46:25	00:00:30	JALES	1736328070	LOCAL VIVO	Normal	25%	3,65%	0,00	
106	08/05/2019	15:35:43	00:09:30	JALES	1736243100	LOCAL VIVO	Normal	25%	3,65%	0,00	
SUBTOTAL										0,00	
Ligações Nacionais de Longa Distância											
Data	Hora	Duração	Destino	Número	Tipo	Horário	Aliquota	PIS/COFINS	Valor (R\$)		
107	25/04/2019	14:59:06	00:00:30	MESOPOLIS	1736388700	DDD	Normal	25%	3,65%	0,00	
108	25/04/2019	09:02:53	00:03:48	MESOPOLIS	1736388700	DDD	Normal	25%	3,65%	0,00	
109	25/04/2019	09:10:06	00:02:00	PONTALINDA	1736998780	DDD	Normal	25%	3,65%	0,00	
110	29/04/2019	10:36:55	00:00:30	URANIA	1736341177	DDD	Normal	25%	3,65%	0,00	
111	06/05/2019	13:40:18	00:04:54	URANIA	1736341466	DDD	Normal	25%	3,65%	0,00	
SUBTOTAL										0,00	
TOTAL										0,00	

PREFERENCIAL PARA PAIS E AMIGOS DOS EXCEPCIONAIS DE JALES

ASSOC DE PAIS E AMIGOS DOS EXCEPCIONAIS DE JALES										17-3632-1984	
Ligações Locais											
Data	Hora	Duração	Destino	Número	Tipo	Horário	Aliquota	PIS/COFINS	Valor (R\$)		
112	08/04/2019	09:30:06	00:00:30	JALES	1736325013	LOCAL VIVO	Normal	25%	3,65%	0,00	
113	08/04/2019	10:01:46	00:02:00	JALES	1736214895	LOCAL VIVO	Normal	25%	3,65%	0,00	
114	08/04/2019	10:36:00	00:01:30	JALES	1736224100	LOCAL VIVO	Normal	25%	3,65%	0,00	
115	08/04/2019	13:42:12	00:03:00	JALES	1736323016	LOCAL VIVO	Normal	25%	3,65%	0,00	
116	08/04/2019	14:02:18	00:01:00	JALES	1736224444	LOCAL VIVO	Normal	25%	3,65%	0,00	

99
 349
 Vivo 0835474491-0

Municipal
 Municipal
 26.02.2019

DETALHAMENTO DOS SERVIÇOS POR NÚMERO TELEFÔNICO

ASSOC DE PAIS E AMIGOS DOS EXCEPCIONAIS DE JALES

17-3632-1984

Prestadora Telefonica (continuação)

Ligações Locais

Data	Hora	Duração	Destino	Número	Tipo	Horário	Aliquota	PIS/COFINS	Valor (R\$)	
188	29/04/2019	11:09:44	00:05:00	JALES	1736223000	LOCAL VIVO	Normal	25%	3,65%	0,00
189	29/04/2019	12:30:25	00:00:30	JALES	1736321033	LOCAL VIVO	Normal	25%	3,65%	0,00
190	29/04/2019	13:24:25	00:01:00	JALES	1736215049	LOCAL VIVO	Normal	25%	3,65%	0,00
191	29/04/2019	14:20:01	00:00:30	JALES	1736324510	LOCAL VIVO	Normal	25%	3,65%	0,00
192	29/04/2019	15:14:44	00:02:00	JALES	1736243100	LOCAL VIVO	Normal	25%	3,65%	0,00
193	29/04/2019	15:28:57	00:01:00	JALES	1736323016	LOCAL VIVO	Normal	25%	3,65%	0,00
194	29/04/2019	15:52:26	00:05:00	JALES	1736212401	LOCAL VIVO	Normal	25%	3,65%	0,00
195	30/04/2019	08:45:24	00:01:00	JALES	1736321972	LOCAL VIVO	Normal	25%	3,65%	0,00
196	30/04/2019	09:48:59	00:02:30	JALES	1736323016	LOCAL VIVO	Normal	25%	3,65%	0,00
197	30/04/2019	14:45:30	00:05:30	JALES	1736214895	LOCAL VIVO	Normal	25%	3,65%	0,00
198	02/05/2019	09:31:27	00:00:30	JALES	1736212005	LOCAL VIVO	Normal	25%	3,65%	0,00
199	02/05/2019	09:59:16	00:02:00	JALES	1736216636	LOCAL VIVO	Normal	25%	3,65%	0,00
200	02/05/2019	10:32:43	00:01:30	JALES	1736322594	LOCAL VIVO	Normal	25%	3,65%	0,00
201	02/05/2019	10:58:56	00:01:30	JALES	1736243300	LOCAL VIVO	Normal	25%	3,65%	0,00
202	06/05/2019	13:01:05	00:01:30	JALES	1736214129	LOCAL VIVO	Normal	25%	3,65%	0,00
203	06/05/2019	15:18:07	00:04:00	JALES	1736220026	LOCAL VIVO	Normal	25%	3,65%	0,00
204	06/05/2019	16:24:59	00:01:00	JALES	1736323016	LOCAL VIVO	Normal	25%	3,65%	0,00
205	07/05/2019	08:18:20	00:00:30	JALES	1736323016	LOCAL VIVO	Normal	25%	3,65%	0,00
206	07/05/2019	09:14:00	00:00:30	JALES	1736216636	LOCAL VIVO	Normal	25%	3,65%	0,00
207	07/05/2019	09:15:52	00:01:30	JALES	1736216636	LOCAL VIVO	Normal	25%	3,65%	0,00
208	07/05/2019	11:09:51	00:02:00	JALES	1736214895	LOCAL VIVO	Normal	25%	3,65%	0,00
209	07/05/2019	15:11:27	00:02:30	JALES	1736214895	LOCAL VIVO	Normal	25%	3,65%	0,00
210	07/05/2019	16:24:15	00:01:00	JALES	1736323016	LOCAL VIVO	Normal	25%	3,65%	0,00
211	08/05/2019	10:26:13	00:05:30	JALES	1736225000	LOCAL VIVO	Normal	25%	3,65%	0,00
212	08/05/2019	10:49:32	00:01:30	JALES	1736212401	LOCAL VIVO	Normal	25%	3,65%	0,00
213	08/05/2019	11:05:31	00:01:30	JALES	1736328757	LOCAL VIVO	Normal	25%	3,65%	0,00
214	08/05/2019	11:21:17	00:00:30	JALES	1736323099	LOCAL VIVO	Normal	25%	3,65%	0,00
215	08/05/2019	12:51:54	00:02:00	JALES	1736326070	LOCAL VIVO	Normal	25%	3,65%	0,00
216	08/05/2019	14:37:58	00:05:30	JALES	1736323016	LOCAL VIVO	Normal	25%	3,65%	0,00
SUBTOTAL									0,00	

PAGO COM RECURSO DO
 PREFERENCIA RESERVADA DE
 Municipal

Ligações Nacionais de Longa Distância

Data	Hora	Duração	Destino	Número	Tipo	Horário	Aliquota	PIS/COFINS	Valor (R\$)	
217	23/04/2019	09:06:29	00:04:00	URANIA	1736341177	DDD	Normal	25%	3,65%	0,00
218	23/04/2019	13:07:28	00:02:00	URANIA	1736341177	DDD	Normal	25%	3,65%	0,00
219	26/04/2019	09:00:31	00:01:12	ASPASIA	1736648780	DDD	Normal	25%	3,65%	0,00
220	26/04/2019	09:07:53	00:01:06	SAO FRANCISCO	1736931101	DDD	Normal	25%	3,65%	0,00
221	29/04/2019	10:17:42	00:01:30	URANIA	1736341177	DDD	Normal	25%	3,65%	0,00
222	03/05/2019	15:31:29	00:00:36	URANIA	1736341466	DDD	Normal	25%	3,65%	0,00
SUBTOTAL									0,00	

Serviços Eventuais

Descrição	Data / Período	Aliquota	PIS/COFINS	Valor (R\$)
723 Ressarcimento por interrupção do serviço de telefonia f	08/05/2019	25%	3,65%	-0,01
TOTAL				-0,01
TOTAL DA NOTA FISCAL DA TELEFONICA				158,01

Reservado ao Fisco 8854.6ab0.e1b3.247b.7aba.88b0.4e12.b0b7

ICMS Base de cálculo: 158,01 Aliquota: 25% Valor do ICMS: 39,50
 PIS/COFINS Base de cálculo: 118,49 Aliquota: 3,65% Valor do PIS/COFINS: 4,32

A TELEFONICA contribui c/ 1% do valor de serviços de Telecom ao FUST e 0,5% ao FUNTEL sem repasse ao consumidor.

DETALHAMENTO DOS SERVIÇOS

Prestadora Telefonica

Telefonica Brasil S.A. | Cnpj: 02.558.157/0135-74

Serviços Solução TI

Data / Período	Aliquota	PIS/COFINS	Valor (R\$)
224 SOLUCIONA TI 0019752649	01/05/2019 a 31/05/2019	9,25%	74,03
225 SOLUCIONA TI 0021315107	01/05/2019 a 31/05/2019	9,25%	98,98
Serviços Solução TI			173,01
TOTAL			173,01
TOTAL DA NOTA FISCAL DA TELEFONICA			173,01

ICMS Base de cálculo: 0,00 Aliquota: 0% Valor do ICMS: 0,00
 PIS/COFINS Base de cálculo: 173,01 Aliquota: 9,25% Valor do PIS/COFINS: 16,00

TOTAL GERAL A PAGAR

331,02

PAGO COM RECURSO DO
 TERMO DE FOMENTO
 Nº 001 / 2019
 PROCESSO Nº 12.000.000-0
 DE CRAMONHAES E PIS/COFINS
 Nº 001 / 2019

99
 349
 Vivo 0835477491-0

Handwritten signature and initials.



Emissão de comprovantes

G33227123959323415
27/01/2020 12:45:42

SISBB - SISTEMA DE INFORMACOES BANCO DO BRASIL
27/01/2020 - AUTO-ATENDIMENTO - 12:45:43
0411000411

COMPROVANTE DE PAGAMENTO ELETRONICO

PAGADOR: ASSOCIACAO DE PAIS E AMIGOS DO
CNPJ: 45.125.150/0001-60

FAVORECIDO: JULIANA DOS SANTOS PIRES
CPF: 053.116.436-50
AGENCIA: 6731-8 - RUA ONZE-JALES SP
CONTA: 8.539-1
DATA DE PAGAMENTO: 07/06/2019
VALOR CREDITADO (R\$): 1.104,60

EVENTO: SALARIO ORD EMPREGADOR

AUTENTICACAO SISBB: 4.C77.DD7.271.E4F.E6A

Transação efetuada com sucesso por: JB491408 JOAO A PAPASSIDERO.

LANÇADO	0	424	Area
VISTO	0	349	E (x) A () S ()
Empresa	Pag. Salário		NF nº 05/2019

PAGO COM RECURSO DO
TERMO DE FOMENTO
Nº 001 / 2019
PROCESSO DE RESPONSABILIDADE
DE CHAMAMENTO PÚBLICO
Nº 001 / 2019

PAGO COM RECURSOS
DA
PREFEITURA MUNICIPAL DE
Paranaíba

DESPESA PAGA COM RECURSO:
Municipal
EM AUTENTICACAO:
Municipal
1509 26 02 2019

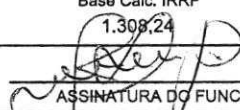
0001 - ASSOCIACAO DE PAIS E AMIGOS DOS EXCEPCIO R DOS GIRASSOIS, 3327 - JALES 45.125.150/0001-60		Demonstrativo de Pagamento de Salário MAIO/2019 Data do Crédito: 07/06/2019			
Código - Nome do Funcionário 000260 - JULIANA DOS SANTOS PIRES		Data Admissão 02/02/2017	C.B.O. 4122-05	0003/0000/0000 EDUCAÇÃO (MUNICIPIO	Fl. 1
Cód.	Descrição	Referência	Vencimentos	Descontos	
0001	SALÁRIO	30,0000	1.320,00		
2300	DIFERENA SALARIAL PAGTO REF03		51,00		
2301	DIFERENCA SALARIAL REF PAGTO MES04		51,00		
5611	PLANO DE SAUDE	1,0000		203,64	
9860	I.N.S.S.	8,0000		113,76	
PAGO COM RECURSOS DA PREFEITURA MUNICIPAL DE <i>Paranapuã</i>			Total de Vencimentos	Total de Descontos	
			1.422,00	317,40	
CTPS n. 59840 /0106 -CPF: 053.116.436-50 -Data Nasc.: 05/12/1982 BCO.: - AG.: - C/C: -CARGO: AUXILIAR DE CLASSE			R.G.: 346883878 T.P.: MENSALISTA		TOTAL LÍQUIDO
					1.104,60
Salário Base	Sal. Contr. INSS	Base Calc. FGTS	F.G.T.S. do Mês	Base Cál. IRRF	Faixa IRRF
1.320,00	1.422,00	1.422,00	113,76	1.308,24	0,00
DECLARO TER RECEBIDO A IMPORTANCIA LIQUIDA DISCRIMINADA NESTE RECIBO					
			07/06/2019	 ASSINATURA DO FUNCIONÁRIO	
			DATA		

E

DESPESA PAGA COM RECURSO:
Municipal
 LER AUTORIZADORA:
Municipal
 Nº 1509 / 26 / 02 / 2019

PAGO COM RECURSO DO
 TERMO DE FOMENTO
 Nº 001 / 2019
 PROCESSO DE INTIMABILIDADE
 DE CHAMAMENTO PÚBLICO
 Nº 001 / 2019



Emissão de comprovantes - 3o nível

G336241333569872040
24/07/2019 14:20:15

SISBB - SISTEMA DE INFORMACOES BANCO DO BRASIL
24/07/2019 - AUTO-ATENDIMENTO - 14:20:16
0411000411

COMPROVANTE DE PAGAMENTO ELETRONICO

PAGADOR: ASSOCIACAO DE PAIS E AMIGOS DO
CNPJ: 45.125.150/0001-60

FAVORECIDO: JULIANA DOS SANTOS PIRES
CPF: 053.116.436-50
AGENCIA: 6731-8 - RUA ONZE-JALES SP
CONTA: 8.539-1
DATA DE PAGAMENTO: 05/07/2019
VALOR CREDITADO (R\$): 1.601,60

EVENTO: SALARIO ORD EMPREGADOR

AUTENTICACAO SISBB: 5.0CE.071.F1D.A0F.122

Transação efetuada com sucesso por: JB491408 JOAO A PAPASSIDERO.

LANÇADO	438	Área	EM
VISTO	349	A	()
Empresa	NF nº		
Juliana	Juliana		

PAGO COM RECURSO DO
TERMO DE PONENTO
Nº 001 / 2019
PROCESSO DE LICITAÇÃO DE UNIDADE
DE CHAMAMENTO PÚBLICO
Nº 001 / 2019

PAGO COM RECURSOS
DA
PREFEITURA MUNICIPAL DE
Paranaguá

DESPESA PAGA COM RECURSO:
Municipal
LIN AUTOMÁTICA:
Municipal
Nº 1509 / 26 / 02 / 2019

AVISO DE FÉRIAS

CAPÍTULO VI - TÍTULO II DA C.L.T.

DEC. - LEI No. 5452 DE 01/05/1943, COM AS ALTERAÇÕES DO DEC. - LEI No. 1535 DE 13/04/1977

AVISO PRÉVIO DE FÉRIAS - DE ACORDO COM O ART. 135 DA C.L.T., PARTICIPANDO NO MÍNIMO COM 30 DIAS DE ANTECEDÊNCIA

NOTIFICAÇÃO

NOME DO FUNCIONÁRIO **000260 - JULIANA DOS SANTOS PIRES** N° CART. PROF. **59840**
 SÉRIE CART. PROF. **0106** CARGO **AUXILIAR DE CLASSE** DATA ADMISSÃO **02/02/2017**

PERÍODO

DE AQUISIÇÃO: de **02 DE FEVEREIRO DE 2018** a **01 DE FEVEREIRO DE 2019**
 DE ABONO PECUNIÁRIO: de a
 DE GOZO DE FÉRIAS: de **01 DE JULHO DE 2019** a **30 DE JULHO DE 2019**

BASE DE CÁLCULO DA REMUNERAÇÃO DAS FÉRIAS

FALTAS NÃO JUSTIFICADAS	1,00	SALÁRIO BASE	1.320,00
VENCIMENTOS		DESCONTOS	
1180 FÉRIAS GOZADAS /RECEBIDAS	1.320,00	9850 INSS S/FÉRIAS	158,40
1440 1/3 FÉRIAS RECEBIDAS	440,00		
TOTAL DE VENCIMENTOS:	1.760,00	TOTAL DE DESCONTOS:	158,40
		TOTAL LÍQUIDO:	1.601,60

Pelo presente comunicamos-lhe que, de acordo com a lei, ser-lhe-ão concedidas férias relativas ao período acima descrito e a sua disposição fica a importância líquida de R\$ **1.601,60**

VALOR POR EXTENSO	um mil, seiscentos e um reais e sessenta centavos *****
--------------------------	---

a ser paga antecipadamente.

JALES, 29 DE MAIO DE 2019

[Assinatura]
 JULIANA DOS SANTOS PIRES

[Assinatura]
 Dr. João Aparecido Papassidero
 Presidente APAF de Jales
 ASSOCIAÇÃO DE PAIS E AMIGOS DOS EXCEPCIONAIS DE JA

RECIBO DE FÉRIAS DE ACORDO COM O PARÁGRAFO ÚNICO DO ARTIGO 145 DA C.L.T.

Recebi da empresa **ASSOCIACAO DE PAIS E AMIGOS DOS EXCEPCIONAIS DE JA** *****
 , estabelecida a **R GIRASSOIS, 3327 - SANTO EXPEDITO** *****
 em **JALES** ***** estado **SP** a importância de R\$ **1.601,60**

VALOR POR EXTENSO	um mil, seiscentos e um reais e sessenta centavos *****
--------------------------	---

que me é paga antecipadamente por motivo das minhas férias regulamentares, ora concedidas e que vou gozar de acordo com a descrição acima, tudo conforme o aviso que recebi em tempo, no qual dei o meu CIENTE. Para clareza e documento, firmo o presente recibo, dando a firma plena e legal quitação.

JALES, 28 DE JUNHO DE 2019

[Assinatura]
 JULIANA DOS SANTOS PIRES

LANÇADO	D	438	Área E (X) A () S ()
VISTO	C	349	
Empresa	NF n°		
Férias	Juliana		

PAGO COM RECURSOS
 DA
 PREFEITURA MUNICIPAL DE
Daranópolis

DESPESA PAGA COM RECURSO:
 Municipal
 LEI ESTABELECEDA PELA
 Municipal
 Nº 1509 de 26 de 02 de 2019

PAGO COM RECURSO DO
 TERMO DE FOMENTO
 Nº 001 / 2019
 PROCESSO DE INEXISTÊNCIA
 DE CHAMAMENTO PÚBLICO
 Nº 001 / 2019



Transações Pendentes

OK

Transferência entre contas diversas

Debitado

Nome	APAE JALES PM PARANAPUA
Agência	411-1
Conta corrente	42120-0

Creditado

Nome	AUTO POSTO PUPIM LTDA
Agência	411-1
Conta corrente	4134-3
Valor	354,90
Data	Nesta data

Assinada por	JB491408 JOAO A PAPASSIDERO	23/08/2019 17:54:21
	JB491409 ALCERO RODRIGUES NO	23/08/2019 17:54:33

Transação efetuada com sucesso.

Transação efetuada com sucesso por: JB491409 ALCERO RODRIGUES NO.

LANÇADO	D	26	Área
	C	354,90	EM
			A()
			S()
Empresa			NF nº
Auto Posto Pupim			031.9028

DESPESA PAGA COM RECURSO:
Municipal
LEI AUTOPRODUTIVA
Municipal
IP 1509 - 26.02.2019

PAGO COM RECURSOS
DA
PREFEITURA MUNICIPAL DE
Paranapuá

PAGO COM RECURSO DO
TERMO DE FOMENTO
Nº 001 / 2019
PROCESSO DE INTERMEDIARIEDADE
DE CHAMAMENTO PÚBLICO
Nº 001 / 2019

Auto Posto Pupim Ltda



Av. João Amadeu, 2643 - Centro - JALES - SP
- CEP: 15700-080
Fone: (17)3632-1434

DANFE
Documento Auxiliar da
Nota Fiscal Eletrônica
0 - ENTRADA
1 - SAÍDA **1**
Nº 000.031.928
Série 001
Folha 1/1



CHAVE DE ACESSO
3519 0650 5472 2300 0141 5900 0021 2994 4149 8592 3429

Consulta de autenticidade no portal nacional da NF-e
www.nfe.fazenda.gov.br/portal ou no site da Sefaz autorizadora

NATUREZA DA OPERAÇÃO Venda		PROTOCOLO DE AUTORIZAÇÃO DE USO 135190464960620 29/06/2019 11:58:01	
INSCRIÇÃO ESTADUAL 396000570113	INSCRIÇÃO ESTADUAL DO SUBSTITUTO TRIBUTÁRIO	CNPJ / CPF 50.547.223/0001-41	

DESTINATÁRIO / REMETENTE

NOME / RAZÃO SOCIAL ASS DE PAIS E AMIGOS DOS EXCP DE JALES		CNPJ / CPF 45.125.150/0001-60	DATA DA EMISSÃO 29/06/2019
ENDEREÇO RUA DOS GIRASSOIS, 3327		BAIRRO / DISTRITO SANTO EXPEDITO	CEP 15707-094
MUNICÍPIO JALES	UF SP	TELEFONE / FAX (17)3632-1984	INSCRIÇÃO ESTADUAL
			HORA DA SAÍDA 11:57:49

CÁLCULO DO IMPOSTO

BASE DE CÁLCULO DO ICMS 0,00	VALOR DO ICMS 0,00	BASE DE CÁLCULO DO ICMS SUBST. 0,00	VALOR DO ICMS SUBST. 0,00	V. APROX. TRIBUTOS 47,73 (13,45 %)	VALOR TOTAL DOS PRODUTOS 354,90
VALOR DO FRETE 0,00	VALOR DO SEGURO 0,00	DESCONTO 0,00	OUTRAS DESPESAS ACESSÓRIAS 0,00	VALOR DO IPI 0,00	VALOR TOTAL DA NOTA 354,90

TRANSPORTADOR / VOLUMES TRANSPORTADOS

NOME / RAZÃO SOCIAL		FRETE POR CONTA 9 - SEM FRETE	CÓDIGO ANTT	PLACA DO VEÍCULO	UF	CNPJ / CPF
ENDEREÇO		MUNICÍPIO			UF	INSCRIÇÃO ESTADUAL
QUANTIDADE	ESPÉCIE S/E	MARCA S/M	NUMERAÇÃO S/N	PESO BRUTO	PESO LÍQUIDO	

DADOS DOS PRODUTOS / SERVIÇOS

CÓDIGO PRODUTO	DESCRIÇÃO DO PRODUTO / SERVIÇO	NCM/SH	CST	CFOP	UNID.	QTDE.	VALOR UNITÁRIO	VALOR DESCONTO	VALOR LÍQUIDO	BASE DE CÁLC. ICMS	VALOR ICMS	VALOR IPI	ALIQ. % ICMS	ALIQ. % IPI
6	1006-DIESEL S 10 Trib. Aprox. R\$ 24,20 Fed. R\$ 21,59 Est. Fonte: IBPT CÓD. PRODUTO ANP: 820101034 UF DE CONSUMO: SP	27101921	060	5929	LT	50,00	3,60	0,00	179,95	0,00	0,00	0,00	0,00	0,00
6	1006-DIESEL S 10 Trib. Aprox. R\$ 23,53 Fed. R\$ 20,99 Est. Fonte: IBPT CÓD. PRODUTO ANP: 820101034 UF DE CONSUMO: SP	27101921	060	5929	LT	50,00	3,50	0,00	174,95	0,00	0,00	0,00	0,00	0,00

LANÇADO 46
VISTO 349
Empresa: **Auto Posto Pupim** NF nº **031.928**

PAGE COM RECURSO DO TERMO DE FOMENTO
Nº 001 / 2019
PROCESSO DE LICITAÇÃO DE CHAMAMENTO PÚBLICO
Nº 001 / 2019

PAGO COM RECURSOS DA PREFEITURA MUNICIPAL DE Paranapuã

Vicini - 07/07/19
Alcy

DESPESA PAGA COM RECURSO:
Municipal
Lei Autorizadora:
Municipal
Nº 1509 do 26 de 2019

DADOS ADICIONAIS

INFORMAÇÕES COMPLEMENTARES CF-e-SAT Ref: (3519 0650 5472 2300 0141 5900 0021 2994 4149 8592 3429), (3519 0650 5472 2300 0141 5900 0021 2994 3363 5433 9982) ICMS RETIDO POR SUBST. TRIBUTARIA CONF. ART 274 DO RICMS NF EMITIDA NOS TERMOS DA PORT. CAT 90/2000 Cupons Referenciados, PLACA DJP9847: 441498, PLACA DJP9849: 433635 Trib. Aprox. R\$ 47,73 Fed. R\$ 42,58 Est. Fonte: IBPT	RESERVADO AO FISCO
---	--------------------

**PAGO COM RECURSOS
DA
PREFEITURA MUNICIPAL DE
Paranapuã**

ESCRITORIO SELLES

FOLHAMATIC

0001 - ASSOCIACAO DE PAIS E AMIGOS DOS EXCEPCIO		Recibo de Pagamento de Salário			
R GIRASSOIS, 3327 - JALES		JUNHO/2019			
45.125.150/0001-60		Data do Crédito: 05/07/2019			
Código - Nome do Funcionário	Data Admissão	C.B.O.	0003/0000/0000 FI.		
260 - JULIANA DOS SANTOS PIRES	02/02/2017	4122-05	EDUCAÇÃO (MUNICIPIO 1		
Cód.	Descrição	Referência	Vencimentos	Descontos	
0001	SALÁRIO	30,0000	1.320,00		
5850	FALTAS E ATRASOS (T/H)	3,5900		26,33	
9860	I.N.S.S.	8,0000		103,49	
<div style="border: 1px solid black; padding: 5px;"> <p align="center">PAGO COM RECURSO DO TERMO DE FOMENTO Nº 001 / 2019 PROCESSO DE LICITAÇÃO Nº 001 / 2019 DE CHAMAMENTO PÚBLICO</p> </div>		<div style="border: 1px solid black; padding: 5px;"> <p align="center">DESPESA PAGA COM RECURSO Municipal LEI AUTORIZADORA Municipal Nº 1509 de 26.02.2019</p> </div>			
CTPS n. 59840 /0106 -CPF: 053.116.436-50 -Data Nasc.: 05/12/1982		R.G.: 346883878	Total de Vencimentos	Total de Descontos	
BCO.: - AG.: - C/C: --CARGO: AUXILIAR DE CLASSE		T.P.: MENSALISTA	1.320,00	129,82	
TOTAL LÍQUIDO			1.190,18		
Salário Base	Sal. Contr. INSS	Base Calc. FGTS	F.G.T.S. do Mês	Base Cál. IRRF	Faixa IRRF
1.320,00	1.293,67	1.293,67	103,49	1.190,18	0,00
DECLARO TER RECEBIDO A IMPORTANCIA LIQUIDA DISCRIMINADA NESTE RECIBO					
			DATA	ASSINATURA DO FUNCIONÁRIO	

E

PAGO COM RECURSOS
DA
PREFEITURA MUNICIPAL DE
Paranapuã

G334041643979005070
04/07/2019 17:31:42



Transações Pendentes

Salários - Liberação de folha de pagamento

Dados do pagamento

Agência do débito 411-1
Conta do débito 42120-0
Data pagamento 05/07/2019
Valor total pagamento 1.190,18

LANÇADO	D	424	Área
VISTO	C	349	EX (X) AS () S ()
Empresa		Pag. Salários 06/2019	

Dados dos favorecidos

Nome	Agência	Conta corrente	Valor
EDSON DEMILDO ENSIDES	411-1	31880-9	0,00
JAQUELINE FERNANDA SANCHE	411-1	24748-0	0,00
MARCELA RODRIGUES TEMOTEO	2050-8	9696-2	0,00
VANESSA DA CONCEICAO	411-1	33488-X	0,00
JULIANA DOS SANTOS PIRES	6731-8	8539-1	1.190,18
CLAUDINEIA ERRERA DE SOUZ	411-1	16020-2	0,00
FLAVIO FRACARI	6731-8	11330-1	0,00
KAMILA DA SILVA POMIN	411-1	32581-3	0,00
AMANDA TEIXEIRA DA COSTA	411-1	27528-X	0,00
JESSICA MENEZES ZAVA	411-1	33088-4	0,00
LUANA NEUSIR DA SILVA	411-1	34293-9	0,00
SILVIA MARA DOS SANTOS PI	411-1	26487-3	0,00
RENUZA DORISSOTE GONCALVE	411-1	34732-9	0,00
KARINA GARCIA LEONEL	411-1	28072-0	0,00
EFERSON PALACIOS BERSANET	6731-8	7482-9	0,00
DAYANE BERCELI DOS SANTOS	6731-8	21211-3	0,00
ELIANE RODRIGUES DOS SANT	6731-8	8330-5	0,00
LAIS APARECIDA DA CRUZ	6731-8	8635-5	0,00
CARLA DAIANE DA SILVA	411-1	24750-2	0,00
NELSON REZENDE ZANA	411-1	34454-0	0,00
LAISLA HELENA DE GODOY DA	411-1	34053-7	0,00
FRANCIELE LUCIENE OLIVEIR	411-1	34729-9	0,00
WILBER FERNANDO SANCHES F	411-1	34765-5	0,00
MIRIAN CARLA NASCIMENTO R	6731-8	17722-9	0,00
LUCELIA CRISTINA DIAS	6731-8	16342-2	0,00
GRACIELLI PAPASSIDERO AMA	6731-8	16350-3	0,00
APARECIDA DE FATIMA BARTO	411-1	24734-0	0,00
ZENILDA PRETO	6731-8	16321-X	0,00
ELISANGELA VAZON MADRI	411-1	24730-8	0,00
APARECIDA DE FATIMA DE SA	6731-8	10276-8	0,00
SILVANA APARECIDA DA SILV	6731-8	302834-8	0,00
ROSINEIDE SAVAZI	6731-8	6200-6	0,00
ANDRESSA GAZOLA DA SILVA	6731-8	17939-6	0,00
SANDRA MARIANO DOS SANTOS	6731-8	16954-4	0,00
CRISTIANI APARECIDA DE MO	411-1	31217-7	0,00
MARINA SQUIAVENATI	6731-8	8557-X	0,00
DANIELLE SILVA SELLES	411-1	24736-7	0,00
SEBASTIAO RODRIGUES PALAC	411-1	34276-9	0,00
MARIA JOSEFA NETO	6731-8	15180-7	0,00
VILMA CRISTINA MADRI	6731-8	16349-X	0,00
SOLANGE RIBEIRO DIAS	411-1	24740-5	0,00
LUCINEIA TEODORA ASSUNCAO	411-1	24746-4	0,00
ELENICE LORENCETE GIANINI	6731-8	16341-4	0,00

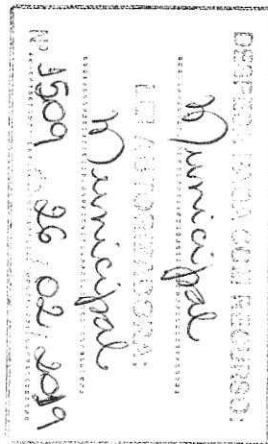

ANA CLAUDIA MONTE VERDE L	411-1	24739-1	0,00
GREICIELE MONICA DAGUAM S	6731-8	17640-0	0,00
VERENA BERNARDES VIANA	411-1	33942-3	0,00
GISELI PERINELLI	2752-9	10578-3	0,00
EUNICE APARECIDA DUTRA	6731-8	302249-8	0,00
FAIRUZI LEALA	6731-8	127-9	0,00
DOUGLAS CARNEIRO DOS SANT	411-1	29191-9	0,00

Assinada por JB491408 JOAO A PAPASSIDERO
JB491409 ALCERO RODRIGUES NO

04/07/2019 17:31:24
04/07/2019 17:31:42

Transação efetuada com sucesso.

Transação efetuada com sucesso por: JB491409 ALCERO RODRIGUES NO.

LANÇADO	D	424	Arca
VISTO	C	349	EX
Empresa		Pay. Salário	NF n°
			06/2019

PAGO COM RECURSOS
DA
PREFEITURA MUNICIPAL DE
Davanaguã

DESPESA PAGA COM RECURSOS:
Municipal
LÍNEA AUTORIZADA:
Municipal
IP: 1509 de 02/2019

PAGO COM RECURSO DO
TERMO DE FOMENTO
N° 001 / 2019
PROCESSO DE LICITAÇÃO Nº 001 / 2019
DE CHAMAMENTO PÚBLICO



Transações Pendentes

Transferência entre contas diversas

OK

Debitado

Nome APAE JALES PM PARANAPUA
 Agência 411-1
 Conta corrente 42120-0

Creditado

Nome VALDECIR R A P VEICULO
 Agência 6731-8
 Conta corrente 1703-5
 Valor 17,00
 Data Nesta data

Assinada por JB491408 JOAO A PAPASSIDERO
 JB491409 ALCERO RODRIGUES NO

23/08/2019 17:56:09
 23/08/2019 17:56:16

E

Transação efetuada com sucesso.

Transação efetuada com sucesso por: JB491409 ALCERO RODRIGUES NO.

LANÇADO	D	107	Área
VISTO	C	349	EX
Empresa		NF nº	
Valdecir R A P Veiculo		008.542	

PAGO COM RECURSO DO
 TERMO DE FOMENTO
 Nº 001 / 2019
 PROCESSO DE LICITAÇÃO Nº 001 / 2019
 DE CHAMAMENTO PÚBLICO Nº 001 / 2019

DESPESA PAGA COM RECURSO:
 Municipal
 LEI MUNICIPAL Nº 1509 de 02 2019

PAGO COM RECURSOS
 DA
 PREFEITURA MUNICIPAL DE
 Paranapuã



VALDECIR ROMANO
ACESSORIOS P/ VEICULOS - ME

RUA GOIAS, 4170 - - JD. ESTADOS UNIDOS, Jales, SP - CEP:
15700272 - Fone/Fax: 1736323603

DANFE

Documento Auxiliar da Nota Fiscal Eletrônica

0 - Entrada
1 - Saída

1

Nº 000.008.542

SÉRIE: 1

Página 1 de 1

CONTROLE DO FISCO



CHAVE DE ACESSO

3519 0707 8823 9800 0186 5500 1000 0085 4211 3503 1402

Consulta de autenticidade no portal nacional da NF-e www.nfe.fazenda.gov.br/portal ou no site da Sefaz Autorizadora

NATUREZA DA OPERAÇÃO

VENDA SOB TRIBUTAÇÃO

PROTOCOLO DE AUTORIZAÇÃO DE USO

135190480531944 - 05/07/2019 09:27

INSCRIÇÃO ESTADUAL
396107694115

INSCRIÇÃO ESTADUAL DO SUBST. TRIB.

CNPJ
07.882.398/0001-86

DESTINATÁRIO/REMETENTE

NOME/RAZÃO SOCIAL APAE- ASSOCIACAO DE PAIS E AMIGOS DOS EXEPICIONAIS DE JALES		CNPJ/CPF 45.125.150/0001-60	DATA DA EMISSÃO 05/07/2019
ENDEREÇO RUA DOS GIRASSOIS, 3327 -	BAIRRO/DISTRITO SANTO EXPEDITO	CEP 15707-094	DATA DE ENTRADA/SAÍDA 05/07/2019
MUNICÍPIO Jales	FONE/FAX	UF SP	HORA DE ENTRADA/SAÍDA 09:24

FATURA

/ Num.: 1 / V. Orig.: 17,00 / V. Desc.: 0,00 / V. Liq.: 17,00

CÁLCULO DO IMPOSTO

BASE DE CÁLCULO DO ICMS 0,00	VALOR DO ICMS 0,00	BASE DE CÁLCULO DO ICMS ST 0,00	VALOR DO ICMS ST 0,00	VALOR TOTAL DOS PRODUTOS 17,00
VALOR DO FRETE 0,00	VALOR DO SEGURO 0,00	DESCONTO 0,00	OUTRAS DESPESAS ACESSÓRIAS 0,00	VALOR DO IPI 0,00
				VALOR TOTAL DA NOTA 17,00

TRANSPORTADOR/VOLUMES TRANSPORTADOS

RAZÃO SOCIAL	FRETE POR CONTA 9 - Sem Frete	CÓDIGO ANTT	PLACA DO VEÍCULO	UF	CNPJ/CPF
ENDEREÇO	MUNICÍPIO	UF	INSCRIÇÃO ESTADUAL		
QUANTIDADE	ESPÉCIE	MARCA	NUMERAÇÃO	PESO BRUTO	PESO LÍQUIDO

DADOS DO PRODUTO/SERVIÇO

CÓDIGO	DESCRIÇÃO DO PRODUTO/SERVIÇO	NCM/SH	CST	CFOP	UNID.	QTD.	VLR. UNIT.	VLR. TOTAL	BC ICMS	VLR. ICMS	VLR. IPI	ALIQ. ICMS	ALIQ. IPI
56	LUBRAX ESSENCIAL 4T 20W-50	27101932	0400	5405	LT	1,0000	17,0000	17,00					

LANÇADO D 107
VISTO C 349
Empres Valdecir
Lubrificante NF nº 008.542

PAGO COM RECURSO DO
TERMO DE FOMENTO
Nº 001 / 2019
PROCESSO DE LICITAÇÃO Nº 001 / 2019
DE CHAMAMENTO Nº 001 / 2019

PAGO COM RECURSOS
DA
PREFEITURA MUNICIPAL DE
Dourados

DESPESA PAGA COM RECURSO:
Municipal
Lei Autorizadora
Municipal
Nº 1509 de 26 de 02 de 2019

CÁLCULO DO ISSQN

INSCRIÇÃO MUNICIPAL	VALOR TOTAL DOS SERVIÇOS	BASE DE CÁLCULO DO ISSQN	VALOR DO ISSQN
---------------------	--------------------------	--------------------------	----------------

DADOS ADICIONAIS

INFORMAÇÕES COMPLEMENTARES PLACA = DUX 2441	RESERVADO AO FISCO
--	--------------------



Transações Pendentes

Pagamento de títulos com débito em conta corrente

12/08/2019 - BANCO DO BRASIL - 11:26:32
041100411 0005

COMPROVANTE DE PAGAMENTO DE TITULOS

CLIENTE: APAE JALES PM PARANAPUA
AGENCIA: 0411-1 CONTA: 42.120-0
BANCO BRADESCO S.A.

2379052604992000000010000318906579850000030000
BENEFICIARIO:
INOVACAO ENSAIOS METROLOGICOS LTDA
NOME FANTASIA:
INOVACAO ENSAIOS METROLOGICOS LTDA
CNPJ: 15.057.804/0001-02
PAGADOR:
ASSOC DE PAIS E AMIGOS EXCEP DE JAL
CNPJ: 45.125.150/0001-60

NR. DOCUMENTO 81.201
DATA DE VENCIMENTO 18/08/2019
DATA DO PAGAMENTO 12/08/2019
VALOR DO DOCUMENTO 300,00
VALOR COBRADO 300,00

NR. AUTENTICACAO 8.325.43B.6A1.A7E.068

Central de Atendimento BB
4004 0001 Capitais e regioes metropolitanas
0800 729 0001 Demais localidades
Consultas, informacoes e servicos transacionais.

SAC
0800 729 0722
Informacoes, reclamacoes e cancelamento de produtos e servicos.

Ouvidoria
0800 729 5678
Reclamacoes nao solucionadas nos canais habituais: agencia, SAC e demais canais de atendimento.

Atendimento a Deficientes Auditivos ou de Fala
0800 729 0088
Informacoes, reclamacoes, cancelamento de cartao, outros produtos e servicos de Ouvidoria.

Assinada por JB491408 JOAO A PAPASSIDERO
JB491409 ALCERO RODRIGUES NO

12/08/2019 11:26:10
12/08/2019 11:26:30

Transação efetuada com sucesso.

Transação efetuada com sucesso por: JB491409 ALCERO RODRIGUES NO.

PAGO COM RECURSOS
BA
PREFEITURA MUNICIPAL DE
Paranapuá

E

DESPESA PAGA COM RECURSO:
Municipal
LEI AUTORIZADORA:
Municipal
1509 26 02 2019

LANÇADO	D	107	Arca
VISTO	G	349	EM
Empresa		INOVACAO ENSAIOS	NF nº
			8883

PAGO COM RECURSO DO
TERMO DE FOMENTO
Nº 001 / 2019
PROCESSO DE LICITACAO
DE CHAMAMENTO PUBLICO
Nº 001 / 2019



237-2

23790.52604 99200.000000 10000.318906 5 79850000030000

Local de Pagamento Pagável Preferencialmente na rede Bradesco ou no Bradesco Expresso.					Vencimento 18/08/2019
Beneficiário INOVACAO ENSAIOS METROLOGICOS LTDA CPF/CNPJ: 015.057.804/0001-02 R AYRTON SENNA DA SILVA - DE 460 ATE 999, 1466 - JARDIM ESTADOS UNIDO 15700-252 - JALES - SP					Agência/Código Beneficiário 0526/3189-5
Data do Doc. 19/07/2019	Nº do documento PS-8883	Espécie doc. DM	Aceite N	Data Proces. 19/07/2019	Nosso número 09/92/000000010-2
Uso do Banco Carteira	9	Espécie R\$	Quantidade	Valor/Percentual	(=) Valor do documento 300,00
Pagador: ASSOC DE PAIS E AMIGOS EXCEP DE JALES CNPJ/CPF: 045.125.150/0001-60 RUA DOS GIRASSOIS - 3327 - STO EXPEDITO - JARDIM SANTO EXPEDIT 15707-094 - JALES - SP					
Sacador avalista: Não informado					

Vigias - 27/08/19

Recibo do Pagador

Autenticação Mecânica



237-2

23790.52604 99200.000000 10000.318906 5 79850000030000

Local de Pagamento Pagável Preferencialmente na rede Bradesco ou no Bradesco Expresso.					Vencimento 18/08/2019
Beneficiário INOVACAO ENSAIOS METROLOGICOS LTDA CPF/CNPJ: 015.057.804/0001-02 R AYRTON SENNA DA SILVA - DE 460 ATE 999, 1466 - - JARDIM ESTADOS UNIDO 15700-252 - JALES - SP					Agência/Código Beneficiário 0526/3189-5
Data do Doc. 19/07/2019	Nº do documento PS-8883	Espécie doc. DM	Aceite N	Data Proces. 19/07/2019	Nosso número 09/92/000000010-2
Uso do Banco Carteira	9	Espécie R\$	Quantidade	Valor/Percentual	(=) Valor do documento 300,00
Instruções (Texto de responsabilidade do beneficiário) * * VALORES EXPRESSOS EM REAIS * * * * * JUROS POR DIA DE ATRASO0,01 APOS 18.08.2019 MULTA5,00 RENAVAM 00.996.976.701 W MASCA GRANMINI O PLACA DJP-9847 INSTRUMENTO CONTINENTA L 1390 SERIE 09123874					(-) Descontos/Abatimentos
					(-) Outras Deduções
					(+) Mora/Multa
					(+) Outros Acréscimos
					(=) Valor Cobrado
Pagador: ASSOC DE PAIS E AMIGOS EXCEP DE JALES CNPJ/CPF: 045.125.150/0001-60 RUA DOS GIRASSOIS - 3327 - STO EXPEDITO - JARDIM SANTO EXPEDIT 15707-094 - JALES - SP					
Sacador avalista: Não informado					

Ficha de Compensação

Autenticação Mecânica



SAC - Serviço de Apoio ao Cliente Alô Bradesco 0800 704 8383 Deficiente Auditivo ou de Fala 0800 722 0099 Cancelamentos, Reclamações e Informações. Atendimento 24 horas, 7 dias por semana. Demais telefones consulte o site Fale Conosco

Ouvidoria 0800 727 9933 Atendimento de segunda a sexta-feira, das 8h às 18h, exceto feriados.

LANÇADO 104 Arco X
349
Inovação Ensaios 8883

PAGO COM RECURSO DO TERMO DE FOMENTO
Nº 001 / 2019
PROCESSO DE LICITAÇÃO Nº 001 / 2019

DESPESA PAGA COM RECURSO:
Municipal
Municipal
1509 26 02 2019

PAGO COM RECURSOS DA PREFEITURA MUNICIPAL DE Paranapuã



INOVACAO ENSAIOS METROLOGICOS LTDA - ME

RUA AYRTON SENNA DA SILVA, Nro 1466 - JARDIM ESTADOS UNIDOS
CEP : 15700-252 - JALES - SP

Ins.Municipal: 20837 CNPJ: 15.057.804/0001-02 I.E.:

NOTA FISCAL DE PRESTAÇÃO DE SERVIÇOS

Data e horário da impressão 19/07/2019 - 14:43:08	Data do Serviço 19/07/2019	Situação da nota Emitida	Número de controle 2019/107918	Nota Eletrônica nº8883 - série A
---	--------------------------------------	------------------------------------	--	---

Tomador de Serviço	Nome/ Razão Social:	ASSOCIACAO DE PAIS E AMIGOS DOS EXCEPCIONAIS DE JALES
	Endereço:	RUA DOS GIRASSOIS, Nro 3327 - BAIRRO SANTO EXPEDITO
	CEP/Cidade/UF:	15707-094 - JALES - SP
	Email:	
	CNPJ:	45.125.150/0001-60
	Inscrição Estadual:	
	Inscrição Municipal:	1770
Local da prestação do serviço:		JALES-SP



DESCRIÇÃO DOS SERVIÇOS						
cod.serviço	quantidade	descrição do serviço	vlr.unitário	vlr.total	dedução	alíquota
17.16	1	SERVIÇO DE SELAGEM EM CRONOTACÓGRAFO	83,49	83,49	0,00	4,2%
17.16	1	SERVIÇO DE ENSAIO EM CRONOTACÓGRAFO	117,25	117,25	0,00	4,2%
14.01	1	SERVIÇOS DE MANUTENÇÃO E REPARAÇÃO MECÂNICA DE VEÍCULOS AUTOMOTORES	99,26	99,26	0,00	4,2%

LANÇADO	D	104	Área
VISTO	C	349	E (X) A () S ()
Empresa	Inf nº	8883	
Inovação			
Ensaio			

Vista - 22/07/19 - 44

PAGO COM RECURSO DO TERMO DE FOMENTO Nº 001 / 2019

PROCESSO DE LICITAÇÃO DE CHAMAMENTO PÚBLICO Nº 001 / 2019

EMPRESA PAGA COM RECURSO: Municipal

Municipal

1509 de 20 de 2019



Prefeitura Municipal de Jales
Estado de SAO PAULO
Secretaria Municipal de Fazenda
Divisão de Tributação e Fiscalização
RUA 05, Nº 2266 - CENTRO
C.E.P 15700-010, JALES(SP)
CNPJ 45.131.885/0001-04 - www.jales.sp.gov.br

SIMPLES NACIONAL:	OPTANTE
Valor Bruto da Nota:	300,00
Base de Cálculo do ISS:	300,00
Valor do ISS:	12,60
ISS retido na fonte:	*****
PIS:	*****
IRRF:	*****
CSLL:	*****
COFINS:	*****
Previdência Social:	*****
Valor Líquido na Nota:	300,00

Fundamentos legais: Lei Complementar Municipal 110/2003 alterada pelas leis 136/2006 e 169/2008.
NOTA FISCAL emitida através do site www.jales.sp.gov.br, com escrituração digital no banco de dados do município.
Qualquer rasura ou adendo que não faça parte da sua impressão original tornará esta nota fiscal inválida.
Não tem valor como recibo.

Local da incidência do ISS: JALES-SP Responsável Recolhimento: Prestador

INFORMAÇÕES COMPLEMENTARES

Lista de Serviços de Lei Complementar Federal 116/2003.
14.01(02.37.00301) - LUBRIFICAÇÃO, LIMPEZA, LUSTRAÇÃO, REVISÃO, CARGA E RECARGA, CONserto, RESTAURAÇÃO, BLINDAGEM, MANUTENÇÃO E CONSERVAÇÃO DE MÁQUINAS
17.16(02.39.00156) - ANÁLISE DE ORGANIZAÇÃO E MÉTODOS.

RENAVAM 00.996.976.701 VW MASCA GRANMINI O PLACA DJP-9847 INSTRUMENTO CONTINENTAL 1390 SÉRIE 09123874

PAGO COM RECURSO DA PREFEITURA MUNICIPAL DE Paranapiatã

Orçamento Nº 37654	Fatura Nº 37654	Vencimento 18/08/2019	AIDF Nº 2019/100	Limite das notas (AIDF) 8001 a 9000
------------------------------	---------------------------	---------------------------------	----------------------------	---

Para a certificação de autenticidade desta nota acesse www.jales.sp.gov.br e informe o Código de Validação **P4S9B0.K1X4O1.K1C8E3** com as demais informações constante da nota.
Código de Verificação: **E53C34B09**



Transações Pendentes

Transferência entre contas diversas

Debitado

Nome APAE JALES PM PARANAPUA
 Agência 411-1
 Conta corrente 42120-0

01

Creditado

Nome NAVARRO E ESCOBAR LTDA
 Agência 411-1
 Conta corrente 23333-1
 Valor 150,00
 Data Nesta data

Assinada por JB491409 ALCERO RODRIGUES NO
 JB491408 JOAO A PAPASSIDERO

30/08/2019 17:51:20
 30/08/2019 17:51:30

E

Transação efetuada com sucesso.

Transação efetuada com sucesso por: JB491408 JOAO A PAPASSIDERO.

LANÇADO	D	107	Area
VISTO	C	349	E A S
Empresa		NF nº	
Custo Elétrica Brasil		002.550	

PAGO COM RECURSOS
 DA
 PREFEITURA MUNICIPAL DE
Paranapua

DESPESA PAGA COM RECURSO:
Municipal
 LEI AUTORENDR.:
Municipal
 Nº. 1509 de 28.02.2019

PAGO COM RECURSO DO
 TERMO DE FOMENTO
 Nº. 001 / 2019
 PROCESSO DE INEXIBILIDADE
 DE CHAMAMENTO PÚBLICO
 Nº. 001 / 2019

AUTO ELÉTRICO BRASIL
 NAVARRO & ESCOBAR LTDA
 AVENIDA ARAPUA, Nro 2832 - BAIRRO SANTO EXPEDITO
 CEP: 15707-100 - JALES - SP

Ins.Municipal: 14496 CNPJ: 03.204.861/0001-80 I.E: 396.038.540.112

NOTA FISCAL DE PRESTAÇÃO DE SERVIÇOS

Data e horário da impressão	Data do Serviço 30/07/2019	Situação da nota Emitida	Número de controle 2019/113676	Nota Eletrônica nº647 - série A
-----------------------------	--------------------------------------	------------------------------------	--	--

ASSOCIACAO DE PAIS E AMIGOS DOS EXCEPCIONAIS DE JALES
 RUA DOS GIRASSOIS, Nro 3327 - BAIRRO SANTO EXPEDITO
 15707-094 - JALES - SP

 45.125.150/0001-60

 1770
 JALES-SP



DESCRIÇÃO DOS SERVIÇOS

cod.serviço	quantidade	descrição do serviço	vlr.unitário	vlr.total	dedução	aliquota
14.01	1	Serviço de Alternador	150,00	150,00	0,00	3,5%

LANÇADO	D	104	Area E (X)
VISTO	C	349	A ()
Empresa <i>Auto Elétrico Brasil</i>		NF nº 002.550	

Visto 31/07/19 - [Assinatura]

PAGO COM RECURSO DO TERMO DE FOMENTO
 Nº 001 / 2019
 PROCESSO DE INEXIBILIDADE DE CANCELAMENTO Nº 100 / 2019

DESPESA PAGA COM RECURSO:
Municipal
Municipal
 1509, 26.02.2019

PAGO COM RECURSOS DA PREFEITURA MUNICIPAL DE *Araraquã*

Prefeitura Municipal de Jales
 Estado de SAO PAULO
 Secretaria Municipal de Fazenda
 Divisão de Tributação e Fiscalização
 RUA 05, Nº 2266 - CENTRO
 C.E.P 15700-010, JALES(SP)
 CNPJ 45.131.885/0001-04 - www.jales.sp.gov.br

SIMPLES NACIONAL:	OPTANTE
Valor Bruto da Nota:	150,00
Base de Cálculo do ISS:	150,00
Valor do ISS:	5,25
ISS retido na fonte:	*****
PIS:	*****
IRRF:	*****
CSLL:	*****
COFINS:	*****
Previdência Social:	*****
Valor Líquido na Nota:	150,00

Fundamentos legais: Lei Complementar Municipal 110/2003 alterada pelas leis 136/2006 e 169/2008.
 NOTA FISCAL emitida através do site www.jales.sp.gov.br, com escrituração digital no banco de dados do município.
 Qualquer rasura ou adendo que não faça parte da sua impressão original tornará esta nota fiscal inválida.
 Não tem valor como recibo.

Local da incidência do ISS: JALES-SP Responsável Recolhimento: Prestador

INFORMAÇÕES COMPLEMENTARES

Lista de Serviços de Lei Complementar Federal 116/2003.
 14.01(02.37.00303) - LUBRIFICAÇÃO, LIMPEZA, LUSTRAÇÃO, REVISÃO, CARGA E RECARGA, CONserto, RESTAURAÇÃO, BLINDAGEM, MANUTENÇÃO E CONSERVAÇÃO DE MÁQUINAS

Placa: DPE9694
 0411-1 23.388.1

Orçamento Nº *****	Fatura Nº *****	Vencimento *****	AIDF Nº 2011/580	Limite das notas (AIDF) 1 a 1000
-----------------------	--------------------	---------------------	---------------------	-------------------------------------



Transações Pendentes

G337301709286626059
30/08/2019 17:52:03

Transferência entre contas diversas

Debitado

Nome APAE JALES PM PARANAPUA
Agência 411-1
Conta corrente 42120-0

Creditado

Nome NAVARRO E ESCOBAR LTDA
Agência 411-1
Conta corrente 23333-1
Valor 92,00
Data Nesta data

Assinada por JB491408 JOAO A PAPASSIDERO
JB491409 ALCERO RODRIGUES NO

30/08/2019 17:51:53
30/08/2019 17:52:03

Transação efetuada com sucesso.

Transação efetuada com sucesso por: JB491409 ALCERO RODRIGUES NO.

PAGO COM RECURSO DO
TERMO DE FOMENTO
Nº 001 / 2019
PROCESSO DE LICITAÇÃO
DE CHAMAMENTO PÚBLICO
Nº 001 / 2019

LANÇADO	D	125	Área
VISTO	C	349	E (X)
			A ()
			S ()
Empresa		NF nº	
Auto elétrica		647	
Brasil			

PAGO COM RECURSOS
DA
PREFEITURA MUNICIPAL DE
Paranapua

DESPESA PAGA COM RECURSO:
Municipal
LEI AUTORIZADORA:
Municipal
Nº 1509 de 26/02/2019

Recebemos de Navarro & Escobar Ltda - ME os produtos e/ou serviços constantes da Nota Fiscal Eletrônica indicada ao lado.
Emissão: 30/07/2019 Dest/Reme: Ass. Pais e Amigos dos Execep. de Jales Valor Total: 92,00

NF-e
Nº 000.002.550
Série 001

DATA DO RECEBIMENTO IDENTIFICAÇÃO E ASSINATURA DO RECEBEDOR

Navarro & Escobar Ltda - ME

Auto Elétrico BRASIL

Av. Arapuã, 2832 - Santo Expedito - JALES - SP - CEP: 15707-100
Fone: (17)3632-9034
autoeletrico brasil@hotmail.com

DANFE
Documento Auxiliar da Nota Fiscal Eletrônica

0 - ENTRADA 1 - SAÍDA **1**

Nº 000.002.550
Série 001
Folha 1/1



CHAVE DE ACESSO
3519 0703 2048 6100 0180 5500 1000 0025 5012 2402 6118

Consulta de autenticidade no portal nacional da NF-e
www.nfe.fazenda.gov.br/portal ou no site da Sefaz autorizadora

NATUREZA DA OPERAÇÃO: Venda de Mercadorias/Prestação de Serviços

PROTOCOLO DE AUTORIZAÇÃO DE USO: **135190543585008 30/07/2019 08:25:27**

INSCRIÇÃO ESTADUAL: 396038540112 INSCRIÇÃO ESTADUAL DO SUBSTITUTO TRIBUTÁRIO: CNPJ / CPF: 03.204.861/0001-80

DESTINATÁRIO / REMETENTE

NOME / RAZÃO SOCIAL: Ass. Pais e Amigos dos Execep. de Jales CNPJ / CPF: 45.125.150/0001-60 DATA DA EMISSÃO: 30/07/2019

ENDEREÇO: Rua Dos Girassois, 3327 BAIRRO / DISTRITO: Santo Expedito CEP: 15707-094 DATA DA SAÍDA: 30/07/2019

MUNICÍPIO: JALES UF: SP TELEFONE / FAX: (17)3632-1984 INSCRIÇÃO ESTADUAL: HORA DA SAÍDA: 08:24:56

CÁLCULO DO IMPOSTO

BASE DE CÁLCULO DO ICMS	VALOR DO ICMS	BASE DE CÁLCULO DO ICMS SUBST.	VALOR DO ICMS SUBST.	V.APROX. TRIBUTOS	VALOR TOTAL DOS PRODUTOS
0,00	0,00	0,00	0,00	21,37 (23,23 %)	92,00
VALOR DO FRETE	VALOR DO SEGURO	DESCONTO	OUTRAS DESPESAS ACESSÓRIAS	VALOR DO IPI	VALOR TOTAL DA NOTA
0,00	0,00	0,00	0,00	0,00	92,00

TRANSPORTADOR / VOLUMES TRANSPORTADOS

NOME / RAZÃO SOCIAL: FRETE POR CONTA: 1 - DESTINATARIO CÓDIGO ANTT: PLACA DO VEICULO: UF: CNPJ / CPF:

ENDEREÇO: MUNICÍPIO: UF: INSCRIÇÃO ESTADUAL:

QUANTIDADE: ESPÉCIE S/E MARCA S/M NUMERAÇÃO: 42246 PESO BRUTO: PESO LÍQUIDO:

DADOS DOS PRODUTOS / SERVIÇOS

CÓDIGO PRODUTO	DESCRIÇÃO DO PRODUTO / SERVIÇO	NCM/SH	CSOSN	CFOP	UNID.	QTDE.	VALOR UNITARIO	VALOR DESCONTO	VALOR LÍQUIDO	BASE DE CÁLC. ICMS	VALOR ICMS	VALOR IPI	ALIQ. % ICMS	ALIQ. % IPI
1136	Rolamento 6003 NSK	84821090	0500	5405	PC	1,00	25,00	0,00	25,00	0,00	0,00	0,00	0,00	0,00
1139	Rolamento B17-99D	84821090	0500	5405	PC	1,00	49,00	0,00	49,00	0,00	0,00	0,00	0,00	0,00
1482	Anel Ajust. Rolamento 6003 Bosch	39269010	0500	5405	PC	1,00	18,00	0,00	18,00	0,00	0,00	0,00	0,00	0,00

125 *EX*
349 *AI*
Auto Elétrico Brasil *647*

VIGIOS - 31/07/19

PAGO COM RECURSO DO TERMO DE FOMENTO Nº 001 / 2019

PROCESSO DE INEXATIDÃO DE CHAMAMENTO PÚBLICO Nº 001 / 2019

DESPEÇA PAGA COM RECURSO: Municipal

LEI Nº 1509 DE 02 DE 2019

PAGO COM RECURSOS DA PREFEITURA MUNICIPAL DE *PARANAPUÁ*

DADOS ADICIONAIS

INFORMAÇÕES COMPLEMENTARES: Val. Total Aprox. dos Tributos R \$4,81 Fed. RS:16,56 Est. Fonte:IBPT Cliente: 954 - APAE - Jales Veículo: Onibus MB - DPE9694 Documento emitido por ME ou EPP optante pelo simples nacional. Não gera direito a crédito fiscal de IPI.

0411.1 23253-1

RESERVADO AO FISCO



Transações Pendentes

✕

Transferência entre contas diversas

Debitado

Nome APAE JALES PM PARANAPUA
 Agência 411-1
 Conta corrente 42120-0

Creditado

Nome LUCIANO TERUYOSHI W J ME
 Agência 6731-8
 Conta corrente 1339-0
 Valor 80,00
 Data Nesta data

Assinada por JB491408 JOAO A PAPASSIDERO 23/08/2019 17:50:11
 JB491409 ALCERO RODRIGUES NO 23/08/2019 17:52:31

Transação efetuada com sucesso.

Transação efetuada com sucesso por: JB491409 ALCERO RODRIGUES NO.

LANÇADO	D	092	ANEXO
VISTO	C	349	A()
Empresa		NF nº	
Quality Print		13553	

E

DESPESA PAGA COM RECURSO:

Municipal

LES AUTOMÁTICAS

Municipal

Nº 1509 de 26.02.2019

PAGO COM RECURSOS
 DA
 PREFEITURA MUNICIPAL DE
 Paranapuã

PAGO COM RECURSO DO
 TERMO DE FOMENTO
 Nº 001 / 2019

PROCESSO DE VIABILIDADE
 DE CHAMAMENTO PÚBLICO
 Nº 001 / 2019

DATA RECEBIMENTO IDENTIFICAÇÃO E ASSINATURA DO RECEBEDOR

IDENTIFICAÇÃO DO EMITENTE



LUCIANO T. WAKASUGUI-JALES-ME
RUA NOVA YORK, 1994 - VILA INES
JALES - SP
CEP: 15.703-298
TELEFONE: 1736214549

DANFE
Documento Auxiliar
da Nota Fiscal
Eletrônica

0 - ENTRADA
1 - SAÍDA

Nº 13553

SÉRIE: 1
FOLHA: 1 de 1



CHAVE DE ACESSO
3519 0805 0102 4600 0168 5500 1000 0135 5310 0008 3114

Consulta de autenticidade no portal nacional de NF-e www.nfe.fazenda.gov.br/portal ou no site da Sefaz Autorizada

NATUREZA DA OPERAÇÃO: **VENDA DE MERCADORIA**

INSCRIÇÃO ESTADUAL: 396.098.082.114 INSCRIÇÃO ESTADUAL DO SUB. TRIB.:

PROTOCOLO DE AUTORIZAÇÃO DE USO: 135190551650890
CNPJ: 05010246000168

DESTINATÁRIO / REMETENTE

NOME / RAZÃO SOCIAL: ASSOCIAÇÃO DE PAIS E AMIGOS DOS EXCEPCIONAIS DE JALES - APAE
CNPJ / CPF: 45.125.150/0001-60
DATA DA EMISSÃO: 01/08/2019

ENDEREÇO: RUA DOS GIRASSOIS, 3327
BAIRRO / DISTRITO: JD.SANTO EXPEDITO
CEP: 15707-094
DATA ENTRADA / SAÍDA: 01/08/2019

MUNICÍPIO: JALES FONE / FAX: 1736321984 UF: SP INSCRIÇÃO ESTADUAL: HORA DA ENTRADA / SAÍDA: 08:40

FATURA / DUPLICATA
À PRAZO

CÁLCULO DO IMPOSTO

BASE DE CÁLCULO DO ICMS	VALOR DO ICMS	BASE DE CÁLCULO DO ICMS TS	VALOR DO ICMS ST	VALOR TOTAL DOS PRODUTOS
0,00	0,00	0,00	0,00	180,00
VALOR DO FRETE	VALOR DO SEGURO	DESCONTO	OUTRAS DESPESAS ACESSÓRIAS	VALOR DO IPI
0,00	0,00	100,00	0,00	0,00
VALOR TOTAL DA NOTA				80,00

TRANSPORTADOR / VOLUMES TRANSPORTADOS

NC: 0 RAZÃO SOCIAL: FRETE POR CONTA: 0 - EMITENTE 1 - DESTINATÁRIO 2 - TERCEIROS 9 - SEM FRETE

CÓDIGO ANTT: PLACA DO VEÍCULO: UF: CNPJ / CPF:

ENDEREÇO: MUNICÍPIO: UF: INSCRIÇÃO ESTADUAL:

QUANTIDADE	ESPÉCIE	MARCA	NÚMERO	PESO BRUTO	PESO LÍQUIDO
				0,000	0,000

DADOS DOS PRODUTOS / SERVIÇOS

CÓD PROD	DESCRIÇÃO DOS PRODUTOS / SERVIÇOS	NCM / SH	CST	CFOP	UNID.	QUANT.	VALOR UNIT.	VALOR TOTAL	DESC.	BC ICMS	V. ICMS	V. IPI	ALÍQUOTAS	
													ICMS	I.P.I.
1114	TONER COMPATIVEL H-801/P781 CE311A/CF351A - 1K CIANO	84439933	0102	5.102	UN	1	90,00	90,00	50,00	0,00	0,00	0,00	0	0
1115	TONER COMPATIVEL H-802/P782 CE312A/CF352A - 1K AMARELO	84439933	0102	5.102	UN	1	90,00	90,00	50,00	0,00	0,00	0,00	0	0

LANÇADO	D	092	Área
VISTO	C	349	EX
Empresa		Nº	
Quality Print		13553	

Vistos - 02/08/19

PAGO COM RECURSO DO TERMO DE FOMENTO

Nº 001 / 2019

PROCESSO DE INEXIGIBILIDADE DE CHAMAMENTO PÚBLICO

Nº 001 / 2019

DESPESA PAGA COM RECURSO:

Municipal

LEI AUTORIZADORA:

Municipal

Nº 1509 de 20 de 2019

PAGO COM RECURSOS DA PREFEITURA MUNICIPAL DE Paranapi

CÁLCULO DO ISSQN

INSCRIÇÃO MUNICIPAL: 15745 VALOR TOTAL DOS SERVIÇOS: 0,00 BASE DE CÁLCULO DO ISSQN: 0,00 VALOR DO ISSQN: 0,00

DADOS ADICIONAIS

INFORMAÇÕES COMPLEMENTARES: TRIB APROX R\$ 6,02 FEDERAL R\$ 9,60 ESTADUAL

RESERVADO AO FISCO



Transações Pendentes

G331061703216372015
06/09/2019 17:12:02

Transferência entre contas diversas

Debitado

Nome APAE JALES PM PARANAPUA *OK*
 Agência 411-1
 Conta corrente 42120-0

Creditado

Nome DIOGO SOUZA LOPES 3361815
 Agência 411-1
 Conta corrente 120000-3
 Valor 95,30
 Data Nesta data

Assinada por JB491408 JOAO A PAPASSIDERO
 JB491409 ALCERO RODRIGUES NO

06/09/2019 17:11:51
 06/09/2019 17:12:02

Transação efetuada com sucesso.

Transação efetuada com sucesso por: JB491409 ALCERO RODRIGUES NO.

LANÇADO	D	92	Area
VISTO	C	349	EW A() S()
Empresa		NF nº	
Diego Souza		000.081	

DECRETO PARA CONTABILIZAR:
 Municipal
 LEI AUTORIZADORA
 Municipal
 Nº 1509 de 26/02/2019

PAGO COM RECURSO DO
 TERMO DE FOMENTO
 Nº 001, 2019
 PROCESSO DE INSCRIÇÃO DE
 DE CARÁTER DE FOMENTO
 Nº 001, 2019

PAGO COM RECURSOS
 DA
 PREFEITURA MUNICIPAL DE
 Paranapuá

RECEBEMOS DE DIOGO SOUZA LOPES 33618156812 OS PRODUTOS/SERVIÇOS CONSTANTES DA NOTA FISCAL INDICADA AO LADO		Nº 000.000.081
DATA DE RECEBIMENTO	IDENTIFICAÇÃO E ASSINATURA DO RECEBEDOR	SÉRIE: 1

DIOGO SOUZA LOPES 33618156812 RUA 8, 22761 - SALA 1 - CENTRO, Jales, SP - CEP: 15700064 - Fone/Fax: 36327471	DANFE Documento Auxiliar da Nota Fiscal Eletrônica 0 - Entrada 1 - Saída 1 Nº 000.000.081 SÉRIE: 1 Página 1 de 1	CONTROLE DO FISCO  CHAVE DE ACESSO 3519 0815 6757 8200 0136 5500 1000 0000 8112 4304 0083 Consulta de autenticidade no portal nacional da NF-e www.nfe.fazenda.gov.br/portal ou no site da Sefaz Autorizadora
	NATUREZA DA OPERAÇÃO VENDA INSCRIÇÃO ESTADUAL 396049791113	
INSCRIÇÃO ESTADUAL DO SUBST. TRIB. 396049791113		CNPJ 15.675.782/0001-36

DESTINATÁRIO/REMETENTE			
NOME/RAZÃO SOCIAL ASSOCIAÇÃO DE PAIS E AMIGOS DOS EXCEPCIONAIS DE JALES - APAE	CNPJ/CPF 45.125.150/0001-60	DATA DA EMISSÃO 12/08/2019	
ENDEREÇO RUA DOS GIRASSOIS, 3327 -	BAIRRO/DISTRITO SANTO EXPEDITO	CEP 15707-094	DATA DE ENTRADA/SAÍDA
MUNICÍPIO Jales	FONE/FAX 1736321984	UF SP	HORA DE ENTRADA/SAÍDA

FATURA

CÁLCULO DO IMPOSTO					
BASE DE CÁLCULO DO ICMS 0,00	VALOR DO ICMS 0,00	BASE DE CÁLCULO DO ICMS ST 0,00	VALOR DO ICMS ST 0,00	VALOR TOTAL DOS PRODUTOS 95,30	
VALOR DO FRETE 0,00	VALOR DO SEGURO 0,00	DESCONTO 0,00	OUTRAS DESPESAS ACESSÓRIAS 0,00	VALOR DO IPI 0,00	VALOR TOTAL DA NOTA 95,30

TRANSPORTADOR/VOLUMES TRANSPORTADOS					
RAZÃO SOCIAL	FRETE POR CONTA 9 - Sem Frete	CÓDIGO ANTT	PLACA DO VEÍCULO	UF	CNPJ/CPF
ENDEREÇO	MUNICÍPIO		UF	INSCRIÇÃO ESTADUAL	
QUANTIDADE	ESPÉCIE	MARCA	NUMERAÇÃO	PESO BRUTO	PESO LÍQUIDO

DADOS DO PRODUTO/SERVIÇO													
CÓDIGO	DESCRIÇÃO DO PRODUTO/SERVIÇO	NCM/SH	CST	CFOP	UNID.	QTD.	VLR. UNIT.	VLR. TOTAL	BC ICMS	VLR. ICMS	VLR. IPI	ALIQ. ICMS	ALIQ. IPI
3310	CABO PHILIPS	85444900	0102	5102	MT	8,0000	3,1000	24,80					
4743	JACK J2 ST	85369090	0102	5102	PÇ	4,0000	3,5000	14,00					
3610	PLUG P10 SANTO ANGELO	85369090	0102	5102	PÇ	4,0000	10,0000	40,00					
4900	CABO SANTO ANGELO	85444900	0102	5102	MT	3,0000	5,5000	16,50					

DESPESA PAGA COM RECURSO:
Municipal
 LEI AUTORIZADORA:
Municipal
 1509 de 02 de 2019

Vistos - 04/09/19

PAGO COM RECURSO DO TERMO DE FOMENTO
 Nº. 001 / 2019
 PROCESSO DE EMPENHO MADE DE CHAMAMENTO FISCAL Nº. 001 / 2019

LANÇADO	D	92	Área
VISTO	C	349	E (X)
Empresa	Diogo Souza		S ()
NF nº	000.081		

CÁLCULO DO ISSQN			
INSCRIÇÃO MUNICIPAL 21062	VALOR TOTAL DOS SERVIÇOS	BASE DE CÁLCULO DO ISSQN	VALOR DO ISSQN

DADOS ADICIONAIS	
INFORMAÇÕES COMPLEMENTARES	RESERVADO AO FISCO

PAGO COM RECURSOS DA PREFEITURA MUNICIPAL DE

OK

G331231626854411107
23/08/2019 17:58:10



Transações Pendentes

Transferência entre contas diversas

Debitado

Nome APAE JALES PM PARANAPUA
 Agência 411-1
 Conta corrente 42120-0

Creditado

Nome VALENGAS FOGOES LTDA ME
 Agência 411-1
 Conta corrente 11523-1
 Valor 45,00
 Data Nesta data

Assinada por JB491408 JOAO A PAPASSIDERO 23/08/2019 17:58:02
 JB491409 ALCERO RODRIGUES NO 23/08/2019 17:58:10

Transação efetuada com sucesso.

E

Transação efetuada com sucesso por: JB491409 ALCERO RODRIGUES NO.

LANÇADO	D	125	Atas
			E (X)
			A ()
			S ()
Empres	NF nº		
Valengas	377		

PAGO COM RECURSOS
 DA
 PREFEITURA MUNICIPAL DE
Paranapuã

DESPESA PAGA COM RECURSO:

Municipal

Municipal

R. 1509 - 20 02 2019

PAGO COM RECURSO DO
 TERMO DE FOMENTO
 Nº *001 / 2019*
 PROCESSO DE LICITAÇÃO Nº *001 / 2019*
 DE CANTABILIDADE PÚBLICA

NOTA FISCAL DE PRESTAÇÃO DE SERVIÇOS

Data e horário da impressão 17/08/2019 - 11:08:09	Data do Serviço 17/08/2019	Situação da nota Emitida	Número de controle 2019/124927	Nota Eletrônica nº377 - série A
--	-------------------------------	-----------------------------	-----------------------------------	---------------------------------

Tomador de Serviço	Nome/ Razão Social:	ASSOCIACAO DE PAIS E AMIGOS DOS EXCEPCIONAIS DE JALES
	Endereço:	RUA DOS GIRASSOIS, Nro 3327 - BAIRRO SANTO EXPEDITO
	CEP/Cidade/UF:	15707-094 - JALES - SP
	Email:	
	CNPJ:	45.125.150/0001-60
	Inscrição Estadual:	
	Inscrição Municipal:	1770
Local da prestação do serviço:		JALES-SP



DESCRIÇÃO DOS SERVIÇOS

cod.serviço	quantidade	descrição do serviço	vlr.unitário	vlr.total	dedução	aliquota
14.01	2	SERVIÇO DE CONSERTO FOGÃO	22,50	45,00	0,00	3,5%

LANÇADO D 125
VISTO C 349
Empresário Valengas NF nº 377

DESPESA PAGA COM RECURSO Municipal
Municipal
1509 29 02 2019

PAGO COM RECURSO 0
TERMO DE FOMENTO
Nº 001 2019
001 2019

PAGO COM RECURSO
PREFEITURA MUNICIPAL DE
Paranapuã

1509 - 20/08/19 - [Assinatura]

Prefeitura Municipal de Jales
Estado de SAO PAULO
Secretaria Municipal de Fazenda
Divisão de Tributação e Fiscalização
RUA 05, Nº 2266 - CENTRO
C.E.P 15700-010, JALES(SP)
CNPJ 45.131.885/0001-04 - www.jales.sp.gov.br

SIMPLES NACIONAL:	OPTANTE
Valor Bruto da Nota:	45,00
Base de Cálculo do ISS:	45,00
Valor do ISS:	1,58
ISS retido na fonte:
PIS:
IRRF:
CSLL:
COFINS:
Previdência Social:
Valor Líquido na Nota:	45,00

Fundamentos legais: Lei Complementar Municipal 110/2003 alterada pelas leis 136/2006 e 169/2008.
NOTA FISCAL emitida através do site www.jales.sp.gov.br, com escrituração digital no banco de dados do município.
Qualquer rasura ou adendo que não faça parte da sua impressão original tornará esta nota fiscal inválida.
Não tem valor como recibo.

Local da incidência do ISS: JALES-SP Responsável Recolhimento: Prestador

INFORMAÇÕES COMPLEMENTARES

Lista de Serviços de Lei Complementar Federal 116/2003.
14.01(02.36.00013) - LUBRIFICAÇÃO, LIMPEZA, LUSTRAÇÃO, REVISÃO, CARGA E RECARGA, CONSERTO, RESTAURAÇÃO, BLINDAGEM, MANUTENÇÃO E CONSERVAÇÃO DE MÁQUINAS

Orçamento Nº *****	Fatura Nº *****	Vencimento *****	AIDF Nº 2018/388	Limite das notas (AIDF) 251 a 1250
-----------------------	--------------------	---------------------	---------------------	---------------------------------------

Para a certificação de autenticidade desta nota acesse www.jales.sp.gov.br e informe o Código de Validação P4S9B0.H0E5I8.E3K8M1 com as demais informações constante da nota.
Código de Verificação: 3165B42A5



Transações Pendentes

Pagamento de títulos com débito em conta corrente

04/09/2019 - BANCO DO BRASIL - 14:00:25
041100411 0003

COMPROVANTE DE PAGAMENTO DE TITULOS

CLIENTE: APAE JALES PM PARANAPUA
AGENCIA: 0411-1 CONTA: 42.120-0

BANCO BRADESCO S.A.

23790526049000001116446056081006479970000004560
BENEFICIARIO:

AGROMEC

NOME FANTASIA:

AGROMEC

CNPJ: 05.761.558/0001-03

PAGADOR:

ASS. DE PAIS E AM.EXCEPC.DE JALES

CNPJ: 45.125.150/0001-60

NR. DOCUMENTO 90.401
DATA DE VENCIMENTO 30/08/2019
DATA DO PAGAMENTO 04/09/2019
VALOR DO DOCUMENTO 45,60
JUROS/MULTA 0,25
VALOR COBRADO 45,85

NR.AUTENTICACAO F.A7E.A6D.191.5A3.3E3

Central de Atendimento BB
4004 0001 Capitais e regioes metropolitanas
0800 729 0001 Demais localidades
Consultas, informacoes e servicos transacionais.

SAC

0800 729 0722

Informacoes, reclamacoes e cancelamento de produtos e servicos.

Ouvidoria

0800 729 5678

Reclamacoes nao solucionadas nos canais habituais: agencia, SAC e demais canais de atendimento.

Atendimento a Deficientes Auditivos ou de Fala

0800 729 0088

Informacoes, reclamacoes, cancelamento de cartao, outros produtos e servicos de Ouvidoria.

Assinada por JB491408 JOAO A PAPASSIDERO
JB491409 ALCERO RODRIGUES NO

04/09/2019 13:59:18
04/09/2019 14:00:24

Transação efetuada com sucesso.

Transação efetuada com sucesso por: JB491409 ALCERO RODRIGUES NO.



500 20/02/2019

PAGO COM RECURSOS DA PREFEITURA MUNICIPAL DE Paranapuã

LANÇADO	D	240	Área
VISTO	C	349	E (X) A () S ()
Empresa	Agromec		NF nº 282.880

LANÇADO	D	265	Área
VISTO	C	349	E () A (X) S ()
Empresa	Juros/multas		NF nº 282.880

IDENTIFICAÇÃO DO EMITENTE



AGROMEC
SHOPING RURAL

ROMEC JALES AGRICOLA LTDA

RUA AUREO FERNANDES DE FARIA, 27

DISTR. INDL II - JALES/SP

LANÇADO D 15/08-000 - Tel. 15 3624 4000

VISTO C 349
Empresa Agromec Nº 282.880

NFE
DOCUMENTO AUXILIAR DA
NOTA FISCAL ELETRÔNICA
1 - SAÍDA 1
2 - ENTRADA
No. 000,282,880
SÉRIE 002
PÁGINA 171

CONTROLE DO FISCO



CHAVE DE ACESSO
3519 0805 7615 5800 0103 5500 2000 2828 8016 9351 6320

Consulta de autenticidade no portal nacional da NF-e
www.nfe.fazenda.gov.br/portal ou site da Sefaz Autorizadora

PROTOCOLO DE AUTORIZAÇÃO DE USO
135190629256549 29/08/2019 10:48:10

CNPJ
05.761.558/0001-03

NATUREZA DE OPERAÇÃO
Venda

INSCRIÇÃO ESTADUAL
396031155119

DESTINATÁRIO / REMETENTE

NOME / RAZÃO SOCIAL

ASS. DE PAIS E AM. EXCEPC. DE JALES

ENDEREÇO
RUA DOS GIRASSOIS, 3327

CIDADE
JALES

BAIRRO / DISTRITO
JD. SANTO EXPEDITO

TELEFONE
36321984

CNPJ
45.125.150/0001-60

CEP
15700-000

UF
SP

DATA DA EMISSÃO
29.08.2019

DATA DA ENTRADA/SAÍDA
29.08.2019

HORA DA ENTRADA/SAÍDA

FATURA / DUPLICATAS

NÚMERO	VENCIMENTO	VALOR	NÚMERO	VENCIMENTO	VALOR	NÚMERO	VENCIMENTO	VALOR
282880-1/1	30.08.2019	45,60						

ITINERÁRIO DE ENTREGA

ENDEREÇO DE COBRANÇA
RUA DOS GIRASSOIS, 3327 - JD. SANTO
EXPEDITO CEP 15707-094 - JALES/SP

VALOR POR EXTENSO QUARENTA E CINCO REAIS, E SESSENTA CENTAVOS

CÁLCULO DO IMPOSTO

BASE DE CÁLCULO ICMS	VALOR DO ICMS	BASE CÁLC. ICMS ST	VALOR DO ICMS SUBST.	VALOR TOTAL DOS PRODUTOS
0,00	0,00	0,00	0,00	45,60
VALOR DO FRETE	VALOR DO SEGURO	VALOR DO DESCONTO	OUTRAS DESPESAS	VALOR DO IPI
0,00	0,00	0,00	0,00	0,00
				VALOR TOTAL DA NOTA 45,60

TRANSPORTADOR / VOLUMES TRANSPORTADOS

NOME / RAZÃO SOCIAL

FRETE POR CONTA:

1 - DESTINATÁRIO

CÓDIGO ANTT

PLACA DO VEÍCULO

UF

CNPJ

ENDEREÇO

MUNICÍPIO

UF

INSCRIÇÃO

QUANTIDADE

0

ESPÉCIE
VOLUME(S)

MARCA

NÚMERO

PESO BRUTO

1,800

PESO LÍQUIDO

0,000

DADOS DOS PRODUTOS / SERVIÇOS

UNID.	QUANTIDADE	DESCRIÇÃO PRODUTO / SERVIÇO	CÓDIGO / REF.	NCM / SH	CST	CFOP	VALOR UNITÁRIO	VALOR TOTAL	BASE CÁLC. ICMS	VALOR ICMS	VALOR IPI	ALÍQ. ICMS IPI
UN	X3	VASSOURA CAIBIRA S/ CABO FERZARIM	22451	39269090	060	5405	15,20000	45,60	0,00	0,00	0,00	0 0

Empresas
VISTO
LANÇADO D
282880-1/1
349
NF nº
282.880

PAGO COM RECURSOS
DA
PREFEITURA MUNICIPAL DE DANANUPUÁ
At: 5405 - 02/09/19
Dananupua
ATENÇÃO
BOLETO REGISTRADO
PROTESTO AUTOMÁTICO APÓS
03 DIAS DO VENCIMENTO.

DESPESA PAGA COM RECURSO:
Municipal
LEI AUTORIZADORA:
Municipal
Nº 1509 de 06/02/2019

ENTREGUE
Visto
PROCEDIMENTO PARA DEVOLUÇÃO
- PRAZO MÁXIMO DE 07 DIAS A CONTAR DO RECEBIMENTO
DA MERCADORIA.
- MERCADORIA SÓ SERÁ ACEITA SE ESTIVER COM DEFEITO
DE FABRICAÇÃO.
- CONFIRAR AS MERCADORIAS, POIS NÃO ACEITA SEM RECLAMAÇÕES POSTERIORES.

PAGO COM RECURSO DO
TERMO DE FOMENTO
RESERVADO ATRIBUIÇÃO
Nº 001 / 2019
PROCESSO DE INEXIGIBILIDADE
DE CHAMAMENTO PÚBLICO
Nº 001 / 2019

DADOS ADICIONAIS

INFORMAÇÕES COMPLEMENTARES

3548 ASS. DE PAIS E AM. EXCEPC. DE JALES / 36-MANOEL CLARO OBS.: BOLETO AUT DO /

Trib aprox R\$: 7,86 Federal e 8,21 Estadual Fonte: IBPT/FECOMERCIO RJ S3A6R4

DEVOLVER EMB. VAZIA, DEF. AGRÍCOLA: VICINAL ROD. VITÓRIO PRANDI, S/N - SENTIDO JALES À DIRCE REIS, HORÁRIOS (A PARTIR 16/10/17): 3a e 5a, DAS 7:30 ÀS 11:00 E DAS 13:00 ÀS 17:00

DECLARAMOS QUE OS PRODUTOS ESTÃO ADEQUADAMENTE ACONDICIONADOS P/SUPOORTAREM OS RISCOS DE CARREGAMENTO E TRANSPORTE, CONF. LEGISLAÇÃO EM VIGOR.



Emissão de comprovantes

G33620155310434336
20/09/2019 15:56:49



Emissão de comprovantes

20/09/2019 - BANCO DO BRASIL - 15:56:51
041100411 0018

COMPROVANTE DE PAGAMENTO DE TITULOS

CLIENTE: APAE JALES PM PARANAPUA
AGENCIA: 0411-1 CONTA: 42.120-0
=====

BANCO BRADESCO S.A.

23790025009139248028030001152609680280000007500

BENEFICIARIO:

ASSIS LOPES FUGITA LTDA

NOME FANTASIA:

ASSIS LOPES FUGITA LTDA

CNPJ: 30.713.063/0001-56

PAGADOR:

ASSOCIACAO DE PAIS E AMIGOS EXCEPCI

CNPJ: 45.125.150/0001-60

NR. DOCUMENTO 92.003
DATA DE VENCIMENTO 30/09/2019
DATA DO PAGAMENTO 20/09/2019
VALOR DO DOCUMENTO 75,00
VALOR COBRADO 75,00
=====

NR. AUTENTICACAO A.7EC.F60.D52.2CD.3D3

Transação efetuada com sucesso por: JB491409 ALCERO RODRIGUES NO.

PAGO COM RECURSO DO
TERMO DE FOMENTO
Nº. 001 / 2019
PROCESSO DE LICITACAO
DE CHAMAMENTO PÚBLICO
Nº. 001 / 2019

DESPESA PAGA COM RECURSO:
Municipal
LÍQUIDA PARA: Municipal
R\$ 1509,26 02/2019

LANÇADO	D	92	Aren
VISTO	G	349	E (X) A () S ()
Empresa	Semponte		Nº nº 2115 0798

PAGO COM RECURSOS
DA
PREFEITURA MUNICIPAL DE
Paranapuã

PAGO COM RECURSO DO
TERMO DE FOMENTO
Nº 001 / 2019
PROCESSO DE RESPONSABILIDADE
DE CHAMAMENTO PÚBLICO
Nº 001 / 2019



237-2

Comprovante de Entrega

Beneficiário ASSIS LOPES & FUGITA LTDA		Agência / Cód. Beneficiário 0025-6 / 0011526-6	Motivos de não entrega (para uso da empresa entregadora)		
Pagador ASSOCIACAO DE PAIS E AMIGOS EXCEPCIONAIS		Nosso Número 09 / 13924802830-1	<input type="checkbox"/> Mudou-se	<input type="checkbox"/> Ausente	<input type="checkbox"/> Não existe Nº indicado
Vencimento 30/09/2019	Nº do Documento B2115/798	Espécie Moeda R\$	<input type="checkbox"/> Não procurado	<input type="checkbox"/> Recusado	<input type="checkbox"/> Endereço Insuficiente
Recebi(emos) o bloquete/Título com as características acima.		Valor do Documento 75,00	<input type="checkbox"/> Desconhecido	<input type="checkbox"/> Falecido	<input type="checkbox"/> Outros (Anotar no verso)
Local de Pagamento: Pagável preferencialmente na Rede Bradesco e Bradesco Expresso		Assinatura	Data	Entregador	
					Data de Processamento 05/09/2019



237-2

23790.02500 91392.480280 30001.152609 6 80280000007500

Recibo do Pagador

Local de Pagamento Pagável preferencialmente na Rede Bradesco e Bradesco Expresso					
Beneficiário ASSIS LOPES & FUGITA LTDA - CNPJ: 30.713.063/0001-56					
Data do documento 05/09/2019	Número do documento B2115/798	Espécie Documento DM	Aceite Sem	Data Processamento 05/09/2019	
Uso do Banco	Cip	Carteira 09	Espécie Moeda R\$	Quantidade	Valor



Bradesco

Vencimento	30/09/2019
Agência / Cód. Beneficiário	0025-6 / 0011526-6
Nosso Número	09 / 13924802830-1
1 (=) Valor do Documento	75,00
2 (-) Desconto / Abatimento	
3 (-) Outras Deduções	
4 (+) Mora Multa	
5 (+) Outros Acréscimos	
6 (=) Valor Cobrado	

*** VALORES EXPRESSOS EM REAIS ***

MORA DIA/COM. PERMANÊNCIA.....0,07
APÓS 30/09/2019 MULTA.....6,00

PROTESTAR APOS 7 DIAS DO VENCIMENTO

LANÇADO	D	92	Area
VISTO	0	349	EX
Empresa	Nº do Documento	Ctrl. Participante	
Secroponto	2115	2942732	
	0798		

DESPESA PAGA COM RECURSO:

Municipal
LEI AUTORIZADORA:
Municipal
R\$ 1509,26 26/02/2019
Vistos - 06/09/19 - 1/19

Recebimento através do cheque nº. do Banco:
Quitação válida somente após liquidação do cheque.

Pagador: **ASSOCIACAO DE PAIS E AMIGOS EXCEPCIONAIS - CNPJ: 45.125.150/0001-60**
R. DOS GIRASSOIS, 3327 - SANTO EXPEDITO
15707-094 - JALES - SP

Sacador/Avalista:

PAGO COM RECURSOS
DA

PREFEITURA MUNICIPAL DE
PARANAPUÁ

Autenticação Mecânica



237-2

23790.02500 91392.480280 30001.152609 6 80280000007500

Local de Pagamento Pagável preferencialmente na Rede Bradesco e Bradesco Expresso						Vencimento 30/09/2019
Beneficiário ASSIS LOPES & FUGITA LTDA - CNPJ: 30.713.063/0001-56						Agência / Cód. Beneficiário 0025-6 / 0011526-6
Data do documento 05/09/2019	Número do documento B2115/798	Espécie Documento DM	Aceite Sem	Data Processamento 05/09/2019		Nosso Número 09 / 13924802830-1
Uso do Banco	Cip	Carteira 09	Espécie Moeda R\$	Quantidade	Valor	1 (=) Valor do Documento 75,00

*** VALORES EXPRESSOS EM REAIS ***

MORA DIA/COM. PERMANÊNCIA.....0,07
APÓS 30/09/2019 MULTA.....6,00

PROTESTAR APOS 7 DIAS DO VENCIMENTO

Ctrl. Participante: 2942732

Pagador: **ASSOCIACAO DE PAIS E AMIGOS EXCEPCIONAIS - CNPJ: 45.125.150/0001-60**
R. DOS GIRASSOIS, 3327 - SANTO EXPEDITO
15707-094 - JALES - SP

Sacador/Avalista:

Código de Baixa:

Autenticação Mecânica Ficha de Compensação



NOTA FISCAL DE PRESTAÇÃO DE SERVIÇOS

Data e horário da impressão 05/09/2019 - 18:23:12	Data do Serviço 05/09/2019	Situação da nota Emitida	Número de controle 2019/268041	Nota Eletrônica nº2115 - série B
---	--------------------------------------	------------------------------------	--	---

Tomador de Serviço

Nome / Razão Social: ASSOCIACAO DE PAIS E AMIGOS EXCEPCIONAIS DE JALES
Endereço: R. DOS GIRASSOIS, Nro 3327 - SANTO EXPEDITO
CEP/Cidade/UF: 15707-094 - JALES - SP
Email:
CNPJ: 45.125.150/0001-60
Inscrição Estadual:

Local da prestação do serviço: VOTUPORANGA-SP



DESCRIÇÃO DOS SERVIÇOS

cod.serviço	quantidade	descrição do serviço	vlr.unitário	vlr.total	dedução	aliquota
14.01	1	SUPORTE TECNICO EM RELOGIO DE PONTO MES SETEMBRO/2019	55,00	55,00	0,00	2%

LANÇADO D 92 Área EDX
VISTO C 349 A(S) S(I)

Empresa: Tecno ponto NF nº 2115 0498

PAGO COM RECURSOS DA PREFEITURA MUNICIPAL DE Saranapua

PAGO COM RECURSO DO TERMO DE FOMENTO Nº 001 / 2019

PROCESSO DE LICITAÇÃO DE CHAMAMENTO PÚBLICO Nº 001 / 2019

DESPESA PAGA COM RECURSO: Municipal

Lei Autorizada: Municipal

Nº 1509, de 26/02/2019

Vistos - 06/09/19 - *[assinatura]*



Prefeitura do Município de Votuporanga
Estado de SAO PAULO
Secretaria da Fazenda
Depart. da Receita Tributária
RUA PARA, Nº 3227 - PATRIMONIO VELHO
C.E.P 15502-236, VOTUPORANGA(SP)
CNPJ 46.599.809/0001-82 - www.votuporanga.sp.gov.br

SIMPLES NACIONAL:	OPTANTE
Valor Bruto da Nota:	55,00
Base de Cálculo do ISS:	55,00
Valor do ISS:	1,10
ISS retido na fonte:	*****
PIS:	*****
IRRF:	*****
CSLL:	*****
COFINS:	*****
Previdência Social:	*****
Valor Líquido na Nota:	55,00

Fundamentos legais: Lei Federal 116/2003, Lei Municipal 87/2005, Lei Complementar Municipal 110/2003 alterada pelas leis 136/2006 e 169/2008, Decreto Municipal 10400/2018.
NOTA FISCAL emitida através do site www.votuporanga.sp.gov.br, com escrituração digital no banco de dados do município.
Qualquer rasura ou adendo que não faça parte da sua impressão original tornará esta nota fiscal inválida.
Não tem valor como recibo.

Local da incidência do ISS: VOTUPORANGA-SP Responsável Recolhimento: Prestador

INFORMAÇÕES COMPLEMENTARES

Lista de Serviços de Lei Complementar Federal 116/2003.
14.01(79529103000) - LUBRIFICAÇÃO, LIMPEZA, LUSTRAÇÃO, REVISÃO, CARGA E RECARGA, CONSERTO, RESTAURAÇÃO, BLINDAGEM, MANUTENÇÃO E CONSERVAÇÃO DE MÁQUINAS

Orçamento Nº *****	Fatura Nº *****	Vencimento 30/09/2019	AIDF Nº 2018/5281	Limite das notas (AIDF) 1 a 999999
-----------------------	--------------------	--------------------------	----------------------	---------------------------------------

**Para a certificação de autenticidade desta nota acesse www.votuporanga.sp.gov.br e informe o Código de Validação W2G3A7.R6R6U7.M1R9J3 com as demais informações constante da nota.
Código de Verificação: 18544429A**

RECEBEMOS DE ASSIS LOPES & FUGITA LTDA OS PRODUTOS / SERVIÇOS CONSTANTES DA NOTA FISCAL INDICADO AO LADO		NF-e Nº 000000798 SÉRIE 001
EMISSÃO: 05/09/2019 - DEST. / REM.: ASSOCIACAO DE PAIS E AMIGOS EXCEPCIONAIS DE JALES - VALOR TOTAL: R\$ 20,00		
DATA DE RECEBIMENTO	IDENTIFICAÇÃO E ASSINATURA DO RECEBEDOR	

IDENTIFICAÇÃO DO EMITENTE ASSIS LOPES & FUGITA LTDA R AMAPA, 3342 - SANTA LUZIA - CEP:15500-085 - VOTUPORANGA - SP TEL: (17)3422-1319		DANFE DOCUMENTO AUXILIAR DA NOTA FISCAL ELETRÔNICA 0 - ENTRADA 1 1 - SAÍDA Nº 000000798 FL. 1 / 1 SÉRIE 001			
NATUREZA DE OPERAÇÃO Venda de mercadoria adquirida ou recebida de terceiros		CHAVE DE ACESSO 3519 0930 7130 6300 0156 5500 1000 0007 9810 0100 7989		Consulta de autenticidade no portal nacional da NF-e www.nfe.fazenda.gov.br/portal ou no site da Sefaz Autorizadora	
INSCRIÇÃO ESTADUAL 718185133117		INSCRIÇÃO ESTADUAL DO SUBST. TRIB.		PROTOCOLO DE AUTORIZAÇÃO DE USO 135190651190568 05/09/2019 18:31:42	
CNPJ / CPF 30.713.063/0001-56					

DESTINATÁRIO / REMETENTE NOME / RAZÃO SOCIAL ASSOCIACAO DE PAIS E AMIGOS EXCEPCIONAIS DE JALES				CNPJ / CPF 45.125.150/0001-60	DATA DA EMISSÃO 05/09/2019
ENDEREÇO R. DOS GIRASSOIS, 3327		BAIRRO / DISTRITO SANTO EXPEDITO	CEP 15707-094	DATA SAÍDA / ENTRADA 05/09/2019	
MUNICÍPIO JALES	FONE / FAX (17)3632-1984	UF SP	INSCRIÇÃO ESTADUAL	HORA DA SAÍDA 18:29:47	

FATURA		NÚMERO	VALOR ORIGINAL	VALOR DESCONTO	VALOR LÍQUIDO
PAGAMENTO		798	20,00	0,00	20,00
DADOS DA FATURA					

DUPLICATAS											
Nº DUPLICATA	VENC.	VALOR	Nº DUPLICATA	VENC.	VALOR	Nº DUPLICATA	VENC.	VALOR	Nº DUPLICATA	VENC.	VALOR
001	30/09/2019	20,00									

CÁLCULO DO IMPOSTO									
BASE DE CÁLCULO DO ICMS		VALOR DO ICMS		BASE CÁLC. ICMS SUBST.		VALOR DO ICMS SUBST.		VALOR TOTAL DOS PRODUTOS	
0,00		0,00		0,00		0,00		20,00	
VALOR DO FRETE	VALOR DO SEGURO	DESCONTO	OUTRAS DESP. ACESS.	VALOR DO IPI	VALOR TOTAL DA NOTA				
0,00	0,00	0,00	0,00	0,00	20,00				

TRANSPORTADOR / VOLUMES TRANSPORTADOS		FRETE POR CONTA 0 - REMETENTE		CÓDIGO ANTT	PLACA DO VEÍCULO	UF	CNPJ / CPF
RAZÃO SOCIAL		MUNICÍPIO		UF	INSCRIÇÃO ESTADUAL		
ENDEREÇO	QUANTIDADE		ESPÉCIE	MARCA	NUMERAÇÃO	PESO BRUTO	PESO LÍQUIDO

DADOS DO PRODUTO / SERVIÇOS													
CÓDIGO DO PROD. / SERV.	DESCRIÇÃO DO PRODUTO / SERVIÇO	NCM / SH	CSOSN	CFOP	UNID.	QUANT.	VALOR UNITÁRIO	VALOR DESCONTO	VALOR LÍQUIDO	BASE CÁLC. ICMS	VALOR I.C.M.S.	VALOR I.P.I.	ALÍQUOTAS ICMS IPI
66	CARTAO DE PVC	39269090	0102	5102	UN	2,0000	10,00	0,00	20,00	0,00	0,00	0,00	0,00 0,00

LANÇADO D 92 Area EX A S ()
VISTO C 349
Empresa Jernoponto NF nº 2115 0498

PAGO COM RECURSO DO TERMO DE FOMENTO Nº. 001 / 2019
PROCESSO DE LICITAÇÃO Nº. 001 / 2019

DESPESA PAGA COM RECURSO: Municipal
LEI AUTORIZADORA: Municipal
1509, 26/02/2019

PAGO COM RECURSOS DA PREFEITURA MUNICIPAL DE Paranapuã

DADOS ADICIONAIS	
INFORMAÇÕES COMPLEMENTARES DOCUMENTO EMITIDO POR ME OU EPP OPTANTE PELO SIMPLES NACIONAL Você pagou aproximadamente: R\$ 3,45 de tributos federais R\$ 3,60 de tributos estaduais Fonte: IBPT	RESERVADO AO FISCO

**PAGO COM RECURSOS
DA
PREFEITURA MUNICIPAL DE
Rivanapua**

ESCRITORIO SELLES

FOLHAMATIC

0001 - ASSOCIACAO DE PAIS E AMIGOS DOS EXCEPCIO		Recibo de Pagamento de Salário			
R GIRASSOIS, 3327 - JALES		AGOSTO/2019			
45.125.150/0001-60		Data do Crédito: 06/09/2019			
Código - Nome do Funcionário	Data Admissão	C.B.O.	0003/0000/0000	Fl.	
000260 - JULIANA DOS SANTOS PIRES	02/02/2017	4122-05	EDUCAÇÃO (MUNICIPIO	1	
Cód.	Descrição	Referência	Vencimentos	Descontos	
0001	SALARIO	30,0000	1.320,00		
9860	I.N.S.S.	8,0000		105,60	
<div style="border: 1px solid black; padding: 5px;"> PAGO COM RECURSO DO TERMO DE FOMENTO Nº 001 / 2019 PROCESSO DE INEXIGIBILIDADE DE CHAMAMENTO PÚBLICO Nº 001 / 2019 </div>		<div style="border: 1px solid black; padding: 5px;"> DESPESA PAGA COM RECURSO: <i>Municipal</i> LEI AUTORIZADORA: <i>Municipal</i> Nº 1509 de 26, 02, 2019 </div>			
CTPS n. 59840 /0106 -CPF: 053.116.436-50 -Data Nasc.: 05/12/1982		R.G.: 346883878	Total de Vencimentos	Total de Descontos	
BCO.: - AG.: - C/C: -CARGO: AUXILIAR DE CLASSE		T.P.: MENSALISTA	1.320,00	105,60	
			TOTAL LÍQUIDO	1.214,40	
Salário Base	Sal. Contr. INSS	Base Calc. FGTS	F.G.T.S. do Mês	Base Cál. IRRF	Faixa IRRF
1.320,00	1.320,00	1.320,00	105,60	1.214,40	0,00
DECLARO TER RECEBIDO A IMPORTANCIA LIQUIDA DISCRIMINADA NESTE RECIBO			06/09/2019	<i>[Assinatura]</i>	
			DATA	ASSINATURA DO FUNCIONÁRIO	

E



Transações Pendentes

PAGO COM RECURSOS DA PREFEITURA MUNICIPAL DE *Paranapuã*

G337060838113929135
06/09/2019 09:57:30

Salários - Liberação de folha de pagamento

Dados do pagamento

Agência do débito 411-1
Conta do débito 42120-0
Data pagamento 06/09/2019
Valor total pagamento 1.214,40

0x

LANÇADO	D	424	AVISO
VISTO	C	349	SI
Empresa		NF nº	
Salários		08/2019	

Dados dos favorecidos

Nome	Agência	Conta corrente	Valor
EDSON DEMILDO ENSIDES	411-1	31880-9	0,00
JAQUELINE FERNANDA SANCHE	411-1	24748-0	0,00
MARCELA RODRIGUES TEMOTEO	2050-8	9696-2	0,00
VANESSA DA CONCEICAO	411-1	33488-X	0,00
JULIANA DOS SANTOS PIRES	6731-8	8539-1	1.214,40
CLAUDINEIA ERRERA DE SOUZ	411-1	16020-2	0,00
FLAVIO FRACARI	6731-8	11330-1	0,00
KAMILA DA SILVA POMIN	411-1	32581-3	0,00
AMANDA TEIXEIRA DA COSTA	411-1	27528-X	0,00
JESSICA MENEZES ZAVA	411-1	33088-4	0,00
LUANA NEUSIR DA SILVA	411-1	34293-9	0,00
SILVIA MARA DOS SANTOS PI	411-1	26487-3	0,00
RENUZA DORISSOTE GONCALVE	411-1	34732-9	0,00
KARINA GARCIA LEONEL	411-1	28072-0	0,00
EFERSON PALACIOS BERSANET	6731-8	7482-9	0,00
DAYANE BERCELI DOS SANTOS	6731-8	21211-3	0,00
ELIANE RODRIGUES DOS SANT	6731-8	8330-5	0,00
LAIS APARECIDA DA CRUZ	6731-8	8635-5	0,00
CARLA DAIANE DA SILVA	411-1	24750-2	0,00
NELSON REZENDE ZANA	411-1	34454-0	0,00
LAISLA HELENA DE GODOY DA	411-1	34053-7	0,00
FRANCIELE LUCIENE OLIVEIR	411-1	34729-9	0,00
MIRIAN CARLA NASCIMENTO R	6731-8	17722-9	0,00
LUCELIA CRISTINA DIAS	6731-8	16342-2	0,00
GRACIELLI PAPASSIDERO AMA	6731-8	16350-3	0,00
APARECIDA DE FATIMA BARTO	411-1	24734-0	0,00
ZENILDA PRETO	6731-8	16321-X	0,00
ELISANGELA VAZON MADRI	411-1	24730-8	0,00
APARECIDA DE FATIMA DE SA	6731-8	10276-8	0,00
SILVANA APARECIDA DA SILV	6731-8	302834-8	0,00
ROSINEIDE SAVAZI	6731-8	6200-6	0,00
ANDRESSA GAZOLA DA SILVA	6731-8	17939-6	0,00
SANDRA MARIANO DOS SANTOS	6731-8	16954-4	0,00
CRISTIANI APARECIDA DE MO	411-1	31217-7	0,00
MARINA SQUIAVENATI	6731-8	8557-X	0,00
DANIELLE SILVA SELLES	411-1	24736-7	0,00
SEBASTIAO RODRIGUES PALAC	411-1	34276-9	0,00
MARIA JOSEFA NETO	6731-8	15180-7	0,00
VILMA CRISTINA MADRI	6731-8	16349-X	0,00
SOLANGE RIBEIRO DIAS	411-1	24740-5	0,00
LUCINEIA TEODORA ASSUNCAO	411-1	24746-4	0,00
ELENICE LORENCETE GIANINI	6731-8	16341-4	0,00
ANA CLAUDIA MONTE VERDE L	411-1	24739-1	0,00

DESPESA PAGA COM RECURSO:
Municipal
LEI AUTORIZADA Nº 1509 de 26.02.2019

PAGO COM RECURSO DO TERMO DE FOMENTO Nº 001 / 2019
PROCESSO DE LICITABILIDADE DE CHAMAMENTO PÚBLICO Nº 001 / 2019

GREICIELE MONICA DAGUAM S	6731-8	17640-0	0,00
VERENA BERNARDES VIANA	411-1	33942-3	0,00
EUNICE APARECIDA DUTRA	6731-8	302249-8	0,00
FAIRUZI LEALA	6731-8	127-9	0,00
DOUGLAS CARNEIRO DOS SANT	411-1	29191-9	0,00

Assinada por JB491409 ALCERO RODRIGUES NO 06/09/2019 09:57:07
 JB491408 JOAO A PAPASSIDERO 06/09/2019 09:57:30

Transação efetuada com sucesso.

Transação efetuada com sucesso por: JB491408 JOAO A PAPASSIDERO.

LAVADO	0	424	Area
VISTO	0	349	EM
Empresa		NF n°	
Pag Salario		08/2019	

PAGO COM RECURSOS
 DA
 PREFEITURA MUNICIPAL DE
Paranapiuá

DESPESA PAGA COM RECURSO:
Municipal
 LEI AUTOTELERACIONAL
Municipal
 Nº 1509, de 02/02/2019

PAGO COM RECURSO DO
 TERMO DE FOMENTO
 Nº 001, 2019
 PROCESSO DE LICITAÇÃO PÚBLICA
 DE CHAMAMENTO PÚBLICO
 Nº 001, 2019



G335151703281052022
15/10/2019 17:06:21

Pagamento de títulos com débito em conta corrente

15/10/2019 - BANCO DO BRASIL - 17:06:23
041100411 0016

COMPROVANTE DE PAGAMENTO DE TITULOS

CLIENTE: APAE JALES PM PARANAPUA
AGENCIA: 0411-1 CONTA: 42.120-0

=====

BANCO SANTANDER (BRASIL) S.A.

=====

0339965162866000000346154701042680430000007741

BENEFICIARIO:

LOPES SUPERMERCADOS LTDA

NOME FANTASIA:

LOPES SUPERMERCADOS LTDA

CNPJ: 53.963.443/0001-44

PAGADOR:

ASS PAIS AMIGOS EXCEP DE JALES

CNPJ: 45.125.150/0001-60

=====

NR. DOCUMENTO	101.501
DATA DE VENCIMENTO	15/10/2019
DATA DO PAGAMENTO	15/10/2019
VALOR DO DOCUMENTO	77,41
VALOR COBRADO	77,41

=====

NR.AUTENTICACAO E.E04.EB7.A8D.A6D.5E1

Central de Atendimento BB
4004 0001 Capitais e regioes metropolitanas
0800 729 0001 Demais localidades
Consultas, informacoes e servicos transacionais.

SAC

0800 729 0722

Informacoes, reclamacoes e cancelamento de produtos e servicos.

Ouvidoria

0800 729 5678

Reclamacoes nao solucionadas nos canais habituais: agencia, SAC e demais canais de atendimento.

Atendimento a Deficientes Auditivos ou de Fala

0800 729 0088

Informacoes, reclamacoes, cancelamento de cartao, outros produtos e servicos de Ouvidoria.

Assinada por JB491409 ALCERO RODRIGUES NO
JB491408 JOAO A PAPASSIDERO

15/10/2019 17:03:31
15/10/2019 17:06:21

Transação efetuada com sucesso.

Transação efetuada com sucesso por: JB491408 JOAO A PAPASSIDERO.

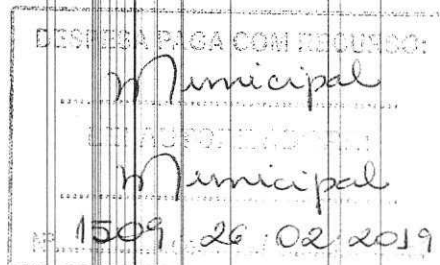

PAGO COM RECURSOS DA
PREFEITURA MUNICIPAL DE
Paranapuá



LANCADO	D	139	Area
.....	C	349	EX
.....			A
.....			S
Empresa		NF nº	
Paranapuá		87441	

E



033-7

RECIBO DO PAGADOR

Tipo de Pagamento: PAGAVEL PREFERENCIALMENTE NO BANCO SANTANDER					Vencimento: 15/10/2019
Beneficiário: LOPES SUPERMERCADOS LTDA CNPJ: 53.963.443/0001-44 R FAUZI KASSIM, 1247 - - CENTRO - PEREIRA BARRETO - SP - CEP: 15370-000					Agência / Código Beneficiário: 0132 / 6516866
Data do documento: 20/09/2019	No. do documento: 87441	Espécie doc.: DM	Acerto: NAO ACEITO	Data Processamento: 23/09/2019	Nosso Número: 0000000461547
Carteira do Banco: Carteira ELETR C/REG	Espécie Moeda: REAL	Quantidade:	(x) Valor: 0,00	(=) Valor do Documento: 77,41	
Endereço: ASS PAIS AMIGOS EXCEP DE JALES 045125150000160 RUA DOS GIRASSOIS,3327 JD STO EXPEDITO 15707-094 - JALES - SP					
Observações/Instruções (Texto do Responsável do Beneficiário): MISSÃO DE PERMANENCIA AO DIA R\$ 0,03 ARRAR / MULTA DE 1,55 APOS 16/10/2019					

PAGO COM RECURSO DO
TERMO DE PÔRTO
Nº 001 / 2019
PROPOSTA Nº 111
DE 2019
Nº 001 / 2019

PAGO COM RECURSOS
DA
PREFEITURA MUNICIPAL DE
Varanapua

Vistos - 01/10/19 - *[Signature]*

Imprimido via Internet Banking em 23/09/2019

Autenticação Mecânica

Corte na linha pontilhada



033-7

03399.65162 86600.000003 46154.701042 6 80430000007741

Tipo de Pagamento: PAGAVEL PREFERENCIALMENTE NO BANCO SANTANDER					Vencimento: 15/10/2019
Beneficiário: LOPES SUPERMERCADOS LTDA CNPJ: 53.963.443/0001-44 R FAUZI KASSIM, 1247 - - CENTRO - PEREIRA BARRETO - SP - CEP: 15370-000					Agência / Código Beneficiário: 0132 / 6516866
Data do documento: 20/09/2019	No. do documento: 87441	Espécie doc.: DM	Acerto: NAO ACEITO	Data Processamento: 23/09/2019	Nosso Número: 0000000461547
Carteira do Banco: Carteira ELETR C/REG	Espécie Moeda: REAL	Quantidade:	(x) Valor: 0,00	(=) Valor do Documento: 77,41	
Observações/Instruções (Texto do Responsável do Beneficiário): MISSÃO DE PERMANENCIA AO DIA R\$ 0,03 ARRAR / MULTA DE 1,55 APOS 16/10/2019					(-) Descontos/Abatimento:
					(+) Mora/Multa:
					(=) Valor Cobrado:

Imprimido via Internet Banking em 23/09/2019

Ficha de Compensação

Código de Baixa

Autenticação Mecânica



LANÇADO	D	139	Área
		349	EX
Presença		87441	

DESPESA PAGA COM RECURSO:
Municipal
Municipal
1509 - 26 de 02 2019

RECEBEMOS DE LOPES SUPERMERCADOS LTDA (53.963.443/0009-00) OS PRODUTOS CONSTANTES DA NOTA FISCAL INDICADA AO LADO - EMISSÃO 10/09/2019 14:42:48 VALOR TOTAL: 77,41 END. DESTINATARIO: R. DOS GIRASSOIS N.º 3327, 3327 BAIRRO: JD. SANTO EXPEDITO CEP: 15707-094 MUNICÍPIO: JALES UF: SP		Nº	NF-e
DATA DE RECEBIMENTO	IDENTIFICAÇÃO E ASSINATURA DO RECEBEDOR	SERIE	87.441
	ASS PAIS AMIGOS EXCEP DE JALES (80250)	003	

Identificação do Emitente



LOPES SUPERMERCADOS LTDA
 AV JOAO AMADEU, Nº 3530,
 3530, JARDIM ACLIMACAO,
 JALES/SP, Fone: (17)36243100,
 CEP: 15700-000

DANFE
 DOCUMENTO AUXILIAR DA NOTA FISCAL ELETRÔNICA

0 - ENTRADA
 1 - SAIDA

Nº 87.441
 SERIE 003
 Fl 1 / 1 Via 5



CHAVE DE ACESSO
 3519.0953.9634.4300.0900.5500.3000.0874.4110.1042.2575

Consulta de autenticidade no portal nacional da NF-e
 www.nfe.fazenda.gov.br/portal ou no site da Sefaz Autorizadora

NATUREZA DA OPERAÇÃO	PROTÓTIPO DE AUTORIZAÇÃO DE USO
VENDAS ATRAVES CUPOM FISCAL	135190662010201 10/09/2019 14:48:18
INSCRIÇÃO ESTADUAL	CNPJ
396037687115	53.963.443/0009-00

DESTINATÁRIO/REMETENTE		CNPJ/CPF	DATA EMISSÃO
NOME - RAZÃO SOCIAL		45.125.150/0001-60	10/09/2019
ASS PAIS AMIGOS EXCEP DE JALES (80250)			
ENDEREÇO	BAIRRO/DISTRITO	CEP	DATA DE ENTRADA/SAIDA
R. DOS GIRASSOIS N.º 3327, 3327	JD. SANTO EXPEDITO	15707-094	10/09/2019
MUNICÍPIO	UF	INSCRIÇÃO ESTADUAL	HORA DE SAIDA
JALES	SP	ISENTO	15:12:48

FATURA

000087441 Vencto: 08/10/2019 Valor: 77,41

CÁLCULO DO IMPOSTO					
BASE DE CÁLCULO DO ICMS	VALOR DO ICMS	BASE DE CÁLCULO DO ICMS SUBSTITUIÇÃO	VALOR DO ICMS SUBSTITUIÇÃO	VALOR TOTAL DOS PRODUTOS	
0,00	0,00	0,00	0,00	77,41	
VALOR DO FRETE	VALOR DO SEGURO	DESCONTO	OUTRAS DESPESAS ACESORIAS	VALOR DO IPI	VALOR TOTAL DA NOTA
0,00	0,00	0,00	0,00	0,00	77,41

TRANSPORTADOR / VOLUMES TRANSPORTADOS		FRETE POR CONTA	CODIGO ANTI	PLACA DO VEICULO	UF	CNPJ / CPF
RAZÃO SOCIAL		0 - Remetente (CIF)				
ENDEREÇO		MUNICÍPIO		UF	INSCRIÇÃO ESTADUAL	
QUANTIDADE	ESPÉCIE	MARCA	NUMERAÇÃO	PESO BRUTO	PESO LÍQUIDO	
20,00	UNIDADE			0,000	19,899	

CODIGO	DESCRIÇÃO DO PRODUTO / SERVIÇO	NCM / SH / CEST	EAN	CST	CFOP	UNID.	QTDE	UNITARIO	V. TOTAL	% DES	BC ICMS / BC ST	V ICMS / VL ST	V IPI	ALÍQUOTAS	
													ICMS	IPI	
3046	CEBOLA NACIONAL KG Vlr. Trib(F.E.M): R\$ 20,38	07031019	SEM GTIN	040	5929	UN	19,8990	3,891	77,41	0	0,00	0,00	0,00	0,00	

LANÇADO	D	139	Área
VISTO	C	349	EXA
Empresa	87441		

PAGO COM RECURSO DO

TERMO DE PAGAMENTO

Nº 003 / 2019

PROCESSO DE LICITAÇÃO Nº 001 / 2019

DE CANCELAMENTO PÚBLICO

DESPESA PAGA COM RECURSO:

Municipal

LEN AUTORIZADA POR:

Municipal

1509 / 26 / 02 / 2019

PAGO COM RECURSOS DA

PREFEITURA MUNICIPAL DE

Panamapua

DADOS ADICIONAIS

INFORMAÇÕES COMPLEMENTARES

CUPONS FISCAIS ==> CHAVE CF-E = 35190953963443000900590 00580605044697146448

ECF: EP09122000000004953. CRISTIANE. Vlr.Aprox.Trib.(F): R\$20,38 (26,33%) Fonte: IBPT

RESERVAÇÃO AO FISCO

Pagador ASS PAIS AMIGOS EXCEP DE JALES	Número do Documento 87441	Vencimento 15/10/2019
---	------------------------------	--------------------------

DESPESA PAGA COM RECURSO:
Municipal
LEI AUTOTRANSPORTADA
Municipal
Nº 1509 de 26/02/2019

PAGO COM RECURSO DO
TERMO DE FOMENTO
Nº 001 / 2019
PROCESSO DE RESPONSABILIDADE
DE ORÇAMENTO PÚBLICO
Nº 001 / 2019

LANÇADO	D	139	Área
VISTO	C	349	EX A S
Empresa	Pracença		
Nº	87441		

PAGO COM RECURSOS
DA
PREFEITURA MUNICIPAL DE
Baranapua

V 1509 - 01/10/19

Beneficiário: LOPES SUPERMERCADOS LTDA - CNPJ: 53.963.443/0001-44
Endereço: R FAUZI KASSIM, 1247 - CENTRO - 15370-000 - PEREIRA BARRETO - SP

Santander
SAC: 0800 762 7777
OUVIDORIA: 0800 726 03222

APOS O VENCIMENTO, ATUALIZE SEU BOLETO NO SITE WWW.SANTANDER.COM.BR/BOLETOS

Código do Documento 0000000461547	Espécie REAL	Quantidade	Valor do Documento 77,41	Espécie Doc. DM	Código Beneficiário 0132 / 006516866
--------------------------------------	-----------------	------------	-----------------------------	--------------------	---

Sacador / Avalista

Autenticação Mecânica

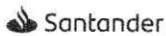

[033-7]

03399.65162 86600.000003 46154.701042 6 80430000007741

Local de Pagamento ATÉ O VCTO PAGAR EM QUALQUER BANCO OU CORRESPONDENTE NÃO BANCÁRIO				Vencimento 15/10/2019	
Beneficiário LOPES SUPERMERCADOS LTDA - CNPJ: 53.963.443/0001-44 R FAUZI KASSIM, 1247 - CENTRO - 15370-000 - PEREIRA BARRETO - SP				Agência/Código Beneficiário 0132 / 006516866	
Data do Documento 20/09/2019	Nº do Documento 87441	Espécie Doc. DM	Aceite N	Data do Processamento 20/09/2019	Nosso Número 0000000461547
Uso do Banco	Carteira ECR	Espécie REAL	Quantidade	Valor 77,41	(+) Valor do Documento
Instruções: TEXTO DE RESPONSABILIDADE DO CEDENTE COMISSAO PERMANENCIA AO DIA R\$ 0,03 MULTA APOS 16/10/2019 R\$ 1,55				(+) Outros Acréscimos	
APOS VENCTO LIGUE 0800-7023535/ 11-4004-3535 OU ACESSE WWW.SANTANDER.COM.BR/BOLETOS E OBTENHA BOLETO PAGAVEL EM QUALQUER BANCO				(-) Desconto / Abatimento	
				(-) Outras Deduções	
				(+/-) Mora / Multa	
				(-) Valor Cobrado	

Pagador: ASS PAIS AMIGOS EXCEP DE JALES
RUA DOS GIRASSOIS,3327
15707-094 JALES-SP

CNPJ: 45.125.150/0001-60

Sacador / Avalista:

Código de Baixa

IBS001

Autenticação Mecânica





Emissão de comprovantes

G33620155310434340
20/09/2019 15:57:37



Emissão de comprovantes

20/09/2019 - BANCO DO BRASIL - 15:56:14
041100411 SEGUNDA VIA 0012
COMPROVANTE DE TRANSFERENCIA
DE CONTA CORRENTE P/ CONTA CORRENTE

05

CLIENTE: APAE JALES PM PARANAPUA
AGENCIA: 0411-1 CONTA: 42.120-0

DATA DA TRANSFERENCIA 20/09/2019
NR. DOCUMENTO 550.411.000.030.730
VALOR TOTAL 16,65

***** TRANSFERIDO PARA:
CLIENTE: COMERCIAL JA DE MATERIAIS
AGENCIA: 0411-1 CONTA: 30.730-0
NR. DOCUMENTO 550.411.000.042.120
NR. AUTENTICACAO C.0BE.D78.F32.D42.C4C

Transação efetuada com sucesso por: JB491409 ALCERO RODRIGUES NO.

DESPESA PAGA COM RECURSO:
Municipal
LEI AUTORIZADORA:
Municipal
1509.26.02.2019

LANÇADO	D	108	Área
VISTO	C	344	EX A S
Empresa	<i>Comercial Jav</i>		NF nº 012.582

PAGO COM RECURSOS
DA
PREFEITURA MUNICIPAL DE
Paranapuã

PAGO COM RECURSO DO
TERMO DE FOMENTO
Nº *001* / *2019*
PROCESSO Nº *100*
DE CHAMADA Nº *100*
IP *100* / *2019*

Recebemos de COMERCIAL JALES DE MAT. ELE. E HID. LTDA os produtos e/ou serviços constantes da Nota Fiscal Eletrônica indicada ao lado
 Emissão: 14/09/2019 Dest/Rem: ASS. DE PAIS E AMIGOS DOS EXCEP. DE JALES Valor Total: 16,65

AC 1419

NF-e
 Nº 000.012.587
 Série 001

DATA DO RECEBIMENTO X	IDENTIFICAÇÃO E ASSINATURA DO RECEBEDOR X <i>O Anderson E...</i>
--------------------------	---

COMERCIAL JALES DE MAT. ELE. E HID. LTDA RUA 17, 2553 - CENTRO - JALES - SP - CEP: 15700-142 Fone: (17)3621-4281	DANFE Documento Auxiliar da Nota Fiscal Eletrônica 0 - ENTRADA 1 1 - SAÍDA 1 Nº 000.012.587 Série 001 Folha 1/1	 CHAVE DE ACESSO 3519 0910 6060 4600 0102 5500 1000 0125 8716 3943 2294
		Consulta de autenticidade no portal nacional da NF-e www.nfe.fazenda.gov.br/portal ou no site da Sefaz autorizadora

NATUREZA DA OPERAÇÃO VENDA	PROTOCOLO DE AUTORIZAÇÃO DE USO 135190674933627 14/09/2019 10:01:45
INSCRIÇÃO ESTADUAL 396126801112	INSCRIÇÃO ESTADUAL DO SUBSTITUTO TRIBUTÁRIO CNPJ / CPF 10.606.046/0001-02

DESTINATÁRIO / REMETENTE		CNPJ / CPF	DATA DA EMISSÃO
NOME / RAZÃO SOCIAL ASS. DE PAIS E AMIGOS DOS EXCEP. DE JALES		45.125.150/0001-60	14/09/2019
ENDEREÇO RUA DOS GIRASSOIS, 3327	BAIRRO / DISTRITO JARDIM SANTO EXPEDITO	CEP 15707-094	DATA DA SAÍDA 14/09/2019
MUNICÍPIO JALES	UF SP	TELEFONE / FAX (17)3632-1984	INSCRIÇÃO ESTADUAL HORA DA SAÍDA 10:01:43

BASE DE CÁLCULO DO ICMS 0,00	VALOR DO ICMS 0,00	BASE DE CÁLCULO DO ICMS SUBST 0,00	VALOR DO ICMS SUBST. 0,00	V.APROX. TRIBUTOS 4,91 (29,49 %)	VALOR TOTAL DOS PRODUTOS 16,65
VALOR DO FRETE 0,00	VALOR DO SEGURO 0,00	DESCONTO 0,00	OUTRAS DESPESAS ACESSÓRIAS 0,00	VALOR DO IPI 0,00	VALOR TOTAL DA NOTA 16,65

TRANSPORTADOR / VOLUMES TRANSPORTADOS		FRETE POR CONTA I - DESTINATARIO	CÓDIGO ANTT	PLACA DO VEÍCULO	UF	CNPJ / CPF
NOME / RAZÃO SOCIAL		MUNICÍPIO	UF	INSCRIÇÃO ESTADUAL		
QUANTIDADE	ESPÉCIE S/E	MARCA S/M	NUMERAÇÃO S/N	PESO BRUTO	PESO LÍQUIDO	

CÓDIGO PRODUTO	DESCRIÇÃO DO PRODUTO / SERVIÇO	NCM/SH	CSOSN	CFOP	UNID.	QTDE.	VALOR UNITARIO	VALOR DESCONTO	VALOR LÍQUIDO	BASE DE CÁLC. ICMS	VALOR ICMS	VALOR IPI	ALIQ. % ICMS IPI
2954	PINO ADAPTADOR REF. 1209 - ILUMI	85366910	0400	5405	UN	3,0000	5,5500	0,00	16,65	0,00	0,00	0,00	0,00 0,00

LANÇADO D 108 Área E (X) A () S ()
 VISTO C 349
 Empresa Comercial Jales NF nº 012.587

PAGO COM RECURSOS DA PREFEITURA MUNICIPAL DE Paranapuã

PAGO COM RECURSO DO TERMO DE FOMENTO Nº 001 / 2019
 PROCESSO DE LICITAÇÃO Nº 001 / 2019

DESPESA PAGA COM RECURSO: Municipal
 Lei Aut. Municipal Nº 1507 de 26/02/2019

DADOS ADICIONAIS	RESERVADO AO FISCO
INFORMAÇÕES COMPLEMENTARES Val. Total Aprox. dos Tributos R \$:1,91Fed. R\$3,00Est. Fonte:IBPT Cliente: 1164 - APAE Documento emitido por ME ou EPP optante pelo simples nacional. Não gera direito a crédito fiscal de IPI.	E



Transferência entre contas cív.

OK

Debitado

Nome APAE JALES PM PARANAPUA
Agência 411-1
Conta corrente 42120-0

Creditado

Nome COML GRANDES LAGOS LTDA
Agência 411-1
Conta corrente 23350-1
Valor 40,50
Data Nesta data

Assinada por JB491408 JOAO A PAPASSIDERO 30/10/2019 15:25:35
JB491409 ALCERO RODRIGUES NO 30/10/2019 15:29:05

Transação efetuada com sucesso.

E

Transação efetuada com sucesso por: JB491409 ALCERO RODRIGUES NO.

DESPEÇA PAGA COM RECURSO:
Municipal
LEITANTE PAGA:
Municipal
Nº 1509 de 26.02.2019

LANÇADO D 261 Arca
VISTO C 349 (OK)
Empresa Grandes Lagos NF nº 9096

PAGO COM RECURSO DO
TERMO DE FOMENTO
Nº 001 / 2019
PROCESSO DE LICITAÇÃO Nº 001 / 2019

PAGO COM RECURSO
DA
PREFEITURA MUNICIPAL DE
Paranapua



COMERCIAL DE L.D. GRANDES LAGOS
 FURELI-ME
 RUA TRIZI Nº 345 2348 - Centro
 JALES - SP
 CEP: 13700-004
 TELEFONE: 1736321328

Documento Auxiliar
 da Nota Fiscal
 Eletrônica

0 - ENTRADA
 1 - SAIDA **1**
 Nº 9096
 SÉRIE: 1
 FOLHA: 1 de 1



CHAVE DE ACESSO
3519 1004 3971 4300 0130 5500 1000 0090 9610 0032 6526

Consulta de autenticidade no portal nacional da NF-e www.nfe.fazenda.gov.br/portal ou no site da Sefaz Autorizada

NATUREZA DA OPERAÇÃO VENDA DE MERCADORIA		PROTOCOLO DE AUTORIZAÇÃO DE USO 135190726828207	
INSCRIÇÃO ESTADUAL 396.118.358.119	INSCRIÇÃO ESTADUAL DO SUB. TRIB.	CNPJ 04397143000130	

DESTINATÁRIO / REMETENTE NOME / RAZÃO SOCIAL APAE ASS. DE PAIS E AMIGOS EXCEP. DE JALES		CNPJ / CPF 45.125.150/0001-60	DATA DA EMISSÃO 02/10/2019
ENDEREÇO RUA DOS GIRASSOIS, 3327		BAIRRO / DISTRITO JD SANTO EXPEDITO	CEP 15707-094
MUNICÍPIO JALES	FONE / FAX 1736216000	UF SP	INSCRIÇÃO ESTADUAL
			DATA ENTRADA / SAÍDA 02/10/2019
			HORA DA ENTRADA / SAÍDA 16:02

FATURA / DUPLICATA
 NUM:001 VENC:02/11/19 VAL:40,50

CÁLCULO DO IMPOSTO		BASE DE CÁLCULO DO ICMS		VALOR DO ICMS		BASE DE CÁLCULO DO ICMS ST		VALOR DO ICMS ST		VALOR TOTAL DOS PRODUTOS	
		0,00		0,00		0,00		0,00		10,50	
VALOR DO FRETE		VALOR DO SEGURO		DESCONTO		OUTRAS DESPESAS ACESSÓRIAS		VALOR DO IPI		VALOR TOTAL DA NOTA	
0,00		0,00		0,00		0,00		0,00		10,50	

TRANSPORTADOR / VOLUMES TRANSPORTADOS		FRETE POR CONTA 0 - EMITENTE 1 - DESTINATÁRIO 2 - TERCEIROS 9 - SEM FRETE 9		CÓDIGO ANTT	PLACA DO VEÍCULO	UF	CNPJ / CPF
NOME / RAZÃO SOCIAL							
ENDEREÇO		MUNICÍPIO				UF	INSCRIÇÃO ESTADUAL
QUANTIDADE	ESPECIE	MARCA	NÚMERO	PESO BRUTO	0,000		PESO LÍQUIDO 0,000

COD. PROD.	DESCRIÇÃO DOS PRODUTOS / SERVIÇOS	NCM / SH	CST	CFOP	UNID.	QUANT.	VALOR UNIT.	VALOR TOTAL	DESC.	BC ICMS	V ICMS	V IPI	ALÍQUOTAS ICMS	ICMS
799	BOLA PLAST MARMORIZADA 08 PÓLEGADA - REF 107	95066200	0102	5.102	UN	5	2,25	11,25	0,00	0,00	0,00	0,00	0	0
802	BOLA PLAST NEON 08 PÓLEGADA DIVERSAS - FUY178	95066200	0102	5.102	UN	1	2,75	2,75	0,00	0,00	0,00	0,00	0	0
2217	BAMBOLE	95030099	0102	5.102	UN	10	2,65	26,50	0,00	0,00	0,00	0,00	0	0

LANÇADO D 26/1
 VISTO 349
 Empresa **Grandes Lagos** 9096

PAGO COM RECURSOS DA PREFEITURA MUNICIPAL DE PAVANAPUÇÁ

DESPESA PAGA COM RECURSO: **Municipal**
 LEI AUTORIZADORA: **Municipal**
 Nº: **1509** de **26** de **02** de **2019**

PAGO COM RECURSO DO TERMO DE FOMENTO Nº 001 / 2019
 PROCESSO DE LICITAÇÃO Nº 001 / 2019

CÁLCULO DO ISSQN	INSCRIÇÃO MUNICIPAL	VALOR TOTAL DOS SERVIÇOS	0,00	BASE DE CÁLCULO DO ISSQN	0,00	VALOR DO ISSQN	0,00
------------------	---------------------	--------------------------	------	--------------------------	------	----------------	------

DADOS ADICIONAIS	INFORMAÇÕES COMPLEMENTARES	RESERVADO AO FISCO
	TRIB APROX R\$ 1,74 FEDERAL R\$ 7,29 ESTADUAL EMPRESA OPTANTE PELO SIMPLES NACIONAL 0411-1 23.350-1	

**PAGO COM RECURSOS
DA
PREFEITURA MUNICIPAL DE
Panapanã**

ESCRITORIO SELLES

FOLHAMATIC

0001 - ASSOCIACAO DE PAIS E AMIGOS DOS EXCEPCIO		Recibo de Pagamento de Salário			
R GIRASSOIS, 3327 - JALES		SETEMBRO/2019			
45.125.150/0001-60		Data do Crédito: 05/10/2019			
Código - Nome do Funcionário	Data Admissão	C.B.O.	0003/0000/0000		
000260 - JULIANA DOS SANTOS PIRES	02/02/2017	4122-05	EDUCAÇÃO (MUNICIPIO		
Fl.			1		
Cód.	Descrição	Referência	Vencimentos	Descontos	
0001	SALARIO	30,0000	1.320,00		
9860	I.N.S.S.	8,0000		105,60	
<p align="center">PAGO COM RECURSO DO TERMO DE FOMENTO Nº 001 / 2019 PROCESSO DE LICITAÇÃO Nº 001 / 2019 DE CHAMAMENTO PÚBLICO</p>		<p align="center">DESPESA PAGA COM RECURSO: Municipal LDB AUTOPRODUÇÃO Municipal 1509 de 26 de 02 de 2019</p>			
CTPS n. 59840 /0106 -CPF: 053.116.436-50 -Data Nasc.: 05/12/1982		R.G.: 346883878	Total de Vencimentos	Total de Descontos	
BCO.: - AG.: - C/C: --CARGO: AUXILIAR DE CLASSE		T.P.: MENSALISTA	1.320,00	105,60	
		TOTAL LÍQUIDO		1.214,40	
Salário Base	Sal. Contr. INSS	Base Calc. FGTS	F.G.T.S. do Mês	Base Calc. IRRF	Faixa IRRF
1.320,00	1.320,00	1.320,00	105,60	1.214,40	0,00
DECLARO TER RECEBIDO A IMPORTANCIA LIQUIDA DISCRIMINADA NESTE RECIBO		07/10/2019			
		DATA	ASSINATURA DO FUNCIONÁRIO		

E

LANÇADO	D	424	Area
VISTO	C	349	E (X) A () S ()
Empresa	NF nº		
Pag. Salário		09/2019	

G334051333062631022
05/10/2019 15:42:26

Salários - Liberação de folha de pagamento

Dados do pagamento

Agência do débito 411-1
Conta do débito 42120-0
Data pagamento 07/10/2019
Valor total pagamento 1.214,40

PAGO COM RECURSOS
DA
PREFEITURA MUNICIPAL DE
Paranaguá

Dados dos favorecidos

Nome	Agência	Conta corrente	Valor
EDSON DEMILDO ENSIDES	411-1	31880-9	0,00
JAQUELINE FERNANDA SANCHE	411-1	24748-0	0,00
MARCELA RODRIGUES TEMOTEO	2050-8	9696-2	0,00
VANESSA DA CONCEICAO	411-1	33488-X	0,00
JULIANA DOS SANTOS PIRES	6731-8	8539-1	1.214,40
CLAUDINEIA ERRERA DE SOUZ	411-1	16020-2	0,00
FLAVIO FRACARI	6731-8	11330-1	0,00
KAMILA DA SILVA POMIN	411-1	32581-3	0,00
AMANDA TEIXEIRA DA COSTA	411-1	27528-X	0,00
JESSICA MENEZES ZAVA	411-1	33088-4	0,00
SILVIA MARA DOS SANTOS PI	411-1	26487-3	0,00
RENUZA DORISSOTE GONCALVE	411-1	34732-9	0,00
KARINA GARCIA LEONEL	411-1	28072-0	0,00
EFERSON PALACIOS BERSANET	6731-8	7482-9	0,00
DAYANE BERCELI DOS SANTOS	6731-8	21211-3	0,00
ELIANE RODRIGUES DOS SANT	6731-8	8330-5	0,00
LAIS APARECIDA DA CRUZ	6731-8	8635-5	0,00
CARLA DAIANE DA SILVA	411-1	24750-2	0,00
NELSON REZENDE ZANA	411-1	34454-0	0,00
LAISLA HELENA DE GODOY DA	411-1	34053-7	0,00
FRANCIELE LUCIENE OLIVEIR	411-1	34729-9	0,00
DEMIS HENRIQUE BRANDAO ZA	6731-8	22896-6	0,00
NATALIA ROBERTA DOS SANTO	411-1	35300-0	0,00
MIRIAN CARLA NASCIMENTO R	6731-8	17722-9	0,00
LUCELIA CRISTINA DIAS	6731-8	16342-2	0,00
GRACIELLI PAPASSIDERO AMA	6731-8	16350-3	0,00
APARECIDA DE FATIMA BARTO	411-1	24734-0	0,00
ZENILDA PRETO	6731-8	16321-X	0,00
ELISANGELA VAZON MADRI	411-1	24730-8	0,00
APARECIDA DE FATIMA DE SA	6731-8	10276-8	0,00
SILVANA APARECIDA DA SILV	6731-8	302834-8	0,00
ROSINEIDE SAVAZI	6731-8	6200-6	0,00
ANDRESSA GAZOLA DA SILVA	6731-8	17939-6	0,00
SANDRA MARIANO DOS SANTOS	6731-8	16954-4	0,00
CRISTIANI APARECIDA DE MO	411-1	31217-7	0,00
MARINA SQUIAVENATI	6731-8	8557-X	0,00
DANIELLE SILVA SELLES	411-1	24736-7	0,00
SEBASTIAO RODRIGUES PALAC	411-1	34276-9	0,00

DESPEZA PAGA COM RECURSO:
Municipal
LEI ALTO DE PARANAGUA
Municipal
Nº 1509, 26.02.2019

PAGO COM RECURSO DO
TERMO DE PAGAMENTO
PROCESSO Nº 001 / 2019
DE ORÇAMENTO Nº 001 / 2019

E

MARIA JOSEFA NETO	6731-8	15180-7	0,00
VILMA CRISTINA MADRI	6731-8	16349-X	0,00
SOLANGE RIBEIRO DIAS	411-1	24740-5	0,00
LUCINEIA TEODORA ASSUNCAO	411-1	24746-4	0,00
ELENICE LORENCETE GIANINI	6731-8	16341-4	0,00
ANA CLAUDIA MONTE VERDE L	411-1	24739-1	0,00
GREICIELE MONICA DAGUAM S	6731-8	17640-0	0,00
VERENA BERNARDES VIANA	411-1	33942-3	0,00
EUNICE APARECIDA DUTRA	6731-8	302249-8	0,00
FAIRUZI LEALA	6731-8	127-9	0,00
DOUGLAS CARNEIRO DOS SANT	411-1	29191-9	0,00

Assinada por JB491408 JOAO A PAPASSIDERO
JB491409 ALCERO RODRIGUES NO

05/10/2019 15:41:35
05/10/2019 15:42:26

Transação efetuada com sucesso.

Transação efetuada com sucesso por: JB491409 ALCERO RODRIGUES NO.

LANÇADO	D	424	Área
VISTO	C	349	E (X) A () S ()
Empresa	NF nº		
Pay Salário	09/2019		

DESPESA PAGA COM RECURSO DO

Municipal

Municipal

1509 26 02 2019

PAGO COM RECURSO DO

TERMO DE FOMENTO

Nº 001 / 2019

FRONTEIRA SUL DO MUNICÍPIO

DE CALDAS NEUQUEN

Nº 001 / 2019

PAGO COM RECURSO DO

DA

PREFEITURA MUNICIPAL DE

Panamá



OK

G334221651955254056
22/10/2019 17:19:01

Pagamento de títulos com débitos e contas correntes

22/10/2019 - BANCO DO BRASIL - 17:19:02
041100411 0006

COMPROVANTE DE PAGAMENTO DE TITULOS

CLIENTE: APAE JALES PM PARANAPUA
AGENCIA: 0411-1 CONTA: 42.120-0

BANCO BRADESCO S.A.

23790025009139282031116001152608180590000005500

BENEFICIARIO:

ASSIS LOPES FUGITA LTDA

NOME FANTASIA:

ASSIS LOPES FUGITA LTDA

CNPJ: 30.713.063/0001-56

PAGADOR:

ASSOCIACAO DE PAIS E AMIGOS EXCEPCI

CNPJ: 45.125.150/0001-60

NR. DOCUMENTO 102.201

DATA DE VENCIMENTO 31/10/2019

DATA DO PAGAMENTO 22/10/2019

VALOR DO DOCUMENTO 55,00

VALOR COBRADO 55,00

NR. AUTENTICACAO E.CAE.59B.F82.A7F.3D5

Central de Atendimento BB

4004 0001 Capitais e regioes metropolitanas

0800 729 0001 Demais localidades

Consultas, informacoes e servicos transacionais.

SAC

0800 729 0722

Informacoes, reclamacoes e cancelamento de produtos e servicos.

Ouvidoria

0800 729 5678

Reclamacoes nao solucionadas nos canais habituais: agencia, SAC e demais canais de atendimento.

Atendimento a Deficientes Auditivos ou de Fala

0800 729 0088

Informacoes, reclamacoes, cancelamento de cartao, outros produtos e servicos de Ouvidoria.

Assinada por JB491408 JOAO A PAPASSIDERO
JB491409 ALCERO RODRIGUES NO

22/10/2019 17:17:48
22/10/2019 17:19:01

Transação efetuada com sucesso.

Transação efetuada com sucesso por: JB491409 ALCERO RODRIGUES NO.

DESPESA REGA COM RECURSOS
Municipal
Municipal
1509 de 02 de 2019

PAGO COM RECURSOS
PA
RECURSOS DA ANUALIDADE
Paranapua

PAGO COM RECURSO DO
TERMO DE FOMENTO
Nº 001 / 2019
PROCESSO DE LICITACAO
DE ORCAMENTO PUBLICO
Nº 001 / 2019

E

LANÇADO	D	92	Área
			EM
			A()
			S()
Empres			UF nº
Secreparia			2360

PAGO COM RECURSOS DA PREFEITURA MUNICIPAL DE Paranapuã

Municipal
LEI Nº 1509 de 26.02.2019



237-2

Comprovante de Entrega

Beneficiário ASSIS LOPES & FUGITA LTDA		Agência / Cód. Beneficiário 0025-6 / 0011526-6		Motivos de não entrega (para uso da empresa entregadora)	
Pagador ASSOCIACAO DE PAIS E AMIGOS EXCEPCIONAIS		Nosso Número 09 / 13928203116-8		<input type="checkbox"/> Mudou-se	<input type="checkbox"/> Ausente
Vencimento 31/10/2019	Nº do Documento B2360	Espécie Moeda R\$	Valor do Documento 55,00	<input type="checkbox"/> Não procurado	<input type="checkbox"/> Recusado
Recebi(emos) o bloqueto/Título com as características acima.		Data	Assinatura	<input type="checkbox"/> Desconhecido	<input type="checkbox"/> Falecido
Local de Pagamento: Pagável preferencialmente na Rede Bradesco e Bradesco Expresso		Data			Entregador
					Data de Processamento 09/10/2019

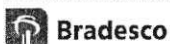

237-2

23790.02500 91392.820311 16001.152608 1 80590000005500

Recibo do Pagador

Local de Pagamento
Pagável preferencialmente na Rede Bradesco e Bradesco Expresso

Beneficiário **ASSIS LOPES & FUGITA LTDA - CNPJ: 30.713.063/0001-56**

Data do documento 09/10/2019	Número do documento B2360	Espécie Documento DM	Aceite Sem	Data Processamento 09/10/2019
Uso do Banco	Cip	Carteira 09	Espécie Moeda R\$	Quantidade
			Valor	x



Bradesco

Vencimento	31/10/2019
Agência / Cód. Beneficiário	0025-6 / 0011526-6
Nosso Número	09 / 13928203116-8
1 (=) Valor do Documento	55,00
2 (-) Desconto / Abatimento	
3 (-) Outras Deduções	
4 (+) Mora Multa	
5 (+) Outros Acréscimos	
6 (=) Valor Cobrado	

*** VALORES EXPRESSOS EM REAIS ***

MORA DIA/COM. PERMANÊNCIA.....0,06
APÓS 31/10/2019 MULTA.....4,40

PROTESTAR APOS 7 DIAS DO VENCIMENTO

PAGO COM RECURSO DO TERMO DE FOMENTO Nº 001 / 2019
PROCESSO DE LICITAÇÃO Nº 001 / 2019

LANÇADO	D	92	Área EM
VISTO	C	349	A() S()
Empresa	UF nº 2360		Ctrl. Participante: 2943017

Recebimento através do cheque nº. do Banco:
Quitação válida somente após liquidação do cheque.

Pagador: **ASSOCIACAO DE PAIS E AMIGOS EXCEPCIONAIS - CNPJ: 45.125.150/0001-60**
R. DOS GIRASSOIS, 3327 - SANTO EXPEDITO 15707-094 - JALES - SP

Sacador/Avalista:

Vistos - 10/10/19 - [Assinatura]

Autenticação Mecânica



237-2

23790.02500 91392.820311 16001.152608 1 80590000005500

Local de Pagamento
Pagável preferencialmente na Rede Bradesco e Bradesco Expresso

Beneficiário **ASSIS LOPES & FUGITA LTDA - CNPJ: 30.713.063/0001-56**

Data do documento 09/10/2019	Número do documento B2360	Espécie Documento DM	Aceite Sem	Data Processamento 09/10/2019
Uso do Banco	Cip	Carteira 09	Espécie Moeda R\$	Quantidade
			Valor	x

Vencimento	31/10/2019
Agência / Cód. Beneficiário	0025-6 / 0011526-6
Nosso Número	09 / 13928203116-8
1 (=) Valor do Documento	55,00
2 (-) Desconto / Abatimento	
3 (-) Outras Deduções	
4 (+) Mora Multa	
5 (+) Outros Acréscimos	
6 (=) Valor Cobrado	

*** VALORES EXPRESSOS EM REAIS ***

MORA DIA/COM. PERMANÊNCIA.....0,06
APÓS 31/10/2019 MULTA.....4,40

PROTESTAR APOS 7 DIAS DO VENCIMENTO

Ctrl. Participante: 2943017

Pagador: **ASSOCIACAO DE PAIS E AMIGOS EXCEPCIONAIS - CNPJ: 45.125.150/0001-60**
R. DOS GIRASSOIS, 3327 - SANTO EXPEDITO 15707-094 - JALES - SP

Sacador/Avalista:

Código de Baixa:

Autenticação Mecânica Ficha de Compensação



Data e horário da impressão 09/10/2019 - 16:46:41	Data do Serviço 09/10/2019	Situação da nota Emitida	Número de controle 2019/306739	Nota Eletrônica nº2360 - série B
---	--------------------------------------	------------------------------------	--	---

Tomador de Serviço

Nome/Razão Social: ASSOCIACAO DE PAIS E AMIGOS EXCEPCIONAIS DE JALES
Endereço: R. DOS GIRASSOIS, Nro 3327 - SANTO EXPEDITO
CEP/Cidade/UF: 15707-094 - JALES - SP
Email:
CNPJ: 45.125.150/0001-60
Inscrição Estadual:

Local da prestação do serviço: VOTUPORANGA-SP



DESCRIÇÃO DOS SERVIÇOS						
cod.serviço	quantidade	descrição do serviço	vlr.unitário	vlr.total	dedução	alíquota
14.01	1	SUPORTE TECNICO EM RELOGIO DE PONTO MES OUTUBRO/2019	55,00	55,00	0,00	2%

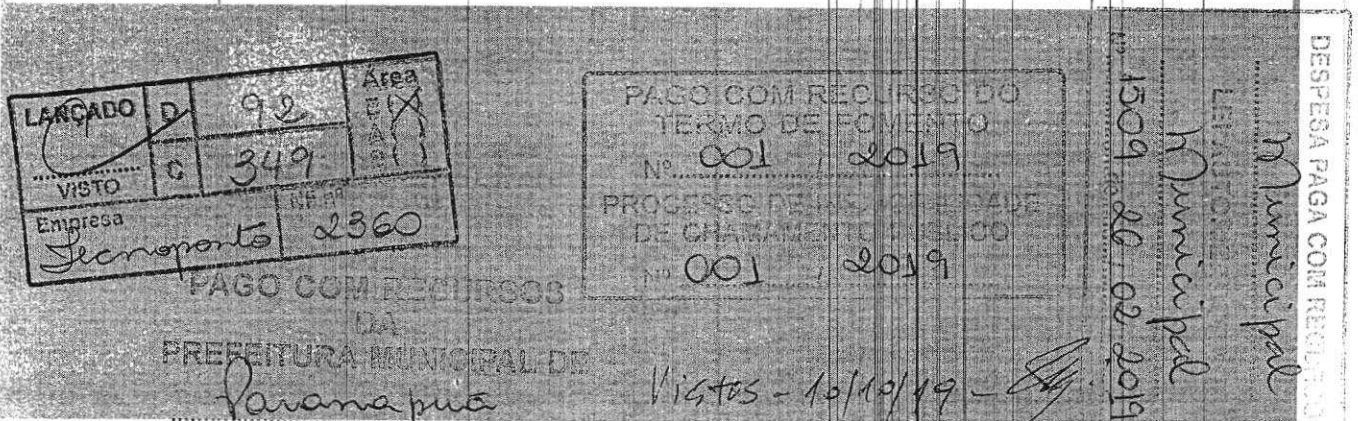

LANÇADO D 92 Área F11
VISTO C 349
Empresa TecnoPonto Nº 2360

PAGO COM RECURSOS DO TERMO DE FOMENTO Nº 001/2019
PROCESSO DE LICITAÇÃO Nº 001/2019

Prefeitura Municipal de Paranaquã
Vistos - 10/10/19

1509 de 02 2019
Municipal

DESPESA PAGA COM RECURSOS Municipais



Prefeitura do Município de Votuporanga
Estado de SÃO PAULO
Secretaria da Fazenda
Depart. da Receita Tributária
RUA PARA, Nº 3227 - PATRIMONIO VELHO
C.E.P 15502-236, VOTUPORANGA(SP)
CNPJ 46.599.809/0001-82 - www.votuporanga.sp.gov.br

SIMPLES NACIONAL:	OPTANTE
Valor Bruto da Nota:	55,00
Base de Cálculo do ISS:	55,00
Valor do ISS:	1,10
ISS retido na fonte:
PIS:
IRRF:
CSLL:
COFINS:
Previdência Social:
Valor Líquido na Nota:	55,00

Fundamentos legais: Lei Federal 116/2003, Lei Municipal 87/2005, Lei Complementar Municipal 110/2003 alterada pelas leis 136/2006 e 169/2008, Decreto Municipal 10400/2018.
NOTA FISCAL emitida através do site www.votuporanga.sp.gov.br, com escrituração digital no banco de dados do município.
Qualquer rasura ou adendo que não faça parte da sua impressão original tornará esta nota fiscal inválida.
Não tem valor como recibo.

Local da incidência do ISS: VOTUPORANGA-SP Responsável Recolhimento: Prestador

INFORMAÇÕES COMPLEMENTARES

Lista de Serviços de Lei Complementar Federal 116/2003.
14.01(79529103000) - LUBRIFICAÇÃO, LIMPEZA, LUSTRAÇÃO, REVISÃO, CARGA E RECARGA, CONSERTO, RESTAURAÇÃO, BLINDAGEM, MANUTENÇÃO E CONSERVAÇÃO DE MÁQUINAS

Orçamento Nº	Fatura Nº	Vencimento 31/10/2019	AIDF Nº 2018/5281	Limite das notas (AIDF) 1 a 999999
-----------------------	--------------------	--------------------------	----------------------	---------------------------------------

04



Transferência entre contas de

Debitado

Nome ARAE JALES PM PARANAPUA
Agência 411-1
Conta corrente 42120-0

Creditado

Nome JORGE MAEMORI - ME
Agência 411-1
Conta corrente 22777-3
Valor 70,50
Data Nesta data

Assinada por JB491408 JOAO A PAPASSIDERO
JB491409 ALCERO RODRIGUES NO

25/10/2019 17:24:21
25/10/2019 17:27:02

Transação efetuada com sucesso.

Transação efetuada com sucesso por: JB491409 ALCERO RODRIGUES NO.

LANÇADO	<input checked="" type="checkbox"/>	261	Area
		349	EX
Empresa			
Look Sport			
		000.538	

PAGO COM RECURSOS
DA
PREFEITURA MUNICIPAL DE
Paranapuã

DESPESA DE SA COM RECURSO:

Municipal

Municipal

1509 20/02/2019

PAGO COM RECURSO DO
TERMO DE FOMENTO
Nº 001 / 2019
PROCESSO Nº 1509 / 2019
DE CANCELAMENTO
Nº 001 / 2019

RECEBEMOS DE JORGE MAEMORI - ME OS PRODUTOS/SERVIÇOS CONSTANTES DA NOTA FISCAL INDICADA AO LADO		Nº 000.000.538
DATA DE RECEBIMENTO	IDENTIFICAÇÃO E ASSINATURA DO RECEBEDOR	SÉRIE: 1

JORGE MAEMORI - ME Rua nove, 2466 - - centro, Jales, SP - CEP: 15700018 - Fone/Fax: 1736326313	DANFE Documento Auxiliar da Nota Fiscal Eletrônica 0 - Entrada 1 - Saída 1 Nº 000.000.538 SÉRIE: 1 Página 1 de 1	CONTROLE DO FISCO  CHAVE DE ACESSO 3519 1006 9431 8600 0107 5500 1000 0005 3810 3345 5000 Consulta de autenticidade no portal nacional da NF-e www.nfe.fazenda.gov.br/portal ou no site da Sefaz Autorizadora
	NATUREZA DA OPERAÇÃO venda INSCRIÇÃO ESTADUAL 396102113116 INSCRIÇÃO ESTADUAL DO SUBST. TRIB. CNPJ 06.943.186/0001-07	

DESTINATÁRIO/REMETENTE NOME/RAZÃO SOCIAL APAE ASSOCIACAO DE PASI E AMIGOS DOS EXCEPCIONAIS DE JALES		CNPJ/CPF 45.125.150/0001-60	DATA DA EMISSÃO 10/10/2019
ENDEREÇO rua dos girassois, 3327 -	BAIRRO/DISTRITO santo expedito	CEP 15707-094	DATA DE ENTRADA/SAÍDA
MUNICÍPIO Jales	FONE/FAX 1736216000	UF SP	HORA DE ENTRADA/SAÍDA

FATURA

CÁLCULO DO IMPOSTO					
BASE DE CÁLCULO DO ICMS	VALOR DO ICMS	BASE DE CÁLCULO DO ICMS ST	VALOR DO ICMS ST	VALOR TOTAL DOS PRODUTOS	
0,00	0,00	0,00	0,00	87,00	
VALOR DO FRETE	VALOR DO SEGURO	DESCONTO	OUTRAS DESPESAS ACESSÓRIAS	VALOR DO IPI	VALOR TOTAL DA NOTA
0,00	0,00	16,50	0,00	0,00	70,50

TRANSPORTADOR/VOLUMES TRANSPORTADOS						
RAZÃO SOCIAL	FRETE POR CONTA	CÓDIGO ANT	PLACA DO VEÍCULO	UF	CNPJ/CPF	
	9 - Sem Frete					
ENDEREÇO	MUNICÍPIO	UF	INSCRIÇÃO ESTADUAL			
QUANTIDADE	ESPÉCIE	MARCA	NUMERAÇÃO	PESO BRUTO	PESO LÍQUIDO	

DADOS DO PRODUTO/SERVIÇO													
CÓDIGO	DESCRIÇÃO DO PRODUTO/SERVIÇO	NCM/SH	CST	CFOP	UNID.	QTD.	VLR. UNIT.	VLR. TOTAL	BC ICMS	VLR. ICMS	VLR. IPI	ALIQ. ICMS	ALIQ. IPI
011-01	MEDALHA M	83062900	0400	5102	UNI	30,0000	2,9000	87,00					

LANÇADO D 26/10/19
 VOTO 349
 Emprego Road Sports 000.538

DESPEZA FAÇA COM RECURSO:
 Municipal
 LEI AUTORIZADORA:
 Municipal
 Nº 1509 de 26/02/2019

Votos - 27/10/19

PAGO COM REGISTRO DO TERMO DE FOMENTO Nº 001 2019
 PROCESSO Nº 001 2019
 DE CHAMADA PÚBLICA

PAGO COM RECURSOS DA PREFEITURA MUNICIPAL DE Paranapiatã

CÁLCULO DO ISSQN			
INSCRIÇÃO MUNICIPAL	VALOR TOTAL DOS SERVIÇOS	BASE DE CÁLCULO DO ISSQN	VALOR DO ISSQN

DADOS ADICIONAIS	
INFORMAÇÕES COMPLEMENTARES VALOR APROXIMADO DOS TRIBUTOS 9,21%	RESERVA DO FISCO

E

PAGO COM RECURSOS
DA
PREFEITURA MUNICIPAL DE
Jarana pua

ESCRITORIO SELLES

FOLHAMATIC

0001 - ASSOCIACAO DE PAIS E AMIGOS DOS EXCEPCIO		Recibo de Pagamento de Salário			
R GIRASSOIS, 3327 - JALES		OUTUBRO/2019			
45.125.150/0001-60		Data do Crédito: 06/11/2019			
Código - Nome do Funcionário		Data Admissão	C.B.O.	0003/0000/0000	
000260 - JULIANA DOS SANTOS PIRES		02/02/2017	4122-05	EDUCAÇÃO (MUNICIPIO	
				Fl. 1	
Cód.	Descrição	Referência	Vencimentos	Descontos	
0001	SALARIO	30,0000	1.320,00		
9860	I.N.S.S.	8,0000		105,60	
<p>DESPESA PAGA COM RECURSO:</p> <p><i>Municipal</i></p> <p>LEI MUNICIPAL Nº 1509, de 26 de 02 de 2019</p>		<p>PAGO COM RECURSO DO TERMO DE FOMENTO Nº 001 / 2019</p> <p>PROCESSO Nº 001 / 2019 DE CHAMADA DE LICITAÇÃO</p>			
CTPS n. 59840 /0106 -CPF: 053.116.436-50 -Data Nasc.: 05/12/1982 BCO.: - AG.: - - C/C: --CARGO: AUXILIAR DE CLASSE		R.G.: 346883878 T.P.: MENSALISTA	Total de Vencimentos	Total de Descontos	
			1.320,00	105,60	
			TOTAL LÍQUIDO	1.214,40	
Salário Base	Sal. Contr. INSS	Base Calc. FGTS	F.G.T.S. do Mês	Base Cál. IRRF	Faixa IRRF
1.320,00	1.320,00	1.320,00	105,60	1.214,40	0,00
DECLARO TER RECEBIDO A IMPORTANCIA LIQUIDA DISCRIMINADA NESTE RECIBO			07/11/2019	<i>[Assinatura]</i>	
			DATA	ASSINATURA DO FUNCIONÁRIO	

E

DESPESA PAGA COM RECURSO:

Municipal

Lei Municipal

1509 de 26.02.2019

G335070948283564171
07/11/2019 10:57:34

Sistema de Contabilidade - Folha de pagamento

Dados do empregador

Agência
Débito
Conta corrente
Data de emissão
Valor de pagamento

LANÇADO	D	224	Área
VISTO	C	349	EX A 3()
Empresa		NF nº	
Pg Sal		10/2019	

PAGO COM RECURSOS
DA
PREFEITURA MUNICIPAL DE
Paranaíba

Data de emissão
Nome

Nome	Agência	Conta corrente	Valor
EDSON DA SILVA FERREIRA	411-1	31880-9	0,00
JACQUELINE PEREIRA DA SANCHI	411-1	24748-0	0,00
MARILINDA FERREIRA DE TEÓFILO	2050-8	9696-2	0,00
VANESSA DE OLIVEIRA	411-1	33488-X	0,00
JULIANA DOS SANTOS PIRES	6731-8	8539-1	1.214,40
CLAUDINEIA FERREIRA DE SOUZA	411-1	16020-2	0,00
FLAVIA DA SILVA	6731-8	11330-1	0,00
KARLA DA SILVA	411-1	32561-3	0,00
AMANDA FERREIRA DA SILVA	411-1	27528-X	0,00
JESSE FERREIRA	411-1	33088-4	0,00
DORELYA FERREIRA DOS SANTOS	411-1	35194-6	0,00
SIMONE FERREIRA DOS SANTOS	411-1	26487-3	0,00
RENATA FERREIRA DOS SANTOS	411-1	34732-9	0,00
KARLA FERREIRA	411-1	28072-0	0,00
EFERECIMARA FERREIRA	6731-8	7482-9	0,00
DANIEL FERREIRA	6731-8	21211-3	0,00
ELIENAI FERREIRA	6731-8	8330-5	0,00
LARI FERREIRA	6731-8	8635-5	0,00
CAROL FERREIRA	411-1	24750-2	0,00
NELE FERREIRA	411-1	34454-0	0,00
LARI FERREIRA	411-1	34053-7	0,00
FRAN FERREIRA	411-1	34729-9	0,00
DELL FERREIRA	6731-8	22896-6	0,00
NAIR FERREIRA	411-1	35300-0	0,00
MIRIAM FERREIRA	6731-8	17722-9	0,00
LEITE FERREIRA	6731-8	16342-2	0,00
GRACY FERREIRA	6731-8	16350-3	0,00
APARECIDA FERREIRA	411-1	24734-0	0,00
ZEN FERREIRA	6731-8	16321-X	0,00
ELISABETH FERREIRA	411-1	24730-8	0,00
APARECIDA FERREIRA	6731-8	10276-8	0,00
SILVIA FERREIRA	6731-8	302834-8	0,00
ROSE FERREIRA	6731-8	6200-6	0,00
ANGELA FERREIRA	6731-8	17939-6	0,00
SANDRA FERREIRA	6731-8	16954-4	0,00
CRISTINA FERREIRA	411-1	31217-7	0,00
MARIA FERREIRA	6731-8	8557-X	0,00
DA FERREIRA	411-1	24736-7	0,00

PROCESSO DE LICITAÇÃO Nº 001/2019
TERMO DE FOMENTO Nº 001/2019
DE CANCELAMENTO Nº 001/2019

E

PAGU COM RECURSOS DA
PREFEITURA MUNICIPAL DE

ESCRITORIO SELLES

FOLHAMATIC

Paranapetã

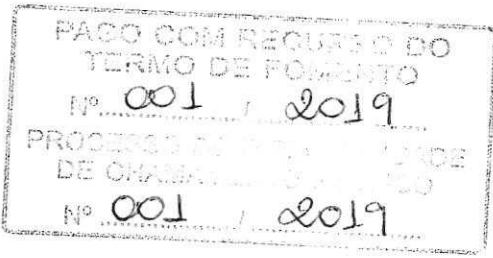
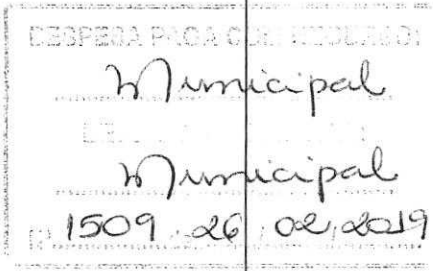
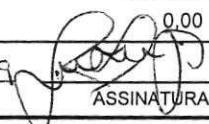
0001 - ASSOCIACAO DE PAIS E AMIGOS DOS EXCEPCIO		R GIRASSOIS, 3327 - JALES		45.125.150/0001-60		Recibo de Pagamento de 13º Salário		NOVEMBRO/2019		Data do Crédito: 30/11/2019	
Código - Nome do Funcionário			Data Admissão		C.B.O.		0003/0000/0000		Fl.		
000260 - JULIANA DOS SANTOS PIRES			02/02/2017		4122-05		EDUCAÇÃO (MUNICIPIO		1		
Cód.	Descrição	Referência	Vencimentos		Descontos						
1260	ADTO 13º SALÁRIO	12,0000	660,00								
											
CTPS n. 59840 /0106 -CPF: 053.116.436-50 -Data Nasc.: 05/12/1982			R.G.: 346883878		Total de Vencimentos		Total de Descontos				
BCO.: - AG.: - C/C: --CARGO: AUXILIAR DE CLASSE			T.P.: MENSALISTA		660,00		0,00				
					TOTAL LÍQUIDO		660,00				
Salário Base	Sal. Contr. INSS	Base Calc. FGTS	F.G.T.S. do Mês		Base Cál. IRRF		Faixa IRRF				
1.320,00	0,00	660,00	52,80		0,00		0,00				
DECLARO TER RECEBIDO A IMPORTANCIA LIQUIDA DISCRIMINADA NESTE RECIBO											
						28/11/2019					
						DATA		ASSINATURA DO FUNCIONÁRIO			



Salários - Liberação de folha de pagamento

1º Pc. 13º pag

Dados do pagamento

Agência do débito 411-1
Conta do débito 42120-0
Data pagamento 28/11/2019
Valor total pagamento 660,00

LANÇADO D 2136
349
Empresa

E

Dados dos favorecidos

1º Pc 13º pag

Nome	Agência	Conta corrente	Valor
EDSON DEMILDO ENSIDES	411-1	31880-9	0,00
JAQUELINE FERNANDA SANCHE	411-1	24748-0	0,00
MARCELA RODRIGUES TEMOTEO	2050-8	9696-2	0,00
VANESSA DA CONCEICAO	411-1	33488-X	0,00
JULIANA DOS SANTOS PIRES	6731-8	8539-1	660,00
CLAUDINEIA ERRERA DE SOUZ	411-1	16020-2	0,00
FLAVIO FRACARI	6731-8	11330-1	0,00
KAMILA DA SILVA POMIN	411-1	32581-3	0,00
AMANDA TEIXEIRA DA COSTA	411-1	27528-X	0,00
JESSICA MENEZES ZAVA	411-1	33088-4	0,00
DOUGLAS HENRIQUE DOS SANT	411-1	35194-6	0,00
SILVIA MARA DOS SANTOS PI	411-1	26487-3	0,00
RENUZA DORISSOTE GONCALVE	411-1	34732-9	0,00
KARINA GARCIA LEONEL	411-1	28072-0	0,00
EFERSON PALACIOS BERSANET	6731-8	7482-9	0,00
DAYANE BERCELI DOS SANTOS	6731-8	21211-3	0,00
ELIANE RODRIGUES DOS SANT	6731-8	8330-5	0,00
LAIS APARECIDA DA CRUZ	6731-8	8635-5	0,00
CARLA DAIANE DA SILVA	411-1	24750-2	0,00
NELSON REZENDE ZANA	411-1	34454-0	0,00
LAISLA HELENA DE GODOY DA	411-1	34053-7	0,00
FRANCIELE LUCIENE OLIVEIR	411-1	34729-9	0,00
DEMIS HENRIQUE BRANDAO ZA	6731-8	22896-6	0,00
NATALIA ROBERTA DOS SANTO	411-1	35300-0	0,00
MIRIAN CARLA NASCIMENTO R	6731-8	17722-9	0,00
LUCELIA CRISTINA DIAS	6731-8	16342-2	0,00
GRACIELLI PAPASSIDERO AMA	6731-8	16350-3	0,00
APARECIDA DE FATIMA BARTO	411-1	24734-0	0,00
ZENILDA PRETO	6731-8	16321-X	0,00
ELISANGELA VAZON MADRI	411-1	24730-8	0,00
APARECIDA DE FATIMA DE SA	6731-8	10276-8	0,00
SILVANA APARECIDA DA SILV	6731-8	302834-8	0,00
ROSINEIDE SAVAZI	6731-8	6200-6	0,00
ANDRESSA GAZOLA DA SILVA	6731-8	17939-6	0,00
SANDRA MARIANO DOS SANTOS	6731-8	16954-4	0,00
CRISTIANI APARECIDA DE MO	411-1	31217-7	0,00
MARINA SQUIAVENATI	6731-8	8557-X	0,00
DANIELLE SILVA SELLES	411-1	24736-7	0,00

PAGO COM RECURSO DO TERMO DE FOMENTO Nº 001 / 2019
PROCESSO Nº 001 / 2019 DE CANCELAMENTO DE OBRAS DE CANCELAMENTO

1509
Municipal
Municipal
1509 28.02.2019

PAGO COM RECURSOS DA PREFEITURA MUNICIPAL DE Paranapi

SEBASTIAO RODRIGUES PALAC	411-1	34276-9	0,00
MARIA JOSEFA NETO	6731-8	15180-7	0,00
VILMA CRISTINA MADRI	6731-8	16349-X	0,00
SOLANGE RIBEIRO DIAS	411-1	24740-5	0,00
LUCINEIA TEODORA ASSUNCAO	411-1	24746-4	0,00
ELENICE LORENCETE GIANINI	6731-8	16341-4	0,00
ANA CLAUDIA MONTE VERDE L	411-1	24739-1	0,00
GREICIELE MONICA DAGUAM S	6731-8	17640-0	0,00
VERENA BERNARDES VIANA	411-1	33942-3	0,00
EUNICE APARECIDA DUTRA	6731-8	302249-8	0,00
FAIRUZI LEALA	6731-8	127-9	0,00
DOUGLAS CARNEIRO DOS SANT	411-1	29191-9	0,00

Assinada por JB491408 JOAO A PAPASSIDERO 28/11/2019 13:25:12
 JB491409 ALCERO RODRIGUES NO 28/11/2019 13:25:28

Transação efetuada com sucesso.

Transação efetuada com sucesso por: JB491409 ALCERO RODRIGUES NO.

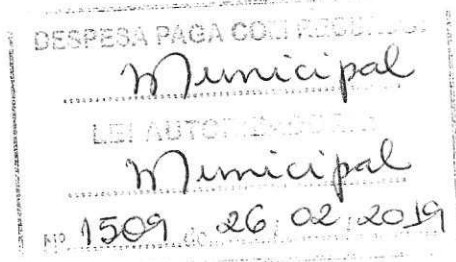

PAGO COM RECURSOS
 DA
 PREFEITURA MUNICIPAL DE
 Paranaguá

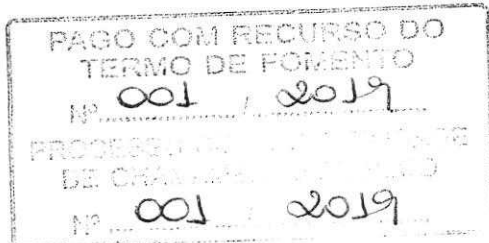

LANÇADO	D	436	Área
	C	349	EA
			A()
			S()
Empresa		NF n°	
1ª Pc. 13º Salário			

ⓔ

PAGO COM RECURSOS
DA
PREFEITURA MUNICIPAL DE
Pavane pua

ESCRITORIO SELLES

FOLHAMATIC

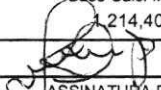
0001 - ASSOCIACAO DE PAIS E AMIGOS DOS EXCEPCIO		NOVEMBRO/2019			
R GIRASSOIS, 3327 - JALES		Data do Crédito: 07/12/2019			
45.125.150/0001-60					
Código - Nome do Funcionário	Data Admissão	C.B.O.	0003/0000/0000		
000260 - JULIANA DOS SANTOS PIRES	02/02/2017	4122-05	EDUCAÇÃO (MUNICIPIO		
Fl.			1		
Cód.	Descrição	Referência	Vencimentos	Descontos	
0001	SALARIO	30,0000	1.320,00		
9860	I.N.S.S.	8,0000		105,60	
<div style="border: 1px solid black; padding: 5px;"> PAGO COM RECURSO DO TERMO DE FOMENTO Nº 001 / 2019 PROCESSO Nº 1509-26-02-2019 DE ORÇAMENTO MUNICIPAL </div>		<div style="border: 1px solid black; padding: 5px;"> DESPESA PAGA COM RECURSO: Municipal Lei Nº 1509-26-02-2019 </div>			
GTPS n. 59840 /0106 -CPF: 053.116.436-50 -Data Nasc.: 05/12/1982 BCO.: - AG.: - - C/C: --CARGO: AUXILIAR DE CLASSE		R.G.: 346883878 T.P.: MENSALISTA	Total de Vencimentos 1.320,00	Total de Descontos 105,60	
			TOTAL LÍQUIDO	1.214,40	
Salário Base	Sal. Contr. INSS	Base Calc. FGTS	F.G.T.S. do Mês	Base Cál. IRRF	Faixa IRRF
1.320,00	1.320,00	1.320,00	105,60	1.214,40	0,00
DECLARO TER RECEBIDO A IMPORTANCIA LIQUIDA DISCRIMINADA NESTE RECIBO			06/12/2019	 ASSINATURA DO FUNCIONÁRIO	
			DATA		

PAGO COM RECURSOS
DA
PREFEITURA MUNICIPAL DE
Paranaguá

G332061410928336401
06/12/2019 14:25:31

Salários - Liberação de folha de pagamento

Dados do pagamento

Agência do débito 411-1
Conta do débito 42120-0
Data pagamento 06/12/2019
Valor total pagamento 1.214,40

LANÇADO	0	424	11/11
VOTO	0	349	11/11
Empresa	Pag. Sal. 11/2019		

①

Dados dos favorecidos

Nome	Agência	Conta corrente	Valor
EDSON DEMILDO ENSIDES	411-1	31880-9	0,00
JAQUELINE FERNANDA SANCHE	411-1	24748-0	0,00
MARCELA RODRIGUES TEMOTEO	2050-8	9696-2	0,00
VANESSA DA CONCEICAO	411-1	33488-X	0,00
JULIANA DOS SANTOS PIRES	6731-8	8539-1	1.214,40
CLAUDINEIA ERRERA DE SOUZ	411-1	16020-2	0,00
FLAVIO FRACARI	6731-8	11330-1	0,00
KAMILA DA SILVA POMIN	411-1	32581-3	0,00
AMANDA TEIXEIRA DA COSTA	411-1	27528-X	0,00
JESSICA MENEZES ZAVA	411-1	33088-4	0,00
DOUGLAS HENRIQUE DOS SANT	411-1	35194-6	0,00
SILVIA MARA DOS SANTOS PI	411-1	26487-3	0,00
RENUZA DORISSOTE GONCALVE	411-1	34732-9	0,00
KARINA GARCIA LEONEL	411-1	28072-0	0,00
EFERSON PALACIOS BERSANET	6731-8	7482-9	0,00
DAYANE BERCELI DOS SANTOS	6731-8	21211-3	0,00
ELIANE RODRIGUES DOS SANT	6731-8	8330-5	0,00
LAIS APARECIDA DA CRUZ	6731-8	8635-5	0,00
CARLA DAIANE DA SILVA	411-1	24750-2	0,00
NELSON REZENDE ZANA	411-1	34454-0	0,00
LAISLA HELENA DE GODOY DA	411-1	34053-7	0,00
FRANCIELE LUCIENE OLIVEIR	411-1	34729-9	0,00
DEMIS HENRIQUE BRANDAO ZA	6731-8	22896-6	0,00
NATALIA ROBERTA DOS SANTO	411-1	35300-0	0,00
MIRIAN CARLA NASCIMENTO R	6731-8	17722-9	0,00
LUCELIA CRISTINA DIAS	6731-8	16342-2	0,00
GRACIELLI PAPASSIDERO AMA	6731-8	16350-3	0,00
APARECIDA DE FATIMA BARTO	411-1	24734-0	0,00
ZENILDA PRETO	6731-8	16321-X	0,00
ELISANGELA VAZON MADRI	411-1	24730-8	0,00
APARECIDA DE FATIMA DE SA	6731-8	10276-8	0,00
SILVANA APARECIDA DA SILV	6731-8	302834-8	0,00
ROSINEIDE SAVAZI	6731-8	6200-6	0,00
ANDRESSA GAZOLA DA SILVA	6731-8	17939-6	0,00
SANDRA MARIANO DOS SANTOS	6731-8	16954-4	0,00
CRISTIANI APARECIDA DE MO	411-1	31217-7	0,00
MARINA SQUIAVENATI	6731-8	8557-X	0,00
DANIELLE SILVA SELLES	411-1	24736-7	0,00

PAGO COM RECURSO DO
TERMO DE FOMENTO
Nº 001 / 2019
PROCESSO DE LICITAÇÃO Nº 001 / 2019
DE CANCELAMENTO DE LICITAÇÃO

PREFEITURA MUNICIPAL DE
PARANAGUÁ
Municipal
Municipal
1509 26 02 2019

SEBASTIAO RODRIGUES PALAC	411-1	34276-9	0,00
MARIA JOSEFA NETO	6731-8	15180-7	0,00
VILMA CRISTINA MADRI	6731-8	16349-X	0,00
SOLANGE RIBEIRO DIAS	411-1	24740-5	0,00
LUCINEIA TEODORA ASSUNCAO	411-1	24746-4	0,00
ELENICE LORENCETE GIANINI	6731-8	16341-4	0,00
ANA CLAUDIA MONTE VERDE L	411-1	24739-1	0,00
GREICIELE MONICA DAGUAM S	6731-8	17640-0	0,00
VERENA BERNARDES VIANA	411-1	33942-3	0,00
EUNICE APARECIDA DUTRA	6731-8	302249-8	0,00
FAIRUZI LEALA	6731-8	127-9	0,00
DOUGLAS CARNEIRO DOS SANT	411-1	29191-9	0,00

Assinada por JB491408 JOAO A PAPASSIDERO 06/12/2019 14:23:16
 JB491409 ALCERO RODRIGUES NO 06/12/2019 14:25:31

Transação efetuada com sucesso.

Transação efetuada com sucesso por: JB491409 ALCERO RODRIGUES NO.

PAGO COM RECURSO DO
 TERMO DE FOMENTO
 Nº 001 / 2019
 PROCESSO DE LICITAÇÃO Nº 001 / 2019
 DE CHAMAMENTO Nº 001 / 2019

PAGO COM RECURSOS
 DA
 PREFEITURA MUNICIPAL DE
 Paranapuã

DESPESA PAGA COM RECURSO:
 Municipal
 LEVANTAMENTO
 Municipal
 1509 26 02 2019

LANÇADO	424	Area
VISTO	349	EX
Empresa	Dag. Solano	NF nº 11/2019



Emissão de comprovantes

G33207144989209413
07/01/2020 14:54:49

SISBB - SISTEMA DE INFORMACOES BANCO DO BRASIL
07/01/2020 - AUTO-ATENDIMENTO - 14:54:50
0411000411

COMPROVANTE DE PAGAMENTO ELETRONICO

PAGADOR: ASSOCIACAO DE PAIS E AMIGOS DO
CNPJ: 45.125.150/0001-60

FAVORECIDO: JULIANA DOS SANTOS PIRES
CPF: 053.116.436-50
AGENCIA: 6731-8 - RUA ONZE-JALES SP
CONTA: 8.539-1
DATA DE PAGAMENTO: 17/12/2019
VALOR CREDITADO (R\$): 554,40

EVENTO: SALARIO ORD EMPREGADOR

AUTENTICACAO SISBB: 4.99D.909.8ED.1FF.CA9

LANÇADO	D	436	Area
VISTO	C	349	E (X) A () S ()
Empresa		NF nº	
13- Salário		2º Parcela	

Transação efetuada com sucesso por: JB491408 JOAO A PAPASSIDERO.

PAGO COM RECURSOS
DA
PREFEITURA MUNICIPAL DE
Paranaque

DESPESA PAGA COM RECURSO:
Municipal
LEI AUTORIZADORA
Municipal
1509, 26 de 2019

PAGO COM RECURSO DO
TERMO DE FOMENTO
Nº 001 / 2019
PROCESSO DE LICITAÇÃO Nº
DE CHAMADA Nº 3 / 2019
Nº 001 / 2019

PAGO COM RECURSOS DA
PREFEITURA MUNICIPAL DE

CRITÓRIO SELLES

FOLHAMATIC

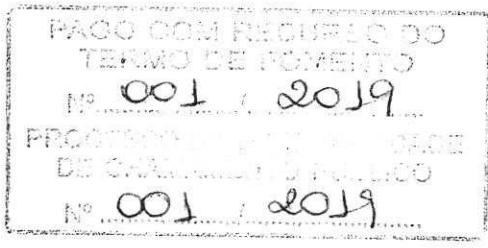
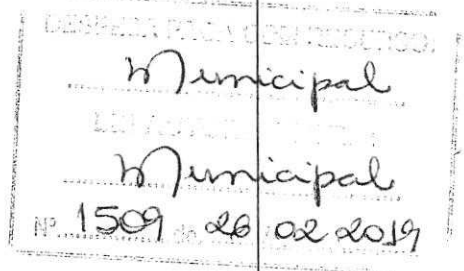
001 - ASSOCIAÇÃO DE PAIS E AMIGOS DOS EXCEPCIO GIRASSOIS, 3327 - JALES 125.150/0001-60		<i>Paranaíba</i> Recibo de Pagamento de 13º Salário DEZEMBRO/2019 Data do Crédito: 20/12/2019	
Nome do Funcionário 00260 - JULIANA DOS SANTOS PIRES		Data Admissão 02/02/2017	C.B.O. 0003/0000/0000 4122-05 EDUCAÇÃO (MUNICIPIO)
Cód.	Descrição	Referência	Vencimentos
270	13º SALÁRIO	12,0000	1.320,00
620	DESC. ADIANT. 13º SALÁRIO		660,00
860	I.N.S.S.	8,0000	105,60
			
R.G.: 346883878 T.P.: MENSALISTA		1.320,00	765,60
TPS n. 59840 /0106 -CPF: 053.116.436-50 -Data Nasc.: 05/12/1982 CO.: - AG.: - - C/C: -CARGO: AUXILIAR DE CLASSE		TOTAL LÍQUIDO 554,40	
Salário Base	Sal. Contr. INSS	Base Calc. FGTS	F.G.T.S. do Mês
1.320,00	1.320,00	660,00	52,80
Base Cál. IRRF		Faixa IRRF	
1.214,40		0,00	
DECLARO TER RECEBIDO A IMPORTANCIA LIQUIDA DISCRIMINADA NESTE RECIBO			
		17/12/2019	<i>[Assinatura]</i>
		DATA	SIGNATURA DO FUNCIONÁRIO



Emissão de comprovantes

G33207144989209411
07/01/2020 14:54:40

SISBB - SISTEMA DE INFORMACOES BANCO DO BRASIL
07/01/2020 - AUTO-ATENDIMENTO - 14:54:42
0411000411

COMPROVANTE DE PAGAMENTO ELETRONICO

PAGADOR: ASSOCIACAO DE PAIS E AMIGOS DO
CNPJ: 45.125.150/0001-60

FAVORECIDO: JULIANA DOS SANTOS PIRES
CPF: 053.116.436-50

AGENCIA: 6731-8 - RUA ONZE-JALES SP
CONTA: 8.539-1
DATA DE PAGAMENTO: 30/12/2019
VALOR CREDITADO (R\$): 1.214,40

EVENTO: SALARIO ORD EMPREGADOR

AUTENTICACAO SISBB: E.7EE.CE8.AA9.606.ECB

LANÇADO	D	124	Area
VISTO	C	349	EX)
			A()
			S()
Emprego	Pag. Salario		NF nº
			12/2019

Transação efetuada com sucesso por: JB491408 JOAO A PAPASSIDERO.

DESPEZA PAGA COM RECURSOS
Municipal
LEI AUTOLIMPEZA
Municipal
1509 26 02 2019

PAGO COM RECURSO DO
TERMO DE FOMENTO
Nº 001 / 2019
PROCESSO DE LICITAÇÃO Nº 001 / 2019
DE CARACTERÍSTICA PLIEITO

PAGO COM RECURSOS
DA
PREFEITURA MUNICIPAL DE
Pavaneópolis

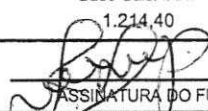
0001 - ASSOCIACAO DE PAIS E AMIGOS DOS EXCEPCIO R GIRASSOIS, 3327 - JALES 45.125.150/0001-60		DEZEMBRO/2019 Data do Crédito: 06/01/2019			
Código - Nome do Funcionário 000260 - JULIANA DOS SANTOS PIRES		Data Admissão 02/02/2017	C.B.O. 4122-05	0003/0000/0000 EDUCAÇÃO (MUNICIPIO)	Fl. 1
Cód.	Descrição	Referência	Vencimentos	Descontos	
0001	SALARIO	30,0000	1.320,00		
9860	I.N.S.S.	8,0000		105,60	
<div style="border: 1px solid black; padding: 5px; text-align: center;"> PAGO COM RECURSO DO TERMO DE FOMENTO Nº 001 / 2019 PROCESSO Nº 1509 DE 02/02/2019 Nº 001 / 2019 </div>		Total de Vencimentos 1.320,00		Total de Descontos 105,60	
		TOTAL LÍQUIDO		1.214,40	
CTPS n. 59840 /0106 -CPF: 053.116.436-50 -Data Nasc.: 05/12/1982 BCO.: - AG.: - - C/C: --CARGO: AUXILIAR DE CLASSE		R.G.: 346883878 T.P.: MENSALISTA			
Salário Base 1.320,00	Sal. Contr. INSS 1.320,00	Base Calc. FGTS 1.320,00	F.G.T.S. do Mês 105,60	Base Cál. IRRF 1.214,40	Faixa IRRF 0,00
DECLARO TER RECEBIDO A IMPORTANCIA LIQUIDA DISCRIMINADA NESTE RECIBO			30/12/2019 DATA	 ASSINATURA DO FUNCIONÁRIO	

PAGO COM RECURSOS
 51
 PREFEITURA MUNICIPAL DE
Paranapuã

DESPESA PAGA COM RECURSO:
Municipal
 LEVANTAMENTO Nº
Municipal
 1509 de 02/02/2019

ANEXO VI

Prestação de Contas
Prefeitura de
PARANAPUÃ
Integral (Assistência)
Abril a Dezembro/2019

Órgão Concessor: **Prefeitura do Município de Paranapuã**

OSC: **Associação de Pais e Amigos dos Excepcionais de Jales - APAE**

Termo de Fomento nº **001/2019**

Processo de Inexigibilidade de Chamamento Público nº **001/2019**

Lei Municipal nº 1.509 de 26 de Fevereiro de 2019

Fonte de Recurso: **Municipal**

Programa/Objeto: **Despesas com atendimento à pessoa com deficiência intelectual, deficiência múltipla e transtorno do espectro autista (TEA) que necessitam de apoio permanente pervasivo.**

Valor de Repasse: **R\$ 4.587,36 (quatro mil, quinhentos e oitenta e sete reais e trinta e seis centavos)**

Valor Aplicação Financeira: **R\$ 0,00**

Data de Assinatura: **25/03/2019**



APAE Associação de Pais e Amigos dos Excepcionais de Jales

ESCOLA DE EDUCAÇÃO ESPECIAL "ANA EDUARDA MARQUES SILVESTRE"

Rua dos Girassóis nº 3327 - B. Santo Expedito
Fone (17) 3632-1984 - Fax (17) 3621-6000 - CEP 15 707-094 - JALES - SP
e-mail: apaejales@melfinet.com.br - apaejales 2009@gmail.com

ANEXO RP-14 - REPASSES AO TERCEIRO SETOR DEMONSTRATIVO INTEGRAL DAS RECEITAS E DESPESAS - TERMO DE COLABORAÇÃO/FOMENTO

ÁREA DE ATENDIMENTO "ASSISTÊNCIA"

ÓRGÃO PÚBLICO: Prefeitura do Município de Paranapuã

ORGANIZAÇÃO DA SOCIEDADE CIVIL: Associação de Pais e Amigos dos Excepcionais de Jales - APAE

CNPJ: 45.125.150/0001-60

ENDEREÇO E CEP: Rua dos Girassóis, nº 3327 – Santo Expedito / Jales (SP) – CEP: 15.707-094

RESPONSÁVEL(IS) PELA OSC: João Aparecido Papassidero

CPF: 784.713.708-91

OBJETO DA PARCERIA: Despesas com atendimento à pessoa com deficiência intelectual, deficiência múltipla e transtorno do espectro autista (TEA) que necessitam de apoio permanente pervasivo.

EXERCÍCIO: 2019 - (período: abril a dezembro/2019)

ORIGEM DOS RECURSOS (1): Municipal

DOCUMENTO	DATA	VIGÊNCIA	VALOR - R\$
Termo de Colaboração/Fomento nº 001/2019	25/03/2019	01/04/2019 a 31/12/2019	40.000,00

DEMONSTRATIVO DOS RECURSOS DISPONÍVEIS NO EXERCÍCIO				
DATA PREVISTA PARA O REPASSE (2)	VALORES PREVISTOS (R\$)	DATA DO REPASSE	NÚMERO DO DOCUMENTO DE CRÉDITO	VALORES REPASSADOS (R\$)
20/04/2019	286,71	16/05/2019	660.411.000.104.235	286,71
20/05/2019	286,71	16/05/2019	660.411.000.104.235	286,71
20/06/2019	573,42	19/06/2019	660.411.000.034.103	573,42
20/07/2019	573,42	12/07/2019	660.411.000.034.103	573,42
20/08/2019	573,42	27/08/2019	660.411.000.034.103	573,42
20/09/2019	573,42	18/09/2019	550.411.000.034.103	573,42
20/10/2019	573,42	18/09/2019	550.411.000.034.103	573,42
20/11/2019	573,42	14/10/2019	660.411.000.034.103	573,42
20/12/2019	573,42	10/12/2019	660.411.000.034.103	573,42
(A) SALDO DO EXERCÍCIO ANTERIOR				0,00
(B) REPASSES PÚBLICOS NO EXERCÍCIO				4.587,36
(C) RECEITAS COM APLICAÇÕES FINANCEIRAS DOS REPASSES PÚBLICOS (período: abril a dezembro/2019)				0,00
(D) OUTRAS RECEITAS DECORRENTES DA EXECUÇÃO DO AJUSTE (3)				0,00
(E) TOTAL DE RECURSOS PÚBLICOS (A + B + C + D)				4.587,36
(F) RECURSOS PRÓPRIOS DA ENTIDADE PARCEIRA				12,51
(G) TOTAL DE RECURSOS DISPONÍVEIS NO EXERCÍCIO (E + F)				4.599,87

(1) Verba: Federal, Estadual ou Municipal, devendo ser elaborado um anexo para cada fonte de recurso.

(2) Incluir valores previstos no exercício anterior e repassados neste exercício.

(3) Receitas com estacionamento, aluguéis, entre outras.

O(s) signatário(s), na qualidade de representante(s) da Associação de Pais e Amigos dos Excepcionais de Jales - APAE vem indicar, na forma abaixo detalhada, as despesas incorridas e pagas no exercício/2019, bem como as despesas a pagar no exercício seguinte.

Fundada: 20/09/1973 - Filial Federação Nacional das Apaes nº 188/74 - Utilidade Pública Municipal Lei nº 905/74 - Utilidade Pública Estadual Lei nº 1477 de 30/11/1977 - Utilidade Pública Federal Lei 91/35 e Decreto 50.537/61 publicado Diário Oficial 30/03/1982 - Registro de personalidade jurídica nº 086 - INSS - Isenção Quota Patrimonial Entidade Filantrópica nº 21089 - 106013/77 - Secretaria Estadual de Assistência e Desenvolvimento Social nº 3067 - Registro Conselho Nacional de Assistência Social Processo nº 262.808/76 - Protocolo de Renovação CEBAS nº 71000.0034.95/2015-61 de 04/07/2015 a 03/07/2018 - CMDCA nº 188/2009 - CMAS nº 05/2010 - CNPJ 45.125.150/0001-60 - Autorização de funcionamento de escola - publicação no diário oficial 26/08/1982, processo 11.712/80-DRE/SJRP, apenso: 11.464/79-DRE/SP.



APAE Associação de Pais e Amigos dos Excepcionais de Jales

ESCOLA DE EDUCAÇÃO ESPECIAL "ANA EDUARDA MARQUES SILVESTRE"

Rua dos Girassóis nº 3327 - B. Santo Expedito
Fone (17) 3632-1984 - Fax (17) 3621-6000 - CEP 15 707-094 - JALES - SP
e-mail: apaejales@melfinet.com.br - apaejales 2009@gmail.com

DEMONSTRATIVO DAS DESPESAS INCORRIDAS NO EXERCÍCIO					
ORIGEM DOS RECURSOS (4): MUNICIPAL					
CATEGORIA OU FINALIDADE DA DESPESA (8)	DESPESAS CONTABILIZADAS NESTE EXERCÍCIO (R\$)	DESPESAS CONTABILIZADAS EM EXERCÍCIOS ANTERIORES E PAGAS NESTE EXERCÍCIO (R\$) (H)	DESPESAS CONTABILIZADAS NESTE EXERCÍCIO E PAGAS NESTE EXERCÍCIO (R\$) (I)	TOTAL DE DESPESAS PAGAS NESTE EXERCÍCIO (R\$) (J= H + I)	DESPESAS CONTABILIZADAS NESTE EXERCÍCIO A PAGAR EM EXERCÍCIOS SEGUINTE (R\$)
Recursos humanos (5)					
Recursos humanos (6)					
Medicamentos					
Material médico e hospitalar (*)					
Gêneros alimentícios	2.032,05	0,00	2.032,05	2.032,05	0,00
Outros materiais de consumo	203,60	0,00	203,60	203,60	0,00
Serviços médicos (*)					
Outros serviços de terceiros	2.292,47	0,00	2.292,47	2.292,47	0,00
Locação de imóveis					
Locações diversas					
Utilidades públicas (7)					
Combustível					
Bens e materiais permanentes					
Obras					
Despesas financeiras e bancárias					
Outras despesas "manutenção geral"	59,24	0,00	59,24	59,24	0,00
TOTAL	4.587,36	0,00	4.587,36	4.587,36	0,00

(4) Verba: Federal, Estadual, Municipal e Recursos Próprios, devendo ser elaborado um anexo para cada fonte de recurso.

(5) Salários, encargos e benefícios.

(6) Autônomos e pessoa jurídica.

(7) Energia elétrica, água e esgoto, gás, telefone e internet.

(8) No rol exemplificativo incluir também as aquisições e os compromissos assumidos que não são classificados contabilmente como DESPESAS, como, por exemplo, aquisição de bens permanentes.

(9) Quando a diferença entre a Coluna DESPESAS CONTABILIZADAS NESTE EXERCÍCIO e a Coluna DESPESAS CONTABILIZADAS NESTE EXERCÍCIO E PAGAS NESTE EXERCÍCIO for decorrente de descontos obtidos ou pagamento de multa por atraso, o resultado não deve aparecer na coluna DESPESAS CONTABILIZADAS NESTE EXERCÍCIO A PAGAR EM EXERCÍCIOS SEGUINTE, uma vez que tais descontos ou multas são contabilizados em contas de receitas ou despesas. Assim sendo deverá se indicado como nota de rodapé os valores e as respectivas contas de receitas e despesas.

(*) Apenas para entidades da área da Saúde.

Fundada: 20/09/1973 - Filiada Federação Nacional das Apaes nº 188/74 - Utilidade Pública Municipal Lei nº 905/74 - Utilidade Pública Estadual Lei nº 1477 de 30/11/1977 - Utilidade Pública Federal Lei 91/35 e Decreto 50.537/61 publicado Diário Oficial 30/03/1982 - Registro de personalidade jurídica nº 086 - INSS - Isenção Quota Patrimonial Entidade Filantrópica nº 21089 - 106013/77 - Secretaria Estadual de Assistência e Desenvolvimento Social nº 3067 - Registro Conselho Nacional de Assistência Social Processo nº 262.808/76 - Protocolo de Renovação CEBAS nº 71000.0034.95/2015-61 de 04/07/2015 a 03/07/2018 - CMDCA nº 188/2009 - CMAS nº 05/2010 - CNPJ 45.125.150/0001-60 - Autorização de funcionamento de escola - publicação no diário oficial 26/08/1982, processo 11.712/80-DRE/SJRP, apenso: 11.464/79-DRE/SP.

**APAE**

Associação de Pais e Amigos dos Excepcionais de Jales

ESCOLA DE EDUCAÇÃO ESPECIAL "ANA EDUARDA MARQUES SILVESTRE"

Rua dos Girassóis nº 3327 - B. Santo Expedito

Fone (17) 3632-1984 - Fax (17) 3621-6000 - CEP 15 707-094 - JALES - SP

e-mail: apaejales@melfinet.com.br - apaejales 2009@gmail.com

DEMONSTRATIVO DAS DESPESAS INCORRIDAS NO EXERCÍCIO					
ORIGEM DOS RECURSOS (4): RECURSO PRÓPRIO					
CATEGORIA OU FINALIDADE DA DESPESA (8)	DESPESAS CONTABILIZADAS NESTE EXERCÍCIO (R\$)	DESPESAS CONTABILIZADAS EM EXERCÍCIOS ANTERIORES E PAGAS NESTE EXERCÍCIO (R\$) (H)	DESPESAS CONTABILIZADAS NESTE EXERCÍCIO E PAGAS NESTE EXERCÍCIO (R\$) (I)	TOTAL DE DESPESAS PAGAS NESTE EXERCÍCIO (R\$) (J= H + I)	DESPESAS CONTABILIZADAS NESTE EXERCÍCIO A PAGAR EM EXERCÍCIOS SEGUINTE (R\$)
Recursos humanos (5)					
Recursos humanos (6)					
Medicamentos					
Material médico e hospitalar (*)					
Gêneros alimentícios	12,51	0,00	12,51	12,51	0,00
Outros materiais de consumo					
Serviços médicos (*)					
Outros serviços de terceiros					
Locação de imóveis					
Locações diversas					
Utilidades públicas (7)					
Combustível					
Bens e materiais permanentes					
Obras					
Despesas financeiras e bancárias					
Outras despesas "manutenção geral"					
TOTAL	12,51	0,00	12,51	12,51	0,00

(4) Verba: Federal, Estadual, Municipal e Recursos Próprios, devendo ser elaborado um anexo para cada fonte de recurso.

(5) Salários, encargos e benefícios.

(6) Autônomos e pessoa jurídica.

(7) Energia elétrica, água e esgoto, gás, telefone e internet.

(8) No rol exemplificativo incluir também as aquisições e os compromissos assumidos que não são classificados contabilmente como DESPESAS, como, por exemplo, aquisição de bens permanentes.

(9) Quando a diferença entre a Coluna DESPESAS CONTABILIZADAS NESTE EXERCÍCIO e a Coluna DESPESAS CONTABILIZADAS NESTE EXERCÍCIO E PAGAS NESTE EXERCÍCIO for decorrente de descontos obtidos ou pagamento de multa por atraso, o resultado não deve aparecer na coluna DESPESAS CONTABILIZADAS NESTE EXERCÍCIO A PAGAR EM EXERCÍCIOS SEGUINTE, uma vez que tais descontos ou multas são contabilizados em contas de receitas ou despesas. Assim sendo deverá se indicado como nota de rodapé os valores e as respectivas contas de receitas e despesas.

(*) Apenas para entidades da área da Saúde.

Fundada: 20/09/1973 - Filiada Federação Nacional das Apaes nº 188/74 - Utilidade Pública Municipal Lei nº 905/74 - Utilidade Pública Estadual Lei nº 1477 de 30/11/1977 - Utilidade Pública Federal Lei 91/35 e Decreto 50.537/61 publicado Diário Oficial 30/03/1982 - Registro de personalidade jurídica nº 086 - INSS - Isenção Quota Patrimonial Entidade Filantrópica nº 21089 - 106013/77 - Secretaria Estadual de Assistência e Desenvolvimento Social nº 3067 - Registro Conselho Nacional de Assistência Social Processo nº 262.808/76 - Protocolo de Renovação CEBAS nº 71000.0034.95/2015-61 de 04/07/2015 a 03/07/2018 - CMDCA nº 188/2009 - CMAS nº 05/2010 - CNPJ 45.125.150/0001-60 - Autorização de funcionamento de escola - publicação no diário oficial 26/08/1982, processo 11.712/80-DRE/SJRP, apenso: 11.464/79-DRE/SP.



APAE Associação de Pais e Amigos dos Excepcionais de Jales

ESCOLA DE EDUCAÇÃO ESPECIAL "ANA EDUARDA MARQUES SILVESTRE"

Rua dos Girassóis nº 3327 - B. Santo Expedito
Fone (17) 3632-1984 - Fax (17) 3621-6000 - CEP 15 707-094 - JALES - SP
e-mail: apaejales@melfinet.com.br - apaejales 2009@gmail.com

DEMONSTRATIVO DO SALDO FINANCEIRO DO EXERCÍCIO	
(G) TOTAL DE RECURSOS DISPONÍVEL NO EXERCÍCIO	4.599,87
(J) DESPESAS PAGAS NO EXERCÍCIO (H+I)	4.599,87
(K) RECURSO PÚBLICO NÃO APLICADO [E - (J - F)]	0,00
(L) VALOR DEVOLVIDO AO ÓRGÃO PÚBLICO	0,00
(M) VALOR AUTORIZADO PARA APLICAÇÃO NO EXERCÍCIO SEGUINTE (K - L)	0,00

Declaro(amos), na qualidade de responsável(is) pela entidade supra epigrafada, sob as penas da Lei, que a despesa relacionada comprova a exata aplicação dos recursos recebidos para os fins indicados, conforme programa de trabalho aprovado, proposto ao Órgão Público Parceiro.

LOCAL e DATA: Jales-SP., 30 de Janeiro de 2.020.

Responsáveis pela Organização da Sociedade Civil: (nome, cargo e assinatura)

DIRIGENTE:

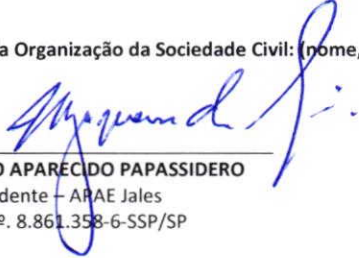
JOÃO APARECIDO PAPASSIDERO
Presidente - APAE Jales
RG nº. 8.861.358-6-SSP/SP

MEMBROS DO CONSELHO FISCAL: (nomes e assinatura)

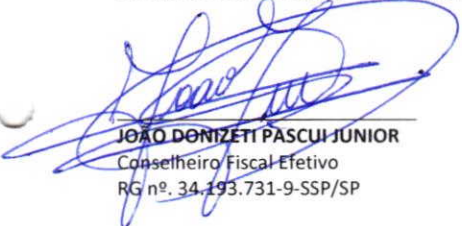
JOÃO DONIZETI PASCUI JÚNIOR
Conselheiro Fiscal Efetivo
RG nº. 34.193.731-9-SSP/SP

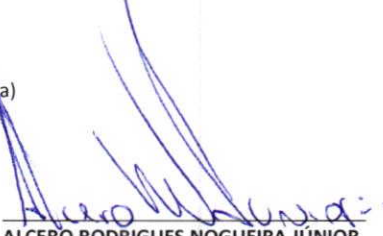
ALCERRO RODRIGUES NOGUEIRA JÚNIOR
Conselheiro Fiscal Efetivo
RG nº. 29.122.106-3-SSP/SP

NIVALDO APARECIDO FAÇA
Conselheiro Fiscal Efetivo
RG nº. 10.366.381-SSP/SP



Transações Pendentes

Pagamento de títulos com débito em conta corrente

20/05/2019 - BANCO DO BRASIL - 10:40:51
041100411 0010

COMPROVANTE DE PAGAMENTO DE TITULOS

CLIENTE: APAE JALES PM PARANAPUA
AGENCIA: 0411-1 CONTA: 42.120-0
=====

BANCO SANTANDER (BRASIL) S.A.

0339965162866000000343329201040478950000013960

BENEFICIARIO:

LOPES SUPERMERCADOS LTDA

NOME FANTASIA:

LOPES SUPERMERCADOS LTDA

CNPJ: 53.963.443/0001-44

PAGADOR:

ASS PAIS AMIGOS EXCEP DE JALES

CNPJ: 45.125.150/0001-60

=====

NR. DOCUMENTO 52.001
DATA DE VENCIMENTO 20/05/2019
DATA DO PAGAMENTO 20/05/2019
VALOR DO DOCUMENTO 139,60
VALOR COBRADO 139,60

=====

NR.AUTENTICACAO A.E22.97C.2B9.578.0E3

=====

Central de Atendimento BB
4004 0001 Capitais e regioes metropolitanas
0800 729 0001 Demais localidades
Consultas, informacoes e servicos transacionais.

SAC

0800 729 0722

Informacoes, reclamacoes e cancelamento de
produtos e servicos.

Ouvidoria

0800 729 5678

Reclamacoes nao solucionadas nos canais
habituais: agencia, SAC e demais canais de
atendimento.

Atendimento a Deficientes Auditivos ou de Fala

0800 729 0088

Informacoes, reclamacoes, cancelamento de
cartao, outros produtos e servicos de Ouvidoria.Assinada por JB491408 JOAO A PAPASSIDERO
JB491409 ALCERO RODRIGUES NO

20/05/2019 10:38:46

20/05/2019 10:40:49

Transação efetuada com sucesso.

Transação efetuada com sucesso por: JB491409 ALCERO RODRIGUES NO.

PAGO COM RECURSO DO TERMO DE FOMENTO	
Nº	001 / 2019
PROCESSO DE INEXIGIBILIDADE DE CHAMAMENTO PÚBLICO	
Nº	001 / 2019

DESPESA PAGA COM RECURSO:	
Municipal	
LEI AUTORIZADORA:	
Municipal	
Nº	1509 de 26/02/2019

PAGO COM RECURSOS
DA
PREFEITURA MUNICIPAL DE
Paranapua

LANÇADO	D	067	Area
VISTO	G	349	E () AM S ()
Empresa	NF nº		
Paranapua	81398		

Santander

033-7

Beneficiário: LOPES SUPERMERCADOS LTDA - 053963443000144
Endereço: R FAUZI KASSIM, 1247 - CENTRO - 15370-000 - PEREIRA BARRETO - SP

Recibo do Pagador

PAGO COM RECURSO DO
TERMO DE FOMENTO
Nº 001 / 2019
PROCESSO DE LICITAÇÃO DE
DE CHAMAMENTO PÚBLICO
Nº 001 / 2019

DESPESSA COM RECURSO:

Municipal
LÍQUIDAÇÃO
Municipal
1509 de 02/2019

Vencimento 20/05/2019
Nosso Número 0000000433292
Número do Documento 81398
Agência/Cód. Beneficiário 0132/006516866
(=) Valor do Documento 139,60

Pagador ASS-PAIS-AMIGOS-EXCEP-DE-JALES
RUA DOS GIRASSOIS, 3327
15707-094 JALES SP

Autenticação Mecânica
CNPJ: 45.125.150/0001-60

Sacador / Avalista:

Santander

033-7

03399.65162 86600.000003 43329.201040 4 78950000013960

Local de Pagamento ATÉ O VCTO PAGAR EM QUALQUER BANCO OU CORRESPONDENTE NÃO BANCÁRIO

Vencimento 20/05/2019

Beneficiário LOPES SUPERMERCADOS LTDA - 053963443000144
R FAUZI KASSIM, 1247 - CENTRO - 15370-000 - PEREIRA BARRETO - SP

Agência / Cod. do Beneficiário 0132/006516866

Data do Documento 25/04/2019 Número do Documento 81398 Espécie Documento DM Aceite N Data do Processamento 25/04/2019

Nosso Número 0000000433292

Carteira COBRANCA SIMPLE - ECR Espécie REAL Quantidade Valor

(=) Valor do Documento 139,60

Instruções:
COMISSAO PERMANENCIA AO DIA R\$ 0,05
MULTA APOS 21/05/2019 R\$ 2,79

(Texto de responsabilidade do Cedente) PAGO COM RECURSOS

(-) Desconto

DA
PREFEITURA MUNICIPAL DE

(-) Abatimento

Pananapua

(+) Mora

APOS VENCTO LIGUE 0800-7023535/ 11-4004-3535 OU
ACESSE WWW.SANTANDER.COM.BR/BOLETOS E OBTENHA
BOLETO PAGAVEL EM QUALQUER BANCO

Vistos - 06/05/19 - Ag.

(+) Outros Acréscimos

(=) Valor Cobrado

Pagador ASS PAIS AMIGOS EXCEP DE JALES
RUA DOS GIRASSOIS, 3327
15707-094 JALES SP

CNPJ: 45.125.150/0001-60

Sacador / Avalista:

IBS003

Autenticação Mecânica - FICHA DE COMPENSAÇÃO



1° BOLETO

Preservar o meio ambiente é cuidar do nosso futuro.



033-7

RECIBO DO PAGADOR

Local de Pagamento: PAGAVEL PREFERENCIALMENTE NO BANCO SANTANDER					Vencimento	20/05/2019
Beneficiário LOPES SUPERMERCADOS LTDA CNPJ: 53.963.443/0001-44 R FAUZI KASSIM, 1247 - - CENTRO - PEREIRA BARRETO - SP - CEP: 15370-000					Agência / Código Beneficiário	0132 / 6516866
Data do documento 25/04/2019	No. do documento 81398	Espécie doc. DM	Aceite NAO ACEITO	Data Processamento 26/04/2019	Nosso Número 0000000433292	
Uso do Banco	Carteira ELETR C/REG	Espécie Moeda REAL	Quantidade	(x) Valor 0,00	(y) Valor do Documento 139,60	

Pagador: ASS PAIS AMIGOS EXCEP DE JALES 045125150000160
RUA DOS GIRASSOIS,3327 JD STO EXPEDITO 15707-094 - JALES - SP

Sacador/Avalista
Mensagens / Instruções (Texto de Responsabilidade do Beneficiário)

COMISSAO DE PERMANENCIA AO DIA R\$ 0,05
COBRAR MULTA DE 2,79 APOS 21/05/2019

PAGO COM RECURSOS DO
TERMO DE FOMENTO
Nº 001 / 2019
PROCESSO Nº 001 / 2019
DE CANCELAMENTO DE LICITAÇÃO

DESPESA PAGA COM RECURSO:
Municipal
Municipal
1509 de 26 02 2019

PAGO COM RECURSOS
DA
PREFEITURA MUNICIPAL DE
Pananapua

- 2ª via impressa via Internet Banking em 26/04/2019

Autenticação Mecânica

Corte na Linha Pontilhada



033-7

03399.65162 86600.000003 43329.201040 4 78950000013960

Local de Pagamento: PAGAVEL PREFERENCIALMENTE NO BANCO SANTANDER					Vencimento	20/05/2019
Beneficiário LOPES SUPERMERCADOS LTDA CNPJ: 53.963.443/0001-44 R FAUZI KASSIM, 1247 - - CENTRO - PEREIRA BARRETO - SP - CEP: 15370-000					Agência / Código Beneficiário	0132 / 6516866
Data do documento 25/04/2019	No. do documento 81398	Espécie doc. DM	Aceite NAO ACEITO	Data Processamento 26/04/2019	Nosso Número 0000000433292	
Uso do Banco	Carteira ELETR C/REG	Espécie Moeda REAL	Quantidade	(x) Valor 0,00	(y) Valor do Documento 139,60	

Instruções
COMISSAO DE PERMANENCIA AO DIA R\$ 0,05
COBRAR MULTA DE 2,79 APOS 21/05/2019

(-) Descontos/Abatimento

(*) Mora/Multa

(=) Valor Cobrado

- 2ª via impressa via Internet Banking em 26/04/2019

Ficha de Compensação

Pagador: ASS PAIS AMIGOS EXCEP DE JALES 045125150000160
RUA DOS GIRASSOIS,3327 JD STO EXPEDITO 15707-094 - JALES - SP

Código de Baixa

Autenticação Mecânica



LANÇADO
VISTO
Empresa
Volencia
067
349
NF nº
81398
Ares
E ()
A (X)
S ()

A

RECEBEMOS DE LOPES SUPERMERCADOS LTDA (53.963.443/0009-00) OS PRODUTOS CONSTANTES DA NOTA FISCAL INDICADA AO LADO - EMISSÃO: 20/03/2019 20:49:30 VALOR TOTAL: 139,60 END. DESTINATÁRIO: R. DOS GIRASSOIS N. Nº 3327, 3327 BAIRRO: JD. SANTO EXPEDITO CEP: 15707-094 MUNICÍPIO: JALES UF: SP		NF-e Nº 81.398 SERIE 003
DATA DE RECEBIMENTO	IDENTIFICAÇÃO E ASSINATURA DO RECEBEDOR ASS PAIS AMIGOS EXCEP DE JALES	



Identificação do Emitente
LOPES SUPERMERCADOS LTDA
 AV JOAO AMADEU, Nº 3530,
 3530, JARDIM ACLIMACAO,
 JALES/SP, Fone: (17)36243100,
 CEP: 15700-000

DANFE DOCUMENTO AUXILIAR DA NOTA FISCAL ELETRÔNICA		
0 - ENTRADA 1 - SAIDA		
Nº 81.398 SERIE 003 Fl 1 / 1 Via 5		(CHAVE DE ACESSO) 3519.0353.9634.4300.0900.5500.3000.0813.9810.0949.3187
Consulta de autenticidade no portal nacional da NF-e www.nfe.fazenda.gov.br/portal ou no site da Sefaz Autorizadora		

NATUREZA DA OPERAÇÃO VENDAS ATRAVES CUPOM FISCAL	PRIMEIRO (1) DE AUTORIZAÇÃO (1) DE USO 135190200233251 20/03/2019 21:01:17
INSCRIÇÃO ESTADUAL 396037687115	INSC. ESTADUAL DO SUBST. TRIBUTARIO CNPJ 53.963.443/0009-00

DESTINATÁRIO/REMETENTE		CNP/CPF	DATA EMISSÃO
NOME / RAZÃO SOCIAL ASS PAIS AMIGOS EXCEP DE JALES		45.125.150/0001-60	20/03/2019
ENDEREÇO R. DOS GIRASSOIS N. Nº 3327, 3327	BAIRRO/DISTRITO JD. SANTO EXPEDITO	CPF 15707-094	DATA DE ENTRADA - SAÍDA 20/03/2019
MUNICÍPIO JALES	UF SP	INSCRIÇÃO ESTADUAL ISENTO	HORA DE SAÍDA 21:19:30

FATURA
000081398 Vencido: 17/04/2019 Valor: 139,60

BASE DE CALCULO DO ICMS 139,60	VALOR DO ICMS 9,77	BASE DE CALCULO DO ICMS SUBSTITUIÇÃO 0,00	VALOR DO ICMS SUBSTITUIÇÃO 0,00	VALOR TOTAL DOS PRODUTOS 139,60
VALOR DO FRETE 0,00	VALOR DO SEGURO 0,00	DESCONTO 0,00	OUTRAS DESPESAS ACESSÓRIAS 0,00	VALOR TOTAL DA NOTA 139,60

TRANSPORTADOR / VOLUMES TRANSPORTADOS		FRETE POR CONTA 0 - Emitente	CODIGO ANTI	PLACA DO VEICULO	UF	CNPJ / CPF
RAZÃO SOCIAL		MUNICÍPIO		UF		INSCRIÇÃO ESTADUAL
ENDEREÇO	QUANTIDADE 20,00	ESPECIE UNIDADE	MARCA	NUMERAÇÃO	PESO BRUTO 101,000	PESO LÍQUIDO 100,000

CODIGO	DESCRIÇÃO DO PRODUTO SERVIÇO	NCM / SH CEST	EAN	CST	CFOP	UNID.	QTDE	UNITARIO	V. TOTAL	% DES	BC ICMS - BC ST	V. ICMS / VL ST	V. IPI	ALÍQUOTAS ICMS IPI
200247	ACUCAR CRISTAL ALTO ALEGRE 5KG Vlr:Trib(F,E,M): R\$ 47,85	17019900 1710101	7896508300010	000	5929	UN	20,0000	6,9800	139,60	0	139,60	9,77	0,00	7,00

LANÇADO	D	067	Área
VISTO	C	349	E () A (X) S ()
Empresa Proença	NF nº 81398		

PAGO COM RECURSO DO
TERMO DE FOMENTO
Nº 001 / 2019
PROCESSO DE LICITAÇÃO Nº
DE CHAMADA PÚBLICA Nº
Nº 001 / 2019

DESPESA PAGA COM RECURSO:
Municipal
LÍQUIDA AUTORIZADA:
Municipal
R\$ 1509,26 / 02/2019

PAGO COM RECURSOS
DA
PREFEITURA MUNICIPAL DE
Varanapua

DADOS ADICIONAIS	RESERVA DO FISCO
INFORMAÇÕES COMPLEMENTARES CUPONS FISCAIS ==> CHAVE CF-E = 35190353963443000900590005606050222447874289 ECF: EP09122000000004953. CRISTIANE. VLAprox.Trib.(F): R\$47,85 (34,28%) Fonte: IBPT	

OK



Transações Pendentes

DOC ou TED Eletrônico

Debitado

Agência 411-1
Conta corrente 42120-0 APAE JALES PM PARANAPUA

Creditado

Banco 341 ITAU UNIBANCO S.A.
Agência (sem DV) 614 JALES SP
Conta corrente (com DV) 309375
CNPJ 12.626.881/0001-30
Nome favorecido PADARIA DELLA CORTE LTDA
Finalidade PAGAMENTO FORNECEDORES
Número documento 51.701
Valor 97.05
Data transferência 17/05/2019

"C" - CPF/CNPJ diferente

Autenticação SISBB 9181AF6478B93CEE

Assinada por JB491408 JOAO A PAPASSIDERO
JB491409 ALCERO RODRIGUES NO

17/05/2019 09:39:14
17/05/2019 09:44:12

Transação efetuada com sucesso.

Transação efetuada com sucesso por: JB491409 ALCERO RODRIGUES NO.

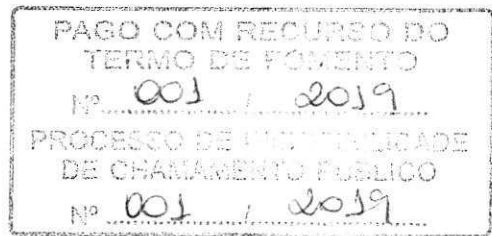
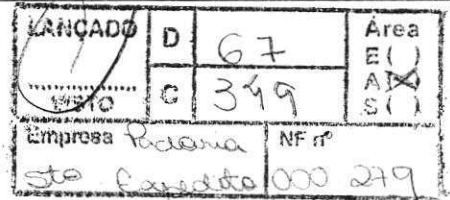
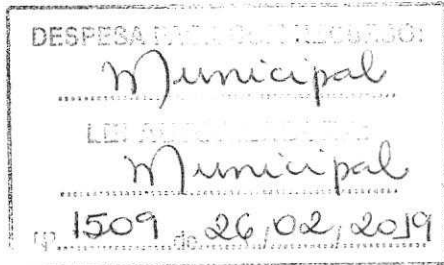

RECEBEMOS DE PADARIA DELLA CORTE LTDA ME OS PRODUTOS/SERVIÇOS CONSTANTES NA NOTA FISCAL INDICADA AO LADO		VALOR NOTA R\$ 97,05	NF-e Nº: 000.000.279 SÉRIE: 1
DATA DE RECEBIMENTO	IDENTIFICAÇÃO E ASSINATURA DO RECEBEDOR	DESTINATÁRIO ASSOCIAÇÃO DE PAIS E AMIGOS EXCEPCIONAIS DE JALES	

PADARIA DELLA CORTE LTDA ME AVENIDA AMERICA DO SUL, 3394 JARDIM SANTO EXPEDITO 3621-4517 JALES SP TEL/FAX: CEP: 15707084	DANFE DOCUMENTO AUXILIAR DA NOTA FISCAL ELETRÔNICA 0 - Entrada 1 1 - Saída 1 Nº 000.000.279 SÉRIE: 1 FOLHA: 1 de 1	
		CHAVE DE ACESSO 3519 0412 6268 8100 0130 5500 1000 0002 7910 0000 2799
		Consulta de autenticidade no portal nacional da NF-e www.nfe.fazenda.gov.br/portal ou no site da Refaz Autorizadora
NATUREZA DA OPERAÇÃO VENDA DE MERCADORIA		PROTOCOLO DE AUTORIZAÇÃO DE USO 135190231610488 - 01/04/2019 16:39:23
INSCRIÇÃO ESTADUAL 396040828115	INSCRIÇÃO ESTADUAL SUB TRIBUTARIA	CNPJ 12.626.881/0001-30

DESTINATÁRIO/REMETENTE		CNPJ/CPF	DATA DA EMISSÃO
NOME/RAZÃO SOCIAL ASSOCIAÇÃO DE PAIS E AMIGOS EXCEPCIONAIS DE JALES		45.125.150/0001-60	01/04/2019
ENDEREÇO RUA DOS GIRASSOIS, 3327	BAIRRO/DISTRITO JARDIM SANTO EXPEDITO	CEP 15707-094	DATA DE SAÍDA/ENTRADA 01/04/2019
MUNICÍPIO JALES	FONE/FAX	UF SP	INSCRIÇÃO ESTADUAL
			HORA DE SAÍDA 16:37:00

CÁLCULO DO IMPOSTO						
BASE DE CÁLCULO DE ICMS 0,00	VALOR DO ICMS 0,00	BASE DE CÁLCULO ICMS ST 0,00	VALOR DO ICMS SUBSTITUIÇÃO 0,00	VALOR TOTAL DOS PRODUTOS 97,05		
VALOR DO FRETE 0,00	VALOR DO SEGURO 0,00	DESCONTO 0,00	OUTRAS DESPESAS ACESSÓRIAS 0,00	VALOR DO IPI 0,00	VALOR APROX. DOS TRIBUTOS 15,73	VALOR TOTAL DA NOTA 97,05

TRANSPORTADOR/VOLUMES TRANSPORTADOS		FRETE POR CONTA 9-Sem Frete	CÓDIGO ANTT	PLACA DO VEÍCULO	UF	CNPJ/CPF
RAZÃO SOCIAL		ENDEREÇO		MUNICÍPIO	UF	INSCRIÇÃO ESTADUAL
QUANTIDADE 0	ESPÉCIE	MARCA	NUMERAÇÃO	PESO BRUTO 0,000	PESO LÍQUIDO 0,000	

COD PROD	DESCRIÇÃO DO PRODUTO/SERVIÇO	NCM SH	CSOSN	CFOP	UNID	QUANT	VALOR UNITÁRIO	VALOR TOTAL	B.CALC ICMS	VALOR ICMS	VALOR IPI	ALÍQUOTAS		VALOR APROX DOS TRIBUTOS
												ICMS	IPI	
142	PAO FRANCES	19059090	0 103	5102	KG	9,7050	10,000000	97,05	0,00	0,00	0,00	0,00	0,00	15,73

LANÇADO	D	67	Área E ()
VISTO	C	349	A (X) S ()
Empresa Padaria		NF nº	
Sto Expedito		000279	

Vistos - 03/04/19 - [Assinatura]

PAGO COM RECURSOS DA PREFEITURA MUNICIPAL DE Paranaíba

DESPESA PAGA COM RECURSO: Municipal

Lei Municipal nº: Municipal

Nº 1509 de 26/02/2019

PAGO COM RECURSO DO TERMO DE FOMENTO Nº 001 / 2019

PROCESSO DE LICITAÇÃO DE CHAMAMENTO PÚBLICO Nº 001 / 2019

INSCRIÇÃO MUNICIPAL	VALOR TOTAL DOS SERVIÇOS 0,00	BASE DE CÁLCULO DO ISSQN 0,00	VALOR DO ISSQN 0,00
---------------------	----------------------------------	----------------------------------	------------------------

DADOS ADICIONAIS	RESERVADO AO FISCO
INFORMAÇÕES COMPLEMENTARES Trib. Aprox.: R\$ 4,96 Fed, R\$ 11,65 Est, R\$ 0,00 Mun, R\$ 0,00 Imp. Observações destinadas ao Fisco: DOCUMENTO EMITIDO POR ME OU RPP OPTANTE PELO SIMPLES NACIONAL; NÃO É CÉDULA FISCAL DE IPI.	

Pagamento de títulos com débito em conta corrente

13/06/2019 - BANCO DO BRASIL - 14:07:19
041100411 0003

COMPROVANTE DE PAGAMENTO DE TITULOS

CLIENTE: APAE JALES PM PARANAPUA
 AGENCIA: 0411-1 CONTA: 42.120-0
 =====
 BANCO SANTANDER (BRASIL) S.A.
 =====
 0339965162866000000343805701042579210000017839
 BENEFICIARIO:
 LOPES SUPERMERCADOS LTDA
 NOME FANTASIA:
 LOPES SUPERMERCADOS LTDA
 CNPJ: 53.963.443/0001-44
 PAGADOR:
 ASS PAIS AMIGOS EXCEP DE JALES
 CNPJ: 45.125.150/0001-60
 =====

NR. DOCUMENTO 61.303
 DATA DE VENCIMENTO 15/06/2019
 DATA DO PAGAMENTO 13/06/2019
 VALOR DO DOCUMENTO 178,39
 VALOR COBRADO 178,39
 =====

NR.AUTENTICACAO 3.BD4.949.1BA.0CD.7AC
 =====

Central de Atendimento BB
 4004 0001 Capitais e regioes metropolitanas
 0800 729 0001 Demais localidades
 Consultas, informacoes e servicos transacionais.

SAC
 0800 729 0722
 Informacoes, reclamacoes e cancelamento de
 produtos e servicos.

Ouvidoria
 0800 729 5678
 Reclamacoes nao solucionadas nos canais
 habituais: agencia, SAC e demais canais de
 atendimento.

Atendimento a Deficientes Auditivos ou de Fala
 0800 729 0088
 Informacoes, reclamacoes, cancelamento de
 cartao, outros produtos e servicos de Ouvidoria.

Assinada por JB491408 JOAO A PAPASSIDERO
 JB491409 ALCERO RODRIGUES NO

13/06/2019 13:41:33
 13/06/2019 14:07:24

Transação efetuada com sucesso.

A

Transação efetuada com sucesso por: JB491409 ALCERO RODRIGUES NO.

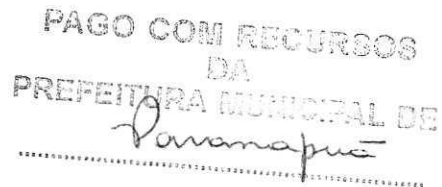
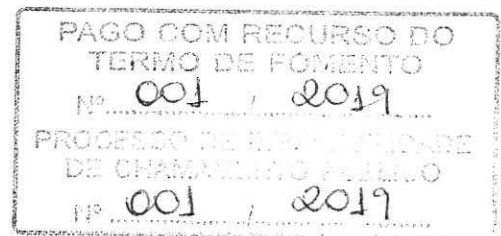

LANÇADO	67	Area
VOTO	349	E () A X) S ()
Empresa	DRONCA	NE Nº 52.723 82.432

Santander | 033-7 | Beneficiário: LOPES SUPERMERCADOS LTDA - 053963443000144
 Endereço: R FAUZI KASSIM, 1247 - CENTRO - 15370-000 - PEREIRA BARRETO - SP

Recibo do Pagador
 Municipal
 LOPES SUPERMERCADOS LTDA
 Municipal
 Nº 1509 de 26 de 02 de 2019

DESPESA PAGA COM RECURSO:
 Municipal
 LOPES SUPERMERCADOS LTDA
 Municipal
 Nº 1509 de 26 de 02 de 2019

Vencimento 15/06/2019
 Nosso Número 0000000438057
 Número do Documento 82437 82723
 Agência/Cód. Beneficiário 0132/006516866
 (=) Valor do Documento 178,39

Pagador ASS PAIS AMIGOS EXCEP DE JALES RUA DOS GIRASSOIS, 3327 15707-094 JALES SP
 Autenticação Mecânica CNPJ: 45.125.150/0001-60
 Sacador / Avalista:

Santander | 033-7 | 03399.65162 86600.000003 43805.701042 5 79210000017839

Local de Pagamento ATÉ O VCTO PAGAR EM QUALQUER BANCO OU CORRESPONDENTE NÃO BANCÁRIO
 Beneficiário LOPES SUPERMERCADOS LTDA - 053963443000144 R FAUZI KASSIM, 1247 - CENTRO - 15370-000 - PEREIRA BARRETO - SP
 Data do Documento 21/05/2019 Número do Documento 82437 82723 Espécie Documento DM Aceite N Data do Processamento 21/05/2019
 Carteira COBRANCA SIMPLE - ECR Espécie REAL Quantidade Valor
 Instruções: COMISSAO PERMANENCIA AO DIA R\$ 0,06 MULTA APOS 16/06/2019 R\$ 3,57
 APOS VENCTO LIGUE 0800-7023535/ 11-4004-3535 OU ACESSE WWW.SANTANDER.COM.BR/BOLETOS E OBTENHA BOLETO PAGAVEL EM QUALQUER BANCO
 PAGO COM RECURSO DO TERMO DE PAGAMENTO Nº 001 / 2019
 PROCESSO DE RESPONSABILIDADE DE CHAMAMENTO FISCAL Nº 001 / 2019
 PACU 015105 - 21/05/19

Vencimento 15/06/2019
 Agência / Cód. do Beneficiário 0132/006516866
 Nosso Número 0000000438057
 (=) Valor do Documento 178,39
 (-) Desconto
 (-) Abatimento
 (+) Mora
 (+) Outros Acréscimos
 (=) Valor Cobrado

Pagador ASS PAIS AMIGOS EXCEP DE JALES RUA DOS GIRASSOIS, 3327 15707-094 JALES SP
 DA PREFEITURA MUNICIPAL DE Paranapua
 Autenticação Mecânica - FICHA DE COMPENSAÇÃO CNPJ: 45.125.150/0001-60
 Sacador / Avalista:



Id: 7173 seq: 000949 / p. 1898 - S3CO_COMCEDO_0717772001 33200949

Preservar o meio ambiente é cuidar do nosso futuro 2º BOLETO



033-7

RECIBO DO PAGADOR

Local de Pagamento				PAGAVEL PREFERENCIALMENTE NO BANCO SANTANDER		Vencimento	15/06/2019
Beneficiário				LOPES SUPERMERCADOS LTDA CNPJ: 53.963.443/0001-44 R FAUZI KASSIM, 1247 - - CENTRO - PEREIRA BARRETO - SP - CEP: 15370-000		Agência / Código Beneficiário	0132 / 6516866
Data do documento	No. do documento	Espécie doc.	Aceite	Data Processamento	Nosso Número		0000000438057
21/05/2019	82437 82723	DM	NAO ACEITO	22/05/2019			
Uso do Banco	Carteira	Espécie Moeda	Quantidade	(x) Valor	(-) Valor do Documento		178,39
	ELETR C/REG	REAL		0,00			
Pagador				ASS PAIS AMIGOS EXCEP DE JALES 045125150000160 RUA DOS GIRASSOIS,3327 JD STO EXPEDITO 15707-094 - JALES - SP			
Sacador/Avalista							

Mensagens / Instruções (Texto de Responsabilidade do Beneficiário)

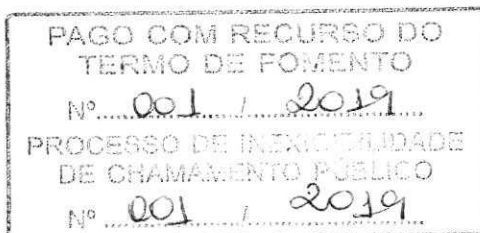
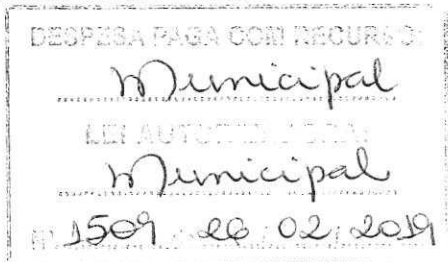
COMISSAO DE PERMANENCIA AO DIA R\$ 0,06
COBRAR MULTA DE 3,57 APOS 16/06/2019

PAGO COM RECURSO DA
PREFEITURA MUNICIPAL DE
Paranapuã

- 2ª via impressa via Internet Banking em 22/05/2019

Autenticação Mecânica

Corte da Linha Pontilhada



033-7

03399.65162 86600.000003 43805.701042 5 79210000017839

Local de Pagamento				PAGAVEL PREFERENCIALMENTE NO BANCO SANTANDER		Vencimento	15/06/2019
Beneficiário				LOPES SUPERMERCADOS LTDA CNPJ: 53.963.443/0001-44 R FAUZI KASSIM, 1247 - - CENTRO - PEREIRA BARRETO - SP - CEP: 15370-000		Agência / Código Beneficiário	0132 / 6516866
Data do documento	No. do documento	Espécie doc.	Aceite	Data Processamento	Nosso Número		0000000438057
21/05/2019	82437 82723	DM	NAO ACEITO	22/05/2019			
Uso do Banco	Carteira	Espécie Moeda	Quantidade	(x) Valor	(-) Valor do Documento		178,39
	ELETR C/REG	REAL		0,00			
Instruções				COMISSAO DE PERMANENCIA AO DIA R\$ 0,06 COBRAR MULTA DE 3,57 APOS 16/06/2019		(-) Descontos/Abatimento	
						(+/-) Mora/Multa	
						(-) Valor Cobrado	

- 2ª via impressa via Internet Banking em 22/05/2019

Ficha de Compensação

Pagador: ASS PAIS AMIGOS EXCEP DE JALES 045125150000160
RUA DOS GIRASSOIS,3327 JD STO EXPEDITO 15707-094 - JALES - SP

Sacador/Avalista:

Código de Baixa



Autenticação Mecânica

LANÇADO	D	67	Area
VISTO	C	349	E () A () S ()
Empresa	NF nº		
Presença	82723		
	82437		

A



Identificação do Emitente

LOPES SUPERMERCADOS
LTDAAV JOAO AMADEU, Nº 3530,
3530, JARDIM ACLIMACAO,
JALES/SP, Fone: (17)36243100,
CEP: 15700-000**DANFE**
DOCUMENTO AUXILIAR
DA NOTA FISCAL
ELETRÔNICA

CHAVE DE ACESSO

3519.0453.9634.4300.0900.5500.3000.0824.3710.0967.7120

0 - ENTRADA
1 - SAIDA
Nº 82.437
SERIE 003
Fl 1 / 1 Via 3

1

Consulta de autenticidade no portal nacional da NF-e
www.nfe.fazenda.gov.br/portal ou no site da Sefaz Autorizadora

NATUREZA DA OPERAÇÃO VENDAS ATRAVES CUPOM FISCAL		PROTOCOLO DE AUTORIZAÇÃO DE USO 135190284069955 22/04/2019 13:38:57	
INSCRIÇÃO ESTADUAL 396037687115	INSC. ESTADUAL DO SUBST. TRIBUTARIO	CNPJ 53.963.443/0009-00	

DESTINATÁRIO/REMETENTE NOME / RAZÃO SOCIAL ASS PAIS AMIGOS EXCEP DE JALES		CNPJ/CPF 45.125.150/0001-60	DATA EMISSÃO 22/04/2019
ENDEREÇO R: DOS GIRASSOIS N. Nº 3327, 3327		BAIRRO/DISTRITO JD. SANTO EXPEDITO	CEP 15707-094
MUNICÍPIO JALES	FONE/FAX (17)36321984	UF SP	INSCRIÇÃO ESTADUAL ISENTO
			DATA DE ENTRADA / SAIDA 22/04/2019
			HORA DE SAIDA 13:44:06

FATURA 000082437 Vencto: 20/05/2019 Valor: 108,59
--

BASE DE CALCULO DO ICMS 65,75	VALOR DO ICMS 11,83	BASE DE CALCULO DO ICMS SUBSTITUIÇÃO 0,00	VALOR DO ICMS SUBSTITUIÇÃO 0,00	VALOR TOTAL DOS PRODUTOS 108,59
VALOR DO FRETE 0,00	VALOR DO SEGURO 0,00	DESCONTO 0,00	OUTRAS DESPESAS ACESSÓRIAS 0,00	VALOR DO IPI 0,00
				VALOR TOTAL DA NOTA 108,59

TRANSPORTADOR / VOLUMES TRANSPORTADOS RAZÃO SOCIAL		FRETE POR CONTA 0 - Emitente	CÓDIGO ANTT	PLACA DO VEÍCULO	UF	CNPJ / CPF
ENDEREÇO		MUNICÍPIO			UF	INSCRIÇÃO ESTADUAL
QUANTIDADE 15,00	ESPÉCIE UNIDADE	MARCA	NUMERAÇÃO	PESO BRUTO 6,170	PESO LIQUIDO 14,704	

CODIGO	DESCRIÇÃO DO PRODUTO / SERVIÇO	NCM / SH / CEST	EAN	CST	CFOP	UNID	QTDE	UNITARIO	V. TOTAL	% DES	BC ICMS / BC ST	V. ICMS / VL ST	V. IPI	ALIQUOTAS	
														ICMS	IPI
1759	REPOLHO VERDE KG Vir. Trib(F,E,M): R\$ 11,27	07049000	SEM GTIN	040	5929	UN	8,6540	4,9503	42,84	0	0,00	0,00	0,00	0,00	
624098	UVA PASSA PRETA SEM SEMENTE 300G Vir. Trib(F,E,M): R\$ 5,25	08062000	3000006240988	000	5929	UN	3,0000	5,4600	16,38	0	16,38	2,95	0,00	18,00	
626066	UVA PASSA PRETA S/ SEMENTE 150GR Vir. Trib(F,E,M): R\$ 1,11	08062000	SEM GTIN	000	5929	UN	1,0000	3,4700	3,47	0	3,47	0,62	0,00	18,00	
476250	BATATA RICO PALITO 2.5KG Vir. Trib(F,E,M): R\$ 12,08	20041000 / 1709101	7897791201012	000	5929	UN	2,0000	22,9500	45,90	0	45,90	8,26	0,00	18,00	

LANÇADO	D	67	Area
VISTO	C	349	E () A (X) S ()
Empresa	NF nº 82723 82437		
Proença			

DESPEZA PAGA COM RECURSO:
Municipal
LEI AUTORIZADA
Municipal
Nº 1509 de 26.02.2019

PAGO COM RECURSO DO
TERMO DE FOMENTO
Nº 001 / 2019
PROCESSO DE INEXIGIBILIDADE
DE CHAMAMENTO PÚBLICO
Nº 001 / 2019

PAGO COM RECURSOS
DA
PREFEITURA MUNICIPAL DE
Panapanua

DADOS ADICIONAIS

INFORMAÇÕES COMPLEMENTARES

CUPONS FISCAIS ==> CHAVE CF-E = 35190453963443000900590006270580004354033042.
CRISTIANE. VLAprox.Trib.(F): R\$29,71 (27,36%) Fonte: IBPT

RESERVADO AO FISCO



Identificação do Emitente

LOPES SUPERMERCADOS LTDA

AV JOAO AMADEU, Nº 3530, 3530, JARDIM ACLIMACAO, JALES/SP, Fone: (17)36243100, CEP: 15700-000

DANFE DOCUMENTO AUXILIAR DA NOTA FISCAL ELETRÔNICA

0 - ENTRADA 1
1 - SAIDA
Nº 82.723
SERIE 003
Fl 1/ 1 Via 1



CHAVE DE ACESSO

3519.0453.9634.4300.0900.5500.3000.0827.2310.0972.4684

Consulta de autenticidade no portal nacional da NF-e www.nfe.fazenda.gov.br/portal ou no site da Sefaz Autorizadora

NATUREZA DA OPERAÇÃO: VENDAS ATRAVES CUPOM FISCAL
PROTOKOLO DE AUTORIZAÇÃO DE USO: 135190306399651 30/04/2019 12:18:47

INSCRIÇÃO ESTADUAL: 396037687115
INSC. ESTADUAL DO SUBST. TRIBUTARIO
CNPJ: 53.963.443/0009-00

DESTINATÁRIO/REMETENTE

NOME / RAZÃO SOCIAL: ASS PAIS AMIGOS EXCEP DE JALES
CNPJ/CPF: 45.125.150/0001-60
DATA EMISSÃO: 30/04/2019
ENDEREÇO: R. DOS GIRASSOIS N. Nº 3327, 3327
BAIRRO/DISTRITO: JD. SANTO EXPEDITO
CEP: 15707-094
MUNICIPIO: JALES
FONE/FAX: (17)36321984
UF: SP
INSCRIÇÃO ESTADUAL: ISENTO
HORA DE SAÍDA: 12:38:34

FATURA

000082723 Vencdo: 28/05/2019 Valor: 69,80

CALCULO DO IMPOSTO

Table with columns: BASE DE CALCULO DO ICMS, VALOR DO ICMS, BASE DE CALCULO DO ICMS SUBSTITUIÇÃO, VALOR DO ICMS SUBSTITUIÇÃO, VALOR TOTAL DOS PRODUTOS, VALOR DO FRETE, VALOR DO SEGURO, DESCONTO, OUTRAS DESPESAS ACESSÓRIAS, VALOR DO IPI, VALOR TOTAL DA NOTA

TRANSPORTADOR / VOLUMES TRANSPORTADOS

RAZÃO SOCIAL, FRETE POR CONTA, CÓDIGO ANTT, PLACA DO VEÍCULO, UF, CNPJ / CPF, ENDEREÇO, MUNICIPIO, UF, INSCRIÇÃO ESTADUAL, QUANTIDADE, ESPÉCIE, MARCA, UNIDADE, NUMERAÇÃO, PESO BRUTO, PESO LIQUIDO

DADOS PRODUTOS SERVIÇOS

Table with columns: CODIGO, DESCRIÇÃO DO PRODUTO / SERVIÇO, NCM / SH / CEST, EAN, CST, CFOP, UNID., QTDE, UNITARIO, V. TOTAL, % DES, BC ICMS / BC ST, V. ICMS / VL ST, V. IPI, ALIQUOTAS

LANÇADO D 67 Area E () A (X) S ()
VISTO C 349
Empresa Proença
NF nº 82.723 82.437

Vistos - 02/05/19 - J.A.

PAGO COM RECURSOS DA PREFEITURA MUNICIPAL DE DANANÓPOLIS

DESPESA PAGA COM RECURSO: Municipal
LEI AUTORIZADORA: Municipal
1509 de 02 de 2019

PAGO COM RECURSO DO TERMO DE FOMENTO Nº 001 / 2019
PROCESSO DE LICITAÇÃO DE CHAMAMENTO PÚBLICO Nº 001 / 2019

DADOS ADICIONAIS

INFORMAÇÕES COMPLEMENTARES
CUPONS FISCAIS ==> CHAVE CF-E = 35190453963443000900590008270510008584521740. JOSIANE VI. Aprox. Trib. (F): R\$18,37 (26,32%) Fonte: IBPT

RESERVADO AO FISCO

Pagamento de títulos com débito em conta corrente

13/06/2019 - BANCO DO BRASIL - 14:07:19
041100411 0004

COMPROVANTE DE PAGAMENTO DE TITULOS

CLIENTE: APAE JALES PM PARANAPUA
AGENCIA: 0411-1 CONTA: 42.120-0
BANCO BRADESCO S.A.

23790526049000000056317003786500679230000005924
BENEFICIARIO:
CASA DOS PARAFUSOS
NOME FANTASIA:
CASA DOS PARAFUSOS
CNPJ: 04.263.509/0001-88
PAGADOR:
APAE DE JALES 298
CNPJ: 45.125.150/0001-60

NR. DOCUMENTO 61.302
DATA DE VENCIMENTO 17/06/2019
DATA DO PAGAMENTO 13/06/2019
VALOR DO DOCUMENTO 59,24
VALOR COBRADO 59,24

NR. AUTENTICACAO 7.470.044.F4D.DE6.BD0

Central de Atendimento BB
4004 0001 Capitais e regioes metropolitanas
0800 729 0001 Demais localidades
Consultas, informacoes e servicos transacionais.

SAC
0800 729 0722
Informacoes, reclamacoes e cancelamento de
produtos e servicos.

Ouvidoria
0800 729 5678
Reclamacoes nao solucionadas nos canais
habituais: agencia, SAC e demais canais de
atendimento.

Atendimento a Deficientes Auditivos ou de Fala
0800 729 0088
Informacoes, reclamacoes, cancelamento de
cartao, outros produtos e servicos de Ouvidoria.

PAGO COM RECURSOS
DA
PREFEITURA MUNICIPAL DE
Paranapuã

PAGO COM RECURSO DO
TERMO DE FOMENTO
Nº 001 / 2019
PROCESSO DE PREGAÇÃO DE
DE CHAMAMENTO PÚBLICO
Nº 100 / 2019

DESPESA PAGA COM RECURSO
Municipal
LEI AUTOMÁTICA
Municipal
Nº 1509 de 26 de 02 2019

Assinada por JB491408 JOAO A PAPASSIDERO
JB491409 ALCERO RODRIGUES NO

13/06/2019 13:40:48
13/06/2019 14:07:24

Transação efetuada com sucesso.

Transação efetuada com sucesso por: JB491409 ALCERO RODRIGUES NO.

LANÇADO	D	230	Area
			E ()
VISTO	C	349	A (X)
			S ()
Empresa	Casa dos Parafusos		NF nº
			611.221

237-2

Recibo do Pagador

Local de Pagamento Pagável preferencialmente nas agências do Banco Bradesco e Bradesco Expresso					Vencimento 17/06/2019
Beneficiário CASAMAQ MAQUINAS E FERRAMENTAS LTDA - CNPJ: 04.263.509/0001-88 AV JOAO AMADEU, 3154 JARDIM SAMAMBAIA JALES SP 15700-200					Agência / Código Beneficiário 0526-6/0037865-8
Data do Documento 04/06/2019	Número do Documento 611221/1-1	Espécie Doc. DM	Aceite N	Data do Processamento 04/06/2019	Nosso Número 09/00000005617-3
Uso do Banco	Carteira 09	Espécie R\$	Quantidade	Valor	(=) Valor do Documento 59,24
Instruções (Texto de responsabilidade do beneficiário.) Protestar em 10 dias corridos após o vencimento Cobrar juros de R\$ 0,12 por dia de atraso para pagamento a partir de 18/06/2019 Cobrar Multa de R\$ 1,18 a partir 18/06/2019					(-) Desconto / Abatimento (-) Outras Deducoes (+) Mora / Multa / Juros (+) Outros Acrescimos (=) Valor Cobrado
Pagador: APAE DE JALES/298 RUA DOS GIRASSOIS 3327 - SANTO EXPEDITO, JALES / SP - 15707094					CPF / CNPJ 45125150000160
Sacador/ Avalista:					Código de Baixa

Recebimento através do cheque número _____ do banco. Autenticação Mecânica

Esta quitação só terá validade após o pagamento do cheque pelo banco sacado.

Bradesco 237-2 23790.52604 90000.000563 17003.786500 6 79230000005924

Local de Pagamento Pagável preferencialmente nas agências do Banco Bradesco e Bradesco Expresso					Vencimento 17/06/2019
Beneficiário CASAMAQ MAQUINAS E FERRAMENTAS LTDA - CNPJ: 04.263.509/0001-88 AV JOAO AMADEU, 3154 JARDIM SAMAMBAIA JALES SP 15700-200					Agência / Código Beneficiário 0526-6/0037865-8
Data do Documento 04/06/2019	Número do Documento 611221/1-1	Espécie Doc. DM	Aceite N	Data do Processamento 04/06/2019	Nosso Número 09/00000005617-3
Uso do Banco	Carteira 09	Espécie Moeda R\$	Quantidade	Valor	(=) Valor do Documento 59,24
Instruções (Texto de responsabilidade do beneficiário.) Protestar em 10 dias corridos após o vencimento Cobrar juros de R\$ 0,12 por dia de atraso para pagamento a partir de 18/06/2019 Cobrar Multa de R\$ 1,18 a partir 18/06/2019					(-) Desconto / Abatimento (-) Outras Deducoes (+) Mora / Multa / Juros (+) Outros Acrescimos (=) Valor Cobrado
Pagador APAE DE JALES/298 RUA DOS GIRASSOIS 3327 - SANTO EXPEDITO, JALES / SP - 15707094					CPF / CNPJ 45125150000160
Sacador/ Avalista:					Código de Baixa



Autenticação - Ficha de Compensação

visitas - 07/06/19
[Signature]

LANCADO	D	230	Área
VISTO	C	349	E () A (X) S ()
Empresa Casa dos Parafusos		NF nº	611221

PAGO COM RECURSO DO TERMO DE FOMENTO	
Nº	001 / 2019
PROCESSO DE LICITAÇÃO Nº 001 / 2019	

PAGO COM RECURSOS DA PREFEITURA MUNICIPAL DE Paranaíba

DESPESA PAGA COM RECURSO:	
Municipal	
Lei Municipal nº 1509 de 26/02/2019	

A

IDENTIFICAÇÃO DO EMITENTE



CASAMAQ MAQUINAS E FERRAMENTAS LTDA
AV. JOÃO AMADEU, 3154
JARDIM SAMAMBAIA
JALES/SP
CEP: 15700-200
FONE: (17) 3632.6708

DANFE

DOCUMENTO AUXILIAR DA NOTA FISCAL ELETRÔNICA

0 - ENTRADA
1 - SAÍDA

1

Nº 000611221 FL. 1 / 1
SÉRIE 001

CHAVE DE ACESSO

3519 0604 2635 0900 0188 5500 1000 6112 2110 0611 2213

Consulta de autenticidade no portal nacional da NF-e
www.nfe.fazenda.gov.br/portal
ou no site da Sefaz Autorizadora

NATUREZA DE OPERAÇÃO

VENDA REFERENTE CUPOM FISCAL

PROTOCOLO DE AUTORIZAÇÃO DE USO

135190397942865 04/06/2019 11:05:28

INSCRIÇÃO ESTADUAL

396095818119

INSCRIÇÃO ESTADUAL DO SUBST. TRIB.

CNPJ

04.263.509/0001-88

DESTINATÁRIO / REMETENTE

NOME / RAZÃO SOCIAL

APAE DE JALES

CNPJ / CPF

45.125.150/0001-60

DATA DA EMISSÃO

04/06/2019

ENDEREÇO

RUA DOS GIRASSOIS, 3327

BAIRRO / DISTRITO

SANTO EXPEDITO

CEP

15707-094

DATA SAÍDA / ENTRADA

04/06/2019

MUNICÍPIO

JALES

FONE / FAX

(17)03632-1984

UF

SP

INSCRIÇÃO ESTADUAL

HORA DA SAÍDA

10:51:00

DUPLICATAS

Nº DUPLICATA	VENC.	VALOR	Nº DUPLICATA	VENC.	VALOR	Nº DUPLICATA	VENC.	VALOR	Nº DUPLICATA	VENC.	VALOR
001	17/06/2019	59,24									

CÁLCULO DO IMPOSTO

BASE DE CÁLCULO DO ICMS	VALOR DO ICMS	BASE CÁLC. ICMS SUBST.	VALOR DO ICMS SUBST.	VALOR TOTAL DOS PRODUTOS
0,00	0,00	0,00	0,00	59,24
VALOR DO FRETE	VALOR DO SEGURO	DESCONTO	OUTRAS DESP. ACESS.	VALOR DO IPI
0,00	0,00	0,00	0,00	0,00
VALOR TOTAL DA NOTA				
59,24				

TRANSPORTADOR / VOLUMES TRANSPORTADOS

NOME / RAZÃO SOCIAL	FRETE POR CONTA	CÓDIGO ANTT	PLACA DO VEÍCULO	UF	CNPJ / CPF
0 - EMITENTE					
ENDEREÇO	MUNICÍPIO	UF	INSCRIÇÃO ESTADUAL		
QUANTIDADE	ESPÉCIE	MARCA	NUMERAÇÃO	PESO BRUTO	PESO LÍQUIDO
3					

DADOS DO PRODUTO / SERVIÇOS

CÓDIGO DO PROD./SERV.	DESCRIÇÃO DO PRODUTO / SERVIÇO	NCM/SH	CSOSN	CFOP	UNID.	QUANT.	VALOR UNITÁRIO	VALOR TOTAL	VALOR DESCONTO	BASE CÁLC. ICMS	VALOR ICMS	VALOR IPI	ALÍQUOTAS ICMS	ALÍQUOTAS IPI
2790	ARRUELA LISA 1/4	73182100	0400	5929	UN	8,00	0,07	0,56	0,00	0,00	0,00	0,00	0,00	0,00
4336	ARRUELA LISA 5/32 ZINCADA	73182200	0400	5929	UN	12,00	0,06	0,72	0,00	0,00	0,00	0,00	0,00	0,00
7891607332228	BICO ACOPLADO 4 GARRA YAMAGUCHI	84799090	0400	5929	UN	1,00	15,00	15,00	0,00	0,00	0,00	0,00	0,00	0,00
673	BUCHA FU 08	39269090	0400	5929	UN	10,00	0,24	2,40	0,00	0,00	0,00	0,00	0,00	0,00
1936	PARAF FENDA MAQ 5/32X1,1/4 CHATA	73181500	0400	5929	UN	6,00	0,12	0,72	0,00	0,00	0,00	0,00	0,00	0,00
2626	PARAF CHIPBOARD 4,0X45	73181200	0400	5929	UN	10,00	0,14	1,40	0,00	0,00	0,00	0,00	0,00	0,00
2644	PARAF CHIPBOARD 5,0X60	73181200	0400	5929	UN	10,00	0,26	2,60	0,00	0,00	0,00	0,00	0,00	0,00
33664	PORCA SXT 06 MA	73181600	0400	5929	UN	4,00	0,11	0,44	0,00	0,00	0,00	0,00	0,00	0,00
34203	PORCA SXT 5/32 UNC	73181600	0400	5929	UN	6,00	0,07	0,42	0,00	0,00	0,00	0,00	0,00	0,00
3806	PARAF SXT 6X40 MA ACO	73181500	0400	5929	UN	4,00	0,42	1,68	0,00	0,00	0,00	0,00	0,00	0,00
7896094501607	VASELINA 80G GARIN	27129000	0400	5929	UN	1,00	5,40	5,40	0,00	0,00	0,00	0,00	0,00	0,00
19538	MANTA AUTOADESIVA 15CM	68071000	0400	5929	MT	3,00	7,00	21,00	0,00	0,00	0,00	0,00	0,00	0,00
12126	BUCHA FU 06	39269090	0400	5929	UN	10,00	0,15	1,50	0,00	0,00	0,00	0,00	0,00	0,00
7898324239779	LAMPADA HALOGENA CLARA 70W-127V OUROLUX	85392190	0400	5929	UN	1,00	5,40	5,40	0,00	0,00	0,00	0,00	0,00	0,00

230
349
Casa dos Parafusos
611 221

DESPESA PAGA COM RECURSO:

Municipal
LEI AUTOMÁTICA
Municipal
Nº 1509 de 02/02/2019

Vistos - 07/06/19

Ally
A

DADOS ADICIONAIS

INFORMAÇÕES COMPLEMENTARES

CFe-SAT Ref.: (3519 0204 2635 0900 0188 5900 0509 8560 1921 2662 0397), (3519 0204 2635 0900 0188 5900 0509 8560 2098 7503 8265), (3519 0304 2635 0900 0188 5900 0509 8560 2225 3955 2537), (3519 0304 2635 0900 0188 5900 0509 8560 2280 0787 1157), (3519 0404 2635 0900 0188 5900 0509 8560 2474 6001 8100) Ref. CE(S): 19212, 20987, 22253, 22800, 24746

RESERVADO AO FISCO

PAGO COM RECURSO DO TERMO DE FOMENTO Nº 001 / 2019

PAGO COM RECURSOS DA PREFEITURA MUNICIPAL DE Panapanuã

PROCESSO DE LICITAÇÃO Nº 001 / 2019



Transações Pendentes

Pagamento de títulos com débito em conta corrente

06/09/2019 - BANCO DO BRASIL - 17:20:28
041100411 0015

COMPROVANTE DE PAGAMENTO DE TITULOS

CLIENTE: APAE JALES PM PARANAPUA
 AGENCIA: 0411-1 CONTA: 42.120-0
 =====
 BANCO SANTANDER (BRASIL) S.A.
 =====
 033996516286600000034536330104048008000025009
 BENEFICIARIO:
 LOPES SUPERMERCADOS LTDA
 NOME FANTASIA:
 LOPES SUPERMERCADOS LTDA
 CNPJ: 53.963.443/0001-44
 PAGADOR:
 ASS PAIS AMIGOS EXCEP DE JALES
 CNPJ: 45.125.150/0001-60

NR. DOCUMENTO 90.601
 DATA DE VENCIMENTO 10/09/2019
 DATA DO PAGAMENTO 06/09/2019
 VALOR DO DOCUMENTO 250,09
 VALOR COBRADO 250,09

NR.AUTENTICACAO A.75A.E86.A46.AD4.52E

Central de Atendimento BB
 4004 0001 Capitais e regioes metropolitanas
 0800 729 0001 Demais localidades
 Consultas, informacoes e servicos transacionais.

SAC
 0800 729 0722
 Informacoes, reclamacoes e cancelamento de
 produtos e servicos.

Ouvidoria
 0800 729 5678
 Reclamacoes nao solucionadas nos canais
 habituais: agencia, SAC e demais canais de
 atendimento.

Atendimento a Deficientes Auditivos ou de Fala
 0800 729 0088
 Informacoes, reclamacoes, cancelamento de
 cartao, outros produtos e servicos de Ouvidoria.

Assinada por JB491408 JOAO A PAPASSIDERO
 JB491409 ALCERO RODRIGUES NO

06/09/2019 17:20:15
06/09/2019 17:20:26

Transação efetuada com sucesso.

Transação efetuada com sucesso por: JB491409 ALCERO RODRIGUES NO.

001

PAGO COM RECURSO DO
 TERMO DE FOMENTO
 Nº 001 / 2019
 PROCESSO DE MP. ...
 DE CHAMAMENTO Nº 000
 Nº 001 / 2019

DESPESA FACA COM RECURSO:
 Municipal
 LEI AUTORIZADA:
 Municipal
 Nº 1509 / 26 / 02 / 2019

PAGO COM RECURSOS
 DA
 PREFEITURA MUNICIPAL DE
 Paranapua

LANÇADO	D	67	Area
	C	349	E A C
VISTO			
Assinatura		NE nº	
		85187	
		84576	
		84357	

A

Santander | **033-7** | Beneficiário: LOPES SUPERMERCADOS LTDA - 053963443000144
Endereço: R FAUZI KASSIM, 1247 - CENTRO - 15370-000 - PEREIRA BARRETO - SP

Recibo do Pagador	PAGO COM RECURSOS DO TERMO DE FOMENTO Nº 001 / 2019 PROCESSO DE LICITAÇÃO DE CANTABILIDADE PÚBLICA Nº 001 / 2019	PAGO COM RECURSOS DA PREFEITURA MUNICIPAL DE <i>Paranaíba</i>	Vencimento	10/09/2019
			Nosso Número	0000000453633
			Número do Documento	85187
			Agência/Cód. do Beneficiário	0132/006516866
			(=) Valor do Documento	250,09

Pagador ASS PAIS AMIGOS EXCEP DE JALES RUA DOS GIRASSOIS, 3327 15707-094 JALES SP
 Autenticação Mecânica CNPJ: 45.125.150/0001-60

Santander | **033-7** | 03399.65162 86600.00003 45363.301040 4 80080000025009

Local de Pagamento	ATÉ O VCTO PAGAR EM QUALQUER BANCO OU CORRESPONDENTE NÃO BANCÁRIO				Vencimento	10/09/2019
Beneficiário	LOPES SUPERMERCADOS LTDA - 053963443000144 R FAUZI KASSIM, 1247 - CENTRO - 15370-000 - PEREIRA BARRETO - SP				Agência/Cód. do Beneficiário	0132/006516866
Data do Documento	Número do Documento	Espécie Documento	Aceite	Data do Processamento	Nosso Número	0000000453633
09/08/2019	85187	DM	N	12/08/2019	(=) Valor do Documento	250,09
Carteira	Espécie	Quantidade	Valor			
COBRANCA SIMPLE - ECR	REAL		X			

Instruções: COMISSAO PERMANENCIA AO DIA R\$ 0,08
 MULTA APOS 11/09/2019 R\$ 5,00
 85187 84576 84357

(Texto de responsabilidade do Cedente)

DESPESA PAGA COM RECURSO: *Municipal*
 LEI AUTORIZADORA: *Municipal*
 Nº 1509 de 26.02.2019

Pagador ASS PAIS AMIGOS EXCEP DE JALES RUA DOS GIRASSOIS, 3327 15707-094 JALES SP
 Autenticação Mecânica CNPJ: 45.125.150/0001-60

Sacador / Avalista: Autenticação Mecânica - FICHA DE COMPENSAÇÃO



Preservar o meio ambiente e cuidar do nosso futuro. 1º BOLETO



MINISTÉRIO DA FAZENDA
Secretaria da Receita Federal do Brasil
Procuradoria-Geral da Fazenda Nacional

CERTIDÃO NEGATIVA DE DÉBITOS RELATIVOS AOS TRIBUTOS FEDERAIS E À DÍVIDA ATIVA DA UNIÃO

Nome: ASSOCIACAO DE PAIS E AMIGOS DOS EXCEPCIONAIS DE JALES
CNPJ: 45.125.150/0001-60

Ressalvado o direito de a Fazenda Nacional cobrar e inscrever quaisquer dívidas de responsabilidade do sujeito passivo acima identificado que vierem a ser apuradas, é certificado que não constam pendências em seu nome, relativas a créditos tributários administrados pela Secretaria da Receita Federal do Brasil (RFB) e a inscrições em Dívida Ativa da União (DAU) junto à Procuradoria-Geral da Fazenda Nacional (PGFN).

Esta certidão é válida para o estabelecimento matriz e suas filiais e, no caso de ente federativo, para todos os órgãos e fundos públicos da administração direta a ele vinculados. Refere-se à situação do sujeito passivo no âmbito da RFB e da PGFN e abrange inclusive as contribuições sociais previstas nas alíneas 'a' a 'd' do parágrafo único do art. 11 da Lei nº 8.212, de 24 de julho de 1991.

A aceitação desta certidão está condicionada à verificação de sua autenticidade na Internet, nos endereços <<http://rfb.gov.br>> ou <<http://www.pgfn.gov.br>>.

Certidão emitida gratuitamente com base na Portaria Conjunta RFB/PGFN nº 1.751, de 2/10/2014.
Emitida às 15:34:52 do dia 29/03/2019 <hora e data de Brasília>.
Válida até 25/09/2019.

Código de controle da certidão: **0B6A.5D1A.7F56.9A5A**
Qualquer rasura ou emenda invalidará este documento.



MINISTÉRIO DA FAZENDA
Secretaria da Receita Federal do Brasil
Procuradoria-Geral da Fazenda Nacional

CERTIDÃO NEGATIVA DE DÉBITOS RELATIVOS AOS TRIBUTOS FEDERAIS E À DÍVIDA ATIVA DA UNIÃO

Nome: ASSOCIACAO DE PAIS E AMIGOS DOS EXCEPCIONAIS DE JALES
CNPJ: 45.125.150/0001-60

Ressalvado o direito de a Fazenda Nacional cobrar e inscrever quaisquer dívidas de responsabilidade do sujeito passivo acima identificado que vierem a ser apuradas, é certificado que não constam pendências em seu nome, relativas a créditos tributários administrados pela Secretaria da Receita Federal do Brasil (RFB) e a inscrições em Dívida Ativa da União (DAU) junto à Procuradoria-Geral da Fazenda Nacional (PGFN).

Esta certidão é válida para o estabelecimento matriz e suas filiais e, no caso de ente federativo, para todos os órgãos e fundos públicos da administração direta a ele vinculados. Refere-se à situação do sujeito passivo no âmbito da RFB e da PGFN e abrange inclusive as contribuições sociais previstas nas alíneas 'a' a 'd' do parágrafo único do art. 11 da Lei nº 8.212, de 24 de julho de 1991.

A aceitação desta certidão está condicionada à verificação de sua autenticidade na Internet, nos endereços <<http://rfb.gov.br>> ou <<http://www.pgfn.gov.br>>.

Certidão emitida gratuitamente com base na Portaria Conjunta RFB/PGFN nº 1.751, de 2/10/2014.
Emitida às 12:43:06 do dia 09/09/2019 <hora e data de Brasília>.
Válida até 07/03/2020.

Código de controle da certidão: **6C9B.3CB7.9C6B.CDB3**
Qualquer rasura ou emenda invalidará este documento.

IMPRIMIR

VOLTAR



Certificado de Regularidade do FGTS - CRF

Inscrição: 45125150/0001-60

Razão Social: ASSOCIACAO DE PAIS E AMIGOS DOS EXCEPCIONAIS DE
JALES

Endereço: RUA DOS GIRASSOIS 3327 / SANTO EXPEDITO / JALES / SP /
15700-000

A Caixa Econômica Federal, no uso da atribuição que lhe confere o Art. 7, da Lei 8.036, de 11 de maio de 1990, certifica que, nesta data, a empresa acima identificada encontra-se em situação regular perante o Fundo de Garantia do Tempo de Serviço - FGTS.

O presente Certificado não servirá de prova contra cobrança de quaisquer débitos referentes a contribuições e/ou encargos devidos, decorrentes das obrigações com o FGTS.

Validade: 26/12/2018 a 24/01/2019

Certificação Número: 2018122602350486031720

Informação obtida em 02/01/2019, às 12:25:24.

A utilização deste Certificado para os fins previstos em Lei está condicionada à verificação de autenticidade no site da Caixa:
www.caixa.gov.br

IMPRIMIR

VOLTAR



Certificado de Regularidade do FGTS - CRF

Inscrição: 45125150/0001-60
Razão Social: ASSOCIACAO DE PAIS E AMIGOS DOS EXCEPCIONAIS DE JALES
Endereço: RUA DOS GIRASSOIS 3327 / SANTO EXPEDITO / JALES / SP / 15700-000

A Caixa Econômica Federal, no uso da atribuição que lhe confere o Art. 7, da Lei 8.036, de 11 de maio de 1990, certifica que, nesta data, a empresa acima identificada encontra-se em situação regular perante o Fundo de Garantia do Tempo de Serviço - FGTS.

O presente Certificado não servirá de prova contra cobrança de quaisquer débitos referentes a contribuições e/ou encargos devidos, decorrentes das obrigações com o FGTS.

Validade: 14/01/2019 a 12/02/2019

Certificação Número: 2019011403125431537613

Informação obtida em 18/01/2019, às 08:14:48.

A utilização deste Certificado para os fins previstos em Lei está condicionada à verificação de autenticidade no site da Caixa: **www.caixa.gov.br**

IMPRIMIR

VOLTAR

**Certificado de Regularidade do FGTS - CRF****Inscrição:** 45125150/0001-60**Razão Social:** ASSOCIACAO DE PAIS E AMIGOS DOS EXCEPCIONAIS DE JALES**Endereço:** RUA DOS GIRASSOIS 3327 / SANTO EXPEDITO / JALES / SP / 15700-000

A Caixa Econômica Federal, no uso da atribuição que lhe confere o Art. 7, da Lei 8.036, de 11 de maio de 1990, certifica que, nesta data, a empresa acima identificada encontra-se em situação regular perante o Fundo de Garantia do Tempo de Serviço - FGTS.

O presente Certificado não servirá de prova contra cobrança de quaisquer débitos referentes a contribuições e/ou encargos devidos, decorrentes das obrigações com o FGTS.

Validade: 02/02/2019 a 03/03/2019**Certificação Número:** 2019020204374466456650

Informação obtida em 06/02/2019, às 16:05:37.

A utilização deste Certificado para os fins previstos em Lei está condicionada à verificação de autenticidade no site da Caixa:
www.caixa.gov.br

IMPRIMIR

VOLTAR



Certificado de Regularidade do FGTS - CRF

Inscrição: 45125150/0001-60

Razão Social: ASSOCIACAO DE PAIS E AMIGOS DOS EXCEPCIONAIS DE JALES

Endereço: RUA DOS GIRASSOIS 3327 / SANTO EXPEDITO / JALES / SP / 15700-000

A Caixa Econômica Federal, no uso da atribuição que lhe confere o Art. 7, da Lei 8.036, de 11 de maio de 1990, certifica que, nesta data, a empresa acima identificada encontra-se em situação regular perante o Fundo de Garantia do Tempo de Serviço - FGTS.

O presente Certificado não servirá de prova contra cobrança de quaisquer débitos referentes a contribuições e/ou encargos devidos, decorrentes das obrigações com o FGTS.

Validade: 21/02/2019 a 22/03/2019

Certificação Número: 2019022103034949827406

Informação obtida em 22/02/2019, às 15:19:33.

A utilização deste Certificado para os fins previstos em Lei está condicionada à verificação de autenticidade no site da Caixa:
www.caixa.gov.br

IMPRIMIR

VOLTAR



Certificado de Regularidade do FGTS - CRF

Inscrição: 45125150/0001-60
Razão Social: ASSOCIACAO DE PAIS E AMIGOS DOS EXCEPCIONAIS DE JALES
Endereço: RUA DOS GIRASSOIS 3327 / SANTO EXPEDITO / JALES / SP / 15700-000

A Caixa Econômica Federal, no uso da atribuição que lhe confere o Art. 7, da Lei 8.036, de 11 de maio de 1990, certifica que, nesta data, a empresa acima identificada encontra-se em situação regular perante o Fundo de Garantia do Tempo de Serviço - FGTS.

O presente Certificado não servirá de prova contra cobrança de quaisquer débitos referentes a contribuições e/ou encargos devidos, decorrentes das obrigações com o FGTS.

Validade: 12/03/2019 a 10/04/2019

Certificação Número: 2019031204212829998009

Informação obtida em 12/03/2019, às 08:45:14.

A utilização deste Certificado para os fins previstos em Lei está condicionada à verificação de autenticidade no site da Caixa:
www.caixa.gov.br

IMPRIMIR

VOLTAR

**Certificado de Regularidade do FGTS - CRF****Inscrição:** 45125150/0001-60**Razão Social:** ASSOCIACAO DE PAIS E AMIGOS DOS EXCEPCIONAIS DE JALES**Endereço:** RUA DOS GIRASSOIS 3327 / SANTO EXPEDITO / JALES / SP / 15700-000

A Caixa Econômica Federal, no uso da atribuição que lhe confere o Art. 7, da Lei 8.036, de 11 de maio de 1990, certifica que, nesta data, a empresa acima identificada encontra-se em situação regular perante o Fundo de Garantia do Tempo de Serviço - FGTS.

O presente Certificado não servirá de prova contra cobrança de quaisquer débitos referentes a contribuições e/ou encargos devidos, decorrentes das obrigações com o FGTS.

Validade: 31/03/2019 a 29/04/2019**Certificação Número:** 2019033103173994105106

Informação obtida em 02/04/2019, às 09:27:21.

A utilização deste Certificado para os fins previstos em Lei está condicionada à verificação de autenticidade no site da Caixa:
www.caixa.gov.br

IMPRIMIR

VOLTAR

**Certificado de Regularidade do FGTS - CRF**

Inscrição: 45125150/0001-60
Razão Social: ASSOCIACAO DE PAIS E AMIGOS DOS EXCEPCIONAIS DE JALES
Endereço: RUA DOS GIRASSOIS 3327 / SANTO EXPEDITO / JALES / SP / 15700-000

A Caixa Econômica Federal, no uso da atribuição que lhe confere o Art. 7, da Lei 8.036, de 11 de maio de 1990, certifica que, nesta data, a empresa acima identificada encontra-se em situação regular perante o Fundo de Garantia do Tempo de Serviço - FGTS.

O presente Certificado não servirá de prova contra cobrança de quaisquer débitos referentes a contribuições e/ou encargos devidos, decorrentes das obrigações com o FGTS.

Validade: 19/04/2019 a 18/05/2019

Certificação Número: 2019041902303389456622

Informação obtida em 22/04/2019, às 10:38:34.

A utilização deste Certificado para os fins previstos em Lei está condicionada à verificação de autenticidade no site da Caixa:
www.caixa.gov.br

IMPRIMIR

VOLTAR



Certificado de Regularidade do FGTS - CRF

Inscrição: 45125150/0001-60
Razão Social: ASSOCIACAO DE PAIS E AMIGOS DOS EXCEPCIONAIS DE JALES
Endereço: RUA DOS GIRASSOIS 3327 / SANTO EXPEDITO / JALES / SP / 15700-000

A Caixa Econômica Federal, no uso da atribuição que lhe confere o Art. 7, da Lei 8.036, de 11 de maio de 1990, certifica que, nesta data, a empresa acima identificada encontra-se em situação regular perante o Fundo de Garantia do Tempo de Serviço - FGTS.

O presente Certificado não servirá de prova contra cobrança de quaisquer débitos referentes a contribuições e/ou encargos devidos, decorrentes das obrigações com o FGTS.

Validade: 08/05/2019 a 06/06/2019

Certificação Número: 2019050804433720362701

Informação obtida em 08/05/2019, às 08:54:43.

A utilização deste Certificado para os fins previstos em Lei está condicionada à verificação de autenticidade no site da Caixa:
www.caixa.gov.br

[Voltar](#)[Imprimir](#)

Certificado de Regularidade do FGTS - CRF

Inscrição: 45.125.150/0001-60

Razão

ASSOCIACAO DE PAIS E AMIGOS DOS EXCEPCIONAIS DE JALES

Social:

Endereço: RUA DOS GIRASSOIS / 3327 / SANTO EXPEDITO JALES - SP

A Caixa Econômica Federal, no uso da atribuição que lhe confere o Art. 7, da Lei 8.036, de 11 de maio de 1990, certifica que, nesta data, a empresa acima identificada encontra-se em situação regular perante o Fundo de Garantia do Tempo de Serviço - FGTS.

O presente Certificado não servirá de prova contra cobrança de quaisquer débitos referentes a contribuições e/ou encargos devidos, decorrentes das obrigações com o FGTS.

Validade: 27/05/2019 a 25/06/2019

Certificação Número: 2019052701592385164165

Informação obtida em 11/06/2019 16:10:16

A utilização deste Certificado para os fins previstos em Lei esta condicionada a verificação de autenticidade no site da Caixa:
www.caixa.gov.br

[Voltar](#)[Imprimir](#)

Certificado de Regularidade do FGTS - CRF

Inscrição: 45.125.150/0001-60

Razão Social: ASSOCIACAO DE PAIS E AMIGOS DOS EXCEPCIONAIS DE JALES

Endereço: RUA DOS GIRASSOIS / 3327 / SANTO EXPEDITO JALES - SP

A Caixa Econômica Federal, no uso da atribuição que lhe confere o Art. 7, da Lei 8.036, de 11 de maio de 1990, certifica que, nesta data, a empresa acima identificada encontra-se em situação regular perante o Fundo de Garantia do Tempo de Serviço - FGTS.

O presente Certificado não servirá de prova contra cobrança de quaisquer débitos referentes a contribuições e/ou encargos devidos, decorrentes das obrigações com o FGTS.

Validade: 15/06/2019 a 14/07/2019

Certificação Número: 2019061503103810909740

Informação obtida em 18/06/2019 10:04:29

A utilização deste Certificado para os fins previstos em Lei esta condicionada a verificação de autenticidade no site da Caixa:
www.caixa.gov.br

[Voltar](#)[Imprimir](#)

Certificado de Regularidade do FGTS - CRF

Inscrição: 45.125.150/0001-60
Razão Social: ASSOCIACAO DE PAIS E AMIGOS DOS EXCEPCIONAIS DE JALES
Endereço: RUA DOS GIRASSOIS 3327 / SANTO EXPEDITO / JALES / SP / 15700-000

A Caixa Econômica Federal, no uso da atribuição que lhe confere o Art. 7, da Lei 8.036, de 11 de maio de 1990, certifica que, nesta data, a empresa acima identificada encontra-se em situação regular perante o Fundo de Garantia do Tempo de Serviço - FGTS.

O presente Certificado não servirá de prova contra cobrança de quaisquer débitos referentes a contribuições e/ou encargos devidos, decorrentes das obrigações com o FGTS.

Validade: 23/07/2019 a 21/08/2019

Certificação Número: 2019072303422741677744

Informação obtida em 23/07/2019 09:36:00

A utilização deste Certificado para os fins previstos em Lei esta condicionada a verificação de autenticidade no site da Caixa:
www.caixa.gov.br

[Voltar](#)[Imprimir](#)

Certificado de Regularidade do FGTS - CRF

Inscrição: 45.125.150/0001-60

Razão Social: ASSOCIACAO DE PAIS E AMIGOS DOS EXCEPCIONAIS DE JALES

Endereço: RUA DOS GIRASSOIS 3327 / SANTO EXPEDITO / JALES / SP /
15700-000

A Caixa Econômica Federal, no uso da atribuição que lhe confere o Art. 7, da Lei 8.036, de 11 de maio de 1990, certifica que, nesta data, a empresa acima identificada encontra-se em situação regular perante o Fundo de Garantia do Tempo de Serviço - FGTS.

O presente Certificado não servirá de prova contra cobrança de quaisquer débitos referentes a contribuições e/ou encargos devidos, decorrentes das obrigações com o FGTS.

Validade: 11/08/2019 a 09/09/2019

Certificação Número: 2019081102084553453410

Informação obtida em 12/08/2019 08:44:54

A utilização deste Certificado para os fins previstos em Lei esta condicionada a verificação de autenticidade no site da Caixa:
www.caixa.gov.br

[Voltar](#)[Imprimir](#)

Certificado de Regularidade do FGTS - CRF

Inscrição: 45.125.150/0001-60
Razão Social: ASSOCIACAO DE PAIS E AMIGOS DOS EXCEPCIONAIS DE JALES
Endereço: RUA DOS GIRASSOIS 3327 / SANTO EXPEDITO / JALES / SP / 15700-000

A Caixa Econômica Federal, no uso da atribuição que lhe confere o Art. 7, da Lei 8.036, de 11 de maio de 1990, certifica que, nesta data, a empresa acima identificada encontra-se em situação regular perante o Fundo de Garantia do Tempo de Serviço - FGTS.

O presente Certificado não servirá de prova contra cobrança de quaisquer débitos referentes a contribuições e/ou encargos devidos, decorrentes das obrigações com o FGTS.

Validade: 30/08/2019 a 28/09/2019

Certificação Número: 2019083005371361186290

Informação obtida em 30/08/2019 09:14:32

A utilização deste Certificado para os fins previstos em Lei esta condicionada a verificação de autenticidade no site da Caixa:
www.caixa.gov.br

[Voltar](#)[Imprimir](#)

Certificado de Regularidade do FGTS - CRF

Inscrição: 45.125.150/0001-60
Razão Social: ASSOCIACAO DE PAIS E AMIGOS DOS EXCEPCIONAIS DE JALES
Endereço: RUA DOS GIRASSOIS 3327 / SANTO EXPEDITO / JALES / SP / 15700-000

A Caixa Econômica Federal, no uso da atribuição que lhe confere o Art. 7, da Lei 8.036, de 11 de maio de 1990, certifica que, nesta data, a empresa acima identificada encontra-se em situação regular perante o Fundo de Garantia do Tempo de Serviço - FGTS.

O presente Certificado não servirá de prova contra cobrança de quaisquer débitos referentes a contribuições e/ou encargos devidos, decorrentes das obrigações com o FGTS.

Validade: 18/09/2019 a 17/10/2019

Certificação Número: 2019091804280421136890

Informação obtida em 18/09/2019 09:18:26

A utilização deste Certificado para os fins previstos em Lei esta condicionada a verificação de autenticidade no site da Caixa:
www.caixa.gov.br

[Voltar](#)[Imprimir](#)

Certificado de Regularidade do FGTS - CRF

Inscrição: 45.125.150/0001-60
Razão Social: ASSOCIACAO DE PAIS E AMIGOS DOS EXCEPCIONAIS DE JALES
Endereço: RUA DOS GIRASSOIS 3327 / SANTO EXPEDITO / JALES / SP / 15700-000

A Caixa Econômica Federal, no uso da atribuição que lhe confere o Art. 7, da Lei 8.036, de 11 de maio de 1990, certifica que, nesta data, a empresa acima identificada encontra-se em situação regular perante o Fundo de Garantia do Tempo de Serviço - FGTS.

O presente Certificado não servirá de prova contra cobrança de quaisquer débitos referentes a contribuições e/ou encargos devidos, decorrentes das obrigações com o FGTS.

Validade: 07/10/2019 a 05/11/2019

Certificação Número: 2019100703073276621251

Informação obtida em 14/10/2019 08:34:09

A utilização deste Certificado para os fins previstos em Lei esta condicionada a verificação de autenticidade no site da Caixa:
www.caixa.gov.br

CONFERÊNCIA DE CONCILIAÇÃO

0001 ASSOCIACAO DE PAIS E AMIGOS DOS EXCEPCIONAIS DE JA

CNPJ: 45.125.150/0001-60

FOLHA: 000009

DATA: 08/06/2020

PERÍODO: 01/01/2019 A 31/12/2019

Conta Analisada - 1.1.1.02.0026 - 0000000349 - BCO DO BRASIL SA/PREF.MUN.PARANAPUÁ

Data Lancto	Contrapartida	Complemento	Conciliado	Débito	Crédito	Saldo
				Saldo Anterior :		2.824,38 D
15/10	0000003260	5.1.1.01.0170	PAGAMENTO TÍTULO DÉBITO EM CONTA BCO. DO BRASIL CC: 42.120.0 = NR. DOCUMENTO 101.501/NF. 85187/ 87441 = PROENÇA SUPERMERCADOS = COMPRA DE 19,89 KG DE CEBOLA.	SIM	77,41	2.746,97 D
22/10	0000003317	5.1.1.01.0021	PAGAMENTO TÍTULO NR. DOCUMENTO 102.201/ BCO BRASIL AG.0411.1 CC: 42.120.0= NF. 2360/ TECNOPONTO= SUPORTE TÉCNICO EM RELÓGIO DE PONTO 10/2019.	SIM	55,00	2.691,97 D
25/10	0000003368	5.1.1.01.0172	ORDEM DÉBITO = TRANSFERÊNCIA ENTRE CONTAS = DÉBITO BCO. BRASIL CC: 42.120.0 = CREDITO FORNECEDOR BCO BRASIL AG. 04311.1 CC: 22777.3 = PAGAMENTO NF. 000.538/LOOK SPOT/ COMPRA DE 30 MEDALHAS M.	SIM	70,50	2.621,47 D
25/10	0000003373	5.1.2.01.0047	ORDEM DÉBITO PAGAMENTO BOLETO BCO. BRASIL CC: 42.120.0 = CONTA Nº 0248512693/N.NFST= LIGAÇÕES CELULARES/ MÊS 09/2019 = VIVO TELEFÔNICA BRASIL S.A.	SIM	109,24	2.512,23 D
30/10	0000003390	5.1.1.01.0172	ORDEM DÉBITO= TRANSFERÊNCIA ENTRE CONTAS = DÉBITO BCO.BRASIL CC: 42.120.0= CREDITO FORNECEDOR BCO. BRASIL AG. 0411.1 CC: 23.350.1= PAGAMENTO NF. 9096/ GRANDES LAGOS/ COMPRA DE 5 BOLAS APLAST+ BAMBOLE.	SIM	40,50	2.471,73 D
07/11	0000003545	2.1.1.04.0001	ORDEM DEBITO BCO.BRASIL CC:42.120.0 = FOLHA PAG. ONLINE / CREDITO CONTA FUNCIONARIO: AG.6731.8 CC:8539.1/ PAG. SALARIO ONLINE / MÊS: OUTUBRO /2019/ JULIANA DOS SANTOS PIRES (AUXILIAR DE CLASSE)	SIM	1.214,40	1.257,33 D
28/11	0000003773	2.1.1.04.0001	ORDEM DEBITO BCO.BRASIL CC:42.120.0 = FOLHA PAG.ONLINE / CREDITO CONTA FUNCIONARIO: AG.6731.8 CC:85391 / PAG.SALÁRIO ONLINE / MÊS: 1º PARC.13º SALARIO /2019/ JULIANA DOS SANTOS PIRES (AUXILIAR DE CLASSE).	SIM	660,00	597,33 D
06/12	0000003965	2.1.1.04.0001	ORDEM DÉBITO BCO.BRASIL CC: 42.120.0= FOLHA DE PAGAMENTO ONLINE/ CREDITO CONTA FUNCIONÁRIO: AG. 6731.8 CC: 8539.1/ PAG. SALÁRIO ONLINE/ MÊS: MÊS: NOVEMBRO/2019/ JULIANA DOS SANTOS PIRES. (AUXILIAR DE CLASSE).	SIM	1.214,40	617,07 C
06/12	0000004024	1.1.1.02.0003	TRANSFERÊNCIA ENTRE CONTAS BCO. DO BRASIL(DEBITA CC: 40.297.4)- (CREDITA CC: 42.120.0).	SIM	617,07	0,00 C
10/12	0000004072	3.1.2.03.0007	ORDEM CRÉDITO DEPOSITO EM CONTA BCO. BRASIL CC: 42.120.0= REPASSE RECURSO DA ÁREA DA EDUCAÇÃO/TERMO DE FOMENTO MÊS DEZEMBRO/2019/ CONVÊNIO PREF. MUNICIPAL DE PARANAPUÁ.	SIM	1.803,42	1.803,42 D
				Saldo Atual :		1.803,42 D

CONFERÊNCIA DE CONCILIAÇÃO

FOLHA: 000010

0001 ASSOCIACAO DE PAIS E AMIGOS DOS EXCEPCIONAIS DE JA

DATA: 08/06/2020

CNPJ: 45.125.150/0001-60

PERÍODO: 01/01/2019 A 31/12/2019

Conta Analisada - 1.1.1.02.0026 - 0000000349 - BCO DO BRASIL SA/PREF.MUN.PARANAPUÁ

Data	Lancto	Contrapartida	Complemento	Conciliado	Débito	Crédito	Saldo
					Saldo Anterior :		1.803,42 D
10/12	0000004073	3.1.1.03.0007	ORDEM CRÉDITO DEPOSITO EM CONTA BCO. BRASIL CC: 42.120.0= REPASSE RECURSO DA ÁREA DA ASSIST. SOCIAL/ TERMO DE FOMENTO MÊS DEZEMBRO/2019/ CONVÊNIO PREF. MUNICIPAL DE PARANAPUÁ.	SIM	573,42		2.376,84 D
10/12	0000004074	3.1.3.03.0003	ORDEM CRÉDITO DEPOSITO EM CONTA BCO. BRASIL CC: 42.120.0= REPASSE RECURSO DA ÁREA DA SAÚDE/TERMO DE FOMENTO MÊS DEZEMBRO/2019/ CONVÊNIO PREF. MUNICIPAL DE PARANAPUÁ.	SIM	360,00		2.736,84 D
16/12	0000004146	1.1.1.02.0003	TRANSFERÊNCIA ENTRE CONTAS BANCO BRASIL (DEBITA CC: 41.120.0)=(CREDITA CC: 40.297.4)	SIM		968,04	1.768,80 D
?	0000004155	2.1.1.04.0001	ORDEM DÉBITO BCO. BRASIL CC: 42.120.0=FOLHA DE PAGAMENTO ONLINE/ CRÉDITO CONTA FUNCIONÁRIO: AG. 6731.8 CC: 8539.1/ PAG. SALÁRIO ONLINE/PAGAMENTO 2ª PARCELA DO 13º SALÁRIO /2019/ JULIANA DOS SANTOS PIRES (AUXILIAR DE CLASSE).	SIM		554,40	1.214,40 D
28/12	0000004358	2.1.1.04.0001	ORDEM DÉBITO BCO. BRASIL CC:42.120.0= FOLHA DE PAGTO. ONLINE / CREDITO CONTA DO FUNCIONÁRIO:AG.6731.8 CC: 8539.1/ PAG. SALÁRIO ONLINE/ MÊS: DEZEMBRO/2019/ JULIANA DOS SANTOS PIRES (AUXILIAR DE CLASSE).	SIM		1.214,40	0,00 C
Saldo Geral:					26.249,79	26.249,79	0,00 C

Escritório Selles
ADRIANO SELLES PORTERA
 Téc. Cont. CRC 1SP227382/O-0
 Rua 05 nº 2245 - Centro - Jales-SP
 Fone (17) 3632-3016



G33818080304642135
18/09/2019 08:17:29

Cliente - Conta atual

Agência 411-1
Conta corrente 42120-0 APAE JALES PM PARANAPUA
Período do extrato 04 / 2019

Lançamentos

Dt. balancete	Dt. movimento	Ag. origem	Lote	Histórico	Documento	Valor R\$	Saldo
28/12/2018		0000	00000	000 Saldo Anterior			0,00 C
10/04/2019		0411	99015	870 Transfer?ncia recebida	550.411.000.040.297	491,23 C	
				10/04 0411 40297-4 APAE DE JALES			
10/04/2019		0000	13105	109 Pagamento de Boleto	41.001	491,23 D	0,00 C
				ELEKTRO ELETRICIDADE E SERV SA			
30/04/2019		0000	00000	999 S A L D O			0,00 C

OBSERVAÇÕES :

Transação efetuada com sucesso por: JB491408 JOAO A PAPASSIDERO.

Serviço de Atendimento ao Consumidor - SAC 0800 729 0722

Ouvidoria BB 0800 729 5678
Para deficientes auditivos 0800 729 0088



G33818080304642136
18/09/2019 08:18:02

Cliente - Conta atual

Agência 411-1
Conta corrente 42120-0 APAE JALES PM PARANAPUA
Período do extrato 05 / 2019

Lançamentos

Dt. balancete	Dt. movimento	Ag. origem	Lote	Histórico	Documento	Valor R\$	Saldo
10/04/2019		0000	00000	000 Saldo Anterior			0,00 C
07/05/2019		0411	99015	870 Transfer?ncia recebida	550.411.000.040.297	963,84 C	
				07/05 0411 40297-4 APAE DE JALES			
07/05/2019		0000	13134	250 Folha de Pagamento	4.104	963,84 D	0,00 C
16/05/2019		0411	99026	870 Transfer?ncia recebida	660.411.000.104.235	4.900,26 C	4.900,26 C
				16/05 0411 104235-1 PM PARANAPUA F			
17/05/2019		0411	99015	470 Transfer?ncia enviada	550.411.000.013.791	273,00 D	
				17/05 0411 13791-X ALMEIDA HENTZ			
17/05/2019		0411	99015	470 Transfer?ncia enviada	550.411.000.025.368	774,00 D	
				17/05 0411 25368-5 SUELENE R F PA			
17/05/2019		0411	99015	470 Transfer?ncia enviada	556.731.000.001.339	305,00 D	
				17/05 6731 1339-0 LUCIANO TERUYO			
17/05/2019		0411	99015	470 Transfer?ncia enviada	556.731.000.001.703	107,00 D	
				17/05 6731 1703-5 VALDECIR R A P			
17/05/2019		0000	13105	166 Emiss?o de DOC	51.701	97,05 D	3.344,21 C
				341 0614 012626881000130 PADARIA DELLA			
20/05/2019		0000	13105	109 Pagamento de Boleto	52.001	139,60 D	3.204,61 C
				LOPES SUPERMERCADOS LTDA			
23/05/2019		0000	13105	363 Pagto conta telefone	52.301	331,02 D	2.873,59 C
				VIVO FIXO/BRASIL			
31/05/2019		0000	13105	109 Pagamento de Boleto	53.101	298,84 D	
				COMERCIAL SAKASHITA DE SUPERM			
31/05/2019		0000	00000	999 S A L D O			2.574,75 C

OBSERVAÇÕES :

Transação efetuada com sucesso por: JB491408 JOAO A PAPASSIDERO.

Serviço de Atendimento ao Consumidor - SAC 0800 729 0722

Ouvidoria BB 0800 729 5678
Para deficientes auditivos 0800 729 0088



G33818080304642137
18/09/2019 08:18:19

Cliente - Conta atual

Agência 411-1
Conta corrente 42120-0 APAE JALES PM PARANAPUA
Período do extrato 06 / 2019

Lançamentos

Dt. balancete	Dt. movimento	Ag. origem	Lote	Histórico	Documento	Valor R\$	Saldo
31/05/2019		0000	00000	000 Saldo Anterior			2.574,75 C
05/06/2019		0411	99015	470 Transfer?ncia enviada	556.731.000.022.377	75,00 D	2.499,75 C
				05/06 6731 22377-8 J. F G S S AUT			
07/06/2019		0000	13134	250 Folha de Pagamento	2.721	1.104,60 D	1.395,15 C
13/06/2019		0000	13105	361 Pgto conta ?gua	61.301	1.117,14 D	
				SABESP			
13/06/2019		0000	13105	109 Pagamento de Boleto	61.302	59,24 D	
				CASA DOS PARAFUSOS			
13/06/2019		0000	13105	109 Pagamento de Boleto	61.303	178,39 D	40,38 C
				LOPES SUPERMERCADOS LTDA			
19/06/2019		0411	99026	870 Transfer?ncia recebida	660.411.000.034.103	573,42 C	
				19/06 0411 34103-7 FMAS PARANAPUA			
19/06/2019		0411	99026	870 Transfer?ncia recebida	660.411.000.034.120	360,00 C	
				19/06 0411 34120-7 FMS F M SAUDE			
19/06/2019		0411	99026	870 Transfer?ncia recebida	660.411.000.104.235	1.803,42 C	2.777,22 C
				19/06 0411 104235-1 PM PARANAPUA F			
24/06/2019		0000	13105	363 Pagto conta telefone	62.401	104,95 D	2.672,27 C
				VIVO SP			
30/06/2019		0000	00000	999 S A L D O			2.672,27 C

OBSERVAÇÕES:

Transação efetuada com sucesso por: JB491408 JOAO A PAPASSIDERO.

Serviço de Atendimento ao Consumidor - SAC 0800 729 0722

Ouvidoria BB 0800 729 5678
Para deficientes auditivos 0800 729 0088



Cliente - Conta atual

Agência 411-1
Conta corrente 42120-0 APAE JALES PM PARANAPUA
Período do extrato 07 / 2019

Lançamentos

Dt. balancete	Dt. movimento	Ag. origem	Lote	Histórico	Documento	Valor R\$	Saldo
24/06/2019		0000	00000	000 Saldo Anterior			2.672,27 C
05/07/2019		0411	99015	870 Transfer?ncia recebida	550.411.000.040.297	119,51 C	
				05/07 0411 40297-4 APAE DE JALES			
05/07/2019		0000	13134	250 Folha de Pagamento	4.812	1.601,60 D	
05/07/2019		0000	13134	250 Folha de Pagamento	4.832	1.190,18 D	0,00 C
12/07/2019		0411	99026	870 Transfer?ncia recebida	660.411.000.034.103	573,42 C	
				12/07 0411 34103-7 FMAE PARANAPUA			
12/07/2019		0411	99026	870 Transfer?ncia recebida	660.411.000.034.120	360,00 C	
				12/07 0411 34120-7 FMS F M SAUDE			
12/07/2019		0411	99026	870 Transfer?ncia recebida	660.411.000.104.235	1.803,42 C	2.736,84 C
				12/07 0411 104235-1 PM PARANAPUA F			
31/07/2019		0000	00000	999 S A L D O			2.736,84 C

OBSERVAÇÕES :

Transação efetuada com sucesso por: JB491408 JOAO A PAPASSIDERO.

Serviço de Atendimento ao Consumidor - SAC 0800 729 0722

Ouvidoria BB 0800 729 5678
Para deficientes auditivos 0800 729 0088



G33818080304642139
18/09/2019 08:18:48

Cliente - Conta atual

Agência 411-1
Conta corrente 42120-0 APAE JALES PM PARANAPUA
Período do extrato 08 / 2019

Lançamentos

Dt. balancete	Dt. movimento	Ag. origem	Lote	Histórico	Documento	Valor R\$	Saldo
12/07/2019		0000	00000	000 Saldo Anterior			2.736,84 C
12/08/2019		0411	99015	470 Transfer?ncia enviada	550.411.000.012.707	158,98 D	
				12/08 0411 12707-8 DROGARIA SHALO			
12/08/2019		0411	99015	470 Transfer?ncia enviada	550.411.000.032.423	267,00 D	
				12/08 0411 32423-X ROSANA VERONEZ			
12/08/2019		0000	13105	109 Pagamento de Boleto	81.201	300,00 D	
				INOVACAO ENSAIOS METROLOGICOS LTDA			
12/08/2019		0000	13105	109 Pagamento de Boleto	81.202	351,00 D	1.659,86 C
				LEVE SABOROSA LTDA			
20/08/2019		0411	99026	870 Transfer?ncia recebida	660.411.000.104.235	1.803,42 C	3.463,28 C
				20/08 0411 104235-1 PM PARANAPUA F			
23/08/2019		0411	99015	470 Transfer?ncia enviada	550.411.000.004.134	354,90 D	
				23/08 0411 4134-3 AUTO POSTO PUP			
23/08/2019		0411	99015	470 Transfer?ncia enviada	550.411.000.011.523	45,00 D	
				23/08 0411 11523-1 VALENGAS FOGOE			
23/08/2019		0411	99015	470 Transfer?ncia enviada	556.731.000.001.339	80,00 D	
				23/08 6731 1339-0 LUCIANO TERUYO			
23/08/2019		0411	99015	470 Transfer?ncia enviada	556.731.000.001.703	17,00 D	
				23/08 6731 1703-5 VALDECIR R A P			
23/08/2019		0411	99015	470 Transfer?ncia enviada	556.731.000.020.896	250,00 D	2.716,38 C
				23/08 6731 20896-5 JOSE ROBERTO B			
27/08/2019		0411	99026	870 Transfer?ncia recebida	660.411.000.034.103	573,42 C	
				27/08 0411 FMAS PARA 0000000000000000			
27/08/2019		0411	99026	870 Transfer?ncia recebida	660.411.000.034.120	360,00 C	3.649,80 C
				27/08 0411 34120-7 FMS F M SAUDE			
30/08/2019		0411	99015	470 Transfer?ncia enviada	550.411.000.023.333	150,00 D	
				30/08 0411 23333-1 NAVARRO E ESCO			
30/08/2019		0411	99015	470 Transfer?ncia enviada	550.411.000.023.333	92,00 D	
				30/08 0411 23333-1 NAVARRO E ESCO			
30/08/2019		0000	13105	109 Pagamento de Boleto	83.001	203,60 D	3.204,20 C
				XICA COMERCIO DE EMBALAGENS E DESCARTA			
31/08/2019		0000	00000	999 S A L D O			3.204,20 C

OBSERVAÇÕES :

Transação efetuada com sucesso por: JB491408 JOAO A PAPASSIDERO.

Serviço de Atendimento ao Consumidor - SAC 0800 729 0722

Ouvidoria BB 0800 729 5678
Para deficientes auditivos 0800 729 0088



Extrato conta corrente

G334131005293828146
13/12/2019 10:55:03

Cliente - Conta atual

Agência 411-1
Conta corrente 42120-0 APAE JALES PM PARANAPUA
Período do extrato 09 / 2019

Lançamentos

Dt. balancete	Dt. movimento	Histórico	Documento	Valor R\$	Saldo
30/08/2019		Saldo Anterior			3.204,20 C
04/09/2019		+ Pagamento de Boleto	90.401	45,85 D	3.158,35 C
05/09/2019		+ Pagamento de Boleto	90.501	332,42 D	2.825,93 C
06/09/2019		+ Transfer?ncia enviada	550.411.000.040.297	* 1.083,35 D	
06/09/2019		+ Transfer?ncia enviada	550.411.000.120.000	95,30 D	
06/09/2019		Folha de Pagamento	4.107	1.214,40 D	
06/09/2019		+ Pagamento de Boleto	90.601	250,09 D	182,79 C
17/09/2019		+ Transfer?ncia recebida	550.411.000.034.120	720,00 C	
17/09/2019		+ Transfer?ncia recebida	550.411.000.104.235	3.606,84 C	4.509,63 C
18/09/2019		+ Transfer?ncia recebida	550.411.000.034.103	1.146,84 C	
18/09/2019		+ Transfer?ncia enviada	556.731.000.008.614	110,00 D	
18/09/2019		+ Pagamento de Boleto	91.801	352,90 D	
18/09/2019		+ Pagamento de Boleto	91.802	388,50 D	4.805,07 C
20/09/2019		+ Transfer?ncia enviada	550.411.000.030.730	16,65 D	
20/09/2019		+ Transfer?ncia enviada	550.411.000.032.423	305,00 D	
20/09/2019		+ Pagamento de Boleto	92.001	104,30 D	
20/09/2019		+ Pagto conta telefone	92.002	283,97 D	
20/09/2019		+ Pagamento de Boleto	92.003	75,00 D	4.020,15 C
24/09/2019		+ Transfer?ncia enviada	550.411.000.032.423	580,00 D	
24/09/2019		+ Pagamento de Boleto	92.401	254,93 D	
24/09/2019		+ Emiss?o de DOC	92.402	385,00 D	2.800,22 C
30/09/2019		S A L D O			2.800,22 C

OBSERVAÇÕES :

Transação efetuada com sucesso por: JB491408 JOAO A PAPASSIDERO.



G33814112904774016
14/12/2019 12:22:06

Cliente - Conta atual

Agência 411-1
Conta corrente 42120-0 APAE JALES PM PARANAPUA
Período do extrato 10 / 2019

Lançamentos

Dt. balancete	Dt. movimento	Ag. origem	Lote	Histórico	Documento	Valor R\$	Saldo
24/09/2019		0000	00000	000 Saldo Anterior			2.800,22 C
07/10/2019		0000	13134	250 Folha de Pagamento	2.485	1.214,40 D	1.585,82 C
14/10/2019		0411	99026	870 Transfer?ncia recebida	660.411.000.034.103	573,42 C	
				14/10 0411 34103-7 FMAS PARANAPUA			
14/10/2019		0411	99026	870 Transfer?ncia recebida	660.411.000.034.120	360,00 C	
				14/10 0411 34120-7 FMS F M SAUDE			
14/10/2019		0411	99026	870 Transfer?ncia recebida	660.411.000.104.235	1.803,42 C	
				14/10 0411 104235-1 PM PARANAPUA F			
14/10/2019		0000	13105	362 Pagamento conta luz	101.401	1.498,28 D	2.824,38 C
				ELEKTRO ELETRIC. E SERV.			
15/10/2019		0000	13105	109 Pagamento de Boleto	101.501	77,41 D	2.746,97 C
				LOPES SUPERMERCADOS LTDA			
22/10/2019		0000	13105	109 Pagamento de Boleto	102.201	55,00 D	2.691,97 C
				ASSIS LOPES FUGITA LTDA			
25/10/2019		0411	99015	470 Transfer?ncia enviada	550.411.000.022.777	70,50 D	
				25/10 0411 22777-3 JORGE MAEMORI			
25/10/2019		0000	13105	363 Pagto conta telefone	102.501	109,24 D	2.512,23 C
				VIVO SP			
30/10/2019		0411	99015	470 Transfer?ncia enviada	550.411.000.023.350	40,50 D	2.471,73 C
				30/10 0411 23350-1 COML GRANDES L			
31/10/2019		0000	00000	999 S A L D O			2.471,73 C

OBSERVAÇÕES :

Transação efetuada com sucesso por: JB491408 JOAO A PAPASSIDERO.

Serviço de Atendimento ao Consumidor - SAC 0800 729 0722

Ouvidoria BB 0800 729 5678
Para deficientes auditivos 0800 729 0088



G33814112904774017
14/12/2019 12:22:29

Cliente - Conta atual

Agência 411-1
Conta corrente 42120-0 APAE JALES PM PARANAPUA
Período do extrato 11 / 2019

Lançamentos

Dt. balancete	Dt. movimento	Ag. origem	Lote	Histórico	Documento	Valor R\$	Saldo
30/10/2019		0000	00000	000 Saldo Anterior			2.471,73 C
07/11/2019		0000	13134	250 Folha de Pagamento	3.745	1.214,40 D	1.257,33 C
28/11/2019		0000	13134	250 Folha de Pagamento	3.688	660,00 D	597,33 C
30/11/2019		0000	00000	999 S A L D O			597,33 C

OBSERVAÇÕES :

Transação efetuada com sucesso por: JB491408 JOAO A PAPASSIDERO.

Serviço de Atendimento ao Consumidor - SAC 0800 729 0722

Ouvidoria BB 0800 729 5678
Para deficientes auditivos 0800 729 0088



Extrato conta corrente

G336210753034923019
21/01/2020 08:02:01

Cliente - Conta atual

Agência 411-1
Conta corrente 42120-0 APAE JALES PM PARANAPUA
Período do extrato 12 / 2019

Lançamentos

Dt. balancete	Dt. movimento	Ag. origem	Lote	Histórico	Documento	Valor R\$	Saldo
28/11/2019		0000	00000	000 Saldo Anterior			597,33 C
06/12/2019		0411	99015	870 Transfer?ncia recebida 06/12 0411 40297-4 APAE DE JALES	550.411.000.040.297	617,07 C	
06/12/2019		0000	13134	250 Folha de Pagamento	4.660	1.214,40 D	0,00 C
10/12/2019		0411	99015	870 Transfer?ncia recebida 10/12 0411 34103-7 FMAS PARANAPUA	550.411.000.034.103	573,42 C	
10/12/2019		0411	99015	870 Transfer?ncia recebida 10/12 0411 34120-7 FMS F M SAUDE	550.411.000.034.120	360,00 C	
10/12/2019		0411	99015	870 Transfer?ncia recebida 10/12 0411 104235-1 PM PARANAPUA F	550.411.000.104.235	1.803,42 C	2.736,84 C
16/12/2019		0411	99015	870 Transfer?ncia recebida 16/12 0411 34103-7 FMAS PARANAPUA	550.411.000.034.103	573,42 C	
16/12/2019		0411	99015	870 Transfer?ncia recebida 16/12 0411 34120-7 FMS F M SAUDE	550.411.000.034.120	360,00 C	
16/12/2019		0411	99015	870 Transfer?ncia recebida 16/12 0411 104235-1 PM PARANAPUA F	550.411.000.104.235	1.803,42 C	
16/12/2019		0411	99015	470 Transfer?ncia enviada 16/12 0411 40297-4 APAE DE JALES	550.411.000.040.297	968,04 D	
16/12/2019		0411	99015	470 Transfer?ncia enviada 16/12 0411 130620-0 PREFEITURA MUN	550.411.000.130.620	1.803,42 D	2.702,22 C
17/12/2019		0000	13134	250 Folha de Pagamento	2.966	554,40 D	2.147,82 C
23/12/2019		0411	99015	470 Transfer?ncia enviada 23/12 0411 34103-7 FMAS PARANAPUA	550.411.000.034.103	573,42 D	
23/12/2019		0411	99015	470 Transfer?ncia enviada 23/12 0411 34120-7 FMS F M SAUDE	550.411.000.034.120	360,00 D	1.214,40 C
30/12/2019		0000	13134	250 Folha de Pagamento	2.553	1.214,40 D	0,00 C
31/12/2019		0000	00000	999 S A L D O			0,00 C

OBSERVAÇÕES:

Transação efetuada com sucesso por: JB491408 JOAO A PAPASSIDERO.

DEMONSTRAÇÃO DO RESULTADO DO PERÍODO

0001 ASSOCIACAO DE PAIS E AMIGOS DOS EXCEPCIONAIS DE JA

CNPJ: 45.125.150/0001-60

Nº do Diário: 000035

FOLHA: 000002

ENCERRADO EM: 31/12/2019

Nota

3 - RECEITAS**3.1 - RECEITA ATIVIDADE DE ASSISTÊNCIA SOCIAL****3.1.1 - SUBVENÇÕES****3.1.1.01 - SUBVENÇÕES GOVERNAMENTAIS**

3.1.1.01.0006 - MINIST DES SOC COMB FOME ...	20.700,00 C
3.1.1.01.0007 - SEC EST DE ASSIST E DES SOC...	90.771,00 C
3.1.1.01.0009 - MINIST DES SOC COMB FOME ...	20.700,00 C
3.1.1.01.0013 - FUNDO DE PROJETOS/FEAPAESP	20.000,00 C

SUBVENÇÕES GOVERNAMENTAIS

152.171,00 C

3.1.1.03 - CONVÊNIOS

3.1.1.03.0001 - PREF.MUNIC.DE MESÓPOLIS	2.580,39 C
3.1.1.03.0002 - PREF.MUNIC.DE DIRCE REIS	9.104,63 C
3.1.1.03.0004 - PREF.MUNIC.DE JALES - 2019	43.333,28 C
3.1.1.03.0006 - PREF.MUNIC.DE ASPASIA	8.601,30 C
3.1.1.03.0007 - PREF.MUNIC.DE PARANAPUÃ	4.587,36 C
3.1.1.03.0008 - PREF.MUNIC.DE PONTALINDA-2017	2.293,68 C
3.1.1.03.0009 - PREF.MUNIC.DE PONTALINDA-2019	14.335,50 C
3.1.1.03.0010 - PREF.MUNIC.DE SANTA...	6.881,04 C
3.1.1.03.0012 - PREF.MUNIC.DE SÃO FRANCISCO	6.881,04 C
3.1.1.03.0014 - PREF. MUNIC. DE URÂNÁ	7.454,46 C

CONVÊNIOS

106.052,68 C

3.1.1.04 - DOAÇÕES

3.1.1.04.0002 - DOAÇÕES DE PESSOAS ...	11.452,00 C
3.1.1.04.0003 - DOAÇÕES DE PESSOAS FÍSICAS	32.957,86 C
3.1.1.04.0004 - DOAÇÕES VINC.A CONSUMO...	9.019,18 C
3.1.1.04.0005 - DOAÇÕES PATROCINADORES ...	1.600,00 C

DOAÇÕES

55.029,04 C

3.1.1.05 - CONTRIBUIÇÕES

3.1.1.05.0003 - CONTRIBUIÇÕES DE ASSOCIADOS	2.031,75 C
---	------------

CONTRIBUIÇÕES

2.031,75 C

3.1.1.06 - VENDAS DE BENS E SERVIÇOS

3.1.1.06.0001 - VENDA DE PRODUTOS	56,00 C
-----------------------------------	---------

VENDAS DE BENS E SERVIÇOS

56,00 C

3.1.1.07 - RECEITAS FINANCEIRAS

3.1.1.07.0002 - APLICAÇÕES FINANCEIRAS	428,21 C
--	----------

RECEITAS FINANCEIRAS

428,21 C

3.1.1.08 - RECEITAS PATRIMONIAIS

3.1.1.08.0003 - LOCAÇÃO DO SALÃO/CAD.MESA ...	2.707,50 C
---	------------

RECEITAS PATRIMONIAIS

2.707,50 C

3.1.1.09 - OUTRAS RECEITAS

3.1.1.09.0001 - ALMOÇOS BENEFICENTE	16.869,00 C
3.1.1.09.0004 - BOTEKO DA APAE	10.552,00 C
3.1.1.09.0005 - CHÁ BENEFICENTE	26.779,50 C
3.1.1.09.0008 - NOITE SHOW	1.260,00 C
3.1.1.09.0010 - OFICINA - PROGRAMA PAP	634,85 C
3.1.1.09.0012 - SORTEIO CAMISETA PALMEIRAS	50,00 C
3.1.1.09.0013 - SORTEIO MOTO RACER	20,00 C
3.1.1.09.0015 - NOTA FISCAL PAULISTA	42.760,34 C
3.1.1.09.0016 - AÇÃO ENTRE AMIGOS S.VIOLÃO ...	1.250,00 C

DEMONSTRAÇÃO DO RESULTADO DO PERÍODO

0001 ASSOCIAÇÃO DE PAIS E AMIGOS DOS EXCEPCIONAIS DE JA

CNPJ: 45.125.150/0001-60

Nº do Diário: 000035

FOLHA: 000003

ENCERRADO EM: 31/12/2019

OUTRAS RECEITAS	100.175,69 C
3.1.1.10 - ISENÇÕES USUFRUIDAS	
3.1.1.10.0001 - COFINS	91,80 C
3.1.1.10.0002 - Q.PATRONAL INSS	303.187,58 C
ISENÇÕES USUFRUIDAS	303.279,38 C
3.1.2 - RECEITA ATIVIDADE DE EDUCAÇÃO	
3.1.2.01 - SUBVENÇÕES GOVERNAMENTAIS	
3.1.2.01.0003 - FNDE / PDDE	6.040,00 C
3.1.2.01.0004 - FUNDEB / PREF MUNICIPAL DE ...	197.019,00 C
3.1.2.01.0007 - SECRETARIA DO ESTADO DA ...	292.845,80 C
SUBVENÇÕES GOVERNAMENTAIS	495.904,80 C
3.1.2.03 - CONVÊNIOS	
3.1.2.03.0001 - PREF. MUNIC. DE MESOPOLIS	5.410,26 C
3.1.2.03.0005 - PREF. MUNIC. DE ASPASIA - 2018	12.022,80 C
3.1.2.03.0006 - PREF. MUNIC. DE DIRCE REIS	8.175,51 C
3.1.2.03.0007 - PREF. MUNIC. DE PARANAPUÃ	16.230,78 C
3.1.2.03.0009 - PREF. MUNIC. DE PONTALINDA	10.971,00 C
3.1.2.03.0010 - PREF. MUNIC. DE PONTALINDA - ...	36.068,40 C
3.1.2.03.0011 - PREF. MUNIC. DE SANTA SALETE	14.427,00 C
3.1.2.03.0012 - PREF. MUNIC. DE SÃO FRANCISCO	28.854,72 C
3.1.2.03.0013 - PREF. MUNIC. DE SANTA ...	14.427,36 C
3.1.2.03.0014 - PREF. MUNIC. DE SANTA ...	10.494,00 C
3.1.2.03.0015 - PREF. MUNIC. DE URANIA	72.136,80 C
3.1.2.03.0017 - PREF. MUNIC. DE VITÓRIA ...	12.623,94 C
CONVÊNIOS	241.842,57 C
3.1.2.04 - DOAÇÕES	
3.1.2.04.0001 - DOAÇÕES DE PESSOAS FISICAS	10.227,00 C
3.1.2.04.0005 - DOAÇÕES PATROCINADORES ...	17.700,00 C
DOAÇÕES	27.927,00 C
3.1.2.05 - CONTRIBUIÇÕES	
3.1.2.05.0002 - CONTRIBUIÇÕES DE ASSOCIADOS	6.679,19 C
CONTRIBUIÇÕES	6.679,19 C
3.1.2.06 - VENDA DE BENS E SERVIÇOS	
3.1.2.06.0002 - VENDA DE ...	1.467,37 C
VENDA DE BENS E SERVIÇOS	1.467,37 C
3.1.2.07 - RECEITAS FINANCEIRAS	
3.1.2.07.0001 - APLICAÇÕES FINANCEIRAS	2.539,85 C
RECEITAS FINANCEIRAS	2.539,85 C
3.1.2.08 - RECEITAS PATRIMONIAIS	
3.1.2.08.0002 - LOCAÇÃO DO ...	8.259,15 C
3.1.2.08.0003 - PUBLICIDADE EM MURO	3.915,00 C
RECEITAS PATRIMONIAIS	12.174,15 C
3.1.2.09 - OUTRAS RECEITAS	
3.1.2.09.0001 - ALMOÇO BENEFICENTE	49.367,80 C
3.1.2.09.0004 - BOTEKO DA APAE	6.981,66 C
3.1.2.09.0007 - NOITE SHOW	20.062,00 C
3.1.2.09.0008 - QUERMESSE	2.494,09 C
3.1.2.09.0009 - OFICINA - PROGRAMA - PAP	3.056,30 C
3.1.2.09.0015 - AÇÃO ENTRE AMIGOS S.VIOLÃO ...	840,00 C

DEMONSTRAÇÃO DO RESULTADO DO PERÍODO

0001 ASSOCIACAO DE PAIS E AMIGOS DOS EXCEPCIONAIS DE JA

CNPJ: 45.125.150/0001-60

Nº do Diário: 000035

FOLHA: 000006

ENCERRADO EM: 31/12/2019

5.1.1.04.0007 - FERIAS	5.280,00 D
5.1.1.04.0008 - MULTA RESCISÓRIA	584,60 D
DESP C/PESSOAL (PMS e RP)	235.600,38 D
5.1.1.05 - DESP C/PESSOAL (FUNDEB)	
5.1.1.05.0001 - SALARIOS & ORDENADOS	44.014,78 D
5.1.1.05.0002 - FGTS	3.932,06 D
5.1.1.05.0003 - CONTRIBUIÇÃO PIS	491,34 D
5.1.1.05.0004 - RESCISÕES TRABALHISTA	1.849,42 D
5.1.1.05.0005 - 13º SALARIO	3.966,81 D
5.1.1.05.0006 - FERIAS	2.935,65 D
DESP C/PESSOAL (FUNDEB)	57.190,06 D
5.1.1.06 - DESPESAS COM EQUOTERAPIA	
5.1.1.06.0001 - RAÇÕES E FENOS	155,43 D
DESPESAS COM EQUOTERAPIA	155,43 D
5.1.1.08 - PREFEITURA MUNICIPAL DE JALES	
5.1.1.08.0001 - SALARIOS E ORDENADOS	154.484,70 D
5.1.1.08.0002 - FGTS	13.064,69 D
5.1.1.08.0003 - RESCISÕES	3.101,61 D
5.1.1.08.0005 - FERIAS	6.930,06 D
5.1.1.08.0006 - CONTRIBUIÇÃO PIS	1.887,36 D
5.1.1.08.0007 - 13º SALARIO	14.088,61 D
PREFEITURA MUNICIPAL DE JALES	193.557,03 D
5.1.2 - DESPESAS COM ASSISTENCIAL SOCIAL	
5.1.2.01 - ASSISTENCIA SOCIAL	
5.1.2.01.0001 - 13º SALARIO	16.396,04 D
5.1.2.01.0002 - CONSUMO DE AGUA	2.255,03 D
5.1.2.01.0003 - ALIMENTAÇÃO	21.851,95 D
5.1.2.01.0005 - SEGURANÇA DO TRABALHO-...	2.729,30 D
5.1.2.01.0009 - COMBUSTIVEIS E LUBRIFICANTES	1.458,30 D
5.1.2.01.0011 - CONSERVAÇÃO DE BENS E...	505,27 D
5.1.2.01.0012 - CONTRIBUIÇÕES E DOAÇÕES	1.064,68 D
5.1.2.01.0015 - DESPESAS BANCARIAS	3.818,35 D
5.1.2.01.0017 - DESPESAS COM OFICINAS-...	1.891,89 D
5.1.2.01.0018 - DEESPESAS COM VEICULOS	4.743,28 D
5.1.2.01.0023 - ENERGIA ELETRICA	12.389,20 D
5.1.2.01.0024 - FERIAS	10.891,74 D
5.1.2.01.0025 - FERRAMENTAS E ACESSORIOS	220,24 D
5.1.2.01.0026 - FGTS	16.032,78 D
5.1.2.01.0028 - HORTA	120,00 D
5.1.2.01.0029 - IMPRESSOS E MATERIAIS PARA...	1.128,40 D
5.1.2.01.0031 - INTERNET	826,00 D
5.1.2.01.0038 - MATERIAL DE LIMPEZA E...	991,13 D
5.1.2.01.0043 - PRESTAÇÃO DE SERVIÇOS	4.969,50 D
5.1.2.01.0044 - PROMOÇÕES	31.344,69 D
5.1.2.01.0045 - RESCISÕES TRABALHISTA	2.194,13 D
5.1.2.01.0046 - SALARIOS E ORDENADOS	70.737,25 D
5.1.2.01.0047 - TELEFONE	512,79 D
5.1.2.01.0052 - MULTAS RESCISORIAS	919,55 D
5.1.2.01.0055 - MATERIAL DE CONSUMO	1.922,60 D
5.1.2.01.0061 - SEGURO DE IMÓVEIS	1.041,04 D
5.1.2.01.0064 - LEITE EM PÓ	9.019,18 D
ASSISTENCIA SOCIAL	221.974,31 D
5.1.2.02 - DESPESAS TRIBUTARIAS	

DEMONSTRAÇÃO DO RESULTADO DO PERÍODO

0001 ASSOCIACAO DE PAIS E AMIGOS DOS EXCEPCIONAIS DE JA

CNPJ: 45.125.150/0001-60

Nº do Diário: 000035

FOLHA: 000007

ENCERRADO EM: 31/12/2019

5.1.2.02.0001 - CONTRIBUIÇÃO PIS	2.276,60 D
5.1.2.02.0003 - IMPOSTOS E TAXAS MUNICIPAIS	106,12 D
DESPESAS TRIBUTARIAS	2.382,72 D
5.1.2.03 - DESPESAS FINANCEIRAS	
5.1.2.03.0001 - JUROS PAGOS	198,96 D
DESPESAS FINANCEIRAS	198,96 D
5.1.2.04 - ISENÇÕES USUFRUIDAS	
5.1.2.04.0001 - Q.PATRONAL INSS	226.259,39 D
5.1.2.04.0002 - QUOTA TERCEIROS	65.615,22 D
5.1.2.04.0003 - QUOTA RAT	11.312,97 D
5.1.2.04.0007 - COFINS	91,80 D
ISENÇÕES USUFRUIDAS	303.279,38 D
5.1.2.05 - PREFEITURA MUNICIPAL DE JALES	
5.1.2.05.0002 - CONTRIBUIÇÃO PIS	405,69 D
5.1.2.05.0003 - FGTS	2.797,18 D
5.1.2.05.0004 - SALARIOS & ORDENADOS	30.434,17 D
5.1.2.05.0005 - RESCISÕES TRABALHISTA	4.270,30 D
5.1.2.05.0006 - 13º SALARIO	2.710,72 D
5.1.2.05.0007 - MULTAS RESCISÓRIAS	3.615,98 D
PREFEITURA MUNICIPAL DE JALES	44.234,04 D
5.1.2.07 - PREF.MUNIC.DE JALES - SAEDS	
5.1.2.07.0001 - SALARIOS & ORDENADOS	70.145,55 D
5.1.2.07.0002 - FGTS	7.158,96 D
5.1.2.07.0003 - CONTR. PIS	940,13 D
5.1.2.07.0004 - FERIAS	9.125,35 D
5.1.2.07.0005 - 13º SALARIO	9.004,49 D
PREF.MUNIC.DE JALES - SAEDS	96.374,48 D
5.1.3 - SAUDE	
5.1.3.01 - DESPESAS COM SAUDE	
5.1.3.01.0001 - 13º SALARIO	5.747,62 D
5.1.3.01.0002 - CONSUMO DE AGUA	5.476,26 D
5.1.3.01.0003 - ALIMENTAÇÃO	6.252,57 D
5.1.3.01.0005 - ASSISTENCIA MEDICA	5.142,52 D
5.1.3.01.0011 - CONsertos e REPAROS	555,00 D
5.1.3.01.0012 - CONSERVAÇÃO DE BENS E ...	907,19 D
5.1.3.01.0015 - DESPESAS BANCARIAS	1.196,18 D
5.1.3.01.0017 - DESPESAS CON OFICINAS	81,00 D
5.1.3.01.0018 - DESPESAS COM VEICULOS	571,50 D
5.1.3.01.0019 - DESPESAS COM MEDICAMENTOS	1.136,72 D
5.1.3.01.0023 - ENERGIA ELETRICA	7.499,52 D
5.1.3.01.0024 - FERIAS	9.242,41 D
5.1.3.01.0025 - FGTS	8.369,23 D
5.1.3.01.0027 - HORTA	363,48 D
5.1.3.01.0028 - IMPRESSOS E MATERIAIS PARA ...	4.957,12 D
5.1.3.01.0030 - INTERNET	150,00 D
5.1.3.01.0035 - SEGURANÇA DO TRABALHO	643,05 D
5.1.3.01.0037 - MATERIAL DE LIMPEZA	4.163,28 D
5.1.3.01.0039 - MATERIAL TECNICO	381,88 D
5.1.3.01.0042 - PRESTAÇÃO DE SERVIÇOS	6.645,53 D
5.1.3.01.0045 - SALARIOS E ORDENADOS	92.468,68 D
5.1.3.01.0046 - TELEFONE	2.326,83 D
5.1.3.01.0047 - VESTUARIO E CONFECÇÕES	219,72 D
5.1.3.01.0048 - DESPESAS COM PROMOÇÕES	16.917,40 D
5.1.3.01.0049 - MULTAS RESCISÓRIAS	625,92 D



DEMONSTRAÇÃO DO RESULTADO DO PERÍODO

0001 ASSOCIAÇÃO DE PAIS E AMIGOS DOS EXCEPCIONAIS DE JA

CNPJ: 45.125.150/0001-60

Nº do Diário: 000035

FOLHA: 000008

ENCERRADO EM: 31/12/2019

5.1.3.01.0050 - XEROX E AUTENTICAÇÕES	24,84 D
DESPESAS COM SAUDE	182.065,45 D
5.1.3.02 - DESPESAS TRIBUTARIAS	
5.1.3.02.0001 - CONTRIBUIÇÃO PIS	954,10 D
5.1.3.02.0003 - IMPOSTOS E TAXAS MUNICIPAIS	53,06 D
DESPESAS TRIBUTARIAS	1.007,16 D
5.1.3.03 - DESPESAS FINANCEIRAS	
5.1.3.03.0001 - JUROS PAGOS	89,18 D
5.1.3.03.0002 - MULTAS DIVERSAS	181,93 D
5.1.3.03.0003 - TARIFA CARTÃO	283,84 D
DESPESAS FINANCEIRAS	554,95 D
5.1.3.04 - DESPESAS COM EQUOTERAPIA	
5.1.3.04.0001 - RAÇÕES E FENOS	1.790,00 D
5.1.3.04.0002 - VETERINARIOS	500,00 D
5.1.3.04.0003 - CONSERVAÇÃO E MANUTENÇÃO	698,81 D
DESPESAS COM EQUOTERAPIA	2.988,81 D
5.1.3.05 - PREF.MUNIC. DE JALES - SAÚDE	
5.1.3.05.0001 - SALARIOS & ORDENADOS	81.582,06 D
5.1.3.05.0002 - FGTS	7.765,50 D
5.1.3.05.0003 - RESCISÕES	6.511,24 D
5.1.3.05.0004 - FERIAS	5.103,93 D
5.1.3.05.0005 - CONTRIBUIÇÃO PIS	1.023,60 D
5.1.3.05.0006 - 13º SALARIO	9.167,98 D
PREF.MUNIC. DE JALES - SAÚDE	111.154,31 D

Total de DESPESAS

1.958.148,65 D

(=) PERDA OPERACIONAL**71.928,29 D**

Resultado Financeiro:

Outras Receitas/Despesas:

Participações e Contribuições:

(=) Total de PERDAS do Período:**71.928,29 D**

Reconhecemos a exatidão da presente demonstração encerrada em 31 de Dezembro de 2019 conforme documentação apresentada.



JOÃO APARECIDO PAPASSIDERO

FUNÇÃO: PRESIDENTE

RG: 8.861.358/SSP/SP

CPF: 784.713.708-91



ADRIANO SELLIS PORTERA

FUNÇÃO: CONTABILISTA

CPF: 260.741.908-52

TC/CRC: 1SP227382/O-0



APAE Jales

CNPJ nº 45.125.150/0001-60

Associação de Pais e Amigos dos Excepcionais de Jales

Rua dos Girassóis, nº 3.327 - Santo Expedito - Jales (SP)

CEP: 15.707-094

Fones: (17) 3632.1984 / 3621.6000

99626.2265

APAE – Associação de Pais e Amigos dos Excepcionais de Jales

Demonstrações Contábeis Completas

Exercício encerrado em 31 de Dezembro de 2.019

PARECER DO CONSELHO FISCAL

CNPJ. 45.125.150/0001-60

Entidade Filantrópica

PARECER DO CONSELHO FISCAL

Nós abaixo assinados, membros efetivos do Conselho Fiscal da **ASSOCIAÇÃO DE PAIS E AMIGOS DOS EXCEPCIONAIS DE JALES**, após examinarmos o relatório da administração e as demonstrações contábeis referente ao exercício social encerrado em 31 de Dezembro de 2.019, constatamos a exatidão de todos os elementos apreciados, que refletem, adequadamente, a situação patrimonial, a posição financeira e as atividades desenvolvidas no período, manifestando-nos pela sua aprovação.

Jales, SP, 28 de Maio de 2.020

JOÃO DONIZETI PASCUI JUNIOR
Conselheiro Fiscal Efetivo
RG. nº. 34.193.731-9-SSP/SP

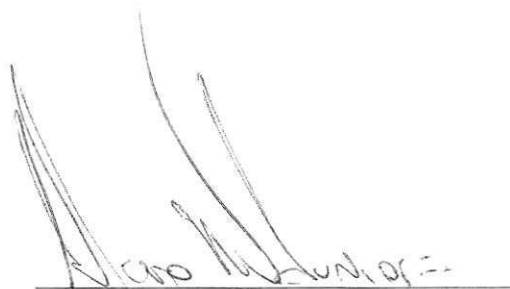

ALCERO RODRIGUES NOGUEIRA
Conselheiro Fiscal Efetivo
RG. nº. 29.122.106-3-SSP/SP

NIVALDO APARECIDO FAÇA
Conselheiro Fiscal Efetivo
RG. nº. 10.366.381-SSP/SP

CONSELHO REGIONAL DE CONTABILIDADE DO ESTADO DE SÃO PAULO**CERTIDÃO DE REGULARIDADE PROFISSIONAL**

O **CONSELHO REGIONAL DE CONTABILIDADE DO ESTADO DE SÃO PAULO** CERTIFICA que o profissional identificado no presente documento encontra-se em situação **REGULAR** neste Regional, apto ao exercício da atividade contábil nesta data, de acordo com as suas prerrogativas profissionais, conforme estabelecido no art. 25 e 26 do Decreto-Lei n.º 9.295/46.

Informamos que a presente certidão não quita nem invalida quaisquer débitos ou infrações que, posteriormente, venham a ser apurados contra o titular deste registro, bem como não atesta a regularidade dos trabalhos técnicos elaborados pelo profissional da Contabilidade.

	CONSELHO REGIONAL DE CONTABILIDADE DO ESTADO DE SÃO PAULO Certidão nº: 2020/007208 Nome: DANIELLE SILVA SELLES Registro: SP-264014/O-5 Categoria: CONTADOR CPF/CNPJ: 307.320.068-13 Validade: 13/04/2020 Finalidade: Atendimento à Lei 5.307/86 (Prestação de Contas)
---	---

Confirme a veracidade deste documento no site www.crcsp.org.br, acessando a opção Consulta de Veracidade -> Certidões, mediante o número de controle a seguir:

Controle: 3985.6588.5524.9883

 REPÚBLICA FEDERATIVA DO BRASIL CADASTRO NACIONAL DA PESSOA JURÍDICA		
NÚMERO DE INSCRIÇÃO 45.125.150/0001-60 MATRIZ	COMPROVANTE DE INSCRIÇÃO E DE SITUAÇÃO CADASTRAL	DATA DE ABERTURA 06/02/1974
NOME EMPRESARIAL ASSOCIACAO DE PAIS E AMIGOS DOS EXCEPCIONAIS DE JALES		
TÍTULO DO ESTABELECIMENTO (NOME DE FANTASIA) *****		PORTE DEMAIS
CÓDIGO E DESCRIÇÃO DA ATIVIDADE ECONÔMICA PRINCIPAL 94.30-8-00 - Atividades de associações de defesa de direitos sociais		
CÓDIGO E DESCRIÇÃO DAS ATIVIDADES ECONÔMICAS SECUNDÁRIAS 94.93-6-00 - Atividades de organizações associativas ligadas à cultura e à arte 94.99-5-00 - Atividades associativas não especificadas anteriormente		
CÓDIGO E DESCRIÇÃO DA NATUREZA JURÍDICA 399-9 - Associação Privada		
LOGRADOURO R DOS GIRASSOIS	NÚMERO 3327	COMPLEMENTO *****
CEP 15.707-094	BAIRRO/DISTRITO SANTO EXPEDITO	MUNICÍPIO JALES
		UF SP
ENDEREÇO ELETRÔNICO apaejales@melfinet.com.br	TELEFONE (17) 3632-1984/ (17) 3621-6000	
ENTE FEDERATIVO RESPONSÁVEL (EFR) *****		
SITUAÇÃO CADASTRAL ATIVA	DATA DA SITUAÇÃO CADASTRAL 07/06/2003	
MOTIVO DE SITUAÇÃO CADASTRAL		
SITUAÇÃO ESPECIAL *****	DATA DA SITUAÇÃO ESPECIAL *****	

Aprovado pela Instrução Normativa RFB nº 1.863, de 27 de dezembro de 2018.

Emitido no dia **16/01/2020** às **14:22:44** (data e hora de Brasília).

Página: 1/1



APAE Associação de Pais e Amigos dos Excepcionais de Jales

ESCOLA DE EDUCAÇÃO ESPECIAL "ANA EDUARDA MARQUES SILVESTRE"

Rua dos Girassóis nº 3327 • B. Santo Expedito
Fone (17) 3632-1984 • Fax (17) 3621-6000 • CEP 15707-094 • JALES/SP
email: apaejales@melfinet.com.br • apaejales2009@gmail.com

“DECLARAÇÃO”

A ASSOCIAÇÃO DE PAIS E AMIGOS DOS EXCEPCIONAIS DE JALES –

APAE, associação civil beneficente, inscrita no CNPJ sob o nº 45.125.150/0001-60, com sede na Rua dos Girassóis, nº 3327, Bairro Santo Expedito, na cidade de Jales, Estado de São Paulo, CEP 15.707-094, ora representada pelo Diretor Presidente abaixo assinado, pelo presente vem, respeitosamente perante a ilustre presença de Vossa Senhoria, **DECLARAR**, para os devidos fins **que não existe no quadro diretivo da Organização da Sociedade Civil beneficiária membro de Poder ou do Ministério Público, ou de dirigentes de órgãos ou entidades da Administração Pública da mesma esfera governamental celebrante, bem como seus respectivos cônjuges, companheiros ou parentes, até o segundo grau, em linha reta, colateral ou por afinidade.** *(redação dada pela Resolução nº 03/2017)*

Por ser verdade, firmo o presente.

Jales - SP., 30 de Janeiro de 2020.

JOÃO APARECIDO PAPASSIDERO
PRESIDENTE - APAE JALES
CPF nº. 784.713.708-91
RG nº. 8.861.358-6-SSP/SP



APAE Associação de Pais e Amigos dos Excepcionais de Jales

ESCOLA DE EDUCAÇÃO ESPECIAL "ANA EDUARDA MARQUES SILVESTRE"

Rua dos Girassóis nº 3327 • B. Santo Expedito
Fone (17) 3632-1984 • Fax (17) 3621-6000 • CEP 15707-094 • JALES/SP
email: apaejales@melfinet.com.br • apaejales2009@gmail.com

“DECLARAÇÃO”

A ASSOCIAÇÃO DE PAIS E AMIGOS DOS EXCEPCIONAIS DE JALES –

APAE, associação civil beneficente, inscrita no CNPJ sob o nº 45.125.150/0001-60, com sede na Rua dos Girassóis, nº 3327, Bairro Santo Expedito, na cidade de Jales, Estado de São Paulo, CEP 15.707-094, ora representada pelo Diretor Presidente abaixo assinado, pelo presente vem, respeitosamente perante a ilustre presença de Vossa Senhoria, **DECLARAR**, para fins de comprovação, que os documentos originais de receitas e despesas vinculados ao ajuste selecionado referente à comprovação da aplicação dos recursos próprios e/ou de origem pública, depois de contabilizados, ficarão arquivados na OSC à disposição deste Tribunal de Contas por 10 (dez) anos contados do dia útil subsequente ao da prestação de contas ao órgão concessor. *(redação dada pela Resolução nº 03/2017)*

Jales - SP., 30 de Janeiro de 2020.

JOÃO APARECIDO PAPASSIDERO
PRESIDENTE - APAE JALES
CPF nº. 784.713.708-91
RG nº. 8.861.358-6-SSP/SP



APAE Associação de Pais e Amigos dos Excepcionais de Jales

ESCOLA DE EDUCAÇÃO ESPECIAL "ANA EDUARDA MARQUES SILVESTRE"

Rua dos Girassóis nº 3327 • B. Santo Expedito
Fone (17) 3632-1984 • Fax (17) 3621-6000 • CEP 15707-094 • JALES/SP
email: apaejales@melfinet.com.br • apaejales2009@gmail.com

"DECLARAÇÃO"

A ASSOCIAÇÃO DE PAIS E AMIGOS DOS EXCEPCIONAIS DE JALES – APAE, associação civil beneficente, inscrita no CNPJ sob o nº 45.125.150/0001-60, com sede na Rua dos Girassóis, nº 3327, Bairro Santo Expedito, na cidade de Jales, Estado de São Paulo, CEP 15.707-094, ora representada pelo Diretor Presidente abaixo assinado, pelo presente vem, respeitosamente perante a ilustre presença de Vossa Senhoria, **DECLARAR**, para fins de comprovação que:

- Não houve contratação ou remuneração a qualquer título, pela OSC, com os recursos repassados, de servidor ou empregado público, ainda que previstas em lei específica e na lei de diretrizes orçamentárias (*redação dada pela Resolução nº 03/2017*).

Jales - SP., 30 de Janeiro de 2020.

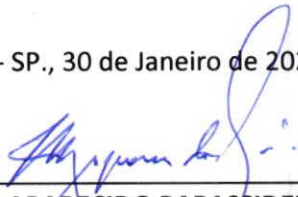

JOÃO APARECIDO PAPASSIDERO
PRESIDENTE - APAE JALES
CPF nº. 784.713.708-91
RG nº. 8.861.358-6-SSP/SP

Fundada: 20/09/1973 - Filiada Federação Nacional das Apaes nº 188/74 - Utilidade Pública Municipal Lei nº 905/74 - Utilidade Pública Estadual Lei nº 1477 de 30/11/1977 - Utilidade Pública Federal Lei 91/35 e Decreto 50.537/61 publicado Diário Oficial 30/03/1982 - Registro de personalidade jurídica nº 086 - INSS - Isenção Quota Patrimonial Entidade Filantrópica nº 21089 - 106013/77- Secretaria Estadual de Assistência e Desenvolvimento Social nº 3067 - Registro Conselho Nacional de Assistência Social Processo nº 262.808/76 - Protocolo de Renovação CEBAS nº 71000.0034.95/2015-16 de 04/07/2015 a 03/07/2018 - CMDCA nº 188/2009 - CMAS nº 05/2010 - CNPJ 45.125.150/0001-60 - Autorização de funcionamento de escola - publicação no diário oficial 26/08/1982, processo 11.712/80-DRE/SJRP, apenso: 11.464/79-DRE/SP.



APAE Associação de Pais e Amigos dos Excepcionais de Jales

ESCOLA DE EDUCAÇÃO ESPECIAL "ANA EDUARDA MARQUES SILVESTRE"

Rua dos Girassóis nº 3327 • B. Santo Expedito
Fone (17) 3632-1984 • Fax (17) 3621-6000 • CEP 15707-094 • JALES/SP
email: apaejales@melfinet.com.br • apaejales2009@gmail.com

"DECLARAÇÃO"

A ASSOCIAÇÃO DE PAIS E AMIGOS DOS EXCEPCIONAIS DE JALES – APAE, associação civil beneficente, inscrita no CNPJ sob o nº 45.125.150/0001-60, com sede na Rua dos Girassóis, nº 3327, Bairro Santo Expedito, na cidade de Jales, Estado de São Paulo, CEP 15.707-094, ora representada pelo Diretor Presidente abaixo assinado, pelo presente vem, respeitosamente perante a ilustre presença de Vossa Senhoria, **DECLARAR**, para fins de comprovação que:

- A entidade não adquiriu bens móveis e/ou imóveis com os recursos recebidos, prova do respectivo registro contábil, patrimonial e imobiliário da circunscrição, conforme o caso.

Jales - SP., 30 de Janeiro de 2020.

JOÃO APARECIDO PAPASSIDERO
PRESIDENTE - APAE JALES
CPF nº. 784.713.708-91
RG nº. 8.861.358-6-SSP/SP



APAE Associação de Pais e Amigos dos Excepcionais de Jales

ESCOLA DE EDUCAÇÃO ESPECIAL "ANA EDUARDA MARQUES SILVESTRE"

Rua dos Girassóis nº 3327 • B. Santo Expedito
Fone (17) 3632-1984 • Fax (17) 3621-6000 • CEP 15707-094 • JALES/SP
email: apaejales@melfinet.com.br • apaejales2009@gmail.com

"DECLARAÇÃO"

A ASSOCIAÇÃO DE PAIS E AMIGOS DOS EXCEPCIONAIS DE JALES – APAE, associação civil beneficente, inscrita no CNPJ sob o nº 45.125.150/0001-60, com sede na Rua dos Girassóis, nº 3327, Bairro Santo Expedito, na cidade de Jales, Estado de São Paulo, CEP 15.707-094, ora representada pelo Diretor Presidente abaixo assinado, pelo presente vem, respeitosamente perante a ilustre presença de Vossa Senhoria, **DECLARAR**, para fins de comprovação que:

- Não houve a destinação de eventuais bens remanescentes adquiridos, produzidos ou transformados com recursos recebidos à conta do termo de colaboração/fomento, quando do término da vigência do ajuste.

Jales - SP., 30 de Janeiro de 2020.

JOÃO APARECIDO PAPANASSIDERO
PRESIDENTE - APAE JALES
CPF nº. 784.713.708-91
RG nº. 8.861.358-6-SSP/SP



MINISTÉRIO DA FAZENDA
Secretaria da Receita Federal do Brasil
Procuradoria-Geral da Fazenda Nacional

CERTIDÃO NEGATIVA DE DÉBITOS RELATIVOS AOS TRIBUTOS FEDERAIS E À DÍVIDA ATIVA DA UNIÃO

Nome: ASSOCIACAO DE PAIS E AMIGOS DOS EXCEPCIONAIS DE JALES
CNPJ: 45.125.150/0001-60

Ressalvado o direito de a Fazenda Nacional cobrar e inscrever quaisquer dívidas de responsabilidade do sujeito passivo acima identificado que vierem a ser apuradas, é certificado que não constam pendências em seu nome, relativas a créditos tributários administrados pela Secretaria da Receita Federal do Brasil (RFB) e a inscrições em Dívida Ativa da União (DAU) junto à Procuradoria-Geral da Fazenda Nacional (PGFN).

Esta certidão é válida para o estabelecimento matriz e suas filiais e, no caso de ente federativo, para todos os órgãos e fundos públicos da administração direta a ele vinculados. Refere-se à situação do sujeito passivo no âmbito da RFB e da PGFN e abrange inclusive as contribuições sociais previstas nas alíneas 'a' a 'd' do parágrafo único do art. 11 da Lei nº 8.212, de 24 de julho de 1991.

A aceitação desta certidão está condicionada à verificação de sua autenticidade na Internet, nos endereços <<http://rfb.gov.br>> ou <<http://www.pgfn.gov.br>>.

Certidão emitida gratuitamente com base na Portaria Conjunta RFB/PGFN nº 1.751, de 2/10/2014.

Emitida às 11:05:15 do dia 30/10/2018 <hora e data de Brasília>.

Válida até 28/04/2019.

Código de controle da certidão: **5012.93AE.31DD.82DA**

Qualquer rasura ou emenda invalidará este documento.



fechar janela

Gerar Boleto Imprimir

- Ao utilizar o Microsoft Internet Explorer, utilize Fonte de tamanho médio (no menu Exibir, selecionar Fontes, Médio).
- Ao utilizar o Netscape Navigator, utilize as Fontes definidas no documento em tamanho 12 (no menu Editar, selecionar Preferências, em seguida selecionar Fontes, definir o tamanho do Fonte Largura Variável como 12 e selecionar Usar Fontes do Documento).
- Imprima em impressora jato de tinta(ink jet) ou laser em qualidade normal(não imprima em qualidade rascunho).
- Não rasgue ou rasure este documento . A linha digitável e o código de barras devem estar legíveis e contidos numa única folha.
- Corte nas linhas pontilhadas.

Corte na Linha Pontilhada

Santander 033-7

RECIBO DO PAGADOR

Local de Pagamento: Pagável Preferencialmente no Santander				Vencimento: 10/09/2019	
Beneficiário: LOPES SUPERMERCADOS LTDA - 053963443000144 R FAUZI KASSIM, 1247 - CENTRO - 15370000 - PEREIRA BARRETO - SP				Agência / Cod. Beneficiário: 0000132 006516866	
Data do documento: 09/08/2019	No. do documento: 85187	Espécie doc.: DM	Aceite: NAO ACEITO	Data Processamento: 13/08/2019	Nosso Número: 0000000453633
Uso do Banco:	Carteira: ELETR C/REG	Espécie Moeda: REAL	Quantidade:	(x) Valor:	(=) Valor do Documento: 250,09
Pagador: ASS PAIS AMIGOS EXCEP DE JALES RUA DOS GIRASSOIS,3327 JD STO EXPEDITO - 15707-094 - JALES - SP		045125150000160			
Sacador/Avalista: -000000000000000				Código de Baixa	

Mensagem:
 COMISSAO DE PERMANENCIA AO DIA R\$ 0,08
 COBRAR MULTA DE 5,00 APOS 11/09/2019
 85187 84576 84357
 (Texto de Responsabilidade do Beneficiário)

PAGO COM RECURSO DO
 Vistos - 21/08/19 - Jy

DA
 PREFEITURA MUNICIPAL DE
 Panapanua

Autenticação Mecânica

Corte na Linha Pontilhada

Santander 033-7

03399651628660000000345363301040480080000025009

Local de Pagamento: Pagável Preferencialmente no Santander				Vencimento: 10/09/2019	
Beneficiário: LOPES SUPERMERCADOS LTDA - 053963443000144 R FAUZI KASSIM, 1247 - CENTRO - 15370000 - PEREIRA BARRETO - SP				Agência / Cod. Beneficiário: 0000132 006516866	
Data do documento: 09/08/2019	No. do documento: 85187	Espécie doc.: DM	Aceite: NAO ACEITO	Data Processamento: 13/08/2019	Nosso Número: 0000000453633
Uso do Banco:	Carteira: ELETR C/REG	Espécie Moeda: REAL	Quantidade:	(x) Valor:	(=) Valor do Documento: 250,09
Instruções: COMISSAO DE PERMANENCIA AO DIA R\$ 0,08 COBRAR MULTA DE 5,00 APOS 11/09/2019 (Texto de Responsabilidade do Beneficiário)				(-) Descontos/Abatimento	
				(+) Mora/Multa	
				(=) Valor Cobrado	

LANÇADO D 07
 349
 NF nº 25187184257
 84536



Pagador: ASS PAIS AMIGOS EXCEP DE JALES RUA DOS GIRASSOIS,3327 JD STO EXPEDITO - 15707-094 - JALES - SP		045125150000160		Ficha de Compensação	
Sacador/Avalista: -000000000000000		Código de Baixa			

PAGO COM RECURSO DO
 TERMO DE FOMENTO
 Nº. 001 / 2019
 PROCESSO DE BEM-ESTAR
 DE CHAMAMENTO PÚBLICO
 Nº. 001 / 2019

Municipal
 Municipal
 Nº. 1509 de 26 de 2019

A

RECEBEMOS DE LOPES SUPERMERCADOS LTDA (53.963.443/0009-00) OS PRODUTOS CONSTANTES DA NOTA FISCAL INDICADA AO LADO - EMISSÃO: 18/06/2019 11:35:30 VALOR TOTAL: 30,45 END. DESTINATÁRIO: R: DOS GIRASSOIS N.º 3327, 3327 BAIRRO: JD. SANTO EXPEDITO CEP: 15707-094 MUNICÍPIO: JALES UF: SP		NF-e Nº 84.357 SERIE 003
DATA DE RECEBIMENTO	IDENTIFICAÇÃO E ASSINATURA DO RECEBEDOR ASS PAIS AMIGOS EXCEP DE JALES	

 <p>Identificação do Emitente LOPES SUPERMERCADOS LTDA AV JOAO AMADEU, Nº 3530, 3530, JARDIM ACLIMACAO, JALES/SP, Fone: (17)36243100, CEP: 15700-000</p>	<p>DANFE DOCUMENTO AUXILIAR DA NOTA FISCAL ELETRÔNICA</p> <p>0 - ENTRADA 1 - SAIDA</p> <p>Nº 84.357 SERIE 003 Fl 1 / 1 Via 2</p>	 CHAVE DE ACESSO 3519.0653.9634.4300.0900.5500.3000.0843.5710.1001.8065 Consulta de autenticidade no portal nacional da NF-e www.nfe.fazenda.gov.br/portal ou no site da Sefaz Autorizadora
--	---	---

NATUREZA DA OPERAÇÃO VENDAS ATRAVES CUPOM FISCAL	PROTOKOLO DE AUTORIZAÇÃO DE USO 135190435395177 18/06/2019 11:48:56
INSCRIÇÃO ESTADUAL 396037687115	INSC. ESTADUAL DO SUBST. TRIBUTARIO CNPJ 53.963.443/0009-00

DESTINATÁRIO/REMETENTE		CNPJ/CPF	DATA EMISSÃO
NOME / RAZÃO SOCIAL ASS PAIS AMIGOS EXCEP DE JALES		45.125.150/0001-60	18/06/2019
ENDEREÇO R: DOS GIRASSOIS N.º 3327, 3327	BAIRRO/DISTRITO JD. SANTO EXPEDITO	CEP 15707-094	DATA DE ENTRADA / SAIDA 18/06/2019
MUNICÍPIO JALES	UF SP	INSCRIÇÃO ESTADUAL ISENTO	HORA DE SAIDA 12:05:30

FATURA
000084357 Vencor: 16/07/2019 Valor: 30,45

BASE DE CALCULO DO ICMS 0,00	VALOR DO ICMS 0,00	BASE DE CALCULO DO ICMS SUBSTITUIÇÃO 0,00	VALOR DO ICMS SUBSTITUIÇÃO 0,00	VALOR TOTAL DOS PRODUTOS 30,45
VALOR DO FRETE 0,00	VALOR DO SEGURO 0,00	DESCONTO 0,00	OUTRAS DESPESAS ACESSÓRIAS 0,00	VALOR DO IPI 0,00
VALOR TOTAL DA NOTA				30,45

TRANSPORTADOR / VOLUMES TRANSPORTADOS		FRETE POR CONTA 0 - Remetente (CIF)	CÓDIGO ANTT	PLACA DO VEÍCULO	UF	CNPJ / CPF
RAZÃO SOCIAL		MUNICÍPIO		UF		INSCRIÇÃO ESTADUAL
QUANTIDADE 3,00	ESPÉCIE DIVERSOS	MARCA	NUMERAÇÃO	PESO BRUTO 0,000	PESO LÍQUIDO 2,539	

CODIGO	DESCRIÇÃO DO PRODUTO / SERVIÇO	NCM / SH / CEST	EAN	CST	CFOP	UNID.	QTDE	UNITARIO	V. TOTAL	% DES	BC ICMS / BC ST	V. ICMS / VL ST	V. IPI	ALÍQUOTAS ICMS IPI
1708	LINGUICA FRIGOESTRELA CALABRESA KG Vr: Trib(P,E,M): R\$ 9,77	16010000 / 1707700	SEM GTN	060	5929	KG	2,5390	11,9929	30,45	0	0,00	0,00	0,00	0,00

DESPESA PAGA COM RECURSO:
Municipal
LEI AUTORIZADORA:
Municipal
Nº 1509 de 26 de 02 de 2019

PAGO COM RECURSO DO TERMO DE FOMENTO
Nº 001 / 2019
PROCESSO DE LICITAÇÃO DE CHAMAMENTO PÚBLICO
Nº 001 / 2019

Vistos - 21/06/19

PAGO COM RECURSOS DA PREFEITURA MUNICIPAL DE PAVANAPUÁ



LANÇADO	D	67	Área E ()
VISTO	C	349	A (x) S ()
Empresa	NF nº 85187 84576 84357		

DADOS ADICIONAIS

INFORMAÇÕES COMPLEMENTARES
CUPONS FISCAIS ==> CHAVE CF-E = 35190653963443000900590005606050328822714001.
JOSIANE VL.Aprox.Trib.(F): R\$9,77 (32,09%) Fonte: IBPT

RESERVADO AO FISCO

RECEBEREMOS DE LOPES SUPERMERCADOS LTDA (53.963.443/0009-00) OS PRODUTOS CONSTANTES DA NOTA FISCAL INDICADA AO LADO - EMISSÃO: 25/06/2019 11:17:24 VALOR TOTAL: 199,20 END. DESTINATÁRIO: R: DOS GIRASSOIS N.º 3327, 3327 BAIRRO: JD. SANTO EXPEDITO CEP: 15707-094 MUNICÍPIO: JALES UF: SP		NF-e Nº 84.576 SERIE 003
DATA DE RECEBIMENTO	IDENTIFICAÇÃO E ASSINATURA DO RECEBEDOR ASS PAIS AMIGOS EXCEP DE JALES	

 <p>Identificação do Emitente LOPES SUPERMERCADOS LTDA AV JOAO AMADEU, Nº 3530, 3530, JARDIM ACLIMACAO, JALES/SP, Fone: (17)36243100, CEP: 15700-000</p>	<p>DANFE DOCUMENTO AUXILIAR DA NOTA FISCAL ELETRÔNICA</p> <p>0 - ENTRADA 1 - SAIDA</p> <p>Nº 84.576 SERIE 003 FI 1 / 1 Via 2</p>	 CHAVE DE ACESSO 3519.0653.9634.4300.0900.5500.3000.0845.7610.1005.4718 Consulta de autenticidade no portal nacional da NF-e www.nfe.fazenda.gov.br/portal ou no site da Sefaz Autorizadora
--	---	---

NATUREZA DA OPERAÇÃO VENDAS ATRAVES CUPOM FISCAL	PROTOCOLO DE AUTORIZAÇÃO DE USO 135190450990346 25/06/2019 11:30:33
INSCRIÇÃO ESTADUAL 396037687115	INSCRETOADUAL DO SUBST. TRIBUTARIO CNPJ 53.963.443/0009-00

DESTINATÁRIO/REMETENTE		DATA EMISSÃO 25/06/2019
NOME / RAZÃO SOCIAL ASS PAIS AMIGOS EXCEP DE JALES	CNPJ/CPF 45.125.150/0001-60	DATA DE ENTRADA / SAIDA 25/06/2019
ENDEREÇO R: DOS GIRASSOIS N.º 3327, 3327	BAIRRO/DISTRITO JD. SANTO EXPEDITO	CEP 15707-084
MUNICÍPIO JALES	UF SP	INSCRIÇÃO ESTADUAL ISENTO
FONE/FAX (17)36321984		HORA DE SAÍDA 11:47:24

FATURA
000084576 000084575 000084574 Vencio: 23/07/2019 Valor: 324,62 Vencio: 23/07/2019 Valor: 310,61 Vencio: 23/07/2019 Valor: 199,20

BASE DE CALCULO DO ICMS 199,20	VALOR DO ICMS 8,96	BASE DE CALCULO DO ICMS SUBSTITUIÇÃO 0,00	VALOR DO ICMS SUBSTITUIÇÃO 0,00	VALOR TOTAL DOS PRODUTOS 199,20
VALOR DO FRETE 0,00	VALOR DO SEGURO 0,00	DESCONTO 0,00	OUTRAS DESPESAS ACESSÓRIAS 0,00	VALOR DO IPI 0,00
				VALOR TOTAL DA NOTA 199,20

TRANSPORTADOR / VOLUMES TRANSPORTADOS		FRETE POR CONTA 0 - Remetente (CIF)	CÓDIGO ANTT	PLACA DO VEÍCULO	UF	CNPJ / CPF
RAZÃO SOCIAL	ENDEREÇO	MUNICÍPIO	UF	INSCRIÇÃO ESTADUAL		
QUANTIDADE 40,00	ESPÉCIE DIVERSOS	MARCA	NUMERAÇÃO	PESO BRUTO 0,000	PESO LIQUIDO 40,000	

CODIGO	DESCRIÇÃO DO PRODUTO / SERVIÇO	NCM / SH / CEST	EAN	CST	CPOP	UNID.	QTDE	UNITARIO	V. TOTAL	% DES	BC ICMS / BC ST	V. ICMS / VL ST	V. IPI	ALÍQUOTAS	
														ICMS	IPI
79774	COXA S/COXA FRANGO NUTRIBEM KG Vlt.Trib.(F,E,M) R\$ 31,33	02071400 / 1708700	SEM GTIN	000	5929	KG	40,0000	4,9800	199,20	0	199,20	8,96	0,00	4,50	

DESPESA PAGA COM RECURSOS:
Municipal
LISI AUTOMÁTICA:
Municipal
Nº 1509 / 20 / 02 / 2019

Vistos - 21/08/19 - Jales

PAGO COM RECURSOS DA PREFEITURA MUNICIPAL DE Dourados

PAGO COM RECURSO DO TERMO DE FOMENTO Nº 001 / 2019
PROCESSO DE LICITAÇÃO Nº 001 / 2019

LANÇADO	D	67	Área
VISTO	C	349	E () A (X) S ()
Empresa	NF nº 85187		
Inserença	84576 84357		

DADOS ADICIONAIS INFORMAÇÕES COMPLEMENTARES CUPONS FISCAIS ==> CHAVE CF-E = 35190653963443000900590 005606050337755715071 ECF: EP09122000000004953. JOSIANE Vt.Aprox.Trib.(F): R\$31,33 (15,73%) Fonte: IBPT	RESERVADO AO FISCO
---	--------------------

RECEBEMOS DE LOPES SUPERMERCADOS LTDA (53.963.443/0009-00) OS PRODUTOS CONSTANTES DA NOTA FISCAL INDICADA AO LADO - EMISSÃO: 10/07/2019 16:42:13 VALOR TOTAL: 20,44 END. DESTINATÁRIO: R. DOS GIRASSOIS N.º 3327, 3327 BAIRRO: JD. SANTO EXPEDITO CEP: 15707-094 MUNICÍPIO: JALES UF: SP

NF-e
Nº 85.187
SERIE 003

DATA DE RECEBIMENTO IDENTIFICAÇÃO E ASSINATURA DO RECEBEDOR
ASS PAIS AMIGOS EXCEP DE JALES

Identificação do Emitente

LOPES SUPERMERCADOS LTDA
 AV JOAO AMADEU, Nº 3530,
 3530, JARDIM ACLIMACAO,
 JALES/SP, Fone: (17)36243100,
 CEP: 15700-000

DANFE
 DOCUMENTO AUXILIAR DA NOTA FISCAL ELETRÔNICA

0 - ENTRADA 1
 1 - SAIDA

Nº 85.187
 SERIE 003
 Fl 1 / 1 Via 7



CHAVE DE ACESSO
 3519.0753.9634.4300.0900.5500.3000.0851.8710.1012.6379

Consulta de autenticidade no portal nacional da NF-e
 www.nfe.fazenda.gov.br/portal ou no site da Sefaz Autorizadora

NATUREZA DA OPERAÇÃO: VENDAS ATRAVES CUPOM FISCAL
 PROTOCOLO DE AUTORIZAÇÃO DE USO: 135190491475455 10/07/2019 16:53:39

INSCRIÇÃO ESTADUAL: 396037687115
 INSC. ESTADUAL DO SUBST. TRIBUTARIO
 CNPJ: 53.963.443/0009-00

DESTINATÁRIO/REMETENTE

NOME / RAZÃO SOCIAL: ASS PAIS AMIGOS EXCEP DE JALES
 CNPJ/CPF: 45.125.150/0001-60
 DATA EMISSÃO: 10/07/2019

ENDEREÇO: R: DOS GIRASSOIS N.º 3327, 3327
 BAIRRO/DISTRITO: JD. SANTO EXPEDITO
 CEP: 15707-094
 DATA DE ENTRADA / SAIDA: 10/07/2019

MUNICÍPIO: JALES
 FONE/FAX: (17)36321984
 UF: SP
 INSCRIÇÃO ESTADUAL: ISENTO
 HORA DE SAIDA: 17:12:13

FATURA
 000085187 000084942 Vencido: 01/08/2019 Valor: 213,04 Vencido: 07/08/2019 Valor: 20,44

CALCULO DO IMPOSTO

BASE DE CALCULO DO ICMS: 0,00	VALOR DO ICMS: 0,00	BASE DE CALCULO DO ICMS SUBSTITUIÇÃO: 0,00	VALOR DO ICMS SUBSTITUIÇÃO: 0,00	VALOR TOTAL DOS PRODUTOS: 20,44
VALOR DO FRETE: 0,00	VALOR DO SEGURO: 0,00	DESCONTO: 0,00	OUTRAS DESPESAS ACESSÓRIAS: 0,00	VALOR DO IPI: 0,00
				VALOR TOTAL DA NOTA: 20,44

TRANSPORTADOR / VOLUMES TRANSPORTADOS

RAZÃO SOCIAL: 0 - Remetente (CIF)
 FRETE POR CONTA: 0 - Remetente (CIF)
 CÓDIGO ANTT
 PLACA DO VEICULO
 UF
 CNPJ / CPF

ENDERECO: MUNICÍPIO: UF: INSCRIÇÃO ESTADUAL:

QUANTIDADE: 5,00
 ESPÉCIE: UNIDADE
 MARCA
 NUMERAÇÃO
 PESO BRUTO: 0,000
 PESO LIQUIDO: 5,122

DADOS PRODUTOS SERVIÇOS

CODIGO	DESCRIÇÃO DO PRODUTO / SERVIÇO	NCM / SH / CEST	EAN	CST	CFOP	UNID.	QTDE	UNITARIO	V. TOTAL	% DES	BC ICMS / BC ST	V. ICMS / VL ST	V. IPI	ALIQUOTAS ICMS IPI
302	BATATA KG Vir.Trb(F.E.M): RS 5,38	07019000	SEM QTDN	040	5929	UN	5,1220	3,9966	20,44	0	0,00	0,00	0,00	0,00

DESPEÇA PAGA COM RECURSO:
 Municipal
 Lei Aut. 1509/2019
 Nº 1509, de 26 de 02, 2019

Vistos - 21/08/19 - *[Assinatura]*

PAGO COM RECURSO DO TERMO DE FOMENTO Nº 001 / 2019
 PROCESSO DE IMPLANTAÇÃO DE CHAMAMENTO PÚBLICO Nº 001 / 2019

PAGO COM RECURSO DA PREFEITURA MUNICIPAL DE *Paranapuã*

LANÇADO	D	67	Área E ()
<i>[Assinatura]</i>	C	349	A (X) S ()
Empresa: <i>Proença</i>		NF nº 85187 84526 84357	

DADOS ADICIONAIS

INFORMAÇÕES COMPLEMENTARES
 CUPONS FISCAIS ==> CHAVE CF-E = 35190753963443000900590 005606050360756485302
 ECF: EP091220000000004953. ADRIANA Vi.Aprox.Trib.(F): R\$5,38 (26,32%) Fonte: IBPT

RESERVADO AO FISCO



Transações Pendentes

G331241607905907036
24/06/2019 16:38:59

Pagamento de outros convênios

SISBB - SISTEMA DE INFORMACOES BANCO DO BRASIL
24/06/2019 - AUTO-ATENDIMENTO - 16.38.56
0411100411

COMPROVANTE DE AGENDAMENTO

CLIENTE: APAE JALES PM PARANAPUA
AGENCIA: 411-1 CONTA: 42.120-0
EFETUADO POR: ALCERO RODRIGUES NO

Convenio VIVO SP
Codigo de Barras 84670000001-7 04950080001-3
10248512693-6 06197190625-2
Data do pagamento 24/06/2019
Valor Total 104,95
Pagamento agendado.

Atenção: Esta transação está sujeita a avaliação de segurança e será processada após análise. O comprovante definitivo somente sera emitido apos a quitacao.

Assinada por JB491408 JOAO A PAPASSIDERO 24/06/2019 16:38:40
JB491409 ALCERO RODRIGUES NO 24/06/2019 16:38:59

Transação efetuada com sucesso.

Transação efetuada com sucesso por: JB491409 ALCERO RODRIGUES NO.

DESPESA PAGA COM RECURSO:
Municipal
POR AUTORIDADE DE:
Municipal
Nº 1509 de 26.02.2019

PAGO COM RECURSOS
DA
PREFEITURA MUNICIPAL DE
Paranapuá

LANÇADO	D	253	Área
	E		E ()
VISTO	C	349	A ()
	S		S ()
Empresa	Vivo		NP nº 02485100
			93

PAGO COM RECURSO DO
TERMO DE FOMENTO
Nº 001 / 2019
PROCESSO DE LICITAÇÃO Nº 001 / 2019
DE CRASSAL, JOY TALLEO

Nº da Conta: 0248512693
Mês de referência: 06/2019
Período: 02/05/2019 a 01/06/2019
Data de emissão: 24/06/2019

www.vivo.com.br/meuvivo

Central de Relacionamento: *8486 ou 1038

Telefônica Brasil S.A.
Av. Engenheiro Luiz Carlos Berrini, 1376
CEP 04571-936 - São Paulo - SP
I.E.: 108383949112
CNPJ Matr.: 02.558.157/0001-62
CNPJ Filial: 02.558.157/0001-62

ASSOCIACAO DE P E A DOS EXCEPCIONAI
R DOS GIRASSOIS, 3327
JARDIM SANTO EXPEDITO
15707-094 JALES - SP

PAGO COM RECURSOS
DA
PREFEITURA MUNICIPAL DE
Paranapuã

Vencimento
25/06/2019

Total a Pagar - R\$
104,95

BOLETO ATUALIZADO DA CONTA

O que está sendo cobrado	Valor R\$
CONTA DO MÊS 06/2019	104,95
VALOR ATUALIZADO DA CONTA	104,95
<p>DESPESA PAGA COM RECURSOS: <i>Municipal</i> LINHA AUTOMÁTICA: <i>Municipal</i> Nº 1509 / 26 / 02 / 2019</p> <p><i>Vistos - 24/06/19</i> <i>Alc</i></p> <p>LANCADO D 253 VISTO C 349 Assinatura: <i>Jive</i> Nº nº 0248512693</p> <p>PAGO COM RECURSO DO TERMO DE PONENTO Nº 001 / 2019 PROCESSO DE INT. UTILIDADE DE CHAMAMENTO PÚBLICO Nº 001 / 2019</p>	
TOTAL A PAGAR	104,95

MENSAGEM IMPORTANTE PARA VOCÊ

O relatório detalhado está disponível em www.vivo.com.br/meuvivo e pode ser solicitado impresso, de forma permanente ou não.

vivo

Nome do Cliente
ASSOCIACAO DE P E A DOS EXCEPCIONAI

Vencimento

Total a Pagar - R\$

25/06/2019

104,95

Cód. Débito Automático 0248512693-8

Nº da Conta 0248512693

Mês Referência 06/2019

84670000017

049500800013

102485126936

061971906252

Autenticação Mecânica



7



Transações Pendentes

Pagamento de títulos com débito em conta corrente

12/08/2019 - BANCO DO BRASIL - 11:30:47
041100411 0009

OK

COMPROVANTE DE PAGAMENTO DE TITULOS

CLIENTE: APAE JALES PM PARANAPUA
AGENCIA: 0411-1 CONTA: 42.120-0

BANCO BRADESCO S.A.

2379164300900000306285001175000679820000035100

BENEFICIARIO:

LEVE SABOROSA LTDA

NOME FANTASIA:

LEVE SABOROSA LTDA

CNPJ: 04.515.992/0002-21

PAGADOR:

ASS. DE PAIS E AMIGOS DOS EXCE DE J

CNPJ: 45.125.150/0001-60

NR. DOCUMENTO 81.202
DATA DE VENCIMENTO 15/08/2019
DATA DO PAGAMENTO 12/08/2019
VALOR DO DOCUMENTO 351,00
VALOR COBRADO 351,00

NR. AUTENTICACAO 7.FE8.177.B47.3D4.063

Central de Atendimento BB
0800 0001 Capitais e regioes metropolitanas
0800 729 0001 Demais localidades
Consultas, informacoes e servicos transacionais.

SAC
0800 729 0722
Informacoes, reclamacoes e cancelamento de produtos e servicos.

Ouvidoria
0800 729 5678
Reclamacoes nao solucionadas nos canais habituais: agencia, SAC e demais canais de atendimento.

Atendimento a Deficientes Auditivos ou de Fala
0800 729 0088

Informacoes, reclamacoes, cancelamento de cartao, outros produtos e servicos de Ouvidoria.

Assinada por JB491408 JOAO A PAPASSIDERO
JB491409 ALCERO RODRIGUES NO

12/08/2019 11:29:36
12/08/2019 11:30:44

Transação efetuada com sucesso.

Transação efetuada com sucesso por: JB491409 ALCERO RODRIGUES NO.

PAGO COM RECURSOS DA PREFEITURA MUNICIPAL DE *Paranapuã*

PAGO COM RECURSO DO TERMO DE FOMENTO Nº 001 / 2019 PROCESSO Nº 1509 / 2019 DE CHAMAMENTO PÚBLICO Nº 001 / 2019

DESPESA PAGA COM RECURSO: *Municipal* LIB. AUT. Nº *Municipal* Nº 1509 de 26/02/2019

A

LANÇADO	D	67	Área E ()
VISTO	C	349	A (X) S ()
Empresa	Leve e Saborosa		NF nº 022.806

		237-2				Recibo do Pagador																	
Local de Pagamento								 Bradesco															
Beneficiário LEVE & SABOROSA LTDA				04.515.992/0002-21																			
Data do Documento 01/08/2019		Nº Documento 0000228061		Espécie Doc. DM	Aceite Sim	Data do Processamento 01/08/2019																	
Usr	Banco	Cip	Carteira 09	Espécie Moeda R\$	Quantidade		Valor																
Instituições de responsabilidade do Beneficiário *** Valores expressos em R\$ Após vencimento, multa de 0,02%. Após o vencimento Mora/Dia de 0,53.								Vencimento 15/08/2019 Agência / Código do Beneficiário 1643-8 / 0011750-1 Carteira / Nosso Número 09 / 00000030685-4 1 (=) Valor do Documento 351,00 2 (-) Desconto / Abatimento 3 (-) Outras Deduções 4 (+) Mora / Multa 5 (+) Outros Acréscimos 6 (=) Valor Cobrado															
<table border="1"> <tr> <td>LANÇADO</td> <td>D</td> <td>67</td> <td>Área</td> </tr> <tr> <td>VISTO</td> <td>C</td> <td>349</td> <td>E () A (X) S ()</td> </tr> <tr> <td colspan="2">Empresa</td> <td colspan="2">NF nº</td> </tr> <tr> <td colspan="2">Leve e Saborosa</td> <td colspan="2">022.806</td> </tr> </table>		LANÇADO	D	67	Área	VISTO	C	349	E () A (X) S ()	Empresa		NF nº		Leve e Saborosa		022.806							
LANÇADO	D	67	Área																				
VISTO	C	349	E () A (X) S ()																				
Empresa		NF nº																					
Leve e Saborosa		022.806																					
Pagador: ASS. DE PAIS E AMIGOS DOS EXCE DE JALES R DOS GIRASSOIS N 3327 15707-094				CNPJ 045.125.150/0001-60																			
Sacador Avalista:																							

Autenticação mecânica

		237-2		23791.64300 90000.003062 85001.175000 6 79820000035100				
Local de Pagamento								Vencimento 15/08/2019
Beneficiário LEVE & SABOROSA LTDA				04.515.992/0002-21				Agência / Código do Beneficiário 1643-8 / 0011750-1
Data do Documento 01/08/2019		Nº Documento 0000228061		Espécie Doc. DM	Aceite Sim	Data do Processamento 01/08/2019		
Usr	Banco	Cip	Carteira 09	Espécie Moeda R\$	Quantidade		Valor	
Instituições de responsabilidade do Beneficiário *** Valores expressos em R\$ Após vencimento, multa de 0,02%. Após o vencimento Mora/Dia de 0,53.								Carteira / Nosso Número 09 / 00000030685-4 1 (=) Valor do Documento 351,00 2 (-) Desconto / Abatimento 3 (-) Outras Deduções 4 (+) Mora / Multa 5 (+) Outros Acréscimos 6 (=) Valor Cobrado
Pagador: ASS. DE PAIS E AMIGOS DOS EXCE DE JALES R DOS GIRASSOIS N 3327 15707-094				CNPJ 045.125.150/0001-60				
Sacador / Avalista:								

Autenticação mecânica

Ficha de Compensação



LEVE e SABOROSA LTDA

AVENIDA ISMAEL N 2040, -
PQ. INDUSTRIAL - CEP:15450-000
- ONDA VERDE -SP - SP
TEL: (17)3268-1220

DANFE

DOCUMENTO AUXILIAR DA
NOTA FISCAL ELETRÔNICA

0 - ENTRADA
1 - SAÍDA
Nº 000022806 FL. 1 / 1
SÉRIE 001



CHAVE DE ACESSO

3519 0804 5159 9200 0221 5500 1000 0228 0610 0022 8062

Consulta de autenticidade no portal nacional da NF-e
www.nfe.fazenda.gov.br/portal
ou no site da Sefaz Autorizadora

NATUREZA DE OPERAÇÃO

VENDA

PROTOCOLO DE AUTORIZAÇÃO DE USO

135190551760326 01/08/2019 09:06:22

INSCRIÇÃO ESTADUAL

488006262117

INSCRIÇÃO ESTADUAL DO SUBST. TRIB.

CNPJ

04.515.992/0002-21

DESTINATÁRIO / REMETENTE

NOME / RAZÃO SOCIAL

ASS. DE PAIS E AMIGOS DOS EXCE DE JALES

CNPJ / CPF

45.125.150/0001-60

DATA DA EMISSÃO

01/08/2019

ENDEREÇO

R DOS GIRASSOIS N 3327, .

BAIRRO / DISTRITO

SANTO EXPEDITO

CEP

15707-094

DATA SAÍDA / ENTRADA

01/08/2019

MUNICÍPIO

JALES

FONE / FAX

UF

SP

INSCRIÇÃO ESTADUAL

HORA DA SAÍDA

08:50:58

FATURA

PAGAMENTO	NÚMERO	VALOR ORIGINAL	VALOR DESCONTO	VALOR LÍQUIDO
DADOS DA FATURA	22806	351,01	0,01	351,00

DUPLICATAS											
Nº DUPLICATA	VENC.	VALOR	Nº DUPLICATA	VENC.	VALOR	Nº DUPLICATA	VENC.	VALOR	Nº DUPLICATA	VENC.	VALOR
001	15/08/2019	351,00									

CÁLCULO DO IMPOSTO

BASE DE CÁLCULO DO ICMS		VALOR DO ICMS	BASE CÁLC. ICMS SUBST.		VALOR DO ICMS SUBST.	VALOR TOTAL DOS PRODUTOS
204,77	DO FRETE	24,57	0,00	0,00	0,00	351,00
0,00	VALOR DO SEGURO	0,00	0,00	0,00	0,00	351,00
	DESCONTO		0,00	0,00	0,00	351,00
	OUTRAS DFGF ACESS		0,00	0,00	0,00	351,00
	VALOR DO IPI				0,00	351,00
	VALOR TOTAL DA NOTA					351,00

TRANSPORTADOR / VOLUMES TRANSPORTADOS

RAZÃO SOCIAL	FRETE POR CONTA	CÓDIGO ANTT	PLACA DO VEICULO	UF	CNPJ / CPF
LEVE E SABOROSA LTDA	0 - EMITENTE		BWN1647	SP	04.515.992/0002-21
ENDEREÇO	MUNICÍPIO	UF	INSCRIÇÃO ESTADUAL		
AVENIDA ISMAEL N 2040	ONDA VERDE -SP	SP	488006262117		
QUANTIDADE	ESPÉCIE	MARCA	NUMERAÇÃO	PESO BRUTO	PESO LÍQUIDO
54	KG			54,000	54,000

DADOS DO PRODUTO / SERVIÇOS

CÓDIGO DO PROD.	DESCRIÇÃO DO PRODUTO / SERVIÇO	NCM / SH	CST	CFOP	UNID.	QUANT.	VALOR UNITÁRIO	VALOR TOTAL	PERC (%) DESCONTO	BASE CÁLC. ICMS	VALOR I.C.M.S.	VALOR IPI	ALÍQUOTAS ICMS	ALÍQUOTAS IPI
141	COXA A PASSARINHO RESF.	02071300	020	5101	KG	54,000	6,500	351,00	0,00	204,77	24,57	0,00	12,00	0,00

LANÇADO D 67 Área E () A (X) S ()
VISTO C 349
Empresa Leve e Saborosa 022 806

Vistos - 02/08/19

[Handwritten signature]

PAGO COM RECURSOS DA
PREFEITURA MUNICIPAL DE
Paranapuã

DESPESA PAGA COM RECURSO:
Municipal
LIB AUTO MUNICIPAL
Municipal
Nº 1509 de 26/02/2019

PAGO COM RECURSO DO
TERMO DE FOMENTO
Nº 001 / 2019
PROCESSO DE INVENTARIABILIDADE
DE CHAMAMENTO PÚBLICO
Nº 001 / 2019

DADOS ADICIONAIS

INFORMAÇÕES COMPLEMENTARES	RESERVADO AO FISCO
APAE JALES Ped 019017020 JOAO	

A



Transações Pendentes

OK

Pagamento de títulos com débito em conta corrente

30/08/2019 - BANCO DO BRASIL - 17:49:44
041100411 0011

COMPROVANTE DE PAGAMENTO DE TITULOS

CLIENTE: APAE JALES PM PARANAPUA
AGENCIA: 0411-1 CONTA: 42.120-0
BANCO SANTANDER (BRASIL) S.A.

03399868467230000000600145701017180060000020360

BENEFICIARIO:
XICA COMERCIO DE EMBALAGENS E DESCA
NOME FANTASIA:
XICA COMERCIO DE EMBALAGENS E DESCA
CNPJ: 21.823.017/0001-19
PAGADOR:
APAE ASSOC DE PAIS E AMIGOS DOS EXP
CNPJ: 45.125.150/0001-60

NR. DOCUMENTO 83.001
DATA DE VENCIMENTO 08/09/2019
DATA DO PAGAMENTO 30/08/2019
VALOR DO DOCUMENTO 203,60
VALOR COBRADO 203,60

NR. AUTENTICACAO 8.137.04B.315.158.D7C

Central de Atendimento BB
4004 0001 Capitais e regioes metropolitanas
0800 729 0001 Demais localidades
Consultas, informacoes e servicos transacionais.

SAC
0800 729 0722
Informacoes, reclamacoes e cancelamento de produtos e servicos.

Ouvidoria
0800 729 5678
Reclamacoes nao solucionadas nos canais habituais: agencia, SAC e demais canais de atendimento.

Atendimento a Deficientes Auditivos ou de Fala
0800 729 0088
Informacoes, reclamacoes, cancelamento de cartao, outros produtos e servicos de Ouvidoria.

Assinada por JB491408 JOAO A PAPASSIDERO
JB491409 ALCERO RODRIGUES NO

30/08/2019 17:49:30
30/08/2019 17:49:43

Transação efetuada com sucesso.

Transação efetuada com sucesso por: JB491409 ALCERO RODRIGUES NO.

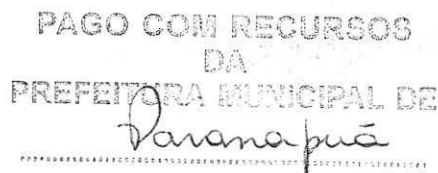
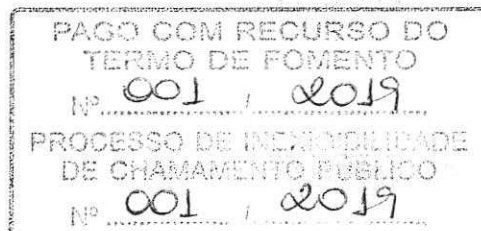
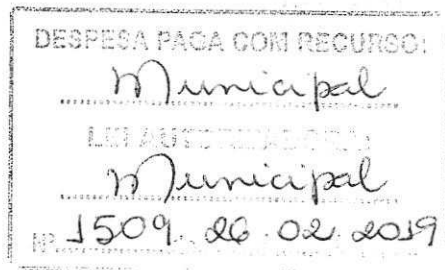

A

LANÇADO	D	431	Area
VISTO	C	349	E ()
Empresa		NF nº	
Xica Embalagem		004 278	



033-7

RECIBO DO PAGADOR

Local de Pagamento: PAGÁVEL PREFERENCIALMENTE NO BANCO SANTANDER					Vencimento	08/09/2019
Beneficiário XICA COMERCIO DE EMBALAGENS E DESCARTAVE CNPJ: 21.823.017/0001-19 AV FRANCISCO JALES, 2659 - - CENTRO - JALES - SP - CEP: 15700-024					Agência/Código Beneficiário	0085 / 8684723
Data do documento 09/08/2019	No. do documento 4278A	Espécie doc. DM	Aceite --	Data Processamento 09/08/2019	Nosso Número	000000001457
Uso do Banco	Carteira COB	Espécie Moeda REAL	Quantidade	(x) Valor	(=) Valor do Documento	203,60
Pagador: APAE ASSOC DE PAIS E AMIGOS DOS EXPECION 45.125.150/0001-60 RUA DOS GIRASSOIS 3327 - SANTO EXPEDITO JALES/SP - 15707-094						
Sacador/Avalista:						
Mensagens / Instruções (Texto de Responsabilidade do Beneficiário) COMISSAO PERMANENCIA AO DIA R\$ 0,47						

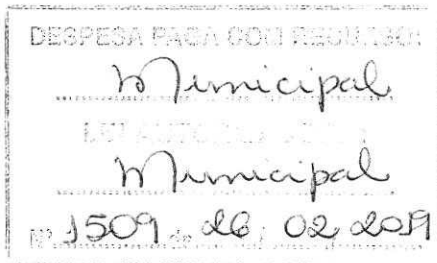
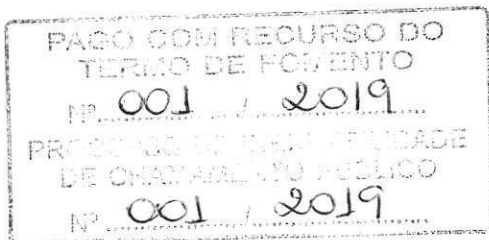

LANÇADO	D	431	Área
VISTO	C	349	E () A (X) S ()
Empresa	NF nº 004278		
Xica Embalagem			

PAGO COM RECURSOS
DA
PREFEITURA MUNICIPAL DE
Paranapuã

Vicof - 26/08/19 - AA

Autenticação Mecânica

Corte na Linha Pontilhada



033-7

03399.86846 72300.000006 00145.701017 1 80060000020360

Local de Pagamento: PAGÁVEL PREFERENCIALMENTE NO BANCO SANTANDER					Vencimento	08/09/2019
Beneficiário XICA COMERCIO DE EMBALAGENS E DESCARTAVE CNPJ: 21.823.017/0001-19 AV FRANCISCO JALES, 2659 - - CENTRO - JALES - SP - CEP: 15700-024					Agência/Código Beneficiário	0085 / 8684723
Data do documento 09/08/2019	No. do documento 4278A	Espécie doc. DM	Aceite --	Data Processamento 09/08/2019	Nosso Número	000000001457
Uso do Banco	Carteira COB	Espécie Moeda REAL	Quantidade	(x) Valor	(=) Valor do Documento	203,60
Instruções COMISSAO PERMANENCIA AO DIA R\$ 0,47					(-) Descontos/Abatimento	
					(+) Mora/Multa	
					(=) Valor Cobrado	
Pagador: APAE ASSOC DE PAIS E AMIGOS DOS EXPECION 45.125.150/0001-60 RUA DOS GIRASSOIS 3327 - SANTO EXPEDITO JALES/SP - 15707-094					Ficha de Compensação	
Sacador/Avalista:					Código de Baixa	



Autenticação Mecânica

LTDA-ME
 AVENIDA FRANCISCO JALES, 2659 - VILA MARIA - JALES - SP -
 CEP: 15700-024
 Fone: (17)3621-6034
 contato@xicaembalagens.com.br

Documento Auxiliar da
 Nota Fiscal Eletrônica
 0 - ENTRADA
 1 - SAÍDA **1**
 Nº 000.004.278
 Série 001
 Folha 1/1



CHAVE DE ACESSO
3519 0821 8230 1700 0119 5500 1000 0042 7812 0233 3940
 Consulta de autenticidade no portal nacional da NF-e
 www.nfe.fazenda.gov.br/portal ou no site da Sefaz autorizadora

NATUREZA DA OPERAÇÃO
 VENDA
 INSCRIÇÃO ESTADUAL 396066288112 INSCRIÇÃO ESTADUAL DO SUBSTITUTO TRIBUTÁRIO CNPJ / CPF 21.823.017/0001-19
 PROTOCOLO DE AUTORIZAÇÃO DE USO
135190574488497 09/08/2019 09:46:30

DESTINATÁRIO / REMETENTE
 NOME / RAZÃO SOCIAL APAAE ASSOC PAIS E AMIGOS EXCEP DE JALES CNPJ / CPF 45.125.150/0001-60 DATA DA EMISSÃO 09/08/2019
 ENDEREÇO RUA DOS GIRASSOIS, 3327 BAIRRO / DISTRITO SANTO EXPEDITO CEP 15707-094 DATA DA SAÍDA 09/08/2019
 MUNICÍPIO JALES UF SP TELEFONE / FAX (17)3632-1984 INSCRIÇÃO ESTADUAL HORA DA SAÍDA 09:46:22

FATURA
 DADOS DA FATURA Número: 4278 - Valor Original: R\$ 203,60 - Valor Desconto: R\$ 0,00 - Valor Líquido: R\$ 203,60

DUPLICATAS
 Número 001
 Vencimento 08/09/2019
 Valor R\$ 203,60

CÁLCULO DO IMPOSTO	
BASE DE CÁLCULO DO ICMS	VALOR DO ICMS
0,00	0,00
BASE DE CÁLCULO DO ICMS SUBST.	VALOR DO ICMS SUBST.
0,00	0,00
V. APROX. TRIBUTOS 63,71 (31,29%)	
VALOR TOTAL DOS PRODUTOS 203,60	
VALOR DO FRETE	VALOR DO SEGURO
0,00	0,00
DESCONTO	OUTRAS DESPESAS ACESSÓRIAS
0,00	0,00
VALOR DO IPI 0,00	
VALOR TOTAL DA NOTA 203,60	

TRANSPORTADOR / VOLUMES TRANSPORTADOS
 NOME / RAZÃO SOCIAL FRETE POR CONTA 1 - DESTINATARIO CÓDIGO ANTT PLACA DO VEICULO UF CNPJ / CPF
 ENDEREÇO MUNICÍPIO UF INSCRIÇÃO ESTADUAL
 QUANTIDADE ESPÉCIE S/E MARCA S/M NUMERAÇÃO 84591 PESO BRUTO PESO LÍQUIDO

DADOS DOS PRODUTOS / SERVIÇOS

CÓDIGO PRODUTO	DESCRIÇÃO DO PRODUTO / SERVIÇO	NCM/SH	CSOSN	CPOP	UNID.	QTDE.	VALOR UNITÁRIO	VALOR DESCONTO	VALOR LÍQUIDO	BASE DE CÁLC. ICMS	VALOR ICMS	VALOR IPI	ALIQ. % ICMS	ALIQ. % IPI
3661	SACO LIXO 100 P12	39241000	0500	5929	CX	4,0000	50,9000	0,00	203,60	0,00	0,00	0,00	0,00	0,00

Uf Jales - 26/08/19 - [Assinatura]

LANÇADO D 431 Área E () A (X) S ()
 VISTO C 349
 Empresa: Xica Embalagens
 CNPJ nº 004278

PAGO COM RECURSO DO TERMO DE FOMENTO Nº 001 / 2019
 PROCESSO DE LICITAÇÃO Nº 001 / 2019

DESPESA PAGA COM RECURSO MUNICIPAL
 Nº 1509 - 26.08.2019

DADOS ADICIONAIS
 INFORMAÇÕES COMPLEMENTARES ECF Ref.: (modelo: 2D ECF: COO: 11122)
 Val. Total Aprox. dos Tributos R \$:27,06 Fed. R\$:36,65 Est. Fonte:IBPT Cliente: 35 - APAAE
 CUPONS REFERENCIADOS: 11122
 Documento emitido por ME ou EPP optante pelo simples nacional. Não gera direito a crédito fiscal de IPI.
PAGO COM RECURSOS DA PREFEITURA MUNICIPAL DE Jales
 [Assinatura]



Emissão de comprovantes



Emissão de comprovantes

G33624153586132029
24/09/2019 15:40:37

05

SISBB - SISTEMA DE INFORMACOES BANCO DO BRASIL
24/09/2019 - AUTOATENDIMENTO - 15.40.39
0411100411 SEGUNDA VIA 0003

COMPROVANTE DE TRANSFERENCIA
COMPROVANTE DE
DOC ELETRONICO

CLIENTE: APAE JALES PM PARANAPUA
AGENCIA: 0411-1 CONTA: 42.120-0

FINALIDADE: 07 PAGAMENTO FORNECEDORES
REMETENTE : APAE JALES PM PARANAPUA
BANCO: 341 - ITAU UNIBANCO S.A.
AGENCIA: 0614-9 - JALES SP
CONTA: 10.852-0

FAVORECIDO: NELSON LUIZ MAGRI - PADARIA
CPF/CNPJ: 10.420.003/0001-38
VALOR: R\$ 385,00
DEBITO EM: 24/09/2019

DOCUMENTO: 092402
AUTENTICACAO SISBB: 9.694.DED.F3E.A41.D6D

Transação efetuada com sucesso por: JB491409 ALCERO RODRIGUES NO.

A

PAGO COM RECURSO DO
TERMO DE DEBITO
Nº 001 / 2019
PROCESSO DE LICITACAO
DE CHAMAMENTO PUBLICO
Nº 001 / 2019

LANÇADO	0	67	Área
VISTO	C	349	E () A (x) S ()
Empresa	Padaria Suarli		NF nº 000.064

PAGO COM RECURSOS
DA
PREFEITURA MUNICIPAL DE
Paranapuã

DESPESA PAGA COM RECURSO:
Municipal
Municipal
1509 26.02.2019

DATA DE RECEBIMENTO

IDENTIFICAÇÃO E ASSINATURA DO RECEBEDOR

SÉRIE: 1

**NELSON LUIZ MAGRI PADARIA
- ME**

DANFE
Documento Auxiliar da Nota
Fiscal Eletrônica

0 - Entrada
1 - Saída **1**
Nº 000.000.064
SÉRIE: 1
Página 1 de 1

CONTROLE DO FISCO



CHAVE DE ACESSO

3519 0810 4200 0300 0138 5500 1000 0000 6415 0608 0417

Consulta de autenticidade no portal nacional da NF-e www.nfe.fazenda.gov.br/portal ou no site da Sefaz Autorizadora

PROTOCOLO DE AUTORIZAÇÃO DE USO

135190587163808 - 14/08/2019 10:50

NATUREZA DA OPERAÇÃO
VENDA

INSCRIÇÃO ESTADUAL
396125902115

INSCRIÇÃO ESTADUAL DO SUBST. TRIB.

CNPJ
10.420.003/0001-38

DESTINATÁRIO/REMETENTE

NOME/RAZÃO SOCIAL
ASSOCIAÇÃO DE PAIS E AMIGOS DOS EXCEPCIONAIS DE JALES

CNPJ/CPF
45.125.150/0001-60

DATA DA EMISSÃO
14/08/2019

ENDEREÇO
RUA DOS GIRASSOIS, 3327 -

BAIRRO/DISTRITO
SANTO EXPEDITO

CEP
15707-094

DATA DE ENTRADA/SAÍDA

MUNICÍPIO
Jales

FONE/FAX

UF
SP

INSCRIÇÃO ESTADUAL

HORA DE ENTRADA/SAÍDA

FATURA

CÁLCULO DO IMPOSTO

BASE DE CÁLCULO DO ICMS	0,00	VALOR DO ICMS	0,00	BASE DE CÁLCULO DO ICMS ST	0,00	VALOR DO ICMS ST	0,00	VALOR TOTAL DOS PRODUTOS	385,00
VALOR DO FRETE	0,00	VALOR DO SEGURO	0,00	DESCONTO	0,00	OUTRAS DESPESAS ACESSÓRIAS	0,00	VALOR DO IPI	0,00
								VALOR TOTAL DA NOTA	385,00

TRANSPORTADOR/VOLUMES TRANSPORTADOS

RAZÃO SOCIAL	FRETE POR CONTA	CÓDIGO ANTT	PLACA DO VEÍCULO	UF	CNPJ/CPF
	3-Remetente Próprio				
ENDEREÇO	MUNICÍPIO	UF	INSCRIÇÃO ESTADUAL		
QUANTIDADE	ESPÉCIE	MARCA	NUMERAÇÃO	PESO BRUTO	PESO LÍQUIDO

DADOS DO PRODUTO/SERVIÇO

CÓDIGO	DESCRIÇÃO DO PRODUTO/SERVIÇO	NCM/SH	CST	CPOP	UNID.	QTD.	VLR. UNIT.	VLR. TOTAL	BC ICMS	VLR. ICMS	VLR. IPI	ALIQ. ICMS	ALIQ. IPI
003	PAO DE LEITE	19059010	0102	5102	KG	38,5000	10,0000	385,00					

LANÇADO	D	67	Área
VISTO	C	349	E () A (X) S ()
Empresa Padaria	NF nº	000064	
Juarez			

PAGO COM RECURSO DO TERMO DE FOMENTO
IP. 001 / 2019
PROCESSO DE LICITAÇÃO DE CHAMAMENTO PÚBLICO Nº 001 / 2019

DESPEÇA PAGA COM RECURSO:

Municipal
Municipal
1509 26 02 2019

PAGO COM RECURSOS DA PREFEITURA MUNICIPAL DE Paranaíba A

CÁLCULO DO ISSQN

INSCRIÇÃO MUNICIPAL	VALOR TOTAL DOS SERVIÇOS	BASE DE CÁLCULO DO ISSQN	VALOR DO ISSQN
0000			

DADOS ADICIONAIS

INFORMAÇÕES COMPLEMENTARES DOCUMENTO EMITIDO POR EMPRESA ME OU EPP OPTANTE PELO SIMPLES NACIONAL, NÃO GERA DIREITO A CREDITO FISCAL DE ICMS, ISS E DE IPI. Itai - 341 0634 17 852.0	RESERVADO AO FISCO
---	--------------------



G332181019304673075
18/09/2019 10:26:53

of

Pagamento de títulos com débito em conta corrente

18/09/2019 - BANCO DO BRASIL - 10:26:55
041100411 0002

COMPROVANTE DE PAGAMENTO DE TITULOS

CLIENTE: APAE JALES PM PARANAPUA
AGENCIA: 0411-1 CONTA: 42.120-0

=====

BANCO SANTANDER (BRASIL) S.A.

0339965162866000000345838401045780230000038850

BENEFICIARIO:

LOPES SUPERMERCADOS LTDA

NOME FANTASIA:

LOPES SUPERMERCADOS LTDA

CNPJ: 53.963.443/0001-44

PAGADOR:

ASS PAIS AMIGOS EXCEP DE JALES

CNPJ: 45.125.150/0001-60

=====

NR. DOCUMENTO 91.802

DATA DE VENCIMENTO 25/09/2019

DATA DO PAGAMENTO 18/09/2019

VALOR DO DOCUMENTO 388,50

VALOR COBRADO 388,50

=====

NR.AUTENTICACAO 2.E33.2DD.07B.459.3D2

=====

Central de Atendimento BB

4004 0001 Capitais e regioes metropolitanas

0800 729 0001 Demais localidades

Consultas, informacoes e servicos transacionais.

SAC

0800-729 0722

Informacoes, reclamacoes e cancelamento de

produtos e servicos.

Ouvidoria

0800 729 5678

Reclamacoes nao solucionadas nos canais

habituais: agencia, SAC e demais canais de

atendimento.

Atendimento a Deficientes Auditivos ou de Fala

0800 729 0088

Informacoes, reclamacoes, cancelamento de

cartao, outros produtos e servicos de Ouvidoria.

Assinada por JB491408 JOAO A PAPASSIDERO

JB491409 ALCERO RODRIGUES NO

Transação efetuada com sucesso.

Transação efetuada com sucesso por: JB491409 ALCERO RODRIGUES NO.

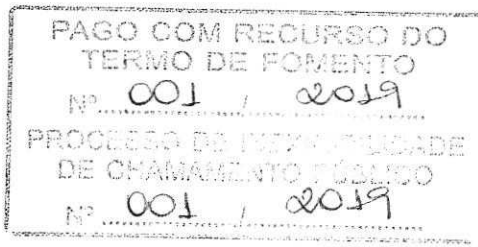
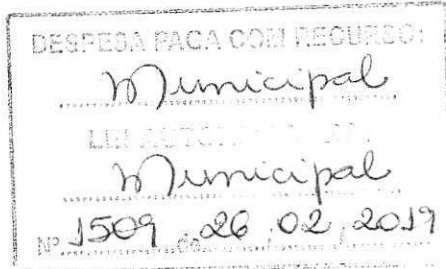

18/09/2019 10:26:42
18/09/2019 10:26:53

A

LANÇADO	D	67	Area
			E ()
VISTO	C	349	A (x)
			S ()
Empresa	Paranapua		NF nº
			86 677



033-7

Beneficiário: LOPES SUPERMERCADOS LTDA - 053963443000144
Endereço: R FAUZI KASSIM, 1247 - CENTRO - 15370-000 - PEREIRA BARRETO - SP

Recibo do Pagador

PAGO COM RECURSO DO
TERMO DE FOMENTO
Nº 001 / 2019
PROCESSO DE INEQUILIBRADO
DE CHAMAMENTO PÚBLICO
Nº 001 / 2019

PAGO COM RECURSO
DA
PREFEITURA MUNICIPAL
Piranapua

Vencimento 25/09/2019
Nosso Número 0000000458384
Número do Documento 86677
Agência/Cód. Beneficiário 0132/006516866
(=) Valor do Documento 388,50

Pagador ASS PAIS AMIGOS EXCEP DE JALES
RUA DOS GIRASSOIS, 3327
15707-094 JALES SP

Autenticação Mecânica
CNPJ: 45.125.150/0001-60

Sacador / Avalista:

[Handwritten signature]



033-7

03399.65162 86600.000003 45838.401045 7 80230000038850

Local de Pagamento ATÉ O VCTO PAGAR EM QUALQUER BANCO OU CORRESPONDENTE NÃO BANCÁRIO

Vencimento 25/09/2019

Beneficiário LOPES SUPERMERCADOS LTDA - 053963443000144
R FAUZI KASSIM, 1247 - CENTRO - 15370-000 - PEREIRA BARRETO - SP

Agência / Cód. do Beneficiário 0132/006516866

Data do Documento 03/09/2019 Número do Documento 86677 Espécie Documento DM Aceite N Data do Processamento 03/09/2019

Nosso Número 0000000458384

Carteira COBRANCA SIMPLE - ECR Espécie REAL Quantidade X Valor

(=) Valor do Documento 388,50

Instruções: COMISSAO PERMANENCIA AO DIA R\$ 0,13
MULTA APOS 26/09/2019 R\$ 7,77 (Texto de responsabilidade do Cedente)

(-) Desconto

DESPESA PAGA COM RECURSO:
Municipal
LEI AUTORIZADA:
Municipal
1509 26.02.2019

(-) Abatimento

(+) Mora

(+) Outros Acréscimos

(=) Valor Cobrado

Pagador ASS PAIS AMIGOS EXCEP DE JALES
RUA DOS GIRASSOIS, 3327
15707-094 JALES SP

CNPJ: 45.125.150/0001-60

Sacador / Avalista:

IBS003

Autenticação Mecânica - FICHA DE COMPENSAÇÃO



Preservar o meio ambiente e cuidar do nosso futuro. 1º BOLETO



033-7

RECIBO DO PAGADOR

Local de Pagamento: PAGAVEL PREFERENCIALMENTE NO BANCO SANTANDER					Vencimento: 25/09/2019
Beneficiário: LOPES SUPERMERCADOS LTDA CNPJ: 53.963.443/0001-44 R FAUZI KASSIM, 1247 - - CENTRO - PEREIRA BARRETO - SP - CEP: 15370-000					Agência / Código Beneficiário: 0132 / 6516866
Data do documento: 03/09/2019	No. do documento: 86677	Espécie doc. DM	Aceite: NAO ACEITO	Data Processamento: 04/09/2019	Nosso Número: 0000000458384
Uso do Banco	Carteira: ELETR C/REG	Espécie Moeda: REAL	Quantidade	(x) Valor: 0,00	(=) Valor do Documento: 388,50
Pagador: ASS PAIS AMIGOS EXCEP DE JALES 045125150000160 RUA DOS GIRASSOIS, 3327 JD STO EXPEDITO 15707-094 - JALES - SP					

Sacador/Avalista: Mensagens / Instruções (Texto de Responsabilidade do Beneficiário)

COMISSAO DE PERMANENCIA AO DIA R\$ 0,13
COBRAR MULTA DE 7,77 APOS 26/09/2019

Vistos - 04/09/19 -
[Handwritten signature]

DESPESA PAGA COM RECURSOS:
Municipal
LEI AUTOMÁTICA
Municipal
Nº 1509 de 26 de 02 / 2019

PAGO COM RECURSO DO TERMO DE FOMENTO
Nº 001 / 2019
PROCESSO DE LICITAÇÃO Nº 001 / 2019
DE CHAMADA DE PREÇOS Nº 001 / 2019

PAGO COM RECURSOS DA PREFEITURA MUNICIPAL DE Paranapiacaba

- 2ª via impressa via Internet Banking em 04/09/2019

Autenticação Mecânica

Corte na Linha Pontilhada



033-7

03399.65162 86600.000003 45838.401045 7 80230000038850

Local de Pagamento: PAGAVEL PREFERENCIALMENTE NO BANCO SANTANDER					Vencimento: 25/09/2019
Beneficiário: LOPES SUPERMERCADOS LTDA CNPJ: 53.963.443/0001-44 R FAUZI KASSIM, 1247 - - CENTRO - PEREIRA BARRETO - SP - CEP: 15370-000					Agência / Código Beneficiário: 0132 / 6516866
Data do documento: 03/09/2019	No. do documento: 86677	Espécie doc. DM	Aceite: NAO ACEITO	Data Processamento: 04/09/2019	Nosso Número: 0000000458384
Uso do Banco	Carteira: ELETR C/REG	Espécie Moeda: REAL	Quantidade	(x) Valor: 0,00	(=) Valor do Documento: 388,50
Instruções: COMISSAO DE PERMANENCIA AO DIA R\$ 0,13 COBRAR MULTA DE 7,77 APOS 26/09/2019					
(-) Descontos/Abatimento					
(+) Mora/Multa					
(=) Valor Cobrado					

- 2ª via impressa via Internet Banking em 04/09/2019

Ficha de Compensação

Pagador: ASS PAIS AMIGOS EXCEP DE JALES 045125150000160
RUA DOS GIRASSOIS, 3327 JD STO EXPEDITO 15707-094 - JALES - SP

Sacador/Avalista: Código de Baixa

Autenticação Mecânica



LANÇADO	D	67	Área
<i>[Handwritten mark]</i>			E ()
VISTO	C	349	A (X)
			S ()
Empresa: <i>[Handwritten]</i>		NF nº: 86677	

A



Identificação do Emitente

LOPES SUPERMERCADOS LTDA

AV JOAO AMADEU, Nº 3530. 3530, JARDIM ACLIMACAO, JALES/SP, Fone: (17)36243100. CEP: 15700-000

DANFE DOCUMENTO AUXILIAR DA NOTA FISCAL ELETRÔNICA 0 - ENTRADA 1 - SAIDA Nº 86.677 SERIE 003 FI 1 / 1 Via 1

Barcode, CHAVE DE ACESSO 3519.0853.9634.4300.0900.5500.3000.0866.7710.1031.8145, Consulta de autenticidade no portal nacional da NF-e

NATUREZA DA OPERAÇÃO VENDAS ATRAVES CUPOM FISCAL, PROTOCOLO DE AUTORIZAÇÃO DE USO 135190603060637 20/08/2019 11:44:38, INSCRIÇÃO ESTADUAL 396037687115, INSC. ESTADUAL DO SUBST. TRIBUTARIO, CNPJ 53.963.443/0009-00

DESTINATÁRIO/REMETENTE ASS PAIS AMIGOS EXCEP DE JALES (80250), CNPJ/CPF 45.125.150/0001-60, DATA EMISSÃO 20/08/2019, ENDEREÇO R: DOS GIRASSOIS N. Nº 3327, 3327, BAIRRO/DISTRITO JD. SANTO EXPEDITO, CEP 15707-094, DATA DE ENTRADA/SAIDA 20/08/2019, MUNICÍPIO JALES, FONE/FAX (17)36321984, UF SP, INSCRIÇÃO ESTADUAL ISENTO, HORA DE SAÍDA 12:11:24

FATURA 000C86677 Vencido: 17/09/2019 Valor: 388,50

CALCULO DO IMPOSTO table with columns: BASE DE CALCULO DO ICMS, VALOR DO ICMS, BASE DE CALCULO DO ICMS SUBSTITUIÇÃO, VALOR DO ICMS SUBSTITUIÇÃO, VALOR TOTAL DOS PRODUTOS, VALOR DO FRETE, VALOR DO SEGURO, DESCONTO, OUTRAS DESPESAS ACESSÓRIAS, VALOR DO IPI, VALOR TOTAL DA NOTA

TRANSPORTADOR / VOLUMES TRANSPORTADOS RAZÃO SOCIAL, FRETE POR CONTA 0 - Remetente (CIF), CÓDIGO ANTT, PLACA DO VEÍCULO, UF, CNPJ / CPF, ENDEREÇO, MUNICÍPIO, UF, INSCRIÇÃO ESTADUAL, QUANTIDADE 90,00, ESPÉCIE UNIDADE, MARCA, NUMERAÇÃO, PESO BRUTO 88,800, PESO LIQUIDO 87,000

DADOS PRODUTOS SERVIÇOS table with columns: CODIGO, DESCRIÇÃO DO PRODUTO / SERVIÇO, NCM / SH / CEST, EAN, CST, CFOP, UNID, QTDE, UNITARIO, V. TOTAL, % DES, BC ICMS / BC ST, V. ICMS / VL ST, V. IPI, ALIQUOTAS ICMS, IPI

DESPESA PAGA COM RECURSO: Municipal, Lei Municipal Municipal, nº 1509 de 26 de 02 de 2019

PAGO COM RECURSO DO TERMO DE FOMENTO Nº 001 de 2019 PROCESSO DE LICITAÇÃO Nº 001 de 2019

15/09 - 05/09/19

LANÇADO VISTO Empresa Proença NF nº 86677

DADOS ADICIONAIS INFORMAÇÕES COMPLEMENTARES CUPONS FISCAIS ==> CHAVE CF-E = 35190853963443000900590 005606050416538883368 ECF: EP09122000000004953 JOSIANEBC ICMS ST TOT: R\$ 246,94 ICMS ST TOT: R\$ 21,7 Produto: 687685 QTD: 30,0000 BC ICMS ST: R\$246,94 ICMS ST: R\$ 21,7038 VLAprox.Trib.(F): R\$95,59 (24,60%) Fonte: IBPT

RESERVADO AO FISCO



Emissão de comprovantes



Emissão de comprovantes

G33624153586132027
24/09/2019 15:40:29

24/09/2019 - BANCO DO BRASIL - 15:40:31
041100411 0008

01

COMPROVANTE DE PAGAMENTO DE TITULOS

CLIENTE: APAE JALES PM PARANAPUA
AGENCIA: 0411-1 CONTA: 42.120-0

=====

BANCO SANTANDER (BRASIL) S.A.

0339965162866000000345840601046880230000025493

BENEFICIARIO:

LOPES SUPERMERCADOS LTDA

NOME FANTASIA:

LOPES SUPERMERCADOS LTDA

CNPJ: 53.963.443/0001-44

PAGADOR:

ASS PAIS AMIGOS EXCEP DE JALES

CNPJ: 45.125.150/0001-60

=====

NR. DOCUMENTO	92.401
DATA DE VENCIMENTO	25/09/2019
DATA DO PAGAMENTO	24/09/2019
VALOR DO DOCUMENTO	254,93
VALOR COBRADO	254,93

=====

NR. AUTENTICACAO 1.B22.D65.FA1.CEE.368

Transação efetuada com sucesso por: JB491409 ALCERO RODRIGUES NO.

DESPESA PAGA COM RECURSOS
Municipal
LEI AUTORIZADORA:
Municipal
Nº 1509 de 26/02/2019

PAGO COM RECURSO DO
TERMO DE FOMENTO
Nº 001 / 2019
PROCESSO DE HABILITACAO
DE CHAMAMENTO PUBLICO
Nº 001 / 2019

LINGUAGEM	D	67	Área
VISTO	C	349	E () A () S ()
Empresa	NF nº		
<i>Preença</i>	86.692		

PAGO COM RECURSOS
DA
PREFEITURA MUNICIPAL DE
Paranapua

O valor de R\$ 12,54, deste
comprovante de despesa foi pago
com recursos próprios da entidade.
Em 20/08/2019
Chipe
(Nome/Assinatura Responsável)

Santander

033-7

Beneficiário: LOPES SUPERMERCADOS LTDA - 053963443000144
Endereço: R FAUZI KASSIM, 1247 - CENTRO - 15370-000 - PEREIRA BARRETO - SP

Recibo do Pagador

FAZENDA MUNICIPAL DO
TERMO DE PAGAMENTO
Nº 001 / 2019
PROCESSO DE LICITAÇÃO
DE CHAMAMENTO PÚBLICO
Nº 001 / 2019

valor de R\$ 421,51
da despesa foi pago
com recursos próprios de entidade
em 30/09/2019
Chefe

Vencimento 25/09/2019
Nosso Número 0000000458406
Número do Documento 86692
Agência/Cód. Beneficiário 0132/006516866
(=) Valor do Documento 254,93

Pagador ASS PAIS AMIGOS EXCEP DE JALES
RUA DOS GIRASSOIS, 3327
15707-094 JALES SP

Sacador / Avalista:

Autenticação Mecânica
CNPJ: 45.125.150/0001-60

Santander

033-7

03399.65162 86600.000003 45840.601046 8 80230000025493

Local de Pagamento

ATÉ O VCTO PAGAR EM QUALQUER BANCO OU CORRESPONDENTE NÃO BANCÁRIO

Beneficiário LOPES SUPERMERCADOS LTDA - 053963443000144
R FAUZI KASSIM, 1247 - CENTRO - 15370-000 - PEREIRA BARRETO - SP

Data do Documento 03/09/2019 Número do Documento 86692 Espécie Documento DM Aceite N Data do Processamento 03/09/2019

Carteira COBRANCA SIMPLE - ECR Espécie REAL Quantidade Valor

Vencimento 25/09/2019
Agência / Cód. do Beneficiário 0132/006516866
Nosso Número 0000000458406
(=) Valor do Documento 254,93

Instruções:
COMISSAO PERMANENCIA AO DIA R\$ 0,08
MULTA APOS 26/09/2019 R\$ 5,10

DESPEZA PAGA COM RECURSO:
Municipal
LEI AUTORIZADORA:
Municipal
Nº 1509 de 26/02/2019

(-) Desconto
(-) Abatimento
(+) Mora
(+) Outros Acréscimos
(=) Valor Cobrado

Pagador ASS PAIS AMIGOS EXCEP DE JALES
RUA DOS GIRASSOIS, 3327
15707-094 JALES SP

Sacador / Avalista:

Autenticação Mecânica
CNPJ: 45.125.150/0001-60



Autenticação Mecânica - RICA DE COMPENSAÇÃO

ISS003
RUA DOS GIRASSOIS, 3327
PEREIRA BARRETO - SP
CNPJ: 45.125.150/0001-60
PREFEITURA MUNICIPAL DE
Paranapuã

Preservar o meio ambiente é cuidar do nosso futuro.

3° BOLETO



033-7

RECIBO DO PAGADOR

Local de Pagamento: PAGAVEL PREFERENCIALMENTE NO BANCO SANTANDER					Vencimento: 25/09/2019
Beneficiário: LOPES SUPERMERCADOS LTDA CNPJ: 53.963.443/0001-44 R FAUZI KASSIM, 1247 - - CENTRO - PEREIRA BARRETO - SP - CEP: 15370-000					Agência / Código Beneficiário: 0132 / 6516866
Data do documento: 03/09/2019	No. do documento: 86692	Espécie doc.: DM	Aceite: NAO ACEITO	Data Processamento: 04/09/2019	Nosso Número: 0000000458406
Uso do Banco	Carteira: ELETR C/REG	Espécie Moeda: REAL	Quantidade:	(x) Valor: 0,00	(=) Valor do Documento: 254,93
Pagador: ASS PAIS AMIGOS EXCEP DE JALES 045125150000160 RUA DOS GIRASSOIS,3327 JD STO EXPEDITO 15707-094 - JALES - SP					
Sucedor/Avalista:					

Mensagens / Instruções (Texto de Responsabilidade do Beneficiário)

COMISSAO DE PERMANENCIA AO DIA R\$ 0,08
COBRAR MULTA DE 5,10 APOS 26/09/2019

Vistos - 05/09/19 - Ag.

DESPEZA PAGA COM RECURSO:
Municipal

LEI AUTOMÁTICA:
Municipal

Nº 1509 de 26.02.2019

PAGO COM RECURSOS
DA
PREFEITURA MUNICIPAL DE
LARANJEIROS

PAGO COM RECURSO DO
TERMO DE FOMENTO
Nº 001 / 2019
PROCESSO DE FIDELIDADE
DE OBRIGADO PÚBLICO
Nº 001 / 2019

- 2ª via impressa via Internet Banking em 04/09/2019

Autenticação Mecânica

Corte de Linha Pontilhada



033-7

03399.65162 86600.000003 45840.601046 8 80230000025493

Local de Pagamento: PAGAVEL PREFERENCIALMENTE NO BANCO SANTANDER					Vencimento: 25/09/2019
Beneficiário: LOPES SUPERMERCADOS LTDA CNPJ: 53.963.443/0001-44 R FAUZI KASSIM, 1247 - - CENTRO - PEREIRA BARRETO - SP - CEP: 15370-000					Agência / Código Beneficiário: 0132 / 6516866
Data do documento: 03/09/2019	No. do documento: 86692	Espécie doc.: DM	Aceite: NAO ACEITO	Data Processamento: 04/09/2019	Nosso Número: 0000000458406
Uso do Banco	Carteira: ELETR C/REG	Espécie Moeda: REAL	Quantidade:	(x) Valor: 0,00	(=) Valor do Documento: 254,93
Instruções: COMISSAO DE PERMANENCIA AO DIA R\$ 0,08 COBRAR MULTA DE 5,10 APOS 26/09/2019					(-) Descontos/Abatimento
					(+) Mora/Multa
					(=) Valor Cobrado

- 2ª via impressa via Internet Banking em 04/09/2019

Pagador: ASS PAIS AMIGOS EXCEP DE JALES 045125150000160
RUA DOS GIRASSOIS,3327 JD STO EXPEDITO 15707-094 - JALES - SP

Ficha de Compensação

Sucedor/Avalista:

Código da Baixa

Autenticação Mecânica



LANÇADO	D	67	Área
VISTO	C	349	E () A (X) S ()
Impressa	NF nº		
Prelença	86692		

O valor de R\$ 12,51... gasto
comprovando de despesa foi pago
com recursos próprios da entidade.

Em 20/08/2019

Chipe

(Nome/Autorização)

A



Identificação do Emitente

LOPES SUPERMERCADOS LTDA

AV JOAO AMADEU, Nº 3530, 3530, JARDIM ACLIMACAO, JALES/SP, Fone: (17)36243100, CEP: 15700-000

DANFE

DOCUMENTO AUXILIAR DA NOTA FISCAL ELETRÔNICA

0 - ENTRADA 1 - SAIDA Nº 86.692 SERIE 003 Fl 1/ 1 Via 3



CHAVE DE ACESSO

3519.0853.9634.4300.0900.5500.3000.0866.9210.1032.0227

Consulta de autenticidade no portal nacional da NF-e www.nfe.fazenda.gov.br/portal ou no site da Sefaz Autorizadora

NATUREZA DA OPERAÇÃO VENDAS ATRAVES CUPOM FISCAL PROTOCOLO DE AUTORIZAÇÃO DE USO 135190604602808 20/08/2019 17:59:51

INSCRIÇÃO ESTADUAL 396037687115 INSC. ESTADUAL DO SUBST. TRIBUTARIO CNPJ 53.963.443/0009-00

DESTINATÁRIO/REMETENTE NOME / RAZÃO SOCIAL ASS PAIS AMIGOS EXCEP DE JALES (80250) CNPJ/CPF 45.125.150/0001-60 DATA EMISSÃO 20/08/2019 ENDEREÇO R: DOS GIRASSOIS N. Nº 3327, 3327 BAIRRO/DISTRITO JD. SANTO EXPEDITO CEP 15707-094 DATA DE ENTRADA / SAIDA 20/08/2019 MUNICÍPIO JALES FONE/FAX (17)36321984 UF SP INSCRIÇÃO ESTADUAL ISENTO HORA DE SAÍDA 18:26:33

FATURA 000086692 Vencido: 17/09/2019 Valor: 254,93

Table with columns: BASE DE CALCULO DO ICMS (254,93), VALOR DO ICMS (17,85), BASE DE CALCULO DO ICMS SUBSTITUIÇÃO (0,00), VALOR DO ICMS SUBSTITUIÇÃO (0,00), VALOR TOTAL DOS PRODUTOS (254,93), VALOR DO FRETE (0,00), VALOR DO SEGURO (0,00), DESCONTO (0,00), OUTRAS DESPESAS ACESSORIAS (0,00), VALOR DO IPI (0,00), VALOR TOTAL DA NOTA (254,93)

TRANSPORTADOR / VOLUMES TRANSPORTADOS ZÃO SOCIAL FRETE POR CONTA 0 - Remetente (CIF) CÓDIGO ANTT PLACA DO VEÍCULO UF CNPJ/CPF ENDEREÇO MUNICÍPIO UF INSCRIÇÃO ESTADUAL QUANTIDADE 37,00 ESPÉCIE UNIDADE MARCA NUMERAÇÃO PESO BRUTO 187,220 PESO LIQUIDO 185,000

Table with columns: CODIGO, DESCRIÇÃO DO PRODUTO / SERVIÇO, NCM / SH / CEST, EAN, CST, CFOP, UNID, QTDE, UNITARIO, V. TOTAL, % DES, BC ICMS / BC ST, V. ICMS / VL ST, V. IPI, ALIQUOTAS ICMS, IPI

LANÇADO D 07 Area E () A (x) S () C 349 Empresa Proença NF nº 86692

Vistos - 05/09/19 - Ag.

PAGO COM RECURSO DO TERMO DE FOMENTO Nº 001 / 2019 PROCESSO DE LICITAÇÃO Nº 001 / 2019

O valor de R\$ 12,51, deste comprovante de despesa foi pago com recursos próprios da entidade. Em 20/08/2019 Chefe (Nome e Assinatura do responsável)

PAGO COM RECURSOS DA PREFEITURA MUNICIPAL DE Paranapuã

DESPESA PAGA COM RECURSO: Municipal Lei 1509 de 26.02.2019

DADOS ADICIONAIS INFORMAÇÕES COMPLEMENTARES CUPONS FISCAIS ==> CHAVE CF-E = 35190853963443000900590 005606050417491430700 ECF: EP09122000000004953. CRISTIANE. VI.Aprox.Trib.(F): R\$87,39 (34,28%) Fonte: IBPT RESERVADO AO FISCO



Emissão de comprovantes

G33624153586132031
24/09/2019 15:40:44



Emissão de comprovantes

24/09/2019 - BANCO DO BRASIL - 15:40:14
041100411 SEGUNDA VIA 0006

COMPROVANTE DE TRANSFERENCIA
DE CONTA CORRENTE P/ CONTA CORRENTE

CLIENTE: APAE JALES PM PARANAPUA
AGENCIA: 0411-1 CONTA: 42.120-0

DATA DA TRANSFERENCIA 24/09/2019
NR. DOCUMENTO 550.411.000.032.423
VALOR TOTAL 580,00

***** TRANSFERIDO PARA:
CLIENTE: ROSANA VERONEZI INFORMATI
AGENCIA: 0411-1 CONTA: 32.423-X
NR. DOCUMENTO 550.411.000.042.120

NR. AUTENTICACAO A.BB4.AE8.A71.EB6.8A0

Transação efetuada com sucesso por: JB491409 ALCERO RODRIGUES NO.

PAGO COM RECURSO DO
TERMO DE FOMENTO
Nº 001 / 2019
PROCESSO DE LICITAÇÃO Nº 001 / 2019
DE CANCELAMENTO DO FOMENTO
Nº 001 / 2019

LANÇADO	D	238	Area
	C	349	E ()
NETO			A X
			S ()
Empresa		NF nº	
RV Informatica		1045	

DESPESA PAGA COM RECURSO:
Municipal
LEI MUNICIPAL Nº 1509 de 26.02.2019
Municipal

PAGO COM RECURSOS
DA
PREFEITURA MUNICIPAL DE
Paranapua

ROSANA VERONEZI INFORMATICA

AVENIDA FRANCISCO JALLES, Nro 2686 - CENTRO
 CEP : 15700-028 - JALES - SP
 e-mail : ESACONTABIL@UOL.COM.BR

Ins.Municipal: 23871 CNPJ: 26.443.777/0001-14 I.E.:

NOTA FISCAL DE PRESTAÇÃO DE SERVIÇOS

Data e horário da impressão 02/09/2019 - 17:14:12	Data do Serviço 02/09/2019	Situação da nota Emitida	Número de controle 2019/135279	Nota Eletrônica nº1045 - série A
--	-------------------------------	-----------------------------	-----------------------------------	----------------------------------

Tomador de Serviço	Nome/ Razão Social:	ASSOCIACAO DE PAIS E AMIGOS DOS EXCEPCIONAIS DE JALES
	Endereço:	RUA DOS GIRASSOIS, Nro 3327 - BAIRRO SANTO EXPEDITO
	CEP/Cidade/UF:	15707-094 - JALES - SP
	Email:	
	CNPJ:	45.125.150/0001-60
	Inscrição Estadual:	
	Inscrição Municipal:	1770
Local da prestação do serviço:		JALES-SP



DESCRIÇÃO DOS SERVIÇOS

cod.serviço	quantidade	descrição do serviço	vlr.unitário	vlr.total	dedução	aliquota
01.07	1	INSTALAÇÃO DE PROGRAMA BLAK SUPREME EM 6 MICROS E INSTALAÇÃO DE DUAS IMPRESSORAS	580,00	580,00	0,00	3,5%

LANÇADO	D	238	Área
VISTO	C	349	E () A (X) S ()
Empresa	NF nº		
RV Informatica	1045		

PAGO COM RECURSO DO TERMO DE FOMENTO
 Nº 001 / 2019
 PROCESSO DE INEXCIBILIDADE DE CHAMAMENTO PÚBLICO
 Nº 001 / 2019

DESPEZA PAGA COM RECURSO:
 Municipal
 1509 de 2019

PAGO COM RECURSOS DA PREFEITURA MUNICIPAL DE *Paranapuã*

Vistos - 04/09/19 - *Ag*



Prefeitura Municipal de Jales
 Estado de SAO PAULO
 Secretaria Municipal de Fazenda
 Divisão de Tributação e Fiscalização
 RUA 05, Nº 2266 - CENTRO
 C.E.P 15700-010, JALES(SP)
 CNPJ 45.131.885/0001-04 - www.jales.sp.gov.br

SIMPLES NACIONAL:	OPTANTE
Valor Bruto da Nota:	580,00
Base de Cálculo do ISS:	580,00
Valor do ISS:	20,30
ISS retido na fonte:	*****
PIS:	*****
IRRF:	*****
CSLL:	*****
COFINS:	*****
Previdência Social:	*****
Valor Líquido na Nota:	580,00

Fundamentos legais: Lei Complementar Municipal 110/2003 alterada pelas leis 136/2006 e 169/2008.
 NOTA FISCAL emitida através do site www.jales.sp.gov.br, com escrituração digital no banco de dados do município.
 Qualquer rasura ou adendo que não faça parte da sua impressão original tornará esta nota fiscal inválida.
 Não tem valor como recibo.

Local da incidência do ISS: JALES-SP Responsável Recolhimento: Prestador

INFORMAÇÕES COMPLEMENTARES

Lista de Serviços de Lei Complementar Federal 116/2003.
 01.07(02.36.00011) - SUPORTE TÉCNICO EM INFORMÁTICA, INCLUSIVE INSTALAÇÃO, CONFIGURAÇÃO E MANUTENÇÃO DE PROGRAMAS DE COMPUTAÇÃO E BANCOS DE DADOS.

0411-1 32423-X

A

Orçamento Nº	Fatura Nº	Vencimento	AIDF Nº	Limite das notas (AIDF)
*****	*****	*****	2018/170	501 a 10000

Para a certificação de autenticidade desta nota acesse www.jales.sp.gov.br e informe o Código de Validação P4S9B0.16I3O1.16O1Q1 com as demais informações constante da nota.
 Código de Verificação: 63ED14648



Pagamento via cartão convênio

SISBB - SISTEMA DE INFORMACOES BANCO DO BRASIL
25/10/2019 - AUTO-ATENDIMENTO - 09.07.22
0411100411

COMPROVANTE DE AGENDAMENTO

CLIENTE: APAR JALES PM PARANAPUA
AGENCIA: 411-1 CONTA: 42.120-0
EFETUADO POR: ALCERO RODRIGUES NO

Convenio VIVO SP
Codigo de Barras 84610000001-3 09240030001-4
10242512693-6 09196190925-5
Data do pagamento 25/10/2019
Valor Total 109,24

Pagamento agendado.

Atenção: Esta transação está sujeita a avaliação de segurança e será processada após análise. O comprovante definitivo somente será emitido após a quitacao.

Assinada por JB491408 JOAO A PAPASSIDERO 25/10/2019 09:03:40
JB491409 ALCERO RODRIGUES NO 25/10/2019 09:07:20

Transação efetuada com sucesso.

Transação efetuada com sucesso por: JB491409 ALCERO RODRIGUES NO.

PAGO COM RECURSO DO
TERMO DE FOMENTO
Nº 001 / 2019
PROCESSO DE INTERMEDIACAO
DE CHAMAMENTO PUBLICO
Nº 001 / 2019

PAGO COM RECURSOS
DA
PREFEITURA MUNICIPAL DE
Paranapuã

LANÇADO	D	253	Área
VISTO	C	349	E () A () S ()
Empresa		NF nº	
Jivo		0248512693	

A

DESPESA PAGA COM RECURSO:
Municipal
LEI AUTORENUNCIADA:
Municipal
Nº 1509 de 26 / 02 / 2019

Nº da Conta: 0248512693
Mês de referência: 09/2019
Período: 02/08/2019 a 01/09/2019
Data de emissão: 25/09/2019

www.vivo.com.br/meuvivo

Central de Relacionamento: *8486 ou 1058

Telefônica Brasil S.A.
Av. Engenheiro Luiz Carlos Berrini, 1376
CEP 04571-936 - São Paulo - SP
I.E.: 108383949112
CNPJ Matriz :02.558.157/0001-62
CNPJ Filial :02.558.157/0001-62

ASSOCIACAO DE P E A DOS EXCEPCIONAI
R DOS GIRASSOIS, 3327
JARDIM SANTO EXPEDITO
15707-094 JALES - SP

Vencimento
25/09/2019

Total a Pagar - R\$
109,24

BOLETO ATUALIZADO DA CONTA

O que está sendo cobrado	Valor R\$
CONTA DO MÊS 09/2019	109,24
VALOR ATUALIZADO DA CONTA	109,24

PAGO COM RECURSO DO TERMO DE FOMENTO	
Nº 001 / 2019	
PROCESSO DE RESPONSABILIDADE DE CHAMAMENTO PÚBLICO	
Nº 001 / 2019	

LANÇADO	D	253	Área
<i>[assinatura]</i>			E ()
VISTO	C	349	A (X)
			S ()

Empresa	NF nº
Vivo	0248512693

DESPEGA PAGA COM RECURSO:
Municipal
LIB. REC. CEM. 03:
Municipal
1509/26/02/2019

PAGO COM RECURSOS DA PREFEITURA MUNICIPAL DE Paranaçu

TOTAL A PAGAR	109,24
---------------	--------

MENSAGEM IMPORTANTE PARA VOCÊ

O relatório detalhado está disponível em www.vivo.com.br/meuvivo e pode ser solicitado impresso, de forma permanente ou não.

vivo

Nome do Cliente
ASSOCIACAO DE P E A DOS EXCEPCIONAI

Vencimento

25/09/2019

Total a Pagar - R\$

109,24

Cód. Débito Automático 0248512693-8

Nº da Conta 0248512693

Mês Referência 09/2019

84610000013

09240080014

102485126936

091961909255

Autenticação Mecânica



A



01

Pagamento de outros convênios

SISBB - SISTEMA DE INFORMACOES BANCO DO BRASIL
14/10/2019 - AUTO-ATENDIMENTO - 14.52.16
0411100411

COMPROVANTE DE AGENDAMENTO

CLIENTE: APAE JALES PM PARANAPUA
AGENCIA: 411-1 CONTA: 42.120-0
EFETUADO POR: ALCERO RODRIGUES NO

Convenio ELEKTRO ELETRIC. E SERV.
Codigo de Barras 8365000014-3 98280022099-7
00101020195-0 06191902667-6
Data do pagamento 14/10/2019
Valor em Dinheiro 1.498,28
Valor em Cheque 0,00
Valor Total 1.498,28

Pagamento agendado.
Atenção: Esta transação está sujeita a avaliação de segurança e será processada após análise. O comprovante definitivo somente sera emitido apos a quitacao.

Assinada por JB491408 JOAO A PAPASSIDERO
JB491409 ALCERO RODRIGUES NO

14/10/2019 14:52:03
14/10/2019 14:52:15

Transação efetuada com sucesso.

A

Transação efetuada com sucesso por: JB491409 ALCERO RODRIGUES NO.

DESPESA PAGA COM RECURSOS
Municipal
LEI AUTORIZADORA:
Municipal
Nº 1509 de 26.02.2019

PAGO COM RECURSOS
DA
PREFEITURA MUNICIPAL DE
Paranapua

LANÇADO	D	227	Area
VISTO	0	349	E () A () B ()
Empresa	NF nº		
Elektro	054.315.281		

PAGO COM RECURSO DO
TERMO DE FOMENTO
Nº 001 / 2019
PROCESSO DE LICITACAO
DE CHAMAMENTO PUBLICO
Nº 001 / 2019



Elektro Redes S.A.

R. V. Camargo de Souza, 321 - 13053-024 - Campinas - SP
CNPJ nº 07.250.126/97 - Insc. Est. 244.868.522.118
F. 040.000.000 - CEP 13052-270 - Três Lagoas - MS
Nº 02.025.240/94.78 - Insc. Est. 28.304.128.9

Seu Código
28198387

www.elektro.com.br

ASSOCIACAO DE PAIS E AMIGOS DOS EXCEPCIONAIS DE JALES
R DOS GIRASSOIS, 3327 - PISCINA - JD ARAPUA
JALES - SP - CEP 15700-000
CNPJ/CPF: 45125150000160 IE:

Data de Emissão: 17/09/2019
Data de Apresentação: 24/09/2019
Controle Nº: 01-20195061919026-67

Proxima Leitura Nº da Nota Fiscal/Conta de Energia Elétrica
16/10/2019 054.315.281

Conta do Mes Setembro/2019 Valor em Reais
13/10/2019 R\$ 1.498,28

Dados de Cadastro

Medidor: constante 3T2831031
Classificação: 1OUTRAS ATIVIDADES-TRIFASICO
Limite adequado de tensão (V): 220/127
Limite adequado de tensão (V): 116 a 133 / 201 a 231

Item	Leitura		Anterior	Dias do Período
	Anterior	Atual		
CONSUMO	50588	52994	15/08/2019	32
			Atual	P. Potência Média
			16/09/2019	

Detalhamento da Conta

CCP	Descrição do Produto	Quantidade	Tarifa Fornecc	Valor Forneccimento	Base Calculo Imposto	Aliq Imposto	Valor ICMS (Fornecc + Impostos)	Valor Total
0601	CONSUMO TE	2.406,00	0,277727	668,21	872,21	18,00%	156,99	825,20
0601	CONSUMO TUSD	2.406,00	0,278171	669,28	873,61	18,00%	157,24	826,52
0601	AD.B.VERMI	2.406,00	0,040000	96,24	125,62	18,00%	22,61	118,85
0699	COFINS				1.871,45	4,43%		82,90
0699	PIS				1.871,45	0,96%		17,97
0699	COBRANCA ILUM PUBLICA PARA A PREFEITURA				0,00	0,00%	0,00	28,08
0699	DESCONTO DE DOACAO				0,00	0,00%	0,00	-401,24
	Total			1.433,73			336,84	1.498,28

Histórico de Consumo (kWh)

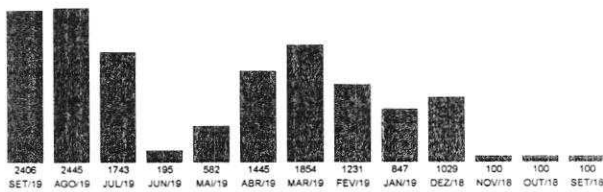

Composição de Fornecimento

Energia	R\$ 726,17	Encargos	R\$ 169,71
Distribuição	R\$ 313,31	Tributos	R\$ 437,71
Transmissão	R\$ 113,26	Perdas	R\$ 111,28

Informações Gerais

Band.Tarif. Vermelha P1:16/08-16/09
Res Aneel 2592/2019 reduz a tarifa em media 8,32% a partir de 27/08

PAGO COM RECURSOS DA PREFEITURA MUNICIPAL DE Paranaíba

LANÇADO D 227 Area E ()
VISTO C 349 Area A (x) S ()
Empresa Elektro CNPJ nº 054315281

PAGO COM RECURSO DO TERMO DE FOMENTO Nº 001 / 2019
PROCESSO DE LICITAÇÃO Nº 001 / 2019

DESPESA PAGA COM RECURSO: Municipal
Municipal
1509 - 26 de 02 2019
Vistos - 20/09/19 - [Signature]

AVISO IMPORTANTE DE DEBITO / CONTABILIZACAO

Atenção

Acesse o nosso site e realize os serviços com maior comodidade, praticidade, rapidez e segurança.
www.elektro.com.br

Seu Código 28198387	Controle Nº 01-20195061919026-67	Banco	Agência	Vencimento 13/10/2019	Total R\$ R\$ 1.498,28
---------------------	----------------------------------	-------	---------	-----------------------	------------------------

836500000143 982800220997 001010201950 061919026676



Autenticação Mecânica

A



BAIXE AGORA
O APLICATIVO
ELEKTRO
FÁCIL

SAIA DO TRIVIAL
SEJA DIGITAL

PAGO COM RECURSO DO
TERMO DE FOMENTO
Nº 001 / 2019
PROCESSO DE INEXATIDÃO DE
CUMPRAMENTO PÚBLICO
Nº 001 / 2019

PAGO COM RECURSOS
DA
PREFEITURA MUNICIPAL DE
Davaneque

Contate os atendimentos ao Cliente
www.elektro.com.br
0800 701 0102
Tudo de novo 24h



NOTA FISCAL / CONTA DE ENERGIA ELÉTRICA

Destinatário



ASSOCIACAO DE PAIS E AMIGOS DOS E
R DOS GIRASSOIS 3327 PISCINA
15700000 - JALES - SP

Seu Código 28198387
Vencimento 13/10/2019
Data da Postagem 23/09/2019

DESPESA PAGA COM RECURSO:
Municipal
Municipal
Nº 1509 de 26/02/2019

LANÇADO	D	227	Área
VISTO	C	349	E () A (X) S ()
Empresa	Elektro 054315281		

JALES

07/2019

460,91

DIC - Duração de Interrupção Individual	4,71	9,43	18,86	0,00
FIC - Frequência de Interrupção Individual	3,11	6,22	12,45	0,00
DMIC - Duração Máxima de Interrupção Contínua	2,60			0,00
DIC (h): Duração de Interrupção Individual ocorrida em dia crítico (horas)	12,22			

O Consumidor tem direito de solicitar apurações dos indicadores DIC, FIC, DMIC e DIC (h), a qualquer tempo, e ser informado sobre o resultado da análise.

ÍNDICE DE DISPONIBILIDADE DO SISTEMA: Consumo mensal inferior a 30 kWh/mês em até 30% com 30 dias úteis consecutivos; Consumo mensal superior a 30 kWh/mês em até 50% com 30 dias úteis consecutivos; Consumo mensal superior a 50 kWh/mês em até 100% com 30 dias úteis consecutivos. **PAGAMENTO:** A ELEKTRO oferece opções de pagamento em dinheiro, cheque, cartão de crédito e débito, boleto bancário e transferência eletrônica (todos os bancos), correios (banco postal). Em estabelecimento comercial, mediante autorização, pode ser utilizado o cartão de crédito. **ATRASOS:** O atraso no pagamento é de 20 dias úteis contados a partir da data de vencimento e lista atualizada dos locais de pagamento. **ATENDIMENTO:** As condições gerais de fornecimento de energia elétrica estão disponíveis no site www.elektro.com.br e no aplicativo ELEKTRO. Atendimento e possíveis reclamações podem ser realizados através do telefone 0800 701 0102 ou pelo e-mail atendimento@elektro.com.br. **Taxa de Energia / TUE:** Taxa de Uso do Sistema de Distribuição - Elektro em área rural - 100,00 kWh/mês. **Atendimento ao Cliente:** 0800 701 0102 ou no site www.elektro.com.br. **Atendimento ao Cliente:** 0800 701 0102 ou no site www.elektro.com.br.

0800 701 0102 Atendimento ao Cliente 0800 012 4050 Ouvidoria Elektro Agência Reguladora de Saneamento e Energia do Estado de São Paulo-ARSESP - 0800 727 0167 Ligação gratuita de telefones fixos Agência Nacional de Energia Elétrica - ANEEL 167 - Ligação gratuita de telefones fixos e móveis

Espaço de Atendimento ao Cliente:

Reservado ao FISCO: B1DE.C3D5.938D.4D5B.923C.2B3B.E14D.C181

Período Fiscal: 09/2019

CONFERÊNCIA DE CONCILIAÇÃO

0001 ASSOCIACAO DE PAIS E AMIGOS DOS EXCEPCIONAIS DE JA

CNPJ: 45.125.150/0001-60

FOLHA: 000001

DATA: 08/06/2020

PERÍODO: 01/01/2019 A 31/12/2019

Conta Analisada - 1.1.1.02.0026 - 0000000349 - BCO DO BRASIL SA/PREF.MUN.PARANAPUÃ

Data Lancto	Contrapartida	Complemento	Conciliado	Débito	Crédito	Saldo
				Saldo Anterior :		0,00
10/04	0000000894	5.1.1.01.0018		ORDEM DÉBITO = PAGAMENTO DÉBITO EM CONTA BCO.BRASIL CC: 42.120.0 = NF. 038.387.663 /ELEKTRO ELETRECIDADE E SERVIÇOS S.A / CONSUMO ENERGIA ELÉTRICA MÊS: MARÇO/2019		
			SIM		491,23	491,23 C
10/04	0000000895	1.1.1.02.0003		TRANFERÊNCIA ENTRE CONTAS (BCO.BRASIL) DEBITA CC: 40297.4 CREDITA CC: 42120.0		
			SIM	491,23		0,00 C
07/05	0000001161	2.1.1.04.0001		ORDEM DEBITO BCO.BRASIL CC: 42.120.0 = FOLHA PAG. ONLINE / CREDITO CONTA FUNCIONARIO: AG. 6731.8 CC: 8539.1 / PAG. SALÁRIO ONLINE/MÊS: ABRIL/2019 / JULIANA DOS SANTOS PIRES (AUXILIAR DE CLASSE)		
			SIM		963,84	963,84 C
07/05	0000001188	1.1.1.02.0003		TRANSFERÊNCIA ENTRE CONRAS BANCO DO BRASIL (DEBITA CC: 40.297.4) = (CREDITA CC: 42.120.0)		
			SIM	963,84		0,00 C
16/05	0000001250	3.1.1.03.0007		ORDEM CREDITO DEPÓSITO EM CONTA BCO.BRASIL CC: 42.120.0 = REPASSE RECURSO DA AREA DA ASSI. SOCIAL / TERMO DE FOMENTO MÊS: ABRIL/2019 = CONV. MUNICIPAL DE PARANAPUÃ		
			SIM	286,71		286,71 D
16/05	0000001251	3.1.1.03.0007		ORDEM CREDITO DEPÓSITO EM CONTA BCO.BRASIL CC: 42.120.0 = REPASSE RECURSO DA AREA DA ASSIS. SOCIAL / TERMO DE FOMENTO MÊS: MAIO/2019 = CONV. PREF. MUNICIPAL DE PARANAPUÃ		
			SIM	286,71		573,42 D
16/05	0000001252	3.1.2.03.0007		ORDEM CREDITO DEPÓSITO EM CONTA BCO.BRASIL CC: 42.120.0 = REPASSE RECURSO DA AREA EDUCAÇÃO / TERMO DE FOMENTO MÊS: MAIO/2019 = CONV. PREF. MUNICIPAL DE PARANAPUÃ		
			SIM	1.803,42		2.376,84 D
16/05	0000001253	3.1.2.03.0007		ORDEM CREDITO DEPÓSITO EM CONTA BCO.BRASIL CC: 42.120.0 = REPASSE RECURSO DA AREA EDUCAÇÃO / TERMO DE FOMENTO MÊS: ABRIL/2019 = CONV. PREF. MUNICIPAL DE PARANAPUÃ		
			SIM	1.803,42		4.180,26 D
16/05	0000001254	3.1.3.03.0003		ORDEM CREDITO DEPÓSITO EM CONTA BCO.BRASIL CC: 42.120.0 = REPASSE RECURSO DA AREA SAÚDE / TERMO DE FOMENTO MÊS: ABRIL/2019 = CONV. PREF. MUNICIPAL DE PARANAPUÃ		
			SIM	360,00		4.540,26 D
16/05	0000001255	3.1.3.03.0003		ORDEM CREDITO DEPÓSITO EM CONTA BCO.BRASIL CC: 42.120.0 = REPASSE RECURSO DA AREA SAÚDE / TERMO DE FOMENTO MÊS: MAIO/2019 = CONV. PREF. MUNICIPAL DE PARANAPUÃ		
			SIM	360,00		4.900,26 D
17/05	0000001256	5.1.1.01.0170		ORDEM DÉBITO = TRANFERÊNCIA ENTRE CONTAS = DEBITO BCO.BRASIL CC: 42120.0 = CREDITO FORNECEDOR BCO.BRASIL AG. 0411.1 CC: 13.791.X = PAGAMENTO NF. / NARALEITE / COMPRA DE 105 LITROS DE LEITE PASTEURIZADO		
			SIM		273,00	4.627,26 D
17/05	0000001257	5.1.1.01.0185		ORDEM DÉBITO BCO.BRASIL CC: 42.120.0 = TRANSFERÊNCIA ENTRE CONTA BANCÁRIA		
			SIM			
				Saldo Atual :		4.627,26 D

CONFERÊNCIA DE CONCILIAÇÃO

0001 ASSOCIACAO DE PAIS E AMIGOS DOS EXCEPCIONAIS DE JA

CNPJ: 45.125.150/0001-60

FOLHA: 000002

DATA: 08/06/2020

PERÍODO: 01/01/2019 A 31/12/2019

Conta Analisada - 1.1.1.02.0026 - 0000000349 - BCO DO BRASIL SA/PREF.MUN.PARANAPUÃ

Data Lancto	Contrapartida	Complemento	Conciliado	Débito	Crédito	Saldo	
				Saldo Anterior :		4.627,26 D	
		= A CREDITO CONTA JURIDICA FORNECEDOR BCO.BRASIL AG: 411.1 CC: 25368.5= / HIDROLEVE / NF. 2873 / COMPRA DE 3 GLP EM BOTTIÃO DE GAS P 45 KG MÊS: ABRIL/2019			774,00	3.853,26 D	
17/05	0000001258	5.1.1.01.0021	SIM	ORDEM DÉBITO = TRANSFERÊNCIA ENTRE CONTAS = DEBITO BCO.BRASIL CC: 42120.0 = CREDITO FORNECEDOR BCO.BRASIL AG. 6731.8 CC: 1339.0 = PAGAMENTO NF. 13110 / QUALITY PRINT / RECARGA TONER CARTUCHO IMPRESSORA HP 21 BLACK, TINTA CARTUCHO HP 22 COLOR + TONER CARTUCHO HP CE311A + TONER CARTUCHO HO CE10A TINTA CARTUCHO HP 664 COLOR 6ML + TINTA CARTUCHO HP 664XL BLAXK		305,00	3.548,26 D
17/05	0000001259	5.1.2.01.0003	SIM	ORDEM DÉBITO = TRANSFERÊNCIA ENTRE CONTAS BCO.BRASIL VIA TED/DOC = DEBITO BCO.BRASIL CC: 42120.0 = CREDITO FORNECEDOR BCO. ITAU UNIBANCO AG. 0614 CC: 309375 = PAGAMENTO REF. NF. 000.279 / PADARIA SANTO EXPEDITO / COMPRA DE 9.07050KG DE PAO FRNACES		97,05	3.451,21 D
17/05	0000001260	5.1.1.01.0154	SIM	ORDEM DEBITO = TRANSFERÊNCIA ENTRE CONTAS = DEBITO BCO.BRASIL CC: 42120.0 = CREDITO FORNECEDOR BCO.BRASIL AG. 6731.8 CC: 1703.5 = NF° 008.220 / VALDECIR LUBRIFICANTE / COMPRA DE 4 MOBIL PROTECTION + 1 FILTRO OLEO + 1 REPSOL MOTO 4T		107,00	3.344,21 D
20/05	0000001283	5.1.2.01.0003	SIM	PAGAMENTO TITULO DÉBITO EM CONTA BCO.BRASIL CC: 42.120.0 = NR. DOCUMENTO: 52.001 / NF. 81.398 = PROENÇA SUPERMERCADOS = COMPRA DE PRODUTOS ALIMENTICIOS: COMPRA DE 20 PCT AÇUCAR CRISTAL ALTO 5KG		139,60	3.204,61 D
23/05	0000001353	5.1.1.01.0017	SIM	ORD. DEBITO PAGAMENTO BOLETO BCO.BRASIL CC: 0835477491.0 = CONTA N° 0725477491.0 / = LIGAÇÕES CELULARES / MÊS: MAIO / 2019 / VIVO TELEFONICA BRASIL S/A		331,02	2.873,59 D
31/05	0000001520	5.1.1.01.0170	SIM	PAGAMENTO TÍTULO NR. DOCUMENTO 53.101 = DEBITO BCO.BRASIL AG. 0411.1 CC: 42.120.0 = NF. 047.480 / SAKASHITA SUPERMERCADOS / COMPRA DE 20,07 KG ACEM BOVINO		298,84	2.574,75 D
05/06	0000001569	5.1.1.01.0154	SIM	ORDEM DÉBITO = TRANSFERÊNCIA ENTRE CONTAS= DEBITO BCO. BRASILCC: 42.120.0 = CREDITO FORNECEDOR BCO. BRASIL AG. 6731.8 CC: 22.377.8 PAGAMENTO NF. 000.391 / JCAR BUS / SERVIÇO TROCAR A VALVULA DE ABERTURA E FECHAMENTO DA PORTA TRASEIRA.		75,00	2.499,75 D
07/06	0000001645	2.1.1.04.0001	SIM	ORDEM DÉBITO BCO BRASIL CC: 42.120.0 = FOLHA DE PAGTO. ONLINE/ CREDITO CONTA DE FUNCIONÁRIO: AG. 6731.8 CC:			
				Saldo Atual :		2.499,75 D	

CONFERÊNCIA DE CONCILIAÇÃO

0001 ASSOCIACAO DE PAIS E AMIGOS DOS EXCEPCIONAIS DE JA

CNPJ: 45.125.150/0001-60

FOLHA: 000003

DATA: 08/06/2020

PERÍODO: 01/01/2019 A 31/12/2019

Conta Analisada - 1.1.1.02.0026 - 0000000349 - BCO DO BRASIL SA/PREF.MUN.PARANAPUÁ

Data	Lancto	Contrapartida	Complemento	Conciliado	Débito	Crédito	Saldo
					Saldo Anterior :		2.499,75 D
13/06	0000001681	5.1.3.01.0002	8539.1 / PAG. SAÁRIO ONLINE/MÊS: MAIO/2019/ JULIANA DOS SANTOS PIRES (AUXILIAR DE CLASSE).	SIM		1.104,60	1.395,15 D
13/06	0000001682	5.1.2.01.0025	ORDEM DÉBITO PAGAMENTO DÉBITO EM CONTA BCO. BRASIL CC: 42.120.0 = CONTA N. 1473033480241 GR 19/ SABESP/ PAGAMENTO CONTA MENSAL MÊS: JUNHO/2019/ SERVIÇOS DE ÁGUA E/OU ESGOTOS.	SIM		1.117,14	278,01 D
13/06	0000001683	5.1.2.01.0003	PAGAMENTO TÍTULO DÉBITO EM CONTA BCO. BRASIL CC: 42.120.0 = NR. DOCUMENTO 61.302/ NF. 622.221 = CASA DOS PARAFUSOS/ COMPRA DE ARRUELA+ BICO+ BUCHA + PARAFUSO+PORCA+ PARAFUSO+ PORCA+VASELINA+ MANTA+LAMPADA	SIM		59,24	218,77 D
19/06	0000001760	3.1.3.03.0003	PAGAMENTO TÍTULO DÉBITO EM CONTA BCO. BRASIL CC: 42.120.0 = NR. DOCUMENTO 61.303/ NF. 82.723 E 82.437= PROENÇA SUPERMERCADOS= COMPRA DE PRODUTOS ALIMENTÍCIOS: 20 KG CEBOLA+ REPOLHO+ UVA PASSA+ SEMENTE.	SIM		178,39	40,38 D
19/06	0000001761	3.1.2.03.0007	ORDEM CRÉDITO DEPÓSITO EM CONTA BCO. DO BRASIL CC: 42.120.0= REPASSE RECURSO DA ÁREA DA SAÚDE / TERMO DE FOMENTO MÊS: JUNHO/2019 = CONV. PREF. MUNICIPAL DE PARANAPUÁ.	SIM	360,00		400,38 D
19/06	0000001762	3.1.1.03.0007	ORDEM CRÉDITO DEPÓSITO EM CONTA BCO. DO BRASIL CC: 42.120.0= REPASSE RECURSO DA ÁREA DA EDUCAÇÃO / TERMO DE FOMENTO MÊS: JUNHO/2019 = CONV. PREF. MUNICIPAL DE PARANAPUÁ.	SIM	1.803,42		2.203,80 D
24/06	0000001770	5.1.2.01.0047	ORDEM CRÉDITO DEPÓSITO EM CONTA BCO. DO BRASIL CC: 42.120.0= REPASSE RECURSO DA ÁREA DA ASSIST. SOCIAL/ TERMO DE FOMENTO MÊS: JUNHO/2019 = CONV. PREF. MUNICIPAL DE PARANAPUÁ.	SIM	573,42		2.777,22 D
05/07	0000001921	2.1.1.04.0001	ORDEM DÉBITO PAGAMENTO BOLETO BCO. DO BRASIL CC: 42.120.0 = CONTA Nº 0248512693/ N. NFST= LIGAÇÕES CELULARES/ MÊS 06/2019/ VIVO TELEFONIA S.A.	SIM		104,95	2.672,27 D
05/07	0000001949	2.1.1.04.0001	ORDEM DÉBITO BCO. BRASIL CC 0411.1 CC: 42.120.0 = CRÉDITO CONTA FUNCIONÁRIO BCO BRASIL AG: 6731.8/CC: 8.539.1 = TRANSFERÊNCIA ENTRE CONTAS/PAGTO AVISO FÉRIAS REF. PERÍODO AQUISITIVO DE 02/02/2018 A 01/02/2019= GOZO DE FÉRIAS EM 01/07/2019 A 30/07/2019=CREDITO CONTA FUNCIONÁRIO= JULIANA DOS SANTOS PIRES (AUX. DE CLASSE)	SIM		1.601,60	1.070,67 D
05/07	0000001949	2.1.1.04.0001	ORDEM DÉBITO BCO. BRASIL CC: 42120.0 = FOLHA DE PAGAMENTO ONLINE / CRÉDITO CONTA FUNCIONÁRIO: AG. 6731.8 CC: 8539.1/ PAGTO SALÁRIO ONLINE/ MÊS:	SIM			
Saldo Atual :							1.070,67 D

CONFERÊNCIA DE CONCILIAÇÃO

FOLHA: 000004

0001 ASSOCIACAO DE PAIS E AMIGOS DOS EXCEPCIONAIS DE JA

DATA: 08/06/2020

CNPJ: 45.125.150/0001-60

PERÍODO: 01/01/2019 A 31/12/2019

Conta Analisada - 1.1.1.02.0026 - 0000000349 - BCO DO BRASIL SA/PREF.MUN.PARANAPUÁ

Data	Lancto	Contrapartida	Complemento	Conciliado	Débito	Crédito	Saldo
					Saldo Anterior :		1.070,67 D
			JUNHO/2019/JULIANA DOS SANTOS PIRES(AUXILIAR DE CLASSE).			1.190,18	119,51 C
05/07	0000001959	1.1.1.02.0003	TRANSFERÊNCIA ENTRE CONTAS BCO DO BRASIL (DEBITA CC: 40.297.4) = (CREDITA CC: 42.120.0).	SIM	119,51		0,00 C
12/07	0000002074	3.1.3.03.0003	ORDEM CREDITO DEPOSITO EM CONTA BCO BRASIL CC: 42.120.0= REPASSE RECURSO DA AREA DASAÚDE/TERMO DE FOMENTO MÊS: JULHO/2019=CONV. PM DE PARANAPUÁ.	SIM	360,00		360,00 D
12/07	0000002075	3.1.2.03.0007	ORDEM CREDITO DEPOSITO EM CONTA BCO BRASIL CC: 42.120.0= REPASSE RECURSO DA AREA DA EDUCAÇÃO/TERMO DE FOMENTO MÊS: JULHO/2019=CONV. PM DE PARANAPUÁ.	SIM	1.803,42		2.163,42 D
12/08	0000002076	3.1.1.03.0007	ORDEM CREDITO DEPOSITO EM CONTA BCO BRASIL CC: 42.120.0= REPASSE RECURSO DA AREA DA ASSISTÊNCIA SOCIAL/TERMO DE FOMENTO MÊS: JULHO/2019=CONV. PM DE PARANAPUÁ.	SIM	573,42		2.736,84 D
12/08	0000002413	5.1.2.01.0003	PAGAMENTO TÍTULO NR. DOCUMENTO 81.202/BCO DO BRASIL AG: 0411.1=CC:42.120.0/NF 022.806/ LEVE E SABORES/ COMPRA DE 54 KG DE COXA A PASSARINHO.	SIM		351,00	2.385,84 D
12/08	0000002414	5.1.1.01.0154	PAGAMENTO TÍTULO DÉBITO EM CONTA BCO DO BRASIL CC: 42.120.0= NR. DOCUMENTO 81.201/NTF 8883/INOVAÇÃO ENSAIOS/ PRESTAÇÃO DE SERVIÇOS DE SELAGEM EM CRONOTACÓGRAFO+ SERVIÇOS DE ENSAIOS EM CRONOTACOGRAFO+ SERVIÇO DE MANUTENÇÃO E REPAROS MECÂNICA DE VEÍCULOS A	SIM		300,00	2.085,84 D
12/08	0000002415	5.1.3.01.0028	ORDEM DE DÉBITO BCO BRASIL CC: 42.120.0/ TRANSFERÊNCIA BANCÁRIA ENTRE CONTAS BCO DO BRASIL/ CREDITA CONTA FORNECEDOR: AG.0411.1 CC: 32.423.X/ RV INFORMÁTICA/NF. 1423= COMPRA DE CABO FONTE ATX 200 WTS REAL+ CABO HDMI DE 10 METROS+ 1 BATERIA NOBREAK+ 1 CABO P2 DE 1,5 M.	SIM		267,00	1.818,84 D
12/08	0000002416	5.1.3.01.0019	ORDEM DE DÉBITO BCO BRASIL CC: 42.120.0/ TRANSFERÊNCIA BANCÁRIA ENTRE CONTAS BCO DO BRASIL/ CREDITA CONTA FORNECEDOR: AG.0411.1 CC: 12.707.8/ RV INFORMÁTICA/NF. 1537= COMPRA DE MEDICAMENTOS P/ ENFERMARIA SORO FISIOLÓGICO+FITA MICROPOROSA CREMER+ ESPARADRAPO MICROPOROSO.	SIM		158,98	1.659,86 D
20/08	0000002512	3.1.2.03.0007	ORDEM CRÉDITO DÉPOSITO EM CONTA BCO BRASIL CC: 42.120.0= REPASSE RECURSO DA ÁREA DA EDUCAÇÃO/TERMO DE FOMENTO MÊS: AGOSTO/2019= CONV. PREFEITURA MUNICIPAL DE PARANAPUÁ.	SIM	1.803,42		3.463,28 D
					Saldo Atual :		3.463,28 D

CONFERÊNCIA DE CONCILIAÇÃO

FOLHA: 000005

0001 ASSOCIAÇÃO DE PAIS E AMIGOS DOS EXCEPCIONAIS DE JA

DATA: 08/06/2020

CNPJ: 45.125.150/0001-60

PERÍODO: 01/01/2019 A 31/12/2019

Conta Analisada - 1.1.1.02.0026 - 0000000349 - BCO DO BRASIL SA/PREF.MUN.PARANAPUÁ

Data	Lancto	Contrapartida	Complemento	Conciliado	Débito	Crédito	Saldo
					Saldo Anterior :		3.463,28 D
23/08	0000002532	2.1.1.01.0003	PAGAMENTO BCO BRASIL TRANSFERÊNCIA ENTRE CONTAS DEBITADO CC:42.120.0 CREDITADO AG.0411.1 CC: 4134.3= NF. 031.928/ AUTO POSTO PUPIM/ CONSUMO DE COMBUSTÍVEIS DO MÊS DE JUNHO/2019/ (100 LTS. DE DIESEL S10).	SIM		354,90	3.108,38 D
23/08	0000002533	5.1.1.01.0154	ORDEM DÉBITO = TRANSFERÊNCIA ENTRE CONTAS = DÉBITO BCO BRASIL CC: 42.120.0= CREDITO FORNECEDOR BCO BRASIL AG. 6731.8 CC: 1703.5= NF. 008.220/ VALDECIR LUBRIFICANTE/ COMPRA DE 17 LUBRAX ESSECIAL 4T 20X-50.	SIM		17,00	3.091,38 D
23/08	0000002534	5.1.1.01.0006	ORDEM DÉBITO BCO BRASIL CC: 42.120.0=TRANSFERÊNCIA ENTER CONTAS BANCÁRIA= A CREDITO CONTA JURIDICA FORNECEDOR BCO BRASIL AG.0411.1 CC: 11523.1/ VALENGÁS/ NF. 377/ SERVIÇO DE CONserto DE FOGÃO.	SIM		45,00	3.046,38 D
23/08	0000002535	5.1.3.01.0042	ORDEM DÉBITO = TRANSFERÊNCIA ENTRE CONTAS = DÉBITO BCO BRASIL CC: 42.120.0= CREDITO FORNECEDOR BCO BRASIL AG. 6731.8 CC: 20.896.5 = PAGAMENTO NF. 521/ IDEAL CLIMA/ PRESTAÇÃO DE SERVIÇO DE HIGIENIZAÇÃO NO CONDENSADOR DE PISCINA+ SERVIÇO DE TROCA DE CAPACITOR.	SIM		250,00	2.796,38 D
23/08	0000002536	5.1.1.01.0021	ORDEM DÉBITO=TRANSFERÊNCIA ENTRE CONTAS= DÉBITO BCO BRASIL CC: 42.120.0= CREDITO FORNECEDOR BCO BRASIL AG.6731.8 CC: 1339.0= PAGAMENTO NF. 13553/ QUALITY PRINT/ RECARGA TONER COMPATIVEL H-801/P781 CE311A/CFE351-A- CIANO+ TONER COMPATIVEL H802/P82 CE12A/CF352-A-1K AMARELO.	SIM		80,00	2.716,38 D
	0000002584	3.1.1.03.0007	ORDEM CRÉDITO BCO BRASIL CC: 42.120.0= REPASSE RECURSO DA ASSIST. SOCIAL/ TERMO DE FOMENTO MÊS AGOSTO/2019= CONVÊNIO PREFEITURA MUNICIPAL DE PARANAPUÁ.	SIM	573,42		3.289,80 D
27/08	0000002585	3.1.3.03.0003	ORDEM CRÉDITO BCO BRASIL CC: 42.120.0= REPASSE RECURSO DA SAÚDE/ TERMO DE FOMENTO MÊS AGOSTO/2019= CONVÊNIO PREFEITURA MUNICIPAL DE PARANAPUÁ.	SIM	360,00		3.649,80 D
30/08	0000002599	5.1.1.01.0006	ORDEM DÉBITO = TRANSFERÊNCIA ENTRE CONTAS BANCÁRIS= DÉBITO BCO BRASIL CC:42.120.07 = CREDITO FORNECEDOR BCO BRASIL AG.0411.1 CC: 23333.1= NF. 647/AUTO ELÉTRICO BRASIL/ PRESTAÇÃO DE SERVIÇO ALTERNADOR.	SIM		92,00	3.557,80 D
30/08	0000002600	5.1.1.01.0154	ORDEM DÉBITO = TRANSFERÊNCIA ENTRE CONTAS BANCÁRIS= DÉBITO BCO BRASIL CC:42.120.0= CREDITO FORNECEDOR BCO BRASIL AG.0411.1 CC: 23.333.1= NF. 002.550/ AUTO ELÉTRICO BRASIL/ COMPRA	SIM			
Saldo Atual :							3.557,80 D

DEMONSTRAÇÃO DO RESULTADO DO PERÍODO

0001 ASSOCIACAO DE PAIS E AMIGOS DOS EXCEPCIONAIS DE JA

CNPJ: 45.125.150/0001-60

Nº do Diário: 000035

FOLHA: 000004

ENCERRADO EM: 31/12/2019

OUTRAS RECEITAS	82.801,85 C
3.1.3 - RECEITA ATIVIDADE DE SAÚDE	
3.1.3.03 - CONVÊNIOS	
3.1.3.03.0001 - PREF. MUNIC. DE MESÓPOLIS	2.520,00 C
3.1.3.03.0002 - PREF. MUNIC. DE JALES - 2018	56.544,00 C
3.1.3.03.0003 - PREF. MUNIC. DE PARANAPUÃ	3.240,00 C
3.1.3.03.0005 - PREF. MUNIC. DE PONTALINDA - ...	13.584,00 C
3.1.3.03.0006 - PREF. MUNIC. DE SANTA SALETE	1.103,97 C
3.1.3.03.0008 - PREF. MUNIC. DE SÃO FRANCISCO	4.896,00 C
3.1.3.03.0009 - PREF. MUNIC. DE SANTA...	11.628,00 C
3.1.3.03.0011 - PREF. MUNIC. DE URÂNIA	16.080,00 C
3.1.3.03.0012 - PREF. MUNIC. DE VIT.BRASIL	1.435,00 C
3.1.3.03.0014 - PREF. MUNIC. DE ASPASIA	12.520,00 C
CONVÊNIOS	123.550,97 C
3.1.3.04 - DOAÇÕES	
3.1.3.04.0001 - DOAÇÕES DE PESSOA FISICA	58.054,00 C
3.1.3.04.0002 - DOAÇÕES DE PESSOA JURIDICA	6.000,00 C
3.1.3.04.0005 - DOAÇÕES PATROCINADORES...	21.450,00 C
DOAÇÕES	85.504,00 C
3.1.3.05 - CONTRIBUIÇÕES	
3.1.3.05.0002 - CONTRIBUIÇÕES DE ASSOCIADOS	6.527,65 C
CONTRIBUIÇÕES	6.527,65 C
3.1.3.06 - VENDAS DE BENS E SERVIÇOS	
3.1.3.06.0002 - VENDA DE PRODUTOS	304,05 C
3.1.3.06.0003 - VENDA DE SERVIÇOS	20,00 C
VENDAS DE BENS E SERVIÇOS	324,05 C
3.1.3.07 - RECEITAS FINANCEIRAS	
3.1.3.07.0001 - APLICAÇÕES FINANCEIRAS	92,10 C
RECEITAS FINANCEIRAS	92,10 C
3.1.3.08 - RECEITAS PATRIMONIAIS	
3.1.3.08.0002 - LOCAÇÃO DO SALÃO/CAD/MESA...	7.013,00 C
3.1.3.08.0003 - PUBLICIDADE EM MUROS	710,00 C
RECEITAS PATRIMONIAIS	7.723,00 C
3.1.3.09 - OUTRAS RECEITAS	
3.1.3.09.0001 - ALMOÇOS BENEFICENTE	8.273,40 C
3.1.3.09.0004 - BOTEKO DA APAE	10.700,00 C
3.1.3.09.0009 - NOITE SHOW	22.468,09 C
3.1.3.09.0010 - OFICINA - PROGRAMA PAP	589,20 C
3.1.3.09.0012 - SORTEIO CAMISETA PALMEIRAS	120,00 C
3.1.3.09.0013 - SORTEIO MOTO RACER	10,00 C
3.1.3.09.0014 - NOTA FISCAL PAULISTA	23.764,87 C
3.1.3.09.0015 - AÇÃO ENTRE AMIGOS S.VIOLÃO...	3.285,00 C
3.1.3.09.0016 - QUERMESSE	20,00 C
OUTRAS RECEITAS	69.230,56 C

Total de RECEITAS	1.886.220,36 C
(=) INGRESSO LIQUÍDO OPERACIONAL	1.886.220,36 C
(=) SOBRA BRUTA	1.886.220,36 C

DEMONSTRAÇÃO DO RESULTADO DO PERÍODO

0001 ASSOCIAÇÃO DE PAIS E AMIGOS DOS EXCEPCIONAIS DE JA

CNPJ: 45.125.150/0001-60

Nº do Diário: 000035

FOLHA: 000005

ENCERRADO EM: 31/12/2019

Nota

5 - DESPESAS

5.1 - DESPESAS OPERACIONAIS

5.1.1 - EDUCAÇÃO

5.1.1.01 - DESPESAS SETOR DE EDUCAÇÃO

5.1.1.01.0002 - SALÁRIOS E ORDENADOS	236.109,40 D
5.1.1.01.0003 - FERIAS	10.355,52 D
5.1.1.01.0004 - 13º SALÁRIO	21.420,87 D
5.1.1.01.0006 - PRESTAÇÃO DE SERVIÇOS	11.035,06 D
5.1.1.01.0008 - FGTS	21.526,26 D
5.1.1.01.0010 - SEGURANÇA DO TRABALHO-...	1.218,00 D
5.1.1.01.0012 - RESCISÕES TRABALHISTA	2.007,51 D
5.1.1.01.0013 - VESTUÁRIO E CONFECÇÕES	2.216,00 D
5.1.1.01.0017 - TELEFONE	2.838,59 D
5.1.1.01.0018 - ENERGIA ELÉTRICA	30.035,22 D
5.1.1.01.0019 - AGUA	5.545,06 D
5.1.1.01.0020 - SEGURO DE VEICULOS	8.179,02 D
5.1.1.01.0021 - IMPRESSOS E MATERIAIS DE...	5.481,25 D
5.1.1.01.0026 - INTERNET - HOSPEDAGEM SITE	450,00 D
5.1.1.01.0027 - SEGURO DE IMÓVEIS	1.048,62 D
5.1.1.01.0150 - MANUTENÇÃO SISTEMA DE...	275,00 D
5.1.1.01.0151 - COMBUSTÍVEIS E LUBRIFICANTES	26.376,29 D
5.1.1.01.0154 - DESPESAS COM VEICULOS	23.149,91 D
5.1.1.01.0155 - CONSERVAÇÃO DE BENS E...	6.193,99 D
5.1.1.01.0156 - DESPESAS BANCARIAS	1.647,89 D
5.1.1.01.0158 - ASSOCIAÇÃO DE CLASSE	741,06 D
5.1.1.01.0162 - MATERIAL PEDAGÓGICOS	782,21 D
5.1.1.01.0163 - XEROX, REPRODUÇÕES E...	18,60 D
5.1.1.01.0167 - MANUTENÇÃO DE MOVEIS E...	170,00 D
5.1.1.01.0170 - ALIMENTAÇÃO	23.706,98 D
5.1.1.01.0171 - MATERIAL DE LIMPEZA E...	5.135,14 D
5.1.1.01.0172 - DESPESAS COM OFICINAS-...	2.685,08 D
5.1.1.01.0173 - HORTA	403,50 D
5.1.1.01.0175 - OFICINA PEDAGOGICA	550,00 D
5.1.1.01.0176 - PROMOÇÕES	43.447,44 D
5.1.1.01.0181 - FERRAMENTAS E ACESSORIOS	44,30 D
5.1.1.01.0183 - DESPESAS COM MATERIAL...	49,00 D
5.1.1.01.0185 - MATERIAL DE CONSUMO	7.610,02 D

DESPESAS SETOR DE EDUCAÇÃO

502.452,79 D

5.1.1.02 - DESPESAS TRIBUTÁRIAS

5.1.1.02.0003 - IMPOSTOS E TAXAS E MUNICIPAIS	53,06 D
5.1.1.02.0006 - CONTRIBUIÇÃO PIS	2.700,79 D
5.1.1.02.0007 - IRRF S/APLIC FINANCEIRAS	7,00 D

DESPESAS TRIBUTÁRIAS

2.760,85 D

5.1.1.03 - DESPESAS FINANCEIRAS

5.1.1.03.0001 - JUROS PAGOS	4,63 D
5.1.1.03.0003 - MULTAS DIVERSAS	212,91 D

DESPESAS FINANCEIRAS

217,54 D

5.1.1.04 - DESP C/PESSOAL (PMS e RP)

5.1.1.04.0001 - SALARIOS & ORDENADOS	201.244,11 D
5.1.1.04.0002 - FGTS	9.149,92 D
5.1.1.04.0003 - PREST DE SERVIÇO AUTONOMO	3.172,50 D
5.1.1.04.0004 - CONTRIBUIÇÃO PIS	829,49 D
5.1.1.04.0005 - RESCISÕES TRABALHISTA	10.476,97 D
5.1.1.04.0006 - 13º SALARIO	4.862,79 D



CONFERÊNCIA DE CONCILIAÇÃO

FOLHA: 000006

0001 ASSOCIACAO DE PAIS E AMIGOS DOS EXCEPCIONAIS DE JA

DATA: 08/06/2020

CNPJ: 45.125.150/0001-60

PERÍODO: 01/01/2019 A 31/12/2019

Conta Analisada - 1.1.1.02.0026 - 0000000349 - BCO DO BRASIL SA/PREF.MUN.PARANAPUÁ

Data Lancto	Contrapartida	Complemento	Conciliado	Débito	Crédito	Saldo
Saldo Anterior :						3.557,80 D
		DE ROLAMENTO 6003+ ROLAMENTO B17.99D+ ANEL AJUST. ROLAMENTO 6003 BOSCH.			150,00	3.407,80 D
30/08	0000002601	5.1.2.01.0055	PAGAMENTO TÍTULO DÉBITO EM CONTA BCO BRASIL CC: 42.120.0= NR. DOCUMENTO 83.001/ NF. 004.278= XICA EMBALAGENS= COMPRA SACO DE LIXO.	SIM	203,60	3.204,20 D
04/09	0000002728	5.1.1.01.0171	PAGAMENTO TÍTULO NR. DOCUMENTO 90.401/ BO BRASIL AG. 0411.21 CC: 42120.0/ NF. 282.880/ AGROMEC/ COMPRA DE 03 VASSOURA CAIPIRA S/CABO.	SIM	45,60	3.158,60 D
04/09	0000002729	5.1.2.03.0001	PAGAMENTO JUROS/ MULTA DO NR. DOCUMENTO 90.401 DA NF. 282.880/AGROMEC.	SIM	0,25	3.158,35 D
06/09	0000002740	5.1.3.01.0019	PAGAMENTO TÍTULO NR. DOCUMENTO 90.501/BCO. BRASIL AG.0411.1 CC: 42.120.0/NF. 494.975/SHOP FISIO/ COMPRA 6 BANDAGEM ELASTICA ADESIVA.	SIM	332,42	2.825,93 D
06/09	0000002797	2.1.1.04.0001	ORDEM DÉBITO BCO BRASIL CC: 42.120.0= FOLHA DE PAGAMENTO ONLINE/ CREDITO CONTA-FUNCIONÁRIO: AG. 6731.8 CC: 8539.1/ PAG. SALÁRIO ONLINE/MÊS: AGOSTO/2019/ JULIANA DOS SANTOS PIRES (AUXILIAR DE CLASSE).	SIM	1.214,40	1.611,53 D
06/09	0000002798	5.1.2.01.0003	PAGAMENTO TÍTULO DÉBITO EM CONTA BCO BRASIL CC: 42.120.0= NR.DOCUMENTO 90.601/NF.85187/84576/84357/= PROENÇA SUPERMERCADOS = COMPRA DE 2,53 KG DE LINGUIÇA FRIGOESTRELA+ 40 KG COXA S/COXA DE FRANGO+5,12 KG DE BATATA KG.	SIM	250,09	1.361,44 D
06/09	0000002799	5.1.1.01.0021	ORDEM DÉBITO= TRANSFERÊNCIA ENTRE CONTAS= DÉBITO BCO BRASIL CC: 42.120.0=CREDITO FORNECEDOR BCO BRASIL AG. 0411.1 CC: 120000.3=NFº 000.081/ DIOGO SOUZA/ COMPRA DE 8 MT CABO PHILIPS+ 4 PÇS. JACK J2 ST+4 PLIG P10 SANTO ANGELO+3MT CABO SANTO ANGELO.	SIM	95,30	1.266,14 D
06/09	0000002827	1.1.1.02.0003	TRANSFERÊNCIA ENTRE CONTAS BANCO DO BRASIL (DEBITA CC: 42.120.0)=(CREDITA CC: 40.297.4)	SIM	1.083,35	182,79 D
17/09	0000002929	3.1.2.03.0007	ORDEM CREDITO DEPÓSITO EM CONTA BCO BRASIL CC: 42.120.0= REPASSE RECURSO DA ÁREA DA EDUCAÇÃO/ TERMO DE FOMENTO MÊS: SETEMBRO/OUTUBRO/2019=CONV. PREFEITURA MUNICIPAL DE PARANAPUÁ.	SIM	3.606,84	3.789,63 D
17/09	0000002930	3.1.3.03.0003	ORDEM CREDITO DEPÓSITO EM CONTA BCO BRASIL CC: 42.120.0= REPASSE RECURSO DA ÁREA DA saúde/ TERMO DE FOMENTO MÊS: SETEMBRO/OUTUBRO/2019=CONV. PREFEITURA MUNICIPAL DE PARANAPUÁ.	SIM	720,00	4.509,63 D
Saldo Atual :						4.509,63 D

CONFERÊNCIA DE CONCILIAÇÃO

FOLHA: 000007

0001 ASSOCIACAO DE PAIS E AMIGOS DOS EXCEPCIONAIS DE JA

DATA: 08/06/2020

CNPJ: 45.125.150/0001-60

PERÍODO: 01/01/2019 A 31/12/2019

Conta Analisada - 1.1.1.02.0026 - 0000000349 - BCO DO BRASIL SA/PREF.MUN.PARANAPUÁ

Data	Lancto	Contrapartida	Complemento	Conciliado	Débito	Crédito	Saldo
					Saldo Anterior :		4.509,63 D
18/09	0000002940	5.1.3.01.0037	ORDEM DÉBITO= TRANSFERÊNCIA ENTRE CONTAS= DÉBITO BCO BRASIL CC: 42.120.0= CRÉDITO FORNECEDOR BCO. BRASIL AG. 6731.8 CC: 20.939.2= NF. 000.498/CONVENIÊNCIA ERIELE/ COMPRA DE 110 ALGICIDA CHOQUES 5 LTS.	SIM		110,00	4.399,63 D
18/09	0000002941	5.1.3.01.0037	PAGAMENTO TÍTULO NR. DOCUMENTO 91.801/ BCO. BRASIL AG. 0411.1 CC: 42.120.0/NF. 013.662/ SPA INDÚSTRIA/ COMPRA DE 25 LIMP 2 LTS+ 45 ALCOOL NINA 46,2+ 100 ESPONJA DUPLA FACE BETTANIN.= GUIA DE RECOLHIMENTO DARF/PIS=MÊS: AGOSTO/2019(DEP. 008= FUNDEB)	SIM		352,90	4.046,73 D
18/09	0000002942	5.1.2.01.0003	PAGAMENTO TÍTULO DÉBITO EM CONTA BCO. BRASIL CC: 42.120.0= NR. DOCUMENTO: 91.802/ NF. 86.677= PROENÇA SUPERMERCADOIS= COMPRA DE PRODUTOS ALIMENTÍCIOS: 10 UNIDADES DE LEITE CONDENSADO+ PÓ DE GELATINA + CREME DE LEITE + CHOC. DORI GRANULADO+ 10 UNIDADESLEITE CONDENSADO.	SIM		388,50	3.658,23 D
18/09	0000002950	3.1.1.03.0007	ORDEM CRÉDITO DEPÓSITO EM CONTA BCO.BRASIL CC: 42.120.0= REPASSE RECURSO DA ÁREA DA ASSIST. SOCIAL/TERMO DE FOMENTO MÊS: SETEMBRO/OUTUBRO/2019= CONV. PREFEITURA MUNICIPAL DE PARANAPUÁ.	SIM	1.146,84		4.805,07 D
20/09	0000002988	5.1.3.01.0019	PAGAMENTO TÍTULO NR. DOCUMENTO 92.001/ BCO. BRASIL AG.0411.1 CC: 42.120.0/NF.138.948/ AGROMECC/ COMPRA DE 03 V1 MEXICAM INJETÁVEL + 2 SERINGA DES. S/ AGULHA.	SIM		104,30	4.700,77 D
20/09	0000002989	5.1.3.01.0046	ORDEM DÉBITO PAGAMENTO BOLETO BCO. BRASIL CC: 42.120.0=N'MERO DA FATURA 09125628998.0= LIGAÇÕES CELULARES MÊS NOVEMBRO/2019/VIVO TELEFÔNICA BRASIL S/A.	SIM		283,97	4.416,80 D
20/09	0000002990	5.1.3.01.0028	ORDEM DÉBITO BCO. BRASIL CC: 42.120.0/ TRANSFERÊNCIA BANCÁRIA ENTRE CONTAS BCO BRASIL/ CREDITA CONTA FORNECEDOR: AG. 0411.1 CC: 32.423.X/RVI INFORMÁTICA/NF. 1046 = PRESTAÇÃO DE SERVIÇO INSTALAÇÕES DE PEÇAS, CAIMPAGEM DE CABO DE REDE, ORGANIZAÇÃO DE CABOS, COLOCOU SCANNER EM REDE EM DOIS MICROS= BLOQUEIO EM SEIS MICROS. LOGOU ACESSO AO SERVIDOR. ALTEROU IP EM SETE MICROS.	SIM		305,00	4.111,80 D
20/09	0000002991	5.1.1.01.0155	ORDEM DÉBITO = TRANSFERÊNCIA ENTRE CONTAS = DÉBITO BCO. BRASIL CC: 42.120.0 = CREDITO FORNECEDOR BCO BRASIL AG. 0411.1 CC: 30.730.0 PAGAMENTO NF 012.587/ COMERCIAL JA/	SIM			
Saldo Atual :							4.111,80 D

CONFERÊNCIA DE CONCILIAÇÃO

0001 ASSOCIACAO DE PAIS E AMIGOS DOS EXCEPCIONAIS DE JA

CNPJ: 45.125.150/0001-60

FOLHA: 000008

DATA: 08/06/2020

PERÍODO: 01/01/2019 A 31/12/2019

Conta Analisada - 1.1.1.02.0026 - 0000000349 - BCO DO BRASIL SA/PREF.MUN.PARANAPUÁ

Data Lancto	Contrapartida	Complemento	Conciliado	Débito	Crédito	Saldo
				Saldo Anterior :		4.111,80 D
		COMPRA DE 3 PINO ADAPTADOR.			16,65	4.095,15 D
20/09	0000002992	5.1.1.01.0021	PAGAMENTO TÍTULO NR. DOCUMENTO 92.003/ BCO.BRASIL AG.0411.1 CC: 42.120.0 = NF. 2115+ 0798/TECNO PONTO= SUPORTE TÉCNICO EM RELÓGIO DE PONTO 09/2019+COMPRA DE CARTÃO DE PVC.	SIM		4.020,15 D
24/09	0000003006	5.1.2.01.0003	ORDEM DÉBITO = TRANSFERÊNCIA ENTRE CONTAS = DÉBITO BCO. BRASIL CC: 42.120.0= CREDITO FORNECEDOR BCO. ITAÚ UNIBANCO AG. 0614.9 CC: 10.852.0= NF. 000.064/ PADARIA JUARLI/ COMPRA DE 38,50 KG DE PÃO DE LEITE.	SIM	75,00	3.635,15 D
24/09	0000003007	5.1.2.01.0029	ORDEM DÉBITO BCO BRASIL CC: 42.120.0/TRANSFERÊNCIA BANCÁRIA ENTRE CONTAS BCO. BRASIL CC: 42.120.0/ CREDITA CONTA FORNECEDOR: AG. 0411.1 CC: 32.423.X / RV INFORMÁTICA/ NF. 1045= PRESTAÇÃO DE SERVIÇO INSTALAÇÃO DE PROGRAMA BLAK SUPREME EM 6 MICROS E INSTALAÇÕES DE DUAS IMPRESSORAS.	SIM	385,00	3.055,15 D
24/09	0000003008	5.1.2.01.0003	PAGAMENTO TÍTULO NR. DOCUMENTO 92.401/ BCO. BRASIL AG.0411.1 CC: 42.120/ NF. 86.692/ PROENÇA SUPERMERCADOS/ COMPRA 37 AÇUCAR CRISTAL COLOMBO 5 KG.	SIM	580,00	2.800,22 D
07/10	0000003151	2.1.1.04.0001	ORDEM DÉBITO BCO BRASIL CC: 42.120.0 = FOLHA DE PAGAMENTO ONLINE/ CREDITO CONTA - FUNCIONÁRIO: AG. 6731.8 CC: 8539.1/ PAG. SALÁRIO ONLINE /MÊS: SETEMBRO/2019/JULIANA DOS SANTOS PIRES (AUXILIAR DE CLASSE)	SIM	254,93	1.585,82 D
14/10	0000003250	5.1.2.01.0023	ORDEM DÉBITO = PAGAMENTO DÉBITO EM CONTA BCO.BRASIL CC: 42.120.0= NF. 054.315.281/ELEKTRO ELETRICIDADE E SERVIÇOS S.A./ CONSUMO DE ENERGIA ELÉTRICA MÊS: SETEMBRO/2019.	SIM	1.214,40	87,54 D
14/10	0000003254	3.1.3.03.0003	ORDEM CREDITO DEPÓSITO EM CONTA BCO BRASIL CC: 42.120.0 = REPASSE RECURSO DA ÁREA DA SAÚDE/ TERMO DE FOMENTO MÊS: NOVEMBRO/2019 = CONVÊNIO PREFEITURA MUNICIPAL DE PARANAPUÁ.	SIM	1.498,28	447,54 D
14/10	0000003255	3.1.1.03.0007	ORDEM CREDITO DEPÓSITO EM CONTA BCO BRASIL CC: 42.120.0 = REPASSE RECURSO DA ÁREA DA ASSISTÊNCIA SOCIAL/ TERMO DE FOMENTO MÊS: NOVEMBRO/2019 = CONVÊNIO PREFEITURA MUNICIPAL DE PARANAPUÁ.	SIM	360,00	1.020,96 D
14/10	0000003256	3.1.2.03.0007	ORDEM CREDITO DEPÓSITO EM CONTA BCO BRASIL CC: 42.120.0 = REPASSE RECURSO DA ÁREA DA EDUCAÇÃO/ TERMO DE FOMENTO MÊS: NOVEMBRO/2019 = CONVÊNIO PREFEITURA MUNICIPAL DE PARANAPUÁ.	SIM	573,42	2.824,38 D
				Saldo Atual :		2.824,38 D

[Voltar](#)[Imprimir](#)

Certificado de Regularidade do FGTS - CRF

Inscrição: 45.125.150/0001-60
Razão Social: ASSOCIACAO DE PAIS E AMIGOS DOS EXCEPCIONAIS DE JALES
Endereço: RUA DOS GIRASSOIS 3327 / SANTO EXPEDITO / JALES / SP / 15700-000

A Caixa Econômica Federal, no uso da atribuição que lhe confere o Art. 7, da Lei 8.036, de 11 de maio de 1990, certifica que, nesta data, a empresa acima identificada encontra-se em situação regular perante o Fundo de Garantia do Tempo de Serviço - FGTS.

O presente Certificado não servirá de prova contra cobrança de quaisquer débitos referentes a contribuições e/ou encargos devidos, decorrentes das obrigações com o FGTS.

Validade: 26/10/2019 a 24/11/2019

Certificação Número: 2019102604333117934791

Informação obtida em 29/10/2019 12:54:07

A utilização deste Certificado para os fins previstos em Lei esta condicionada a verificação de autenticidade no site da Caixa:
www.caixa.gov.br



Certificado de Regularidade do FGTS - CRF

Inscrição: 45.125.150/0001-60
Razão Social: ASSOCIACAO DE PAIS E AMIGOS DOS EXCEPCIONAIS DE JALES
Endereço: RUA DOS GIRASSOIS 3327 / SANTO EXPEDITO / JALES / SP / 15700-000

A Caixa Econômica Federal, no uso da atribuição que lhe confere o Art. 7, da Lei 8.036, de 11 de maio de 1990, certifica que, nesta data, a empresa acima identificada encontra-se em situação regular perante o Fundo de Garantia do Tempo de Serviço - FGTS.

O presente Certificado não servirá de prova contra cobrança de quaisquer débitos referentes a contribuições e/ou encargos devidos, decorrentes das obrigações com o FGTS.

Validade: 15/11/2019 a 14/12/2019

Certificação Número: 2019111515455847845709

Informação obtida em 26/11/2019 10:37:26

A utilização deste Certificado para os fins previstos em Lei esta condicionada a verificação de autenticidade no site da Caixa:
www.caixa.gov.br

[Voltar](#)[Imprimir](#)

Certificado de Regularidade do FGTS - CRF

Inscrição: 45.125.150/0001-60
Razão Social: ASSOCIACAO DE PAIS E AMIGOS DOS EXCEPCIONAIS DE JALES
Endereço: RUA DOS GIRASSOIS 3327 / SANTO EXPEDITO / JALES / SP / 15700-000

A Caixa Econômica Federal, no uso da atribuição que lhe confere o Art. 7, da Lei 8.036, de 11 de maio de 1990, certifica que, nesta data, a empresa acima identificada encontra-se em situação regular perante o Fundo de Garantia do Tempo de Serviço - FGTS.

O presente Certificado não servirá de prova contra cobrança de quaisquer débitos referentes a contribuições e/ou encargos devidos, decorrentes das obrigações com o FGTS.

Validade: 05/12/2019 a 03/01/2020

Certificação Número: 2019120502230399048428

Informação obtida em 10/12/2019 11:08:31

A utilização deste Certificado para os fins previstos em Lei esta condicionada a verificação de autenticidade no site da Caixa:
www.caixa.gov.br

[Voltar](#)[Imprimir](#)

Certificado de Regularidade do FGTS - CRF

Inscrição: 45.125.150/0001-60
Razão Social: ASSOCIACAO DE PAIS E AMIGOS DOS EXCEPCIONAIS DE JALES
Endereço: RUA DOS GIRASSOIS 3327 / SANTO EXPEDITO / JALES / SP / 15700-000

A Caixa Econômica Federal, no uso da atribuição que lhe confere o Art. 7, da Lei 8.036, de 11 de maio de 1990, certifica que, nesta data, a empresa acima identificada encontra-se em situação regular perante o Fundo de Garantia do Tempo de Serviço - FGTS.

O presente Certificado não servirá de prova contra cobrança de quaisquer débitos referentes a contribuições e/ou encargos devidos, decorrentes das obrigações com o FGTS.

Validade: 24/12/2019 a 22/01/2020

Certificação Número: 2019122403020232205543

Informação obtida em 02/01/2020 11:21:39

A utilização deste Certificado para os fins previstos em Lei esta condicionada a verificação de autenticidade no site da Caixa:
www.caixa.gov.br

PREFEITURA MUNICIPAL DE PARANAPUÃ

Relação de Despesas Orçamentárias Pagas entre 01/01/2019 a 31/12/2019

Tipo do relatório: Empenho

Exercício: 2019

Ficha: 508.9-SUBVENÇÕES SOCIAIS e Fornecedor: 1179.0-APAE- JALES

Administração: Consolidado

Exe/Empen-Sub	Data	Fornecedor	Valor	Vencimento	Pagamento	Artigo	NF	Ficha
2019 / 02.278-1	14/05	APAE- JALES - 1179	573,42	14/05/19	16/05/19	2844	0	508 9
2019 / 02.278-2	18/06	APAE- JALES - 1179	573,42	18/06/19	19/06/19	3355	0	508 9
2019 / 02.278-3	12/07	APAE- JALES - 1179	573,42	12/07/19	12/07/19	4018	0	508 9
2019 / 02.278-4	07/08	APAE- JALES - 1179	573,42	20/08/19	27/08/19	5039	0	508 9
2019 / 02.278-5	12/09	APAE- JALES - 1179	1.146,84	12/09/19	18/09/19	5513	0	508 9
2019 / 02.278-6	02/10	APAE- JALES - 1179	573,42	02/10/19	14/10/19	6151	0	508 9
2019 / 02.278-7	08/11	APAE- JALES - 1179	573,42	08/11/19	10/12/19	7247	11	508 9

Total: 4.587,36

PREFEITURA MUNICIPAL DE PARANAPUÃ

Relação de Despesas Orçamentárias Pagas entre 01/01/2019 a 31/12/2019

Tipo do relatório: Empenho

Ficha: 133-9-SUBVENÇÕES SOCIAIS

e Fornecedor: 1179-0-APAE- JALES

Administração: Consolidado

Exercício: 2019

Exe/Empen-Sub	Data	Fornecedor	Valor Vencimento	Pagamento	Artigo	NF.	Ficha
2019 / 02.279-1	14/05	APAE- JALES - 1179	3.606,84	16/05/19	2846	0	133 9
2019 / 02.279-2	18/06	APAE- JALES - 1179	1.803,42	19/06/19	3357	0	133 9
2019 / 02.279-3	12/07	APAE- JALES - 1179	1.803,42	12/07/19	4016	0	133 9
2019 / 02.279-4	07/08	APAE- JALES - 1179	1.803,42	20/08/19	4829	0	133 9
2019 / 02.279-5	12/09	APAE- JALES - 1179	3.606,84	17/09/19	5517	0	133 9
2019 / 02.279-6	02/10	APAE- JALES - 1179	1.803,42	02/10/19	6153	0	133 9
2019 / 02.279-7	08/11	APAE- JALES - 1179	1.803,42	08/11/19	7248	11	133 9

Total: 16.230,78

PREFEITURA MUNICIPAL DE PARANAPUÃ

Relação de Despesas Orçamentárias Pagas entre 01/01/2019 a 31/12/2019

Tipo do relatório: Empenho

Exercício: 2019

Ficha: 507.6-SUBVENÇÕES SOCIAIS e Fornecedor: 1179.0-APAE- JALES Administração: Consolidado

Exe/Empen-Sub	Data	Fornecedor	Valor	Vencimento	Pagamento	Artigo	NF	Ficha
2019 / 02.277-1	14/05	APAE- JALES - 1179	720,00	14/05/19	16/05/19	2845	0	507 6
2019 / 02.277-2	18/06	APAE- JALES - 1179	360,00	18/06/19	19/06/19	3356	0	507 6
2019 / 02.277-3	12/07	APAE- JALES - 1179	360,00	12/07/19	12/07/19	4017	0	507 6
2019 / 02.277-4	07/08	APAE- JALES - 1179	360,00	20/08/19	27/08/19	5066	0	507 6
2019 / 02.277-5	12/09	APAE- JALES - 1179	720,00	12/09/19	17/09/19	5516	0	507 6
2019 / 02.277-6	02/10	APAE- JALES - 1179	360,00	02/10/19	14/10/19	6152	0	507 6
2019 / 02.277-7	08/11	APAE- JALES - 1179	360,00	08/11/19	10/12/19	7246	11	507 6

Total: 3.240,00

PREFEITURA MUNICIPAL DE PARANAPUÃ

Página: 1 de 1

Relação de Todas as Despesas Pagas entre 01/01/2019 a 31/12/2019

Tipo do relatório: Fornecedor

Cat. Econômica: 335043-SUBVENÇÕES SOCIAIS Administração: Consolidado

Exercício: 2019

Exe/Empen-Sub	Data	Fornecedor	Valor	Vencido	Pagto	Artigo	NF	Ficha
APAE- JALES - 1179								
2019 / 02.277-2	18/06	REF. A ESTIMATIVA DE REPASSE PARA APAE, RELATIVO AO TERMO DE FOMENTO DE 2019.	360,00	18/06/19	19/06/19	3356	0	507 6
2019 / 02.277-3	12/07	REF. A ESTIMATIVA DE REPASSE PARA APAE, RELATIVO AO TERMO DE FOMENTO DE 2019.	360,00	12/07/19	12/07/19	4017	0	507 6
2019 / 02.277-4	07/08	REF. A ESTIMATIVA DE REPASSE PARA APAE, RELATIVO AO TERMO DE FOMENTO DE 2019.	360,00	20/08/19	27/08/19	5066	0	507 6
2019 / 02.277-6	02/10	REF. A ESTIMATIVA DE REPASSE PARA APAE, RELATIVO AO TERMO DE FOMENTO DE 2019.	360,00	02/10/19	14/10/19	6152	0	507 6
2019 / 02.277-7	08/11	REF. A ESTIMATIVA DE REPASSE PARA APAE, RELATIVO AO TERMO DE FOMENTO DE 2019.	360,00	08/11/19	10/12/19	7246	11	507 6
2019 / 02.278-1	14/05	REF. A ESTIMATIVA DE REPASSE PARA APAE, RELATIVO AO TERMO DE FOMENTO DE 2019.	573,42	14/05/19	16/05/19	2844	0	508 9
2019 / 02.278-2	18/06	REF. A ESTIMATIVA DE REPASSE PARA APAE, RELATIVO AO TERMO DE FOMENTO DE 2019.	573,42	18/06/19	19/06/19	3355	0	508 9
2019 / 02.278-4	07/08	REF. A ESTIMATIVA DE REPASSE PARA APAE, RELATIVO AO TERMO DE FOMENTO DE 2019.	573,42	20/08/19	27/08/19	5039	0	508 9
2019 / 02.278-6	02/10	REF. A ESTIMATIVA DE REPASSE PARA APAE, RELATIVO AO TERMO DE FOMENTO DE 2019.	573,42	02/10/19	14/10/19	6151	0	508 9
2019 / 02.278-7	08/11	REF. A ESTIMATIVA DE REPASSE PARA APAE, RELATIVO AO TERMO DE FOMENTO DE 2019.	573,42	08/11/19	10/12/19	7247	11	508 9
2019 / 02.278-3	12/07	REF. A ESTIMATIVA DE REPASSE PARA APAE, RELATIVO AO TERMO DE FOMENTO DE 2019.	573,42	12/07/19	12/07/19	4018	0	508 9
2019 / 02.277-5	12/09	REF. A ESTIMATIVA DE REPASSE PARA APAE, RELATIVO AO TERMO DE FOMENTO DE 2019.	720,00	12/09/19	17/09/19	5516	0	507 6
2019 / 02.277-1	14/05	REF. A ESTIMATIVA DE REPASSE PARA APAE, RELATIVO AO TERMO DE FOMENTO DE 2019.	720,00	14/05/19	16/05/19	2845	0	507 6
2019 / 02.278-5	12/09	REF. A ESTIMATIVA DE REPASSE PARA APAE, RELATIVO AO TERMO DE FOMENTO DE 2019.	1.146,84	12/09/19	18/09/19	5513	0	508 9
2019 / 02.279-7	08/11	REF. A ESTIMATIVA DE REPASSE PARA APAE, RELATIVO AO TERMO DE FOMENTO DE 2019.	1.803,42	08/11/19	10/12/19	7248	11	133 9
2019 / 02.279-2	18/06	REF. A ESTIMATIVA DE REPASSE PARA APAE, RELATIVO AO TERMO DE FOMENTO DE 2019.	1.803,42	18/06/19	19/06/19	3357	0	133 9
2019 / 02.279-3	12/07	REF. A ESTIMATIVA DE REPASSE PARA APAE, RELATIVO AO TERMO DE FOMENTO DE 2019.	1.803,42	12/07/19	12/07/19	4016	0	133 9
2019 / 02.279-4	07/08	REF. A ESTIMATIVA DE REPASSE PARA APAE, RELATIVO AO TERMO DE FOMENTO DE 2019.	1.803,42	20/08/19	20/08/19	4829	0	133 9
2019 / 02.279-6	02/10	REF. A ESTIMATIVA DE REPASSE PARA APAE, RELATIVO AO TERMO DE FOMENTO DE 2019.	1.803,42	02/10/19	14/10/19	6153	0	133 9
2019 / 02.279-1	14/05	REF. A ESTIMATIVA DE REPASSE PARA APAE, RELATIVO AO TERMO DE FOMENTO DE 2019.	3.606,84	14/05/19	16/05/19	2846	0	133 9
2019 / 02.279-5	12/09	REF. A ESTIMATIVA DE REPASSE PARA APAE, RELATIVO AO TERMO DE FOMENTO DE 2019.	3.606,84	12/09/19	17/09/19	5517	0	133 9

Total: 24.058,14