MUNICÍPIO DE NOVA ODESSA- MAPA DE VALORES - 2022

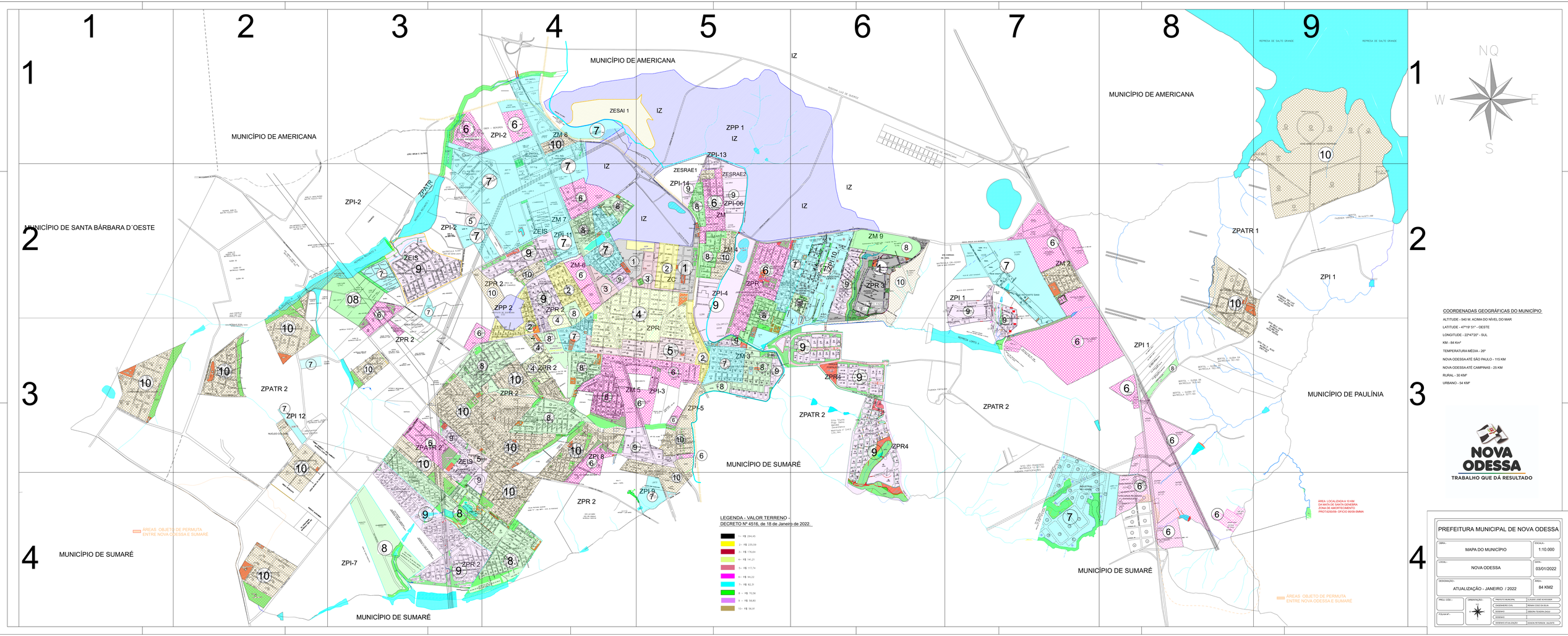

COORDENADAS GEOGRÁFICAS DO MUNICÍPIO

ALTITUDE - 540 M. ACIMA DO NÍVEL DO MAR

LATITUDE - 47°19' 51" - OESTE

LONGITUDE - 22°47'20" - SUL

KM - 84 Km²

TEMPERATURA MÉDIA - 20°

NOVA ODESSA ATÉ SÃO PAULO - 115 KM

NOVA ODESSA ATÉ CAMPINAS - 25 KM

RURAL - 30 KM²

URBANO - 54 KM²

NOVA ODESSA

TRABALHO QUE DÁ RESULTADO

PREFEITURA MUNICIPAL DE NOVA ODESSA			
OBRA:-	MAPA DO MUNICÍPIO	ESCALA:-	1:10.000
LOCAL:-	NOVA ODESSA	DATA:-	03/01/2022
DESIGNAÇÃO:-	ATUALIZAÇÃO - JANEIRO / 2022	ÁREA:-	84 KM2
PROJ. CÓD.:-	ORIENTAÇÃO:-	PREFEITO MUNICIPAL	CLAUDIO JOSÉ SCHOSSER
		ENGENHEIRO CIVIL	RENAN COGO DA SILVA
FOLHA Nº:-		DESENHO	DEBORA TEIXEIRA ZAGUI
		DESENHO	
		DESENHO ATUALIZAÇÃO	DORINA PEREIRA VALENTE