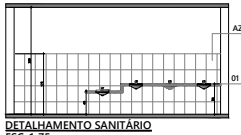

DETALHAMENTO SANITÁRIO
ESC: 1-75

DETALHAMENTO SANITÁRIO
ESC: 1-75

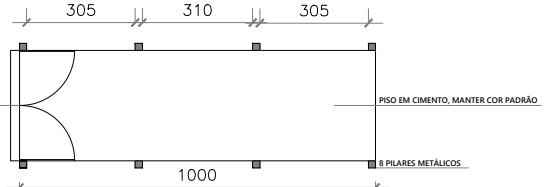

PLANTA INDICATIVA
Cobertura - portão - piso (Entrada)
ESC: 1-75

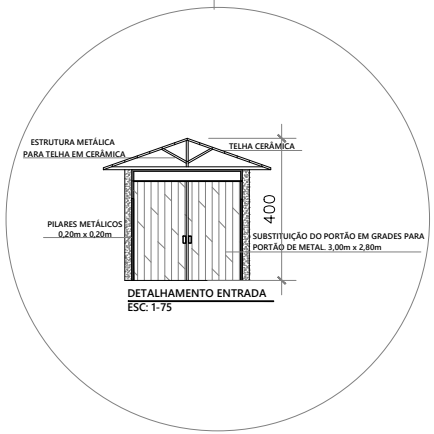

DETALHAMENTO ENTRADA
ESC: 1-75

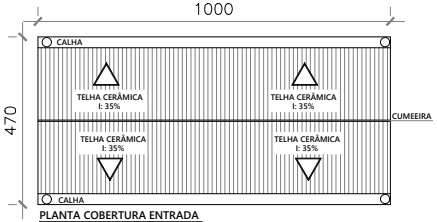

PLANTA COBERTURA ENTRADA
ESC: 1-75

A parede em bloco cerâmico maciço deverá ser executada alguns centímetros antes do término do vão, para que posteiormente as grades assentadas possam se encontrar com a tesoura.

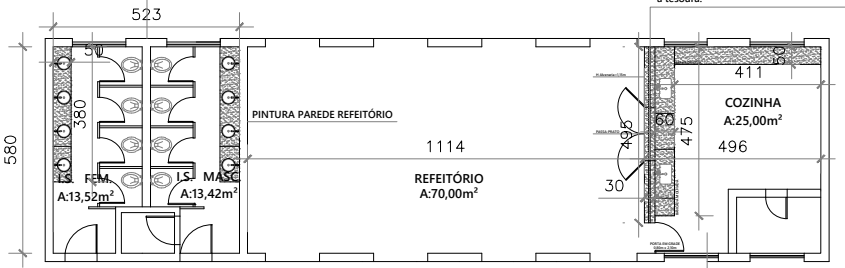

PLANTA REFORMA
ESC: 1-75

NOTAS SOBRE OS BANHEIROS FEMININO E MASCULINO
CABINES SANITÁRIAS: 1,09m x 1,20m
02 vasos sanit. adaptado para educ. infantil(f/m)
02 cubas adaptadas para educ. infantil(f/m)
BANCADAS E DIVISÓRIAS DE GRANITO
Porta de alumínio(0,80m x 1,70m)
Portas Madeira (0,90m x 2,10m)

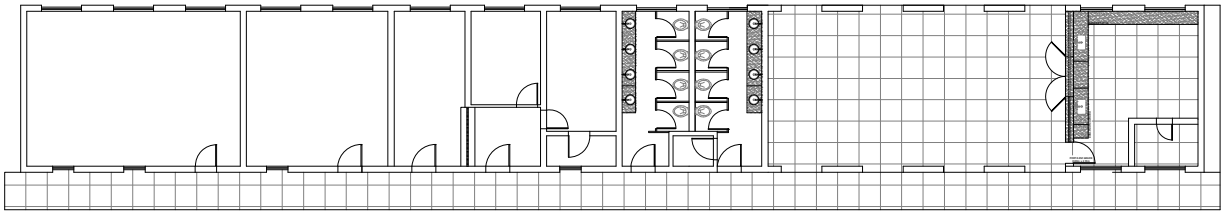

PLANTA INDICATIVA
Área em que os pisos serão reformados.
ESC: 1-75

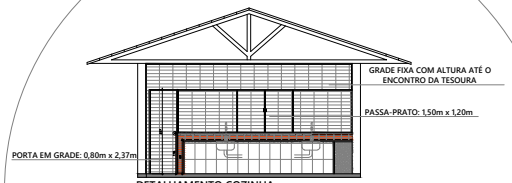

DETALHAMENTO COZINHA
ESC: 1-75

DETALHAMENTO COZINHA
ESC: 1-75

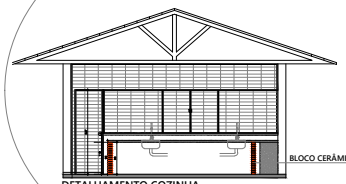

DETALHAMENTO COZINHA
ESC: 1-75

MACIONÍLIA MONTIJO
PROJETO DE REFORMA

ENDEREÇO: R. Alzira Torres, 498 - Lavapes, Bambu

CONTEÚDO: DETALHAMENTOS

BAIRRO: SAGRADO CORAÇÃO DE JESUS
MUNICÍPIO: BAMBUÍ-MG

ESCALA: INDICADA

DATA: JUNHO/2023
PRANCHA: 02/02

R.T.: AMANDA NASCIMENTO CAMPOS
ARQUITETA E URBANISTA
CAU A 19658-8

PREFEITURA MUNICIPAL DE BAMBUÍ-MG

PRAÇA MOZART TORRES, 68 - BAIRRO CENTRO
CEP 38.900-000 - BAMBUÍ (MG)
TELEFAX: (37) 3431-5180 - www.bambui.mg.gov.br
SECRETARIA MUNICIPAL DE OBRAS, URBANISMO E SERVIÇOS PÚBLICOS