

3 PLANTA BAIXA 1º PAV.  
ESCALA 1:100

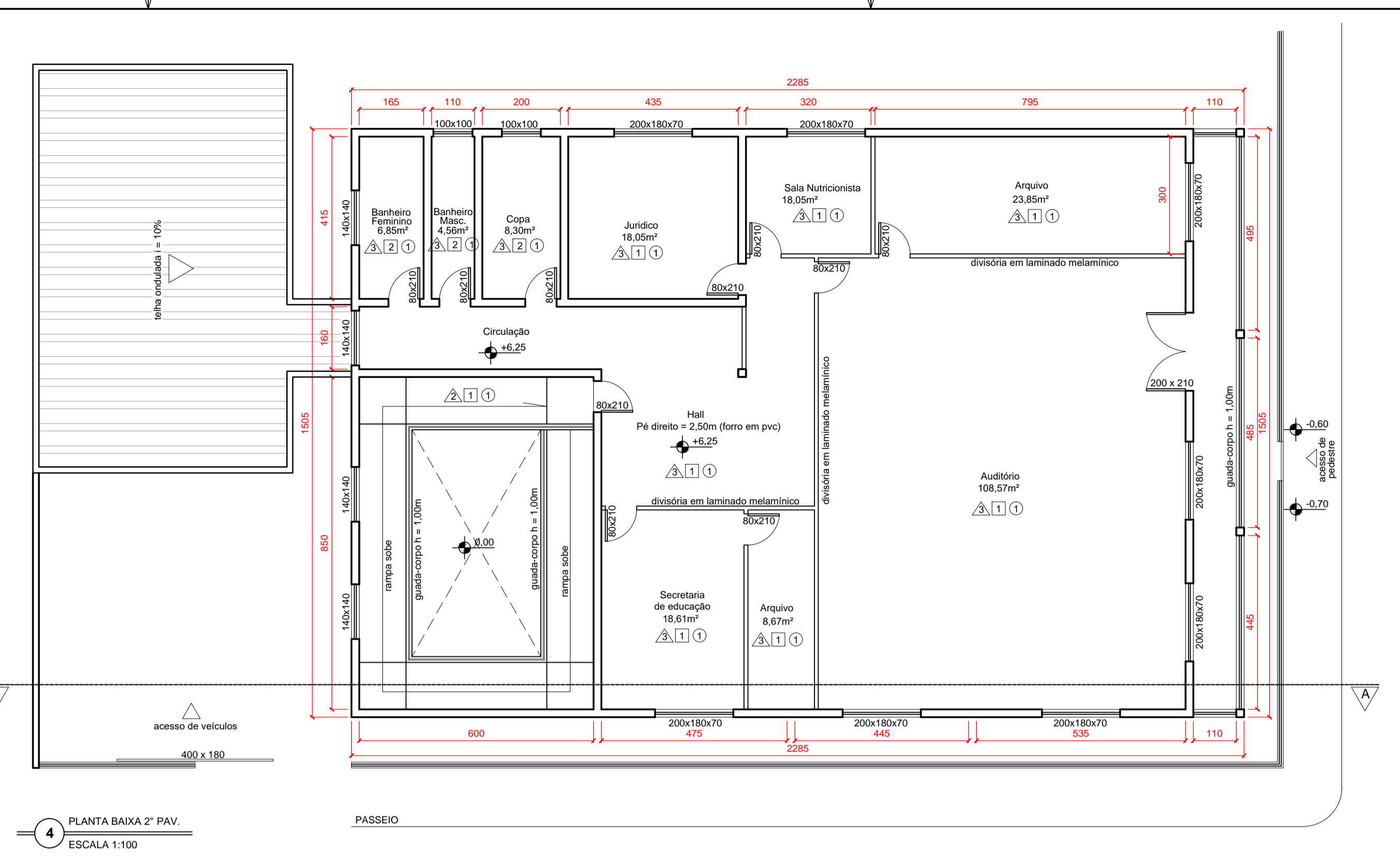

4 PLANTA BAIXA 2º PAV.  
ESCALA 1:100

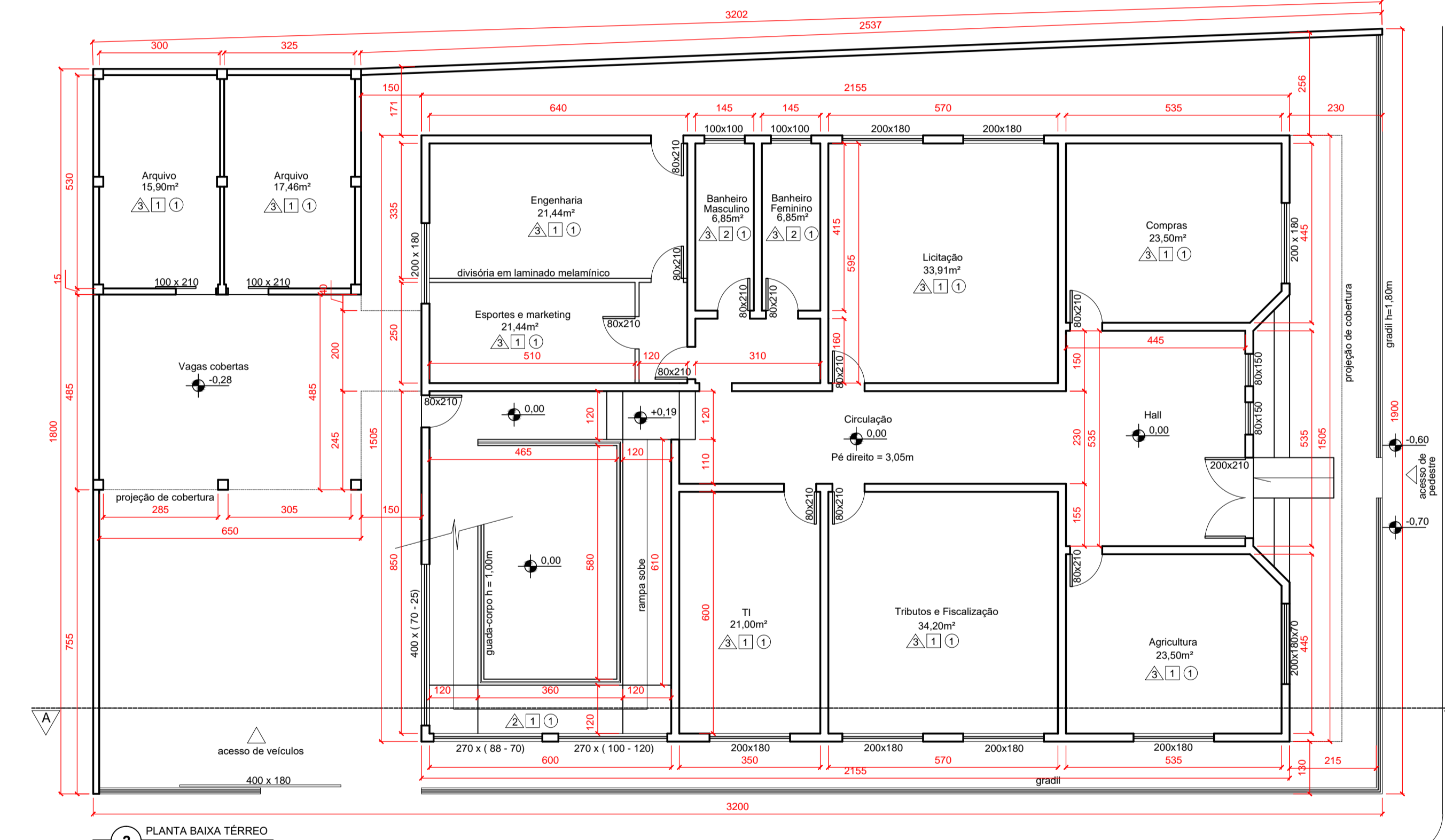

2 PLANTA BAIXA TÉRREO  
ESCALA 1:100

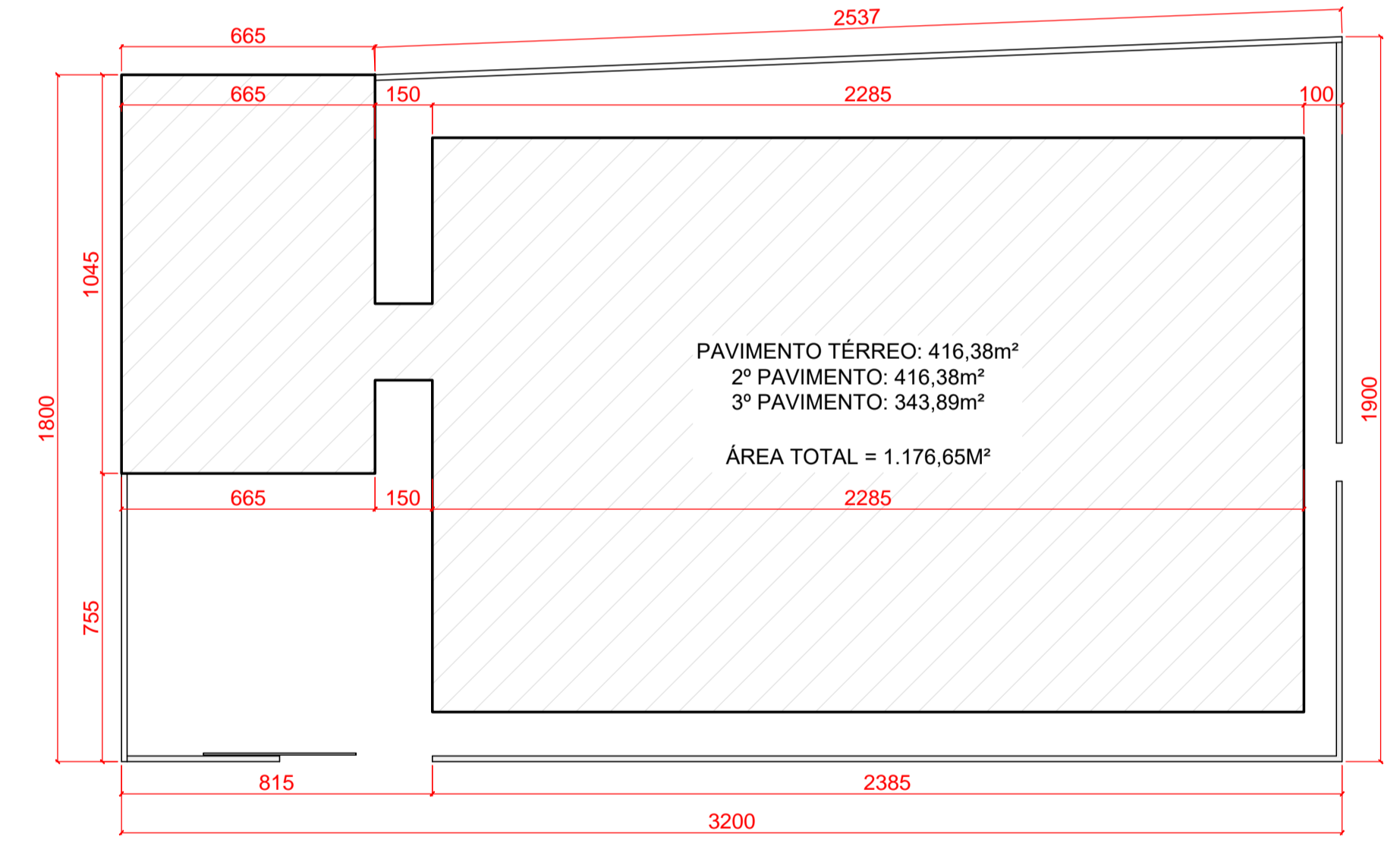

1 IMPLANTAÇÃO  
ESCALA 1:200

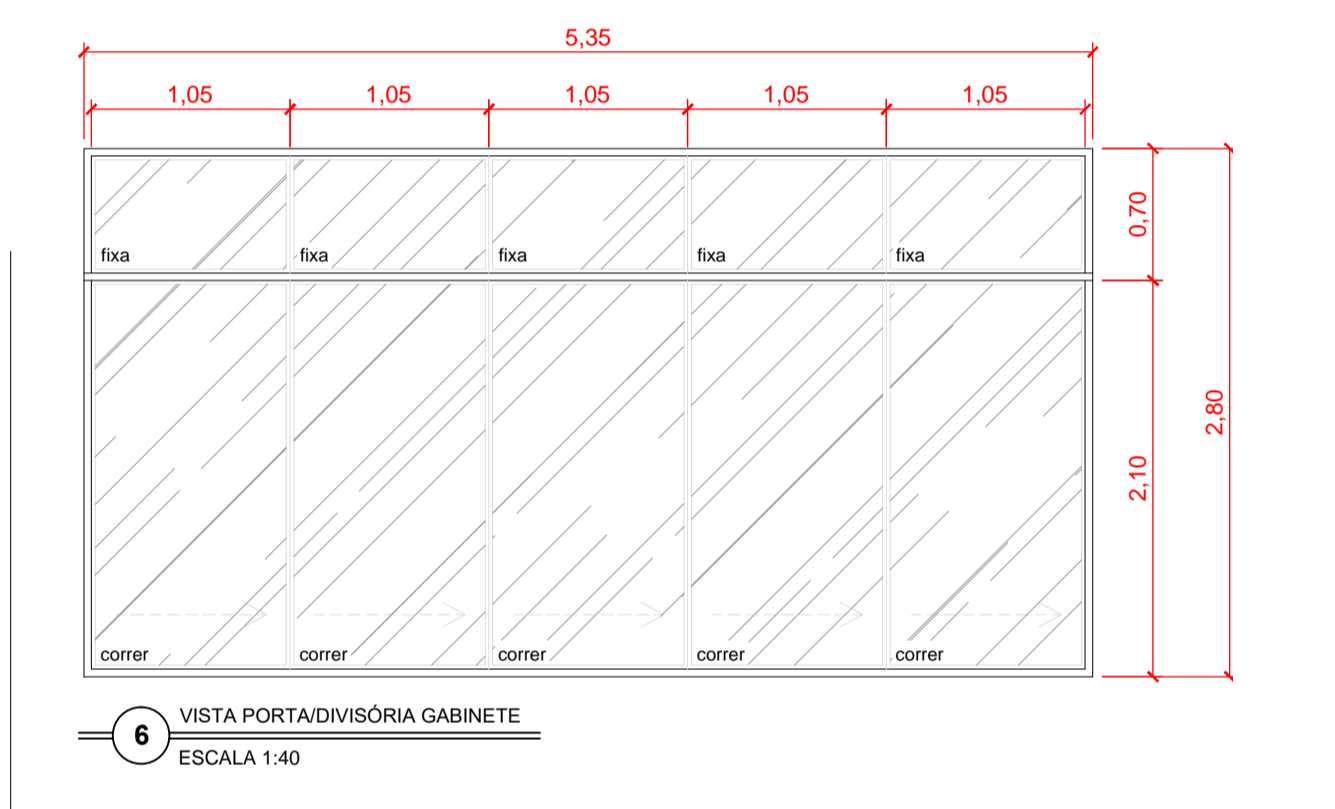

6 VISTA PORTA/DIVISÓRIA GABINETE  
ESCALA 1:40

LEGENDA		
△	PSDO	ACABAMENTOS
□	PAREDE	TETO
1. Granito Cinza	1. Tinta suvinil ou similar - flocos ( Branco Neve ou Pena de Ganso)	1. Tinta suvinil ou similar - flocos (Branco Neve)
2. Emborrachado	2. Cerâmica Existente	
3. Cerâmica existente		
NOTAS		
<ul style="list-style-type: none"> <li>• Confira medidas no local.</li> <li>• As cores das tintas estão especificadas em desenho.</li> <li>• É parte integrante deste projeto, documento "memorial descritivo de arquitetura".</li> <li>• Se necessária qualquer alteração, comunicar por escrito à autora do projeto.</li> </ul>		

ENDEREÇO DA OBRA: <b>RUA DOIS DE NOVEMBRO Nº 53, CENTRO ILICINEIA - MG</b>		PROJETO ARQUITETÔNICO
PROPRIETÁRIO: <b>PREFEITURA MUNICIPAL DE ILICINEIA</b>		CNPJ 18.239.608/0001-39
FINALIDADE: <b>ADMINISTRATIVO</b>		ZONA URBANA
CATEGORIA DE USO: <b>INSTITUCIONAL</b>		ESCALAS: INDICADA
LOCALIZAÇÃO		
PROPRIETÁRIO: PREF. MUNICIPAL		
AUTOR PROJETO: MARIAH ADAMARI REBELO MARCONDES CREIA 181908-5		
ÁREA EM M²: PAVIMENTO TÉRREO 416,38m² 2º PAVIMENTO 416,38m² 3º PAVIMENTO 343,89m² ÁREA TOTAL 1.176,65M²		
RT: CREA-MG		
ART:		
DATA: 27 / 03 / 2023		
PROJETO ARQUITETÔNICO DE REFORMA DA PREFEITURA MUNICIPAL		
<b>AMBASP</b> Associação dos Municípios da Microrregião do Baixo Sapucaí		PRANCHA ÚNICA
DESENHO: ADRIENE LIMA TOTI		CONTEÚDO: PLANTA BAIXA TÉRREO / 1º PAV. 2º PAV. / IMPLANTAÇÃO FACHADA E CORTE



5 FACHADA  
ESCALA 1:100

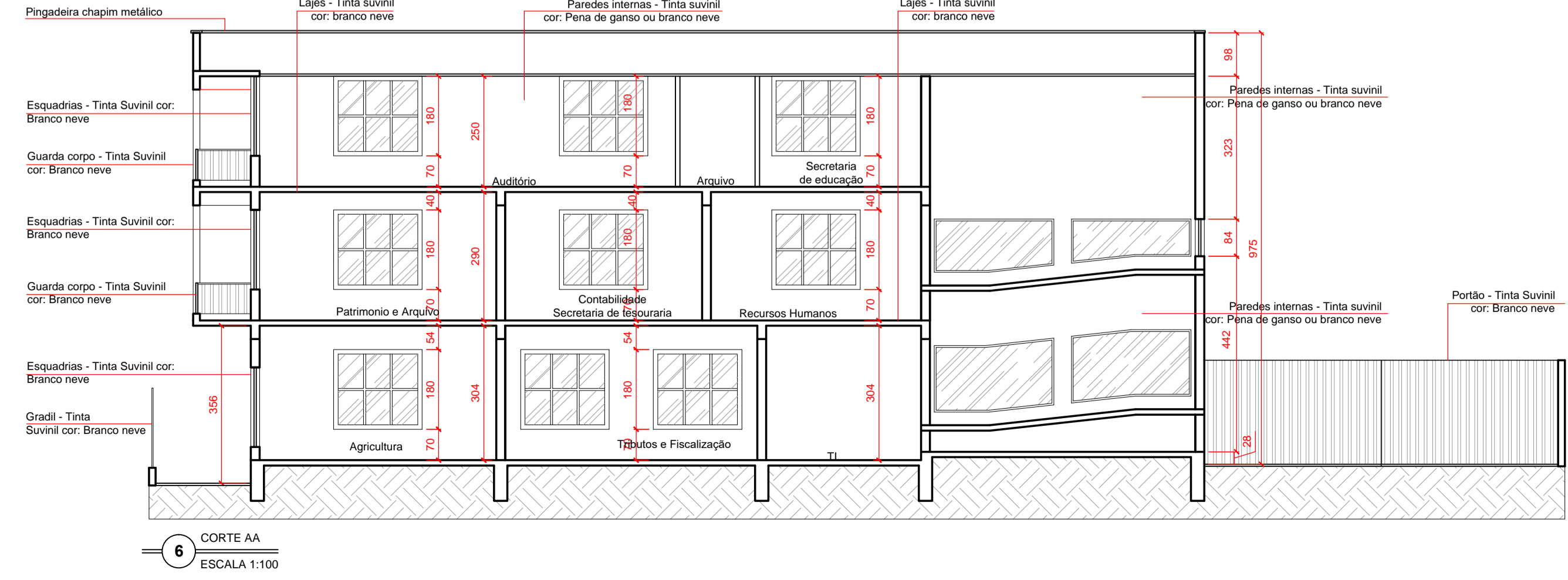

6 CORTE AA  
ESCALA 1:100