



CNPJ: 45.167.517/0001-08

Município de Redenção da Serra

Av. XV de Novembro, 829 - Centro
Redenção da Serra - SP Cep: 12.170-000
www.redencaodaserra.sp.gov.br

LEI NÚMERO 1.197 DE 23 DE DEZEMBRO DE 2021.

ESTIMA A RECEITA E FIXA A DESPESA DO MUNICÍPIO DE "REDENAÇÃO DA SERRA" PARA O EXERCÍCIO FINANCEIRO DE 2022.

JUCIMAR FERREIRA DA SILVA, Prefeito Municipal do Município de Redenção da Serra, Estado de São Paulo, FAZ SABER que a Câmara Municipal aprovou e ela sanciona e promulga a seguinte LEI:

Art. 1º - Fica aprovado o **ORÇAMENTO GERAL** para o exercício financeiro de 2022 do Município de Redenção da Serra - Estado de São Paulo, discriminado pelos anexos integrantes desta Lei, que estima a Receita e fixa a Despesa em **R\$ 21.793.700,00 (Vinte e Um Milhões Setecentos e Noventa e Três Mil e Setecentos Reais)**.

Art. 2º - O Orçamento do Município de Redenção da Serra para exercício financeiro de 2022 fixa a Despesa da seguinte forma:

- I- Prefeitura Municipal de Redenção da Serra em R\$ 20.902.600,00 (Vinte Milhões Novecentos e Dois Mil e Seiscentos Reais), e
- II- Câmara Municipal de Redenção da Serra em R\$ 891.100,00 (Oitocentos e Noventa e Um Mil e Cem Reais).

Art. 3º - A Receita será realizada mediante a arrecadação dos Tributos, Rendas, Suprimentos e Outras Receitas Correntes e de Capital, na forma da Legislação em vigor e das especificações constantes dos anexos da Receita, conforme Lei 4.320/64 e Portarias atualizadoras e modificativas, de acordo com o seguinte desdobramento:

TOTAL DA RECEITA ESTIMADA	21.793.700,00
RECEITAS CORRENTES	21.749.700,00
Receita Tributária	1.115.500,00
Receita de Contribuições	60.000,00
Receita Patrimonial	123.500,00
Receita de Serviços	3.600,00
Transferências Correntes	20.380.700,00
Outras Receitas Correntes	66.400,00
RECEITAS DE CAPITAL	44.000,00
Alienação de Bens	4.000,00
Transferências de Capital	40.000,00

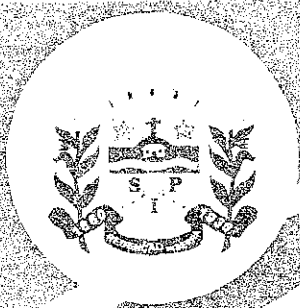

CNPJ: 45.167.517/0001-08

Município de Redenção da Serra

Av. XV de Novembro, 829 - Centro
Redenção da Serra - SP Cep: 12.170-000
www.redencaodaserra.sp.gov.br

Art. 4º - A Despesa dos Poderes Executivo e Legislativo será realizada na forma dos quadros analíticos constantes dos anexos de Despesa integrantes da presente Lei, conforme o que dispõe a Lei 4.320/64 e Portarias atualizadoras e modificativas – SOF, STN - sob os seguintes desdobramentos:

1) POR ÓRGÃO DE GOVERNO

DESPESA FIXADA	21.793.700,00
Gabinete do Prefeito e Dependências	611.000,00
Secretaria de Administração	2.691.000,00
Secretaria de Finanças e Planejamento	895.500,00
Secretaria de Educação	5.507.300,00
Secretaria de Saúde e Saneamento	4.644.100,00
Secretaria de Promoção Social	746.000,00
Secretaria de Estradas de Rodagem	1.585.400,00
Secretaria de Serviços Municipais	2.059.100,00
Secretaria de Esportes e Recreação	350.000,00
Secretaria de Cultura e Turismo	640.000,00
Secretaria de Agronegócios e Meio Ambiente	799.000,00
Reserva de contingência	374.200,00
Câmara Municipal	891.100,00

2) POR FUNÇÕES

DESPESA FIXADA	21.793.700,00
Legislativa	891.100,00
Administração	4.177.500,00
Defesa Nacional	20.000,00
Assistência Social	746.000,00
Saúde	4.512.100,00
Educação	5.507.300,00
Cultura	615.000,00
Urbanismo	2.059.100,00
Saneamento	132.000,00
Agricultura	799.000,00
Comércio e Serviços	25.000,00
Transporte	1.585.400,00
Desporto e Lazer	350.000,00
Reserva de Contingência	374.200,00

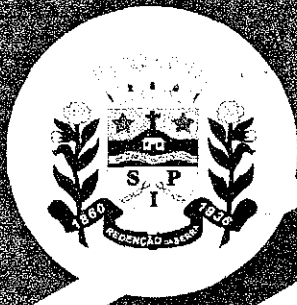

CNPJ: 45.167.517/0001-08

Município de Redenção da Serra

Av. XV de Novembro, 829 - Centro
Redenção da Serra - SP Cep: 12.170-000
www.redencaodaserra.sp.gov.br

3) POR SUBFUNÇÕES

DESPESA FIXADA	21.793.700,00
Ação Legislativa	891.100,00
Ação Judiciária	194.000,00
Administração Geral	3.088.000,00
Administração Financeira	895.500,00
Defesa Terrestre	20.000,00
Assistência à Criança e ao Adolescente	157.000,00
Assistência Comunitária	589.000,00
Atenção Básica	3.601.200,00
Piso de Atenção Primária de Saúde - APS	470.700,00
Assistência Hospitalar e Ambulatorial - MAC	366.800,00
Suporte Profilático e Terapêutico	17.400,00
Vigilância em Saúde	56.000,00
Alimentação e Nutrição	219.900,00
Ensino Fundamental	4.893.700,00
Educação Infantil	380.700,00
Educação Especial	13.000,00
Difusão Cultural	615.000,00
Serviços Urbanos	2.059.100,00
Saneamento Básico Urbano	132.000,00
Extensão Rural	799.000,00
Turismo	25.000,00
Transporte Rodoviário	1.585.400,00
Desporto Comunitário	350.000,00
Reserva de Contingência	374.200,00

4) POR CATEGORIAS ECONÔMICAS, SEGUNDO A NATUREZA

DESPESAS CORRENTES	19.678.300,00
Pessoal e Encargos Sociais	10.599.400,00
Juros e Encargos da Dívida	1.000,00
Outras Despesas Correntes	9.077.900,00
DESPESAS DE CAPITAL	1.741.200,00
Investimentos	1.101.200,00
Amortização da Dívida	640.000,00
RESERVA DE CONTINGÊNCIA	374.200,00
TOTAL DA DESPESA	21.793.700,00

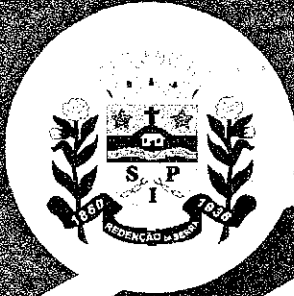

CNPJ: 45.167.517/0001-08

Município de Redenção da Serra

Av. XV de Novembro, 829 - Centro
Redenção da Serra - SP Cep: 12.170-000
www.redencaodaserra.sp.gov.br

Art. 5º - Os recursos da Reserva de Contingência, nos termos do disposto na Lei Complementar 101/2000, serão destinados ao atendimento de passivos contingentes e outros riscos e eventos fiscais imprevistos, para obtenção do resultado primário e também para abertura de créditos adicionais suplementares.

§ 1º - Os recursos que, em decorrência de veto ou emenda ficarem sem despesas correspondentes, poderão ser utilizados para abertura de Créditos Especiais ou Suplementares, mediante prévia autorização legislativa.

§ 2º - Conforme dispõe a Lei Complementar 101/2000, entende-se como "outros riscos e eventos fiscais imprevistos" as despesas diretamente relacionadas ao funcionamento e manutenção de cada uma das unidades gestoras não orçadas ou orçadas a menor no Orçamento.

Art. 6º - Nos termos da legislação vigente, fica o Poder Executivo autorizado a:

I - Proceder à abertura de Créditos Suplementares à conta do limite da dotação consignada como Reserva de Contingência;

II - Proceder à abertura de Créditos Suplementares à conta do limite do Superávit Financeiro do exercício anterior, se houver;

III - Proceder à abertura de Créditos Suplementares à conta de recursos provenientes de arrecadação de Convênios não previstos na receita orçamentária, desde que respeitados os objetivos e metas da programação do convênio, os programados por esta lei e pela Lei de Diretrizes Orçamentárias, e lei específica para assinatura do convênio.

IV - Realizar o intercâmbio entre elementos de uma mesma categoria econômica atrelada a uma mesma atividade, projeto ou operação especial, com lastro no art. 43, § 1º, III, da lei federal nº 4.320, de 17 de março de 1964.

V - Abrir, durante o exercício, créditos suplementares até o limite de 15% (quinze por cento) da despesa total fixada, observado o disposto no artigo 43, da Lei federal nº 4.320, de 17 de março de 1964;

Parágrafo Único - Não onerarão os limites de Créditos Adicionais os abertos nas formas dos itens I, II, III e IV retro, e os destinados a suprir insuficiência nas dotações orçamentárias relativas à Pessoal, Inativos e Pensionistas, Serviços da Dívida Pública, débitos constantes de Precatórios Judiciais e despesas à conta de recursos vinculados.

Art. 7º - Nos termos da Lei Complementar 101/2000, não existe previsão orçamentária de concessão de incentivo ou benefício de natureza tributária, da qual decorra renúncia de receitas de qualquer tipo.

Art. 8º - Ficam convalidadas as alterações dos programas, indicadores, metas e ações realizadas no Plano Plurianual - PPA e na Lei de Diretrizes Orçamentárias - LDO, utilizadas para a elaboração da presente peça orçamentária.

A

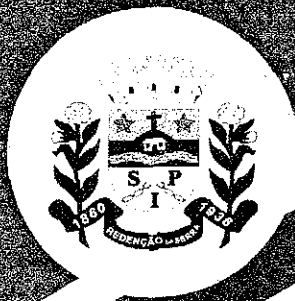

CNPJ: 45.167.517/0001-08

Município de Redenção da Serra

Av. XV de Novembro, 829 - Centro
Redenção da Serra - SP Cep: 12.170-000
www.redencaodaserra.sp.gov.br

Art. 9º - Esta Lei entrará em vigor a primeiro de janeiro de 2022, revogadas as disposições em contrário.

Prefeitura Municipal de Redenção da Serra, 23 de dezembro de 2021.

JUCIMAR FERREIRA DA SILVA
Prefeito Municipal

Registrada e publicada por editais,
Em 23 de dezembro de 2021.



CNPJ: 45.167.517/0001-08

Município de Redenção da Serra

Av. XV de Novembro, 829 - Centro
Redenção da Serra - SP Cep: 12.170-000
www.redencaodaserra.sp.gov.br

Em 22 de dezembro de 2021.

Legislação da Receita

CONSTITUIÇÃO FEDERAL

ARTIGOS:

156, I, II, III, e IV

158, I-B, II, III, IV, § 25, II

159, § 3º.

LEI FEDERAL 5.172/66

SISTEMA TRIBUTÁRIO NACIONAL.

LEI 4.320/64

**ESTABELECEU NORMAS GERAIS DE DIREITO
FINANCEIRO PARA ELABORAÇÃO E CONTROLE
DOS ORÇAMENTOS E BALANÇOS.**

LEI COMPLEMENTAR 101/2000

**ESTABELECEU NORMAS DE FINANÇAS
PÚBLICAS VOLTADAS PARA A
RESPONSABILIDADE FISCAL.**

PORTARIAS DA SECRETARIA DO TESOUREIRO NACIONAL

**CLASSIFICAÇÃO DA RECEITA ORÇAMENTÁRIA - TABELAS DE ESCRITURAÇÃO
CONTÁBIL DO TRIBUNAL DE CONTAS DO ESTADO DE SÃO PAULO**

PORTARIAS DO MINISTÉRIO DO PLANEJAMENTO, ORÇAMENTO E GESTÃO.

NORMAS BRASILEIRAS DE CONTABILIDADE APLICADAS AO SETOR PÚBLICO

CÓDIGO TRIBUTÁRIO MUNICIPAL

LEI ORGÂNICA MUNICIPAL



CNPJ: 45.167.517/0001-08

Município de Redenção da Serra

Av. XV de Novembro, 829 - Centro
Redenção da Serra - SP Cep: 12.170-000
www.redencaodaserra.sp.gov.br

LEI ORÇAMENTÁRIA ANUAL 2022

PLANEJAMENTO ORÇAMENTÁRIO

ESTRUTURA DE ÓRGÃOS, UNIDADES ORÇAMENTÁRIAS E EXECUTORAS

CÓDIGO	DENOMINAÇÃO
01.01	GABINETE DO PREFEITO
01.01.001	Gabinete do Prefeito e Dependências
01.01.002	Junta de Serviço Militar
01.01.003	Procuradoria Jurídica
01.02	SECRETARIA DE ADMINISTRAÇÃO
01.02.001	Setor de Administração Geral
01.02.002	Setor de Assistência e Previdência
01.02.003	Setor de Compras, Licitações, Contratos e Convênios
01.02.004	Setor de informática e Tecnologia da Informação
01.03	SECRETARIA DE PLANEJAMENTO E FINANÇAS
01.03.001	Setor de Planejamento e Finanças
01.03.004	Setor da Dívida Pública
01.04	SECRETARIA DE EDUCAÇÃO
01.04.001	Setor de Ensino Fundamental
01.04.002	Setor do FUNDEB
01.04.003	Setor de Ensino Infantil
01.04.004	Setor de Ensino Especial
01.04.005	Setor de Merenda Escolar
01.05	SECRETARIA DE SAÚDE E SANEAMENTO
01.05.001	Fundo Municipal de Saúde
01.05.002	Setor de Saneamento Básico
01.06	SECRETARIA DE PROMOÇÃO SOCIAL
01.06.001	Fundo Municipal de Solidariedade
01.06.002	Fundo Municipal de Assistência Social
01.06.003	Fundo dos Direitos da Criança e do Adolescente
01.06.004	Centro de Referência de Assistência Social - CRAS
01.07	SECRETARIA DE ESTRADAS DE RODAGEM
01.07.001	Setor do S.E.R.M e Oficinas
01.08	SECRETARIA DE SERVIÇOS MUNICIPAIS
01.08.001	Setor de Serviços Urbanos
01.08.002	Setor de Obras e Planejamento Urbano
01.09	SERVIÇOS DE ESPORTES, RECREAÇÃO E LAZER
01.09.001	Setor de Esportes, Recreação e Lazer
01.10	SECRETARIA DE CULTURA E TURISMO
01.10.001	Setor de Cultura
01.10.002	Setor de Turismo
01.11	SECRETARIA DE AGRONEGÓCIOS E MEIO AMBIENTE
01.11.001	Setor de Desenvolvimento Rural e Meio Ambiente
01.12	RESERVA DE CONTINGÊNCIA
01.12.001	Reserva de Contingência
02	CÂMARA MUNICIPAL
02.01.001	Câmara Municipal



Prefeitura Municipal de Redenção da Serra

ESTADO DE SÃO PAULO

ORGANOGRAMA

EXERCÍCIO DE 2022

LEI ORÇAMENTÁRIA ANUAL – LOA

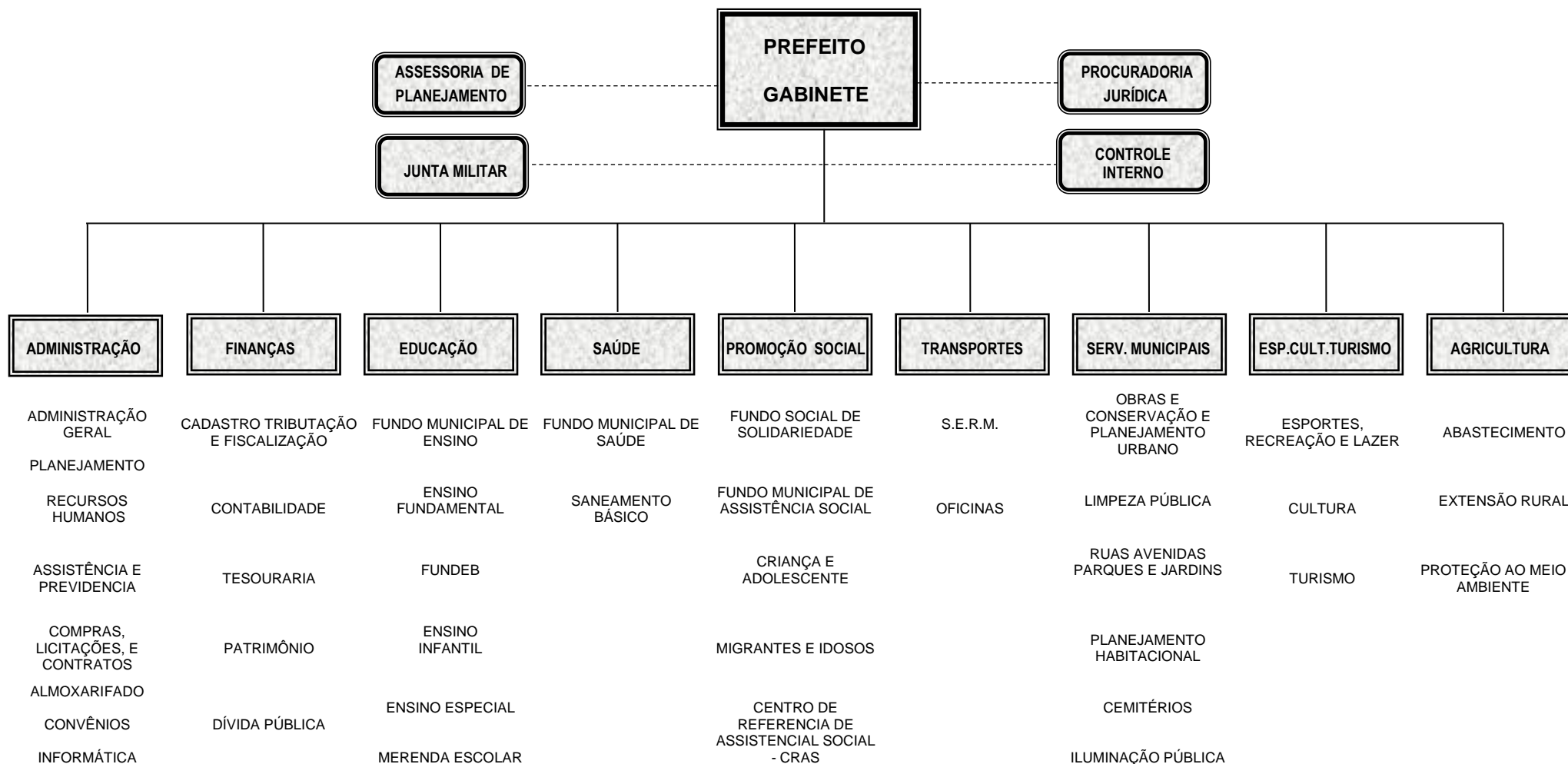



MUNICÍPIO DE REDENÇÃO DA SERRA
DEPARTAMENTO DE FINANÇAS
SETOR CONTÁBIL

Usuário: ROBERTO

29/09/21 09:06

Exercício: 2022

Página: 1/1

SUMÁRIO GERAL DA RECEITA POR FONTES E DA DESPESA POR FUNÇÕES DE GOVERNO
- GERAL

RECEITA	VALOR	DESPESA	VALOR
10 - Receitas Correntes	25.046.900,00	01 - LEGISLATIVA	891.100,00
11 - Impostos, Taxas e Contribuições de Melhoria	1.115.500,00	04 - ADMINISTRAÇÃO	4.177.500,00
12 - Contribuições	60.000,00	05 - DEFESA NACIONAL	20.000,00
13 - Receita Patrimonial	123.500,00	08 - ASSISTÊNCIA SOCIAL	746.000,00
16 - Receita de Serviços	3.600,00	10 - SAÚDE	4.512.100,00
17 - Transferências Correntes	23.677.900,00	12 - EDUCAÇÃO	5.507.300,00
19 - Outras Receitas Correntes	66.400,00	13 - CULTURA	615.000,00
20 - Receitas de Capital	44.000,00	15 - URBANISMO	2.059.100,00
22 - Alienação de Bens	4.000,00	17 - SANEAMENTO	132.000,00
24 - Transferências de Capital	40.000,00	20 - AGRICULTURA	799.000,00
90 - (-) DEDUÇÕES DE RECEITAS	-3.297.200,00	23 - COMÉRCIO E SERVIÇOS	25.000,00
91 - (-) DEDUÇÕES DE RECEITAS DO FUNDEB	-3.297.200,00	26 - TRANSPORTE	1.585.400,00
		27 - DESPORTO E LAZER	350.000,00
		99 - RESERVA DE CONTINGÊNCIA	374.200,00
TOTAL DA RECEITA:	21.793.700,00	TOTAL DA DESPESA:	21.793.700,00

REDENÇÃO DA SERRA, 29 de Setembro de 2021.

JUCIMAR FERREIRA DA SILVA
PREFEITO
09856913870

ROBERTO GIUNTA
CONTADOR
1SP168.492



4R Sistemas

MUNICÍPIO DE REDENÇÃO DA SERRA
DEPARTAMENTO DE FINANÇAS
SETOR CONTÁBIL

Usuário: ROBERTO

29/09/21 08:57

Exercício: 2022

Página: 1/1

ANEXO I - DEMONSTRAÇÃO DA RECEITA E DESPESA SEGUNDO AS CATEGORIAS ECONÔMICAS - GERAL

RECEITA			DESPESA		
1.0	Receitas Correntes	25.046.900,00	3.0	DESPESAS CORRENTES	19.678.300,00
1.1	Impostos, Taxas e Contribuições de Melhoria	1.115.500,00	3.1	PESSOAL E ENCARGOS SOCIAIS	10.599.400,00
1.2	Contribuições	60.000,00	3.2	JUROS E ENCARGOS DA DÍVIDA	1.000,00
1.3	Receita Patrimonial	123.500,00	3.3	OUTRAS DESPESAS CORRENTES	9.077.900,00
1.6	Receita de Serviços	3.600,00			
1.7	Transferências Correntes	23.677.900,00			
1.9	Outras Receitas Correntes	66.400,00			
				SUPERÁVIT	5.368.600,00
TOTAL:		25.046.900,00	TOTAL:		25.046.900,00
	SUPERÁVIT CORRENTE	5.368.600,00			
2.0	Receitas de Capital	44.000,00	4.0	DESPESAS DE CAPITAL	1.741.200,00
2.2	Alienação de Bens	4.000,00	4.4	INVESTIMENTOS	1.101.200,00
2.4	Transferências de Capital	40.000,00	4.6	AMORTIZAÇÃO / REFINANCIAMENTO DA DÍVIDA	640.000,00
				SUPERÁVIT	3.671.400,00
TOTAL:		5.412.600,00	TOTAL:		5.412.600,00
RESUMO					
1.0	Receitas Correntes	25.046.900,00	3.0	DESPESAS CORRENTES	19.678.300,00
2.0	Receitas de Capital	44.000,00	4.0	DESPESAS DE CAPITAL	1.741.200,00
9.0	(-) DEDUÇÕES DE RECEITAS	-3.297.200,00	9.0	Reserva de Contingência	374.200,00
TOTAL:		21.793.700,00	TOTAL:		21.793.700,00

REDENÇÃO DA SERRA, 29 de Setembro de 2021.

JUCIMAR FERREIRA DA SILVA
PREFEITO
09856913870

ROBERTO GIUNTA
CONTADOR
1SP168.492



MUNICÍPIO DE REDENÇÃO DA SERRA
DEPARTAMENTO DE FINANÇAS
SETOR CONTÁBIL

Usuário: ROBERTO

29/09/21 08:59

Exercício: 2022

4R Sistemas

ANEXO 2 - RESUMO GERAL DA RECEITA - GERAL

Página: 1/5

Ficha	Receita	Descrição da Receita	Desdobramento	Origem/Fonte	Categoria Econ.
	1000.00.0.0.00.00	Receitas Correntes			25.046.900,00
	1100.00.0.0.00.00	Impostos, Taxas e Contribuições de Melhoria		1.115.500,00	
	1110.00.0.0.00.00	Impostos		965.300,00	
	1112.00.0.0.00.00	Impostos sobre o Patrimônio		306.600,00	
	1112.01.0.0.00.00	Imposto sobre a Propriedade Territorial Rural		149.000,00	
	1112.01.2.0.00.00	Imposto sobre a Propriedade Territorial Rural - Municípios Não-Conveniados	149.000,00		
1	1112.01.2.1.00.00	IMPOSTO SOBRE A PROPRIEDADE TERRITORIAL RURAL - MUNICÍPIOS NÃO-CONVENIADOS - PRINCIPAL	149.000,00		
	1112.50.0.0.00.00	Imposto sobre a Propriedade Predial e Territorial Urbana		101.600,00	
2	1112.50.0.1.00.00	IMPOSTO SOBRE A PROPRIEDADE PREDIAL E TERRITORIAL URBANA - PRINCIPAL	61.000,00		
3	1112.50.0.2.00.00	IMPOSTO SOBRE A PROPRIEDADE PREDIAL E TERRITORIAL URBANA - MULTAS E JUROS	600,00		
4	1112.50.0.3.00.00	IMPOSTO SOBRE A PROPRIEDADE PREDIAL E TERRITORIAL URBANA - DÍVIDA ATIVA	28.200,00		
5	1112.50.0.4.00.00	IMPOSTO SOBRE A PROPRIEDADE PREDIAL E TERRITORIAL URBANA - DÍVIDA ATIVA - MULTAS E JUROS	8.800,00		
6	1112.50.0.9.00.00	IMPOSTO SOBRE A PROPRIEDADE PREDIAL E TERRITORIAL URBANA - DÍVIDA ATIVA - ATUALIZAÇÃO M	3.000,00		
	1112.53.0.0.00.00	Impostos sobre Transmissão "Inter Vivos" de Bens Imóveis e de Direitos Reais sobre Imóveis		56.000,00	
7	1112.53.0.1.00.00	IMPOSTOS SOBRE TRANSMISSÃO "INTER VIVOS" DE BENS IMÓVEIS E DE DIREITOS REAIS SOBRE IMÓ	56.000,00		
	1113.00.0.0.00.00	Impostos sobre a Renda e Proventos de Qualquer Natureza		245.300,00	
	1113.03.0.0.00.00	Imposto sobre a Renda - Retido na Fonte		245.300,00	
	1113.03.1.0.00.00	Imposto sobre a Renda - Retido na Fonte - Trabalho	240.000,00		
8	1113.03.1.1.00.00	IMPOSTO SOBRE A RENDA - RETIDO NA FONTE - TRABALHO - PRINCIPAL	240.000,00		
	1113.03.4.0.00.00	Imposto sobre a Renda - Retido na Fonte - Outros Rendimentos	5.300,00		
9	1113.03.4.1.00.00	IMPOSTO SOBRE A RENDA - RETIDO NA FONTE - OUTROS RENDIMENTOS - PRINCIPAL	5.300,00		
	1114.00.0.0.00.00	Impostos sobre a Produção e Circulação de Mercadorias e Serviços		413.400,00	
	1114.51.0.0.00.00	Impostos sobre Serviços		413.400,00	
	1114.51.1.0.00.00	Imposto sobre Serviços de Qualquer Natureza - ISSQN	413.400,00		
	1114.51.1.1.00.00	IMPOSTO SOBRE SERVIÇOS DE QUALQUER NATUREZA - ISSQN - PRINCIPAL	398.000,00		
10	1114.51.1.1.01.00	IMPOSTO SOBRE SERVIÇOS DE QUALQUER NATUREZA - ISSQN - PRINCIPAL	272.000,00		
11	1114.51.1.1.02.00	I.S.S. SIMPLES NACIONAL - LEI 9.317/96	126.000,00		
12	1114.51.1.2.00.00	IMPOSTO SOBRE SERVIÇOS DE QUALQUER NATUREZA - ISSQN - MULTAS E JUROS	1.100,00		
13	1114.51.1.3.00.00	IMPOSTO SOBRE SERVIÇOS DE QUALQUER NATUREZA - ISSQN - DÍVIDA ATIVA	8.600,00		
14	1114.51.1.4.00.00	IMPOSTO SOBRE SERVIÇOS DE QUALQUER NATUREZA - ISSQN - DÍVIDA ATIVA - MULTAS E JUROS	3.700,00		
15	1114.51.1.9.00.00	IMPOSTO SOBRE SERVIÇOS DE QUALQUER NATUREZA - ISSQN - DÍVIDA ATIVA - ATUALIZAÇÃO MONET	2.000,00		
	1120.00.0.0.00.00	Taxas		150.200,00	
	1121.00.0.0.00.00	Taxas pelo Exercício do Poder de Polícia		58.000,00	
	1121.01.0.0.00.00	Taxas de Inspeção, Controle e Fiscalização		58.000,00	
	1121.01.0.1.00.00	TAXAS DE INSPEÇÃO, CONTROLE E FISCALIZAÇÃO - PRINCIPAL	39.800,00		
16	1121.01.0.1.01.00	TAXAS DE INSPEÇÃO, CONTROLE E FISCALIZAÇÃO - PRINCIPAL	37.800,00		
17	1121.01.0.1.99.00	OUTRAS TAXAS PELO PODER DE POLÍCIA	2.000,00		
18	1121.01.0.2.00.00	TAXAS DE INSPEÇÃO, CONTROLE E FISCALIZAÇÃO - MULTAS E JUROS	500,00		
19	1121.01.0.3.00.00	TAXAS DE INSPEÇÃO, CONTROLE E FISCALIZAÇÃO - DÍVIDA ATIVA	12.000,00		
20	1121.01.0.4.00.00	TAXAS DE INSPEÇÃO, CONTROLE E FISCALIZAÇÃO - DÍVIDA ATIVA - MULTAS E JUROS	4.500,00		
21	1121.01.0.9.00.00	TAXAS DE INSPEÇÃO, CONTROLE E FISCALIZAÇÃO - DÍVIDA ATIVA - ATUALIZAÇÃO MONETÁRIA	1.200,00		
	1121.98.0.1.00.00	TAXAS DE INSPEÇÃO, CONTROLE E FISCALIZAÇÃO - OUTRAS - PRINCIPAL	0,00		
22	1121.98.0.1.01.00	TAXA DE FUNCIONAMENTO ESTAB. COMERCIAL / IND. / PREST. SERV.	0,00		
23	1121.98.0.1.02.00	TAXA DE APROVAÇÃO DE PROJETO DE CONSTRUÇÃO CIVIL	0,00		
24	1121.98.0.1.03.00	TAXA DE LICENÇA PARA EVENTOS	0,00		
	1122.00.0.0.00.00	Taxas pela Prestação de Serviços		92.200,00	
	1122.98.0.1.00.00	TAXAS PELA PRESTAÇÃO DE SERVIÇOS - OUTRAS - PRINCIPAL	66.600,00		
25	1122.98.0.1.01.00	TAXAS DE PRESTAÇÃO DE SERVIÇOS - PRINCIPAL	66.600,00		
26	1122.98.0.1.02.00	OUTRAS TAXAS DE PRESTAÇÃO DE SERVIÇOS	0,00		
27	1122.98.0.2.00.00	TAXAS PELA PRESTAÇÃO DE SERVIÇOS - OUTRAS - MULTAS E JUROS	300,00		
28	1122.98.0.3.00.00	TAXAS PELA PRESTAÇÃO DE SERVIÇOS - OUTRAS - DÍVIDA ATIVA	12.000,00		
29	1122.98.0.4.00.00	TAXAS PELA PRESTAÇÃO DE SERVIÇOS - OUTRAS - DÍVIDA ATIVA - MULTAS E JUROS	7.500,00		
30	1122.98.0.9.00.00	TAXAS PELA PRESTAÇÃO DE SERVIÇOS - OUTRAS - DÍVIDA ATIVA - ATUALIZAÇÃO MONETÁRIA	5.800,00		
	1200.00.0.0.00.00	Contribuições		60.000,00	
	1240.00.0.0.00.00	Contribuição para o Custeio do Serviço de Iluminação Pública		60.000,00	
	1241.00.0.0.00.00	Contribuição para o Custeio do Serviço de Iluminação Pública		60.000,00	



MUNICÍPIO DE REDENÇÃO DA SERRA
DEPARTAMENTO DE FINANÇAS
SETOR CONTÁBIL

Usuário: ROBERTO

29/09/21 08:59

Exercício: 2022

Página: 2/5

ANEXO 2 - RESUMO GERAL DA RECEITA - GERAL

Ficha	Receita	Descrição da Receita	Desdobramento	Origem/Fonte	Categoria Econ.
	1241.50.0.0.00.00	Contribuição para o Custeio do Serviço de Iluminação Pública		60.000,00	
31	1241.50.0.1.00.00	CONTRIBUIÇÃO PARA O CUSTEIO DO SERVIÇO DE ILUMINAÇÃO PÚBLICA - PRINCIPAL	60.000,00		
	1300.00.0.0.00.00	Receita Patrimonial		123.500,00	
	1310.00.0.0.00.00	Exploração do Patrimônio Imobiliário do Estado		50.200,00	
	1311.00.0.0.00.00	Exploração do Patrimônio Imobiliário do Estado		50.200,00	
	1311.01.0.0.00.00	Aluguéis, Arrendamentos, Foros, Laudêmios, Tarifas de Ocupação		50.200,00	
	1311.01.1.0.00.00	Aluguéis e Arrendamentos	50.200,00		
	1311.01.1.1.00.00	ALUGUÉIS E ARRENDAMENTOS - PRINCIPAL	49.800,00		
32	1311.01.1.1.01.00	ALUGUEIS E ARRENDAMENTOS - BANCO DO BRASIL	49.800,00		
33	1311.01.1.2.00.00	ALUGUÉIS E ARRENDAMENTOS - MULTAS E JUROS	100,00		
34	1311.01.1.3.00.00	ALUGUÉIS E ARRENDAMENTOS - DÍVIDA ATIVA	100,00		
35	1311.01.1.4.00.00	ALUGUÉIS E ARRENDAMENTOS - DÍVIDA ATIVA - MULTAS E JUROS	100,00		
36	1311.01.1.9.00.00	ALUGUÉIS E ARRENDAMENTOS - DÍVIDA ATIVA - ATUALIZAÇÃO MONETÁRIA	100,00		
	1320.00.0.0.00.00	Valores Mobiliários		73.300,00	
	1321.00.0.0.00.00	Juros e Correções Monetárias		73.300,00	
	1321.01.0.0.00.00	Remuneração de Depósitos Bancários		73.300,00	
	1321.01.0.1.00.00	REMUNERAÇÃO DE DEPÓSITOS BANCÁRIOS - PRINCIPAL	73.300,00		
37	1321.01.0.1.01.00	RECEITA DE APLICAÇÃO FINANCEIRA - FUNDEB	2.500,00		
38	1321.01.0.1.02.00	RECEITA DE APLICAÇÃO FINANCEIRA SAÚDE 15% - TESOURO	5.400,00		
39	1321.01.0.1.03.00	RECEITA DE APLICAÇÃO FINANCEIRA FUNDO SAÚDE - ESTADO	4.000,00		
40	1321.01.0.1.04.00	RECEITA DE APLICAÇÃO FINANCEIRA FUNDO SAÚDE ESTADO - CONVÊNIO	1.500,00		
41	1321.01.0.1.05.00	RECEITA DE APLICAÇÃO FINANCEIRA SAÚDE - UNIÃO CUSTEIO	9.000,00		
42	1321.01.0.1.06.00	RECEITA DE APLICAÇÃO FINANCEIRA SAÚDE - UNIÃO INVESTIMENTO	8.000,00		
43	1321.01.0.1.07.00	RECEITA DE APLICAÇÃO FINANCEIRA ENSINO 25% - TESOURO	8.000,00		
44	1321.01.0.1.08.00	RECEITA DE APLICAÇÃO FINANCEIRA ENSINO ESTADO - TRANSPORTE ESCOLAR	1.000,00		
45	1321.01.0.1.09.00	RECEITA DE APLICAÇÃO FINANCEIRA - ENSINO ESTADO	200,00		
46	1321.01.0.1.10.00	RECEITA DE APLICAÇÃO FINANCEIRA UNIÃO FNDE - QESE	2.100,00		
47	1321.01.0.1.11.00	RECEITA DE APLICAÇÃO FINANCEIRA UNIÃO FNDE - PDDE	0,00		
48	1321.01.0.1.12.00	RECEITA DE APLICAÇÃO FINANCEIRA UNIÃO FNDE - PNATE	2.000,00		
49	1321.01.0.1.13.00	RECEITA DE APLICAÇÃO FINANCEIRA UNIÃO FNDE - PNAE	300,00		
50	1321.01.0.1.14.00	RECEITA DE APLICAÇÃO FINANCEIRA UNIÃO FNDE - CONVÊNIO	0,00		
51	1321.01.0.1.15.00	RECEITA DE APLICAÇÃO FINANCEIRA - CIDE	200,00		
52	1321.01.0.1.16.00	RECEITA DE APLICAÇÃO FINANCEIRA - CMDCA	700,00		
53	1321.01.0.1.17.00	RECEITA DE APLICAÇÃO FINANCEIRA FSS ESTADO - PROTEÇÃO SOCIAL BÁSICA	300,00		
54	1321.01.0.1.18.00	RECEITA DE APLICAÇÃO FINANCEIRA FNAS - IGD SUAS	100,00		
55	1321.01.0.1.19.00	RECEITA DE APLICAÇÃO FINANCEIRA FNAS - IGD-BPF BOLSA FAMÍLIA	300,00		
56	1321.01.0.1.20.00	RECEITA DE APLICAÇÃO FINANCEIRA FNAS - BLOCO PISO BÁSICO FIXO CRAS	300,00		
57	1321.01.0.1.21.00	RECEITA DE APLICAÇÃO FINANCEIRA FNAS - PROGRAMAS FUNDO A FUNDO	0,00		
58	1321.01.0.1.22.00	RECEITA DE APLICAÇÃO FINANCEIRA - CIP ILUMINAÇÃO PÚBLICA	100,00		
59	1321.01.0.1.23.00	RECEITA DE APLICAÇÃO FINANCEIRA - LEILÃO	200,00		
60	1321.01.0.1.24.00	RECEITA DE APLICAÇÃO FINANCEIRA CONVÊNIO DO ESTADO	0,00		
61	1321.01.0.1.25.00	RECEITA DE APLICAÇÃO FINANCEIRA- CONVÊNIO COM A UNIÃO	1.000,00		
62	1321.01.0.1.26.00	RECEITA DE APLICAÇÃO FINANCEIRA - RECURSOS PRÓPRIOS NÃO VINCULADOS	26.100,00		
	1322.00.0.0.00.00	Dividendos		0,00	
	1322.01.0.0.00.00	Dividendos		0,00	
63	1322.01.0.1.00.00	DIVIDENDOS - PRINCIPAL	0,00		
	1390.00.0.0.00.00	Demais Receitas Patrimoniais		0,00	
	1399.00.0.0.00.00	Outras Receitas Patrimoniais		0,00	
	1399.99.0.0.00.00	Outras Receitas Patrimoniais		0,00	
	1399.99.0.1.00.00	OUTRAS RECEITAS PATRIMONIAIS - PRINCIPAL	0,00		
64	1399.99.0.1.01.00	RECEITA DE ALUGUEIS DE MÁQUINAS E EQUIPAMENTOS- PATRULHA AGRÍCOLA	0,00		
	1600.00.0.0.00.00	Receita de Serviços		3.600,00	
	1690.00.0.0.00.00	Outros Serviços		3.600,00	
	1699.00.0.0.00.00	Outros Serviços		3.600,00	
	1699.99.0.0.00.00	Outros Serviços		3.600,00	
65	1699.99.0.1.00.00	OUTROS SERVIÇOS - PRINCIPAL	3.000,00		
66	1699.99.0.2.00.00	OUTROS SERVIÇOS - MULTAS E JUROS	100,00		
67	1699.99.0.3.00.00	OUTROS SERVIÇOS - DÍVIDA ATIVA	300,00		
68	1699.99.0.4.00.00	OUTROS SERVIÇOS - DÍVIDA ATIVA - MULTAS E JUROS	100,00		
69	1699.99.0.9.00.00	OUTROS SERVIÇOS - DÍVIDA ATIVA - ATUALIZAÇÃO MONETÁRIA	100,00		



MUNICÍPIO DE REDENÇÃO DA SERRA
DEPARTAMENTO DE FINANÇAS
SETOR CONTÁBIL

Usuário: ROBERTO

29/09/21 08:59

Exercício: 2022

4R Sistemas

ANEXO 2 - RESUMO GERAL DA RECEITA - GERAL

Página: 3/5

Ficha	Receita	Descrição da Receita	Desdobramento	Origem/Fonte	Categoria Econ.
	1700.00.0.0.00.00	Transferências Correntes		23.677.900,00	
	1710.00.0.0.00.00	Transferências da União e de suas Entidades		14.944.100,00	
	1711.00.0.0.00.00	Transferências Decorrentes de Participação na Receita da União		11.995.500,00	
	1711.51.0.0.00.00	Cota-Parte do Fundo de Participação dos Municípios - FPM		11.983.500,00	
	1711.51.1.0.00.00	Cota-Parte do Fundo de Participação dos Municípios - Cota Mensal	11.090.000,00		
70	1711.51.1.1.00.00	COTA-PARTE DO FUNDO DE PARTICIPAÇÃO DOS MUNICÍPIOS - COTA MENSAL - PRINCIPAL	11.090.000,00		
	1711.51.2.0.00.00	Cota-Parte do Fundo de Participação dos Municípios - 1% Cota entregue no mês de dezembro	459.600,00		
71	1711.51.2.1.00.00	COTA-PARTE DO FPM - COTA 1% DEZEMBRO - PRINCIPAL	459.600,00		
	1711.51.3.0.00.00	Cota-Parte do Fundo de Participação dos Municípios - 1% Cota entregue no mês de julho	433.900,00		
72	1711.51.3.1.00.00	COTA-PARTE DO FPM - COTA 1% JULHO - PRINCIPAL	433.900,00		
	1711.52.0.0.00.00	Cota-Parte do Imposto Sobre a Propriedade Territorial Rural		12.000,00	
73	1711.52.0.1.00.00	COTA-PARTE DO IMPOSTO SOBRE A PROPRIEDADE TERRITORIAL RURAL - PRINCIPAL	12.000,00		
	1712.00.0.0.00.00	Transferências das Compensações Financeiras pela Exploração de Recursos Naturais		1.588.700,00	
	1712.50.0.0.00.00	Cota-parte da Compensação Financeira pela Exploração de Recursos Hídricos		200.000,00	
74	1712.50.0.1.00.00	COTA-PARTE DA COMPENSAÇÃO FINANCEIRA PELA EXPLORAÇÃO DE RECURSOS HÍDRICOS - PRINCIPAL	200.000,00		
	1712.51.0.0.00.00	Cota-parte da Compensação Financeira pela Exploração de Recursos Minerais - CFEM		0,00	
75	1712.51.0.1.00.00	COTA-PARTE DA COMPENSAÇÃO FINANCEIRA PELA EXPLORAÇÃO DE RECURSOS MINERAIS - CFEM - PR	0,00		
	1712.52.0.0.00.00	Cota-parte da Compensação Financeira pela Produção de Petróleo		1.388.700,00	
	1712.52.1.0.00.00	Cota-parte da Compensação Financeira pela Produção de Petróleo - Lei nº 7.990/89	12.100,00		
76	1712.52.1.1.00.00	COTA-PARTE DA COMPENSAÇÃO FINANCEIRA PELA PRODUÇÃO DE PETRÓLEO - LEI Nº 7.990/89 - PRIN	12.100,00		
	1712.52.3.0.00.00	Cota-parte pela Participação Especial - Lei nº 9.478/97, artigo 50	1.176.000,00		
77	1712.52.3.1.00.00	COTA-PARTE PELA PARTICIPAÇÃO ESPECIAL - LEI Nº 9.478/97, ARTIGO 50 - PRINCIPAL	1.176.000,00		
	1712.52.4.0.00.00	Cota-Parte do Fundo Especial do Petróleo - FEP	200.600,00		
78	1712.52.4.1.00.00	COTA-PARTE DO FUNDO ESPECIAL DO PETRÓLEO - FEP - PRINCIPAL	200.600,00		
79	1712.98.0.1.00.00	OUTRAS TRANSFERÊNCIAS DECORRENTES DE COMPENSAÇÃO FINANCEIRA PELA EXPLORAÇÃO DE RECI	0,00		
	1713.00.0.0.00.00	Transferências de Recursos do Sistema Único de Saúde - SUS		902.900,00	
	1713.50.0.0.00.00	Transferências de Recursos do Sistema Único de Saúde - SUS - Repasses Fundo a Fundo - Bloco de Man		902.900,00	
	1713.50.1.0.00.00	Transferências de Recursos do Bloco de Manutenção das Ações e Serviços Públicos de Saúde - Atenção F	461.700,00		
	1713.50.1.1.00.00	TRANSFERÊNCIAS DE RECURSOS DO BLOCO DE MANUTENÇÃO DAS AÇÕES E SERVIÇOS PÚBLICOS DE S	461.700,00		
80	1713.50.1.1.01.00	INCENTIVO FINANCEIRO DA APS	312.000,00		
81	1713.50.1.1.02.00	PROGRAMA SAÚDE DA FAMÍLIA - PSF	0,00		
82	1713.50.1.1.03.00	PAB VARIÁVEL	0,00		
83	1713.50.1.1.04.00	PROGRAMA AGENTE COMUNITÁRIO DA SAÚDE - PACS	117.200,00		
84	1713.50.1.1.05.00	PROGRAMA INCENTIVO DE AÇÕES ESTRATÉGICAS - SAÚDE BUCAL	32.500,00		
	1713.50.2.0.00.00	Transferências de Recursos do Bloco de Manutenção das Ações e Serviços Públicos de Saúde - Atenção E	366.800,00		
	1713.50.2.1.00.00	TRANSFERÊNCIAS DE RECURSOS DO BLOCO DE MANUTENÇÃO DAS AÇÕES E SERVIÇOS PÚBLICOS DE S	366.800,00		
85	1713.50.2.1.01.00	TETO MUNICIPAL DA MAC AMBULATORIAL E HOSPITALAR	90.800,00		
86	1713.50.2.1.02.00	SERVIÇOS DE ATENDIMENTO MÓVEL À SAÚDE - SAMU 192	276.000,00		
	1713.50.3.0.00.00	Transferências de Recursos do Bloco de Manutenção das Ações e Serviços Públicos de Saúde - Vigilância	56.000,00		
	1713.50.3.1.00.00	TRANSFERÊNCIAS DE RECURSOS DO BLOCO DE MANUTENÇÃO DAS AÇÕES E SERVIÇOS PÚBLICOS DE S	56.000,00		
87	1713.50.3.1.01.00	VIGILÂNCIA EPIDEMIOLÓGICA E AMBIENTAL EM SAÚDE	36.000,00		
88	1713.50.3.1.02.00	VIGILÂNCIA SANITÁRIA	20.000,00		
	1713.50.4.0.00.00	Transferências de Recursos do Bloco de Manutenção das Ações e Serviços Públicos de Saúde - Assistênci	17.400,00		
	1713.50.4.1.00.00	TRANSFERÊNCIAS DE RECURSOS DO BLOCO DE MANUTENÇÃO DAS AÇÕES E SERVIÇOS PÚBLICOS DE S	17.400,00		
89	1713.50.4.1.01.00	PROGRAMA ASSISTÊNCIA FARMACÊUTICA BÁSICA	17.400,00		
	1713.50.5.0.00.00	Transferências de Recursos do Bloco de Manutenção das Ações e Serviços Públicos de Saúde - Gestão dc	1.000,00		
	1713.50.5.1.00.00	TRANSFERÊNCIAS DE RECURSOS DO BLOCO DE MANUTENÇÃO DAS AÇÕES E SERVIÇOS PÚBLICOS DE S	1.000,00		
90	1713.50.5.1.01.00	GESTÃO DO SUS - SAÚDE PMAQ	1.000,00		
	1714.00.0.0.00.00	Transferências de Recursos do Fundo Nacional do Desenvolvimento da Educação - FNDE		384.000,00	
	1714.50.0.0.00.00	Transferências do Salário-Educação		285.000,00	
91	1714.50.0.1.00.00	TRANSFERÊNCIAS DO SALÁRIO-EDUCAÇÃO - PRINCIPAL	285.000,00		
	1714.51.0.0.00.00	Transferências Diretas do FNDE referentes ao Programa Dinheiro Direto na Escola - PDDE		29.600,00	



MUNICÍPIO DE REDENÇÃO DA SERRA
DEPARTAMENTO DE FINANÇAS
SETOR CONTÁBIL

Usuário: ROBERTO

29/09/21 08:59

Exercício: 2022

Página: 4/5

ANEXO 2 - RESUMO GERAL DA RECEITA - GERAL

Ficha	Receita	Descrição da Receita	Desdobramento	Origem/Fonte	Categoria Econ.
	1714.51.0.1.00.00	TRANSFERÊNCIAS DIRETAS DO FNDE REFERENTES AO PROGRAMA DINHEIRO DIRETO NA ESCOLA – PC	29.600,00		
92	1714.51.0.1.01.00	TRANSFERÊNCIAS DIRETAS DO FNDE REFERENTES AO PNAE - ENS. FUNDAMENTAL	29.600,00		
93	1714.51.0.1.02.00	TRANSFERÊNCIAS DIRETAS DO FNDE REFERENTES AO PNAEP	0,00		
94	1714.51.0.1.03.00	TRANSFERÊNCIAS DIRETAS DO FNDE REFERENTES AO PNAEM	0,00		
95	1714.51.0.1.04.00	TRANSFERÊNCIAS DIRETAS DO FNDE REFERENTES AO PNAE/EJA	0,00		
	1714.53.0.0.00.00	Transferências referentes ao Programa Nacional de Apoio ao Transporte do Escolar – PNATE		69.400,00	
96	1714.53.0.1.00.00	TRANSFERÊNCIAS REFERENTES AO PROGRAMA NACIONAL DE APOIO AO TRANSPORTE DO ESCOLAR –	69.400,00		
	1716.00.0.0.00.00	Transferências de Recursos do Fundo Nacional de Assistência Social – FNAS		73.000,00	
	1716.50.0.0.00.00	Transferências de Recursos do Fundo Nacional de Assistência Social – FNAS		73.000,00	
	1716.50.0.1.00.00	TRANSFERÊNCIAS DE RECURSOS DO FUNDO NACIONAL DE ASSISTÊNCIA SOCIAL – FNAS - PRINCIPAL	73.000,00		
97	1716.50.0.1.01.00	PROGRAMA IGD SUAS	1.000,00		
98	1716.50.0.1.02.00	BLOCO PISO BÁSICO FIXO I - IGD-PBF - BOLSA FAMÍLIA	10.000,00		
99	1716.50.0.1.03.00	PROGRAMA PISO BÁSICO FIXO - CRAS	62.000,00		
100	1716.50.0.1.04.00	OUTROS PROGRAMAS FUNDO A FUNDO - FNAS	0,00		
	1719.00.0.0.00.00	Outras Transferências de Recursos da União e de suas Entidades		0,00	
	1719.51.0.0.00.00	Transferências Financeiras do ICMS – Desoneração – L.C. Nº 87/96		0,00	
101	1719.51.0.1.00.00	TRANSFERÊNCIA FINANCEIRA DO ICMS - DESONERAÇÃO - L.C. Nº 87/96 - PRINCIPAL	0,00		
	1719.99.0.0.00.00	Outras Transferências de Recursos da União e de suas Entidades		0,00	
102	1719.99.0.1.00.00	OUTRAS TRANSFERÊNCIAS DE RECURSOS DA UNIÃO E DE SUAS ENTIDADES - PRINCIPAL	0,00		
	1720.00.0.0.00.00	Transferências dos Estados e do Distrito Federal e de suas Entidades		6.742.800,00	
	1721.00.0.0.00.00	Participação na Receita dos Estados e Distrito Federal		5.388.200,00	
	1721.50.0.0.00.00	Cota-Parte do ICMS		4.980.000,00	
103	1721.50.0.1.00.00	COTA-PARTE DO ICMS - PRINCIPAL	4.980.000,00		
	1721.51.0.0.00.00	Cota-Parte do IPVA		364.000,00	
104	1721.51.0.1.00.00	COTA-PARTE DO IPVA - PRINCIPAL	364.000,00		
	1721.52.0.0.00.00	Cota-Parte do IPI - Municípios		40.000,00	
105	1721.52.0.1.00.00	COTA-PARTE DO IPI - MUNICÍPIOS - PRINCIPAL	40.000,00		
	1721.53.0.0.00.00	Cota-Parte da Contribuição de Intervenção no Domínio Econômico		4.200,00	
106	1721.53.0.1.00.00	COTA-PARTE DA CONTRIBUIÇÃO DE INTERVENÇÃO NO DOMÍNIO ECONÔMICO - PRINCIPAL	4.200,00		
	1722.00.0.0.00.00	Transferências das Compensações Financeiras pela Exploração de Recursos Naturais		45.000,00	
	1722.51.0.0.00.00	Cota-parte da Compensação Financeira de Recursos Minerais - CFEM		45.000,00	
107	1722.51.0.1.00.00	COTA-PARTE DA COMPENSAÇÃO FINANCEIRA DE RECURSOS MINERAIS - CFEM - PRINCIPAL	45.000,00		
	1723.00.0.0.00.00	Transferências de Recursos do Sistema Único de Saúde – SUS		79.700,00	
	1723.50.0.0.00.00	Transferências de Recursos do Sistema Único de Saúde – SUS		79.700,00	
	1723.50.0.1.00.00	TRANSFERÊNCIAS DE RECURSOS DO SISTEMA ÚNICO DE SAÚDE – SUS - PRINCIPAL	79.700,00		
108	1723.50.0.1.01.00	PROGRAMA QUALIS MAIS - FUNDO A FUNDO	38.000,00		
109	1723.50.0.1.02.00	PROGRAMA CONTROLE DE GLICEMIA - FUNDO A FUNDO	1.100,00		
110	1723.50.0.1.03.00	PROGRAMA SORRIA SÃO PAULO - FUNDO A FUNDO	24.000,00		
111	1723.50.0.1.04.00	PROGRAMA DE ATENÇÃO BÁSICA VARIÁVEL - FUNDO A FUNDO	16.600,00		
	1724.00.0.0.00.00	Transferências de Convênios dos Estados e DF e de Suas Entidades		1.184.900,00	
	1724.51.0.0.00.00	Transferências de Convênios dos Estados Destinadas a Programas de Educação		1.184.900,00	
112	1724.51.0.1.00.00	PROGRAMA TRANSPORTE DE ALUNOS - ESTADO	1.184.900,00		
	1729.00.0.0.00.00	Outras Transferências dos Estados e Distrito Federal		45.000,00	
	1729.99.0.0.00.00	Outras Transferências dos Estados e DF		45.000,00	
113	1729.99.0.1.00.00	PROGRAMA PISO SOCIAL BÁSICO - ASSISTÊNCIA SOCIAL	45.000,00		
	1750.00.0.0.00.00	Transferências de Outras Instituições Públicas		1.991.000,00	
	1751.00.0.0.00.00	Transferências de Recursos do Fundo de Manutenção e Desenvolvimento da Educação Básica e de Valoriz		1.991.000,00	
	1751.50.0.0.00.00	Transferências de Recursos do Fundo de Manutenção e Desenvolvimento da Educação Básica e de Valoriz		1.991.000,00	
114	1751.50.0.1.00.00	TRANSFERÊNCIAS DE RECURSOS DO FUNDO DE MANUTENÇÃO E DESENVOLVIMENTO DA EDUCAÇÃO B	1.991.000,00		
	1900.00.0.0.00.00	Outras Receitas Correntes		66.400,00	
	1910.00.0.0.00.00	Multas Administrativas, Contratuais e Judiciais		500,00	
	1911.00.0.0.00.00	Multas Administrativas, Contratuais e Judiciais		500,00	
	1911.01.0.0.00.00	Multas Previstas em Legislação Específica		500,00	



MUNICÍPIO DE REDENÇÃO DA SERRA
DEPARTAMENTO DE FINANÇAS
SETOR CONTÁBIL

Usuário: ROBERTO

29/09/21 08:59

Exercício: 2022

4R Sistemas

ANEXO 2 - RESUMO GERAL DA RECEITA - GERAL

Página: 5/5

Ficha	Receita	Descrição da Receita	Desdobramento	Origem/Fonte	Categoria Econ.
115	1911.01.0.1.00.00	MULTAS PREVISTAS EM LEGISLAÇÃO ESPECÍFICA - PRINCIPAL	500,00		
	1920.00.0.0.00.00	Indenizações, Restituições e Ressarcimentos		900,00	
	1921.00.0.0.00.00	Indenizações		200,00	
	1921.99.0.0.00.00	Outras Indenizações		200,00	
116	1921.99.0.1.00.00	OUTRAS INDENIZAÇÕES - PRINCIPAL	200,00		
	1922.00.0.0.00.00	Restituições		700,00	
	1922.99.0.0.00.00	Outras Restituições		700,00	
117	1922.99.0.1.00.00	OUTRAS RESTITUIÇÕES - PRINCIPAL	100,00		
118	1922.99.0.2.00.00	OUTRAS RESTITUIÇÕES - MULTAS E JUROS	100,00		
119	1922.99.0.3.00.00	OUTRAS RESTITUIÇÕES - DÍVIDA ATIVA	300,00		
120	1922.99.0.4.00.00	OUTRAS RESTITUIÇÕES - DÍVIDA ATIVA - MULTAS E JUROS	100,00		
121	1922.99.0.9.00.00	OUTRAS RESTITUIÇÕES - DÍVIDA ATIVA - ATUALIZAÇÃO MONETÁRIA	100,00		
	1990.00.0.0.00.00	Demais Receitas Correntes		65.000,00	
	1999.00.0.0.00.00	Outras Receitas Correntes		65.000,00	
	1999.99.0.0.00.00	Outras Receitas		65.000,00	
	1999.99.3.0.00.00	Outras Receitas Não Arrecadadas e Não Projetadas pela RFB - Financeiras	65.000,00		
122	1999.99.3.1.00.00	OUTRAS RECEITAS PRIMARIAS - PRINCIPAL	65.000,00		
	2000.00.0.0.00.00	Receitas de Capital			44.000,00
	2200.00.0.0.00.00	Alienação de Bens		4.000,00	
	2210.00.0.0.00.00	Alienação de Bens Móveis		4.000,00	
	2213.00.0.0.00.00	Alienação de Bens Móveis e Semoventes		4.000,00	
	2213.01.0.0.00.00	Alienação de Bens Móveis e Semoventes		4.000,00	
123	2213.01.0.1.00.00	ALIENAÇÃO DE BENS MÓVEIS E SEMOVENTES - PRINCIPAL	4.000,00		
	2400.00.0.0.00.00	Transferências de Capital		40.000,00	
	2410.00.0.0.00.00	Transferências da União e de suas Entidades		20.000,00	
	2414.00.0.0.00.00	Transferências de Convênios da União e de suas Entidades		20.000,00	
	2414.54.0.0.00.00	Transferências de Convênios da União destinadas a Programas de Infraestrutura em Transporte		10.000,00	
124	2414.54.0.1.00.00	TRANSFERÊNCIAS DE CONVÊNIOS DA UNIÃO DESTINADAS A PROGRAMAS DE INFRAESTRUTURA EM TR	10.000,00		
	2414.99.0.0.00.00	Outras Transferências de Convênios da União e de Suas Entidades		10.000,00	
125	2414.99.0.1.00.00	OUTRAS TRANSFERÊNCIAS DE CONVÊNIOS DA UNIÃO - PRINCIPAL	10.000,00		
	2420.00.0.0.00.00	Transferências dos Estados e do Distrito Federal e de suas Entidades		20.000,00	
	2422.00.0.0.00.00	Transferências de Convênios dos Estados e DF e de Suas Entidades		20.000,00	
	2422.51.0.0.00.00	Transferências de Convênios dos Estados destinadas a Programas de Educação		10.000,00	
126	2422.51.0.1.00.00	TRANSFERÊNCIAS DE CONVÊNIOS DOS ESTADOS DESTINADAS A PROGRAMAS DE EDUCAÇÃO - PRINCII	10.000,00		
	2422.54.0.0.00.00	Transferências de Convênios dos Estados destinadas a Programas de Infraestrutura em Transporte		10.000,00	
127	2422.54.0.1.00.00	TRANSFERÊNCIAS DE CONVÊNIOS DOS ESTADOS DESTINADAS A PROGRAMAS DE INFRAESTRUTURA EI	10.000,00		
	9000.00.0.0.00.00	(-) DEDUÇÕES DE RECEITAS			-3.297.200,00
	9100.00.0.0.00.00	(-) DEDUÇÕES DE RECEITAS DO FUNDEB		-3.297.200,00	
128	9100.00.0.0.00.01	(-) DEDUÇÕES DE RECEITAS DO FUNDEB - FPM	-2.218.000,00		
129	9100.00.0.0.00.02	(-) DEDUÇÕES DE RECEITAS DO FUNDEB - ITR	-2.400,00		
130	9100.00.0.0.00.03	(-) DEDUÇÕES DE RECEITAS DO FUNDEB - IPI	-996.000,00		
131	9100.00.0.0.00.04	(-) DEDUÇÕES DE RECEITAS DO FUNDEB - ICMS	-72.800,00		
132	9100.00.0.0.00.05	(-) DEDUÇÕES DE RECEITAS DO FUNDEB - IPVA	-8.000,00		
				TOTAL:	21.793.700,00

REDENÇÃO DA SERRA, 29 de Setembro de 2021.

JUCIMAR FERREIRA DA SILVA
PREFEITO
09856913870

ROBERTO GIUNTA
CONTADOR
1SP168.492



MUNICÍPIO DE REDENÇÃO DA SERRA
DEPARTAMENTO DE FINANÇAS
SETOR CONTÁBIL

Usuário: ROBERTO

29/09/21 09:01

Exercício: 2022

Página: 1/1

4R Sistemas

CONSOLIDAÇÃO GERAL POR NATUREZA DA DESPESA - GERAL

Categoria	Descrição	Desdobramento	Fonte	Categoria Econ.
3.0.00.00	DESPESAS CORRENTES			19.678.300,00
3.1.00.00	PESSOAL E ENCARGOS SOCIAIS			10.599.400,00
3.1.90.00	APLICAÇÕES DIRETAS		10.599.400,00	
3.1.90.01	APOSENTADORIAS, RESERVA REMUNERADA E REFORMAS	40.000,00		
3.1.90.11	VENCIMENTOS E VANTAGENS FIXAS - PESSOAL CIVIL	8.622.700,00		
3.1.90.13	OBRIGAÇÕES PATRONAIS	1.868.700,00		
3.1.90.91	SENTENÇAS JUDICIAIS	65.000,00		
3.1.90.94	INDENIZAÇÕES E RESTITUIÇÕES TRABALHISTAS	3.000,00		
3.2.00.00	JUROS E ENCARGOS DA DÍVIDA			1.000,00
3.2.90.00	APLICAÇÕES DIRETAS		1.000,00	
3.2.90.21	JUROS SOBRE A DÍVIDA POR CONTRATO	1.000,00		
3.3.00.00	OUTRAS DESPESAS CORRENTES			9.077.900,00
3.3.71.00	TRANSFERÊNCIAS A CONSÓRCIOS PÚBLICOS		478.000,00	
3.3.71.70	RATEIO PELA PARTICIPAÇÃO EM CONSÓRCIO PÚBLICO	478.000,00		
3.3.90.00	APLICAÇÕES DIRETAS		8.599.900,00	
3.3.90.14	DIÁRIAS - PESSOAL CIVIL	79.500,00		
3.3.90.30	MATERIAL DE CONSUMO	2.090.800,00		
3.3.90.31	PREMIAÇÕES CULTURAIS, ARTÍSTICAS, CIENTÍFICAS, DESPORTIVA	38.000,00		
3.3.90.32	MATERIAL, BEM OU SERVIÇO PARA DISTRIBUIÇÃO GRATUITA	313.100,00		
3.3.90.35	SERVIÇOS DE CONSULTORIA	96.000,00		
3.3.90.36	OUTROS SERVIÇOS DE TERCEIROS - PESSOA FÍSICA	232.700,00		
3.3.90.39	OUTROS SERVIÇOS DE TERCEIROS - PESSOA JURÍDICA	4.856.300,00		
3.3.90.40	SERVIÇOS DE TECNOLOGIA DA INFORMAÇÃO E COMUNICAÇÃO - F	450.000,00		
3.3.90.46	AUXÍLIO ALIMENTAÇÃO	25.000,00		
3.3.90.47	OBRIGAÇÕES TRIBUTÁRIAS E CONTRIBUTIVAS	266.000,00		
3.3.90.49	AUXÍLIO TRANSPORTE	18.000,00		
3.3.90.91	SENTENÇAS JUDICIAIS	2.000,00		
3.3.90.92	DESPESAS DE EXERCÍCIOS ANTERIORES	1.000,00		
3.3.90.93	INDENIZAÇÕES E RESTITUIÇÕES	131.500,00		
4.0.00.00	DESPESAS DE CAPITAL			1.741.200,00
4.4.00.00	INVESTIMENTOS			1.101.200,00
4.4.90.00	APLICAÇÕES DIRETAS		1.101.200,00	
4.4.90.51	OBRAS E INSTALAÇÕES	465.000,00		
4.4.90.52	EQUIPAMENTOS E MATERIAL PERMANENTE	634.200,00		
4.4.90.61	AQUISIÇÃO DE IMÓVEIS	1.000,00		
4.4.90.91	SENTENÇAS JUDICIAIS	1.000,00		
4.6.00.00	AMORTIZAÇÃO / REFINANCIAMENTO DA DÍVIDA			640.000,00
4.6.90.00	APLICAÇÕES DIRETAS		640.000,00	
4.6.90.71	PRINCIPAL DA DÍVIDA CONTRATUAL RESGATADA	640.000,00		
9.0.00.00	Reserva de Contingência			374.200,00
9.9.00.00	Reserva de Contingência			374.200,00
9.9.99.00	Reserva de Contingência		374.200,00	
9.9.99.99	Reserva de Contingência	374.200,00		
			Total Geral:	21.793.700,00

REDENÇÃO DA SERRA, 29 de Setembro de 2021.

JUCIMAR FERREIRA DA SILVA
PREFEITO
09856913870

ROBERTO GIUNTA
CONTADOR
1SP168.492



MUNICÍPIO DE REDENÇÃO DA SERRA
DEPARTAMENTO DE FINANÇAS
SETOR CONTÁBIL

Usuário: ROBERTO

29/09/21 09:00

Exercício: 2022

4R Sistemas

ANEXO 2 - NATUREZA DA DESPESA - POR UNIDADE ORÇAMENTÁRIA - GERAL

Página: 1/6

Órgão: 01 - PODER LEGISLATIVO

Unidade Orçamentária: 01 - CAMARA MUNICIPAL

Categoria	Descrição	Desdobramento	Fonte	Categoria Econ.
3.0.00.00	DESPESAS CORRENTES			746.100,00
3.1.00.00	PESSOAL E ENCARGOS SOCIAIS			545.000,00
3.1.90.00	APLICAÇÕES DIRETAS		545.000,00	
3.1.90.11	VENCIMENTOS E VANTAGENS FIXAS - PESSOAL CIVIL	450.000,00		
3.1.90.13	OBRIGAÇÕES PATRONAIS	95.000,00		
3.3.00.00	OUTRAS DESPESAS CORRENTES			201.100,00
3.3.90.00	APLICAÇÕES DIRETAS		201.100,00	
3.3.90.14	DIÁRIAS - PESSOAL CIVIL	1.000,00		
3.3.90.30	MATERIAL DE CONSUMO	12.000,00		
3.3.90.36	OUTROS SERVIÇOS DE TERCEIROS - PESSOA FÍSICA	1.000,00		
3.3.90.39	OUTROS SERVIÇOS DE TERCEIROS - PESSOA JURÍDICA	44.100,00		
3.3.90.40	SERVIÇOS DE TECNOLOGIA DA INFORMAÇÃO E COMUNICAÇÃO - I	100.000,00		
3.3.90.46	AUXÍLIO ALIMENTAÇÃO	25.000,00		
3.3.90.49	AUXÍLIO TRANSPORTE	18.000,00		
4.0.00.00	DESPESAS DE CAPITAL			145.000,00
4.4.00.00	INVESTIMENTOS			145.000,00
4.4.90.00	APLICAÇÕES DIRETAS		145.000,00	
4.4.90.51	OBRAS E INSTALAÇÕES	110.000,00		
4.4.90.52	EQUIPAMENTOS E MATERIAL PERMANENTE	35.000,00		
Total por Unidade Orçamentária:				891.100,00
Total por Órgão:				891.100,00



MUNICÍPIO DE REDENÇÃO DA SERRA
DEPARTAMENTO DE FINANÇAS
SETOR CONTÁBIL

Usuário: ROBERTO

29/09/21 09:00

Exercício: 2022

4R Sistemas

ANEXO 2 - NATUREZA DA DESPESA - POR UNIDADE ORÇAMENTÁRIA - GERAL

Página: 2/6

Órgão: 02 - PODER EXECUTIVO

Unidade Orçamentária: 01 - GABINETE DO PREFEITO

Categoria	Descrição	Desdobramento	Fonte	Categoria Econ.
3.0.00.00	DESPESAS CORRENTES			584.000,00
3.1.00.00	PESSOAL E ENCARGOS SOCIAIS			430.000,00
3.1.90.00	APLICAÇÕES DIRETAS		430.000,00	
3.1.90.11	VENCIMENTOS E VANTAGENS FIXAS - PESSOAL CIVIL	430.000,00		
3.3.00.00	OUTRAS DESPESAS CORRENTES			154.000,00
3.3.90.00	APLICAÇÕES DIRETAS		154.000,00	
3.3.90.14	DIÁRIAS - PESSOAL CIVIL	7.000,00		
3.3.90.30	MATERIAL DE CONSUMO	27.000,00		
3.3.90.35	SERVIÇOS DE CONSULTORIA	11.000,00		
3.3.90.36	OUTROS SERVIÇOS DE TERCEIROS - PESSOA FÍSICA	66.000,00		
3.3.90.39	OUTROS SERVIÇOS DE TERCEIROS - PESSOA JURÍDICA	40.000,00		
3.3.90.40	SERVIÇOS DE TECNOLOGIA DA INFORMAÇÃO E COMUNICAÇÃO - I	3.000,00		
4.0.00.00	DESPESAS DE CAPITAL			27.000,00
4.4.00.00	INVESTIMENTOS			27.000,00
4.4.90.00	APLICAÇÕES DIRETAS		27.000,00	
4.4.90.52	EQUIPAMENTOS E MATERIAL PERMANENTE	27.000,00		
Total por Unidade Orçamentária:				611.000,00

Unidade Orçamentária: 02 - SECRETARIA DE ADMINISTRAÇÃO

Categoria	Descrição	Desdobramento	Fonte	Categoria Econ.
3.0.00.00	DESPESAS CORRENTES			2.628.000,00
3.1.00.00	PESSOAL E ENCARGOS SOCIAIS			1.420.000,00
3.1.90.00	APLICAÇÕES DIRETAS		1.420.000,00	
3.1.90.01	APOSENTADORIAS, RESERVA REMUNERADA E REFORMAS	40.000,00		
3.1.90.11	VENCIMENTOS E VANTAGENS FIXAS - PESSOAL CIVIL	578.000,00		
3.1.90.13	OBRIGAÇÕES PATRONAIS	736.000,00		
3.1.90.91	SENTENÇAS JUDICIAIS	65.000,00		
3.1.90.94	INDENIZAÇÕES E RESTITUIÇÕES TRABALHISTAS	1.000,00		
3.3.00.00	OUTRAS DESPESAS CORRENTES			1.208.000,00
3.3.90.00	APLICAÇÕES DIRETAS		1.208.000,00	
3.3.90.14	DIÁRIAS - PESSOAL CIVIL	12.000,00		
3.3.90.30	MATERIAL DE CONSUMO	196.000,00		
3.3.90.35	SERVIÇOS DE CONSULTORIA	1.000,00		
3.3.90.36	OUTROS SERVIÇOS DE TERCEIROS - PESSOA FÍSICA	18.000,00		
3.3.90.39	OUTROS SERVIÇOS DE TERCEIROS - PESSOA JURÍDICA	427.000,00		
3.3.90.40	SERVIÇOS DE TECNOLOGIA DA INFORMAÇÃO E COMUNICAÇÃO - I	247.000,00		
3.3.90.47	OBRIGAÇÕES TRIBUTÁRIAS E CONTRIBUTIVAS	266.000,00		
3.3.90.91	SENTENÇAS JUDICIAIS	2.000,00		
3.3.90.92	DESPESAS DE EXERCÍCIOS ANTERIORES	1.000,00		
3.3.90.93	INDENIZAÇÕES E RESTITUIÇÕES	38.000,00		
4.0.00.00	DESPESAS DE CAPITAL			63.000,00
4.4.00.00	INVESTIMENTOS			63.000,00
4.4.90.00	APLICAÇÕES DIRETAS		63.000,00	
4.4.90.52	EQUIPAMENTOS E MATERIAL PERMANENTE	61.000,00		
4.4.90.61	AQUISIÇÃO DE IMÓVEIS	1.000,00		
4.4.90.91	SENTENÇAS JUDICIAIS	1.000,00		
Total por Unidade Orçamentária:				2.691.000,00

Unidade Orçamentária: 03 - SECRETARIA DE FINANÇAS E PLANEJAMENTO

Categoria	Descrição	Desdobramento	Fonte	Categoria Econ.
3.0.00.00	DESPESAS CORRENTES			248.500,00
3.1.00.00	PESSOAL E ENCARGOS SOCIAIS			124.000,00
3.1.90.00	APLICAÇÕES DIRETAS		124.000,00	
3.1.90.11	VENCIMENTOS E VANTAGENS FIXAS - PESSOAL CIVIL	124.000,00		
3.2.00.00	JUROS E ENCARGOS DA DÍVIDA			1.000,00
3.2.90.00	APLICAÇÕES DIRETAS		1.000,00	
3.2.90.21	JUROS SOBRE A DÍVIDA POR CONTRATO	1.000,00		
3.3.00.00	OUTRAS DESPESAS CORRENTES			123.500,00
3.3.90.00	APLICAÇÕES DIRETAS		123.500,00	



MUNICÍPIO DE REDENÇÃO DA SERRA
DEPARTAMENTO DE FINANÇAS
SETOR CONTÁBIL

Usuário: ROBERTO

29/09/21 09:00

Exercício: 2022

4R Sistemas

ANEXO 2 - NATUREZA DA DESPESA - POR UNIDADE ORÇAMENTÁRIA - GERAL

Página: 3/6

3.3.90.14	DIÁRIAS - PESSOAL CIVIL	1.000,00		
3.3.90.30	MATERIAL DE CONSUMO	17.000,00		
3.3.90.35	SERVIÇOS DE CONSULTORIA	84.000,00		
3.3.90.36	OUTROS SERVIÇOS DE TERCEIROS - PESSOA FÍSICA	3.500,00		
3.3.90.39	OUTROS SERVIÇOS DE TERCEIROS - PESSOA JURÍDICA	17.000,00		
3.3.90.40	SERVIÇOS DE TECNOLOGIA DA INFORMAÇÃO E COMUNICAÇÃO - I	1.000,00		
4.0.00.00	DESPESAS DE CAPITAL			647.000,00
4.4.00.00	INVESTIMENTOS			7.000,00
4.4.90.00	APLICAÇÕES DIRETAS		7.000,00	
4.4.90.52	EQUIPAMENTOS E MATERIAL PERMANENTE	7.000,00		
4.6.00.00	AMORTIZAÇÃO / REFINANCIAMENTO DA DÍVIDA			640.000,00
4.6.90.00	APLICAÇÕES DIRETAS		640.000,00	
4.6.90.71	PRINCIPAL DA DÍVIDA CONTRATUAL RESGATADA	640.000,00		
Total por Unidade Orçamentária:				895.500,00

Unidade Orçamentária: 04 - SECRETARIA DE EDUCAÇÃO

Categoria	Descrição	Desdobramento	Fonte	Categoria Econ.
3.0.00.00	DESPESAS CORRENTES			5.304.100,00
3.1.00.00	PESSOAL E ENCARGOS SOCIAIS			2.638.000,00
3.1.90.00	APLICAÇÕES DIRETAS		2.638.000,00	
3.1.90.11	VENCIMENTOS E VANTAGENS FIXAS - PESSOAL CIVIL	2.135.000,00		
3.1.90.13	OBRIGAÇÕES PATRONAIS	501.000,00		
3.1.90.94	INDENIZAÇÕES E RESTITUIÇÕES TRABALHISTAS	2.000,00		
3.3.00.00	OUTRAS DESPESAS CORRENTES			2.666.100,00
3.3.90.00	APLICAÇÕES DIRETAS		2.666.100,00	
3.3.90.14	DIÁRIAS - PESSOAL CIVIL	2.000,00		
3.3.90.30	MATERIAL DE CONSUMO	308.400,00		
3.3.90.32	MATERIAL, BEM OU SERVIÇO PARA DISTRIBUIÇÃO GRATUITA	234.000,00		
3.3.90.36	OUTROS SERVIÇOS DE TERCEIROS - PESSOA FÍSICA	15.900,00		
3.3.90.39	OUTROS SERVIÇOS DE TERCEIROS - PESSOA JURÍDICA	2.049.800,00		
3.3.90.40	SERVIÇOS DE TECNOLOGIA DA INFORMAÇÃO E COMUNICAÇÃO - I	55.000,00		
3.3.90.93	INDENIZAÇÕES E RESTITUIÇÕES	1.000,00		
4.0.00.00	DESPESAS DE CAPITAL			203.200,00
4.4.00.00	INVESTIMENTOS			203.200,00
4.4.90.00	APLICAÇÕES DIRETAS		203.200,00	
4.4.90.51	OBRAS E INSTALAÇÕES	73.000,00		
4.4.90.52	EQUIPAMENTOS E MATERIAL PERMANENTE	130.200,00		
Total por Unidade Orçamentária:				5.507.300,00

Unidade Orçamentária: 05 - SECRETARIA DE SAÚDE E SANEAMENTO

Categoria	Descrição	Desdobramento	Fonte	Categoria Econ.
3.0.00.00	DESPESAS CORRENTES			4.460.600,00
3.1.00.00	PESSOAL E ENCARGOS SOCIAIS			3.001.400,00
3.1.90.00	APLICAÇÕES DIRETAS		3.001.400,00	
3.1.90.11	VENCIMENTOS E VANTAGENS FIXAS - PESSOAL CIVIL	2.464.700,00		
3.1.90.13	OBRIGAÇÕES PATRONAIS	536.700,00		
3.3.00.00	OUTRAS DESPESAS CORRENTES			1.459.200,00
3.3.71.00	TRANSFERÊNCIAS A CONSÓRCIOS PÚBLICOS		478.000,00	
3.3.71.70	RATEIO PELA PARTICIPAÇÃO EM CONSÓRCIO PÚBLICO	478.000,00		
3.3.90.00	APLICAÇÕES DIRETAS		981.200,00	
3.3.90.14	DIÁRIAS - PESSOAL CIVIL	35.000,00		
3.3.90.30	MATERIAL DE CONSUMO	524.000,00		
3.3.90.32	MATERIAL, BEM OU SERVIÇO PARA DISTRIBUIÇÃO GRATUITA	19.400,00		
3.3.90.36	OUTROS SERVIÇOS DE TERCEIROS - PESSOA FÍSICA	73.100,00		
3.3.90.39	OUTROS SERVIÇOS DE TERCEIROS - PESSOA JURÍDICA	308.700,00		
3.3.90.40	SERVIÇOS DE TECNOLOGIA DA INFORMAÇÃO E COMUNICAÇÃO - I	21.000,00		
4.0.00.00	DESPESAS DE CAPITAL			183.500,00
4.4.00.00	INVESTIMENTOS			183.500,00
4.4.90.00	APLICAÇÕES DIRETAS		183.500,00	
4.4.90.51	OBRAS E INSTALAÇÕES	10.000,00		
4.4.90.52	EQUIPAMENTOS E MATERIAL PERMANENTE	173.500,00		



MUNICÍPIO DE REDENÇÃO DA SERRA
DEPARTAMENTO DE FINANÇAS
SETOR CONTÁBIL

Usuário: ROBERTO

29/09/21 09:00

Exercício: 2022

Página: 4/6

ANEXO 2 - NATUREZA DA DESPESA - POR UNIDADE ORÇAMENTÁRIA - GERAL

Total por Unidade Orçamentária: 4.644.100,00

Unidade Orçamentária: 06 - SECRETARIA DE PROMOÇÃO SOCIAL

Categoria	Descrição	Desdobramento	Fonte	Categoria Econ.
3.0.00.00	DESPESAS CORRENTES			700.500,00
3.1.00.00	PESSOAL E ENCARGOS SOCIAIS			411.000,00
3.1.90.00	APLICAÇÕES DIRETAS		411.000,00	
3.1.90.11	VENCIMENTOS E VANTAGENS FIXAS - PESSOAL CIVIL	411.000,00		
3.3.00.00	OUTRAS DESPESAS CORRENTES			289.500,00
3.3.90.00	APLICAÇÕES DIRETAS		289.500,00	
3.3.90.14	DIÁRIAS - PESSOAL CIVIL	5.000,00		
3.3.90.30	MATERIAL DE CONSUMO	81.200,00		
3.3.90.32	MATERIAL, BEM OU SERVIÇO PARA DISTRIBUIÇÃO GRATUITA	59.700,00		
3.3.90.36	OUTROS SERVIÇOS DE TERCEIROS - PESSOA FÍSICA	23.100,00		
3.3.90.39	OUTROS SERVIÇOS DE TERCEIROS - PESSOA JURÍDICA	101.500,00		
3.3.90.40	SERVIÇOS DE TECNOLOGIA DA INFORMAÇÃO E COMUNICAÇÃO - I	19.000,00		
4.0.00.00	DESPESAS DE CAPITAL			45.500,00
4.4.00.00	INVESTIMENTOS			45.500,00
4.4.90.00	APLICAÇÕES DIRETAS		45.500,00	
4.4.90.51	OBRAS E INSTALAÇÕES	1.000,00		
4.4.90.52	EQUIPAMENTOS E MATERIAL PERMANENTE	44.500,00		

Total por Unidade Orçamentária: 746.000,00

Unidade Orçamentária: 07 - SECRETARIA DE ESTRADAS DE RODAGEM

Categoria	Descrição	Desdobramento	Fonte	Categoria Econ.
3.0.00.00	DESPESAS CORRENTES			1.535.400,00
3.1.00.00	PESSOAL E ENCARGOS SOCIAIS			764.000,00
3.1.90.00	APLICAÇÕES DIRETAS		764.000,00	
3.1.90.11	VENCIMENTOS E VANTAGENS FIXAS - PESSOAL CIVIL	764.000,00		
3.3.00.00	OUTRAS DESPESAS CORRENTES			771.400,00
3.3.90.00	APLICAÇÕES DIRETAS		771.400,00	
3.3.90.30	MATERIAL DE CONSUMO	388.200,00		
3.3.90.36	OUTROS SERVIÇOS DE TERCEIROS - PESSOA FÍSICA	1.100,00		
3.3.90.39	OUTROS SERVIÇOS DE TERCEIROS - PESSOA JURÍDICA	382.100,00		
4.0.00.00	DESPESAS DE CAPITAL			50.000,00
4.4.00.00	INVESTIMENTOS			50.000,00
4.4.90.00	APLICAÇÕES DIRETAS		50.000,00	
4.4.90.51	OBRAS E INSTALAÇÕES	30.000,00		
4.4.90.52	EQUIPAMENTOS E MATERIAL PERMANENTE	20.000,00		

Total por Unidade Orçamentária: 1.585.400,00

Unidade Orçamentária: 08 - SECRETARIA DE SERVIÇOS MUNICIPAIS

Categoria	Descrição	Desdobramento	Fonte	Categoria Econ.
3.0.00.00	DESPESAS CORRENTES			1.928.100,00
3.1.00.00	PESSOAL E ENCARGOS SOCIAIS			946.000,00
3.1.90.00	APLICAÇÕES DIRETAS		946.000,00	
3.1.90.11	VENCIMENTOS E VANTAGENS FIXAS - PESSOAL CIVIL	946.000,00		
3.3.00.00	OUTRAS DESPESAS CORRENTES			982.100,00
3.3.90.00	APLICAÇÕES DIRETAS		982.100,00	
3.3.90.14	DIÁRIAS - PESSOAL CIVIL	13.500,00		
3.3.90.30	MATERIAL DE CONSUMO	314.000,00		
3.3.90.36	OUTROS SERVIÇOS DE TERCEIROS - PESSOA FÍSICA	4.000,00		
3.3.90.39	OUTROS SERVIÇOS DE TERCEIROS - PESSOA JURÍDICA	601.100,00		
3.3.90.40	SERVIÇOS DE TECNOLOGIA DA INFORMAÇÃO E COMUNICAÇÃO - I	1.000,00		
3.3.90.93	INDENIZAÇÕES E RESTITUIÇÕES	48.500,00		
4.0.00.00	DESPESAS DE CAPITAL			131.000,00
4.4.00.00	INVESTIMENTOS			131.000,00
4.4.90.00	APLICAÇÕES DIRETAS		131.000,00	
4.4.90.51	OBRAS E INSTALAÇÕES	80.000,00		
4.4.90.52	EQUIPAMENTOS E MATERIAL PERMANENTE	51.000,00		

Total por Unidade Orçamentária: 2.059.100,00

Unidade Orçamentária: 09 - SECRETARIA DE ESPORTES, RECREAÇÃO E LAZER

Categoria	Descrição	Desdobramento	Fonte	Categoria Econ.
3.0.00.00	DESPESAS CORRENTES			310.000,00
3.1.00.00	PESSOAL E ENCARGOS SOCIAIS			90.000,00
3.1.90.00	APLICAÇÕES DIRETAS		90.000,00	
3.1.90.11	VENCIMENTOS E VANTAGENS FIXAS - PESSOAL CIVIL	90.000,00		
3.3.00.00	OUTRAS DESPESAS CORRENTES			220.000,00
3.3.90.00	APLICAÇÕES DIRETAS		220.000,00	
3.3.90.14	DIÁRIAS - PESSOAL CIVIL	1.000,00		
3.3.90.30	MATERIAL DE CONSUMO	65.000,00		
3.3.90.31	PREMIAÇÕES CULTURAIS, ARTÍSTICAS, CIENTÍFICAS, DESPORTIVAS	38.000,00		
3.3.90.36	OUTROS SERVIÇOS DE TERCEIROS - PESSOA FÍSICA	16.000,00		
3.3.90.39	OUTROS SERVIÇOS DE TERCEIROS - PESSOA JURÍDICA	100.000,00		
4.0.00.00	DESPESAS DE CAPITAL			40.000,00
4.4.00.00	INVESTIMENTOS			40.000,00
4.4.90.00	APLICAÇÕES DIRETAS		40.000,00	
4.4.90.51	OBRAS E INSTALAÇÕES	10.000,00		
4.4.90.52	EQUIPAMENTOS E MATERIAL PERMANENTE	30.000,00		
Total por Unidade Orçamentária:				350.000,00

Unidade Orçamentária: 10 - SECRETARIA DE CULTURA E TURISMO

Categoria	Descrição	Desdobramento	Fonte	Categoria Econ.
3.0.00.00	DESPESAS CORRENTES			619.000,00
3.1.00.00	PESSOAL E ENCARGOS SOCIAIS			80.000,00
3.1.90.00	APLICAÇÕES DIRETAS		80.000,00	
3.1.90.11	VENCIMENTOS E VANTAGENS FIXAS - PESSOAL CIVIL	80.000,00		
3.3.00.00	OUTRAS DESPESAS CORRENTES			539.000,00
3.3.90.00	APLICAÇÕES DIRETAS		539.000,00	
3.3.90.14	DIÁRIAS - PESSOAL CIVIL	1.000,00		
3.3.90.30	MATERIAL DE CONSUMO	56.000,00		
3.3.90.36	OUTROS SERVIÇOS DE TERCEIROS - PESSOA FÍSICA	9.000,00		
3.3.90.39	OUTROS SERVIÇOS DE TERCEIROS - PESSOA JURÍDICA	470.000,00		
3.3.90.40	SERVIÇOS DE TECNOLOGIA DA INFORMAÇÃO E COMUNICAÇÃO - I	3.000,00		
4.0.00.00	DESPESAS DE CAPITAL			21.000,00
4.4.00.00	INVESTIMENTOS			21.000,00
4.4.90.00	APLICAÇÕES DIRETAS		21.000,00	
4.4.90.51	OBRAS E INSTALAÇÕES	1.000,00		
4.4.90.52	EQUIPAMENTOS E MATERIAL PERMANENTE	20.000,00		
Total por Unidade Orçamentária:				640.000,00

Unidade Orçamentária: 11 - SECRETARIA DE AGRONEGÓCIOS E MEIO AMBIENTE

Categoria	Descrição	Desdobramento	Fonte	Categoria Econ.
3.0.00.00	DESPESAS CORRENTES			614.000,00
3.1.00.00	PESSOAL E ENCARGOS SOCIAIS			150.000,00
3.1.90.00	APLICAÇÕES DIRETAS		150.000,00	
3.1.90.11	VENCIMENTOS E VANTAGENS FIXAS - PESSOAL CIVIL	150.000,00		
3.3.00.00	OUTRAS DESPESAS CORRENTES			464.000,00
3.3.90.00	APLICAÇÕES DIRETAS		464.000,00	
3.3.90.14	DIÁRIAS - PESSOAL CIVIL	1.000,00		
3.3.90.30	MATERIAL DE CONSUMO	102.000,00		
3.3.90.36	OUTROS SERVIÇOS DE TERCEIROS - PESSOA FÍSICA	2.000,00		
3.3.90.39	OUTROS SERVIÇOS DE TERCEIROS - PESSOA JURÍDICA	315.000,00		
3.3.90.93	INDENIZAÇÕES E RESTITUIÇÕES	44.000,00		
4.0.00.00	DESPESAS DE CAPITAL			185.000,00
4.4.00.00	INVESTIMENTOS			185.000,00
4.4.90.00	APLICAÇÕES DIRETAS		185.000,00	
4.4.90.51	OBRAS E INSTALAÇÕES	150.000,00		
4.4.90.52	EQUIPAMENTOS E MATERIAL PERMANENTE	35.000,00		



MUNICÍPIO DE REDENÇÃO DA SERRA
DEPARTAMENTO DE FINANÇAS
SETOR CONTÁBIL

Usuário: ROBERTO

29/09/21 09:00

Exercício: 2022

Página: 6/6

ANEXO 2 - NATUREZA DA DESPESA - POR UNIDADE ORÇAMENTÁRIA - GERAL

Total por Unidade Orçamentária: 799.000,00

Unidade Orçamentária: 12 - RESERVA DE CONTINGÊNCIA

Categoria	Descrição	Desdobramento	Fonte	Categoria Econ.
9.0.00.00	Reserva de Contingência			374.200,00
9.9.00.00	Reserva de Contingência			374.200,00
9.9.99.00	Reserva de Contingência		374.200,00	
9.9.99.99	Reserva de Contingência	374.200,00		
Total por Unidade Orçamentária:				374.200,00
Total por Órgão:				20.902.600,00
Total Geral:				21.793.700,00

REDENÇÃO DA SERRA, 29 de Setembro de 2021.

JUCIMAR FERREIRA DA SILVA
PREFEITO
09856913870

ROBERTO GIUNTA
CONTADOR
1SP168.492



MUNICÍPIO DE REDENÇÃO DA SERRA
DEPARTAMENTO DE FINANÇAS
SETOR CONTÁBIL

Usuário: ROBERTO

29/09/21 09:06

Exercício: 2022

Página: 1/2

4R Sistemas

RESUMO DAS DESPESAS POR PROJETOS/ATIVIDADES - GERAL

Cd. Projeto	Descrição	Op. Especiais	Projeto	Atividade	Total
0001	PRECATORIOS JUDICIAIS - ARTIGO 100 CF	60.000,00			60.000,00
0002	PRECATORIOS JUDICIAIS DECORRENTES DE REQUISIT	48.000,00			48.000,00
0003	OPERACOES ESPECIAIS	1.042.000,00			1.042.000,00
0004	OPERACOES ESPECIAIS	641.000,00			641.000,00
1001	MÓVEIS E EQUIPAMENTOS DESTINADOS AO INCREME		20.000,00		20.000,00
1002	MÓVEIS E EQUIPAMENTOS DESTINADOS AO INCREME		7.000,00		7.000,00
1003	MÓVEIS, EQUIPAMENTOS E MATERIAIS PARA A ADMIN		35.000,00		35.000,00
1004	AQUISIÇÃO DE IMÓVEIS E DESAPROPRIAÇÕES		1.000,00		1.000,00
1005	MÓVEIS E EQUIPAMENTOS DESTINADOS AO INCREME		8.000,00		8.000,00
1006	MÓVEIS, EQUIPAMENTOS E MATERIAIS PARA INFORM		18.000,00		18.000,00
1007	MÓVEIS, EQUIPAMENTOS E MATERIAIS PARA A ADMIN		7.000,00		7.000,00
1008	OBRAS, REFORMAS E ADAPTAÇÕES DE INTERESSE DC		8.000,00		8.000,00
1009	MÓVEIS E EQUIPAMENTOS DESTINADOS AO DESENV		40.200,00		40.200,00
1010	QESE - OBRAS, REFORMAS E ADAPTAÇÕES DE INTERE		10.000,00		10.000,00
1011	QESE - MÓVEIS, VEÍCULOS E EQUIPAMENTOS DESTIN		10.000,00		10.000,00
1012	OBRAS, REFORMAS E ADAPTAÇÕES DE INTERESSE DC		10.000,00		10.000,00
1013	MÓVEIS E EQUIPAMENTOS DESTINADOS AO DESENV		50.000,00		50.000,00
1014	CONSTRUÇÃO E REFORMAS DESTINADOS A EDUCAÇÃ		45.000,00		45.000,00
1015	MÓVEIS E EQUIPAMENTOS DESTINADOS A EDUCAÇÃ		15.000,00		15.000,00
1016	EQUIPAMENTOS E UTENSÍLIOS DESTINADOS A MEREI		15.000,00		15.000,00
1017	OBRAS, REFORMAS E CONSTRUÇÕES DE INTERESSE C		10.000,00		10.000,00
1018	EQUIPAMENTOS, MÓVEIS E UTENSÍLIOS DESTINADOS		34.500,00		34.500,00
1019	INVESTIMENTOS DESTINADOS AO SANEAMENTO BÁSI		120.000,00		120.000,00
1020	OBRAS - REFORMAS DO FUNDO MUNICIPAL DE ASSIST		1.000,00		1.000,00
1021	EQUIPAMENTOS, MÓVEIS E UTENSÍLIOS DESTINADOS		20.000,00		20.000,00
1022	EQUIPAMENTOS, MÓVEIS E UTENSÍLIOS DESTINADOS		3.000,00		3.000,00
1023	EQUIPAMENTOS, MÓVEIS E UTENSÍLIOS DESTINADOS		20.000,00		20.000,00
1024	BLOCO DE GESTÃO DO IGD SUAS - INVESTIMENTOS		500,00		500,00
1025	BLOCO DE GESTÃO DO IGD PBF - BOLSA FAMÍLIA - IN'		1.000,00		1.000,00
1026	CONSTRUÇÕES E OBRAS DESTINADAS A INFRAESTRU'		30.000,00		30.000,00
1027	AQUISIÇÃO DE MÁQUINAS E EQUIPAMENTOS DESTIN.		20.000,00		20.000,00
1028	CONSTRUÇÕES E OBRAS DESTINADAS A DESENVOLVI		40.000,00		40.000,00
1029	AQUISIÇÃO DE MÁQUINAS E EQUIPAMENTOS DESTIN.		15.000,00		15.000,00
1030	AQUISIÇÃO DE MÁQUINAS E EQUIPAMENTOS DESTIN.		10.000,00		10.000,00
1031	CONSTRUÇÕES E OBRAS DESTINADAS A DESENVOLVI		40.000,00		40.000,00
1032	AQUISIÇÃO DE MÁQUINAS E EQUIPAMENTOS DESTIN.		26.000,00		26.000,00
1033	EXECUÇÃO DE OBRAS E PROJETOS PARA O INCREMEN		10.000,00		10.000,00
1034	AQUISIÇÃO DE MÁQUINAS E EQUIPAMENTOS DESTIN.		30.000,00		30.000,00
1035	EXECUÇÃO DE OBRAS E PROJETOS DESTINADOS A CU		1.000,00		1.000,00
1036	AQUISIÇÃO DE MÁQUINAS E EQUIPAMENTOS DESTIN.		20.000,00		20.000,00
1037	CONSTRUÇÕES E OBRAS DESTINADAS A INFRAESTRU'		150.000,00		150.000,00
1038	AQUISIÇÃO DE MÁQUINAS E IMPLEMENTOS DESTINAI		35.000,00		35.000,00
1039	CONSTRUÇÕES E OBRAS DESTINADAS A INFRAESTRU'		110.000,00		110.000,00
1040	AQUISIÇÃO DE VEÍCULOS, MÓVEIS E EQUIPAMENTOS		35.000,00		35.000,00
1041	EQUIPAMENTOS, MÓVEIS E UTENSÍLIOS DESTINADOS		19.000,00		19.000,00
2001	MANUTENÇÃO DAS AÇÕES ADMINISTRATIVAS DO GAE			312.000,00	312.000,00
2002	ADIANTAMENTOS CONCEDIDOS			65.000,00	65.000,00
2003	MANUTENÇÃO DAS AÇÕES DE DEFESA E SEGURANÇA			20.000,00	20.000,00
2004	MANUTENÇÃO DAS AÇÕES ADMINISTRATIVAS DA PRC			187.000,00	187.000,00
2005	MANUTENÇÃO DE GESTÕES ADMINISTRATIVAS E REC			1.009.500,00	1.009.500,00
2006	ADIANTAMENTOS CONCEDIDOS			12.000,00	12.000,00
2007	MANUTENÇÃO DAS AÇÕES ADMINISTRATIVAS DO SET			135.500,00	135.500,00
2008	MANUTENÇÃO DE GESTÕES ADMINISTRATIVAS PARA			322.000,00	322.000,00
2009	MANUTENÇÃO DOS PROGRAMAS DA GESTÃO FAZEND,			244.500,00	244.500,00
2010	ADIANTAMENTOS CONCEDIDOS			3.000,00	3.000,00
2011	MANUTENÇÃO DE GESTÕES PARA O DESENVOLVIMEN			940.000,00	940.000,00
2012	ADIANTAMENTOS CONCEDIDOS			3.000,00	3.000,00
2013	QESE - MANUTENÇÃO DE GESTÕES PARA O DESENV			267.100,00	267.100,00
2014	TRANSPORTE DE ALUNOS - ENSINO FUNDAMENTAL			1.621.900,00	1.621.900,00
2015	MANUTENÇÃO DO MAGISTÉRIO DO FUNDEB 70% - EN			1.010.000,00	1.010.000,00
2016	MANUTENÇÃO DO MAGISTÉRIO DO FUNDEB - 70% - E			386.000,00	386.000,00
2017	MANUTENÇÃO DO MAGISTÉRIO DO FUNDEB - 70% - E			80.000,00	80.000,00
2018	MANUTENÇÃO DE GESTÕES PARA O DESENVOLVIMEN			316.000,00	316.000,00
2019	MANUTENÇÃO DE GESTÕES PARA O DESENVOLVIMEN			141.500,00	141.500,00



MUNICÍPIO DE REDENÇÃO DA SERRA
DEPARTAMENTO DE FINANÇAS
SETOR CONTÁBIL

Usuário: ROBERTO

29/09/21 09:06

Exercício: 2022

Página: 2/2

4R Sistemas

RESUMO DAS DESPESAS POR PROJETOS/ATIVIDADES - GERAL

Cd. Projeto	Descrição	Op. Especiais	Projeto	Atividade	Total
2020	MANUTENÇÃO DE GESTÕES PARA O DESENVOLVIMEN			33.000,00	33.000,00
2021	TRANSPORTE DE ALUNOS - ENSINO INFANTIL			287.700,00	287.700,00
2022	MANUTENÇÃO DE GESTÕES PARA O DESENVOLVIMEN			13.000,00	13.000,00
2023	MANUTENÇÃO DE AÇÕES DESTINADAS A MERENDA E			204.900,00	204.900,00
2024	MANUTENÇÃO DE AÇÕES RELACIONADAS COM DESEN			3.497.700,00	3.497.700,00
2025	ADIANTAMENTOS CONCEDIDOS			20.000,00	20.000,00
2026	MANUTENÇÃO DE AÇÕES RELACIONADAS A QUALIDAI			38.000,00	38.000,00
2027	BLOCO 301 - PISO DE ATENÇÃO PRIMÁRIA APS			470.700,00	470.700,00
2028	BLOCO 302 - ATENÇÃO DE MÉDIA E ALTA COMPLEXID			366.800,00	366.800,00
2029	BLOCO 303 - ASSISTÊNCIA FARMACÊUTICA BÁSICA			17.400,00	17.400,00
2030	BLOCO 304 - VIGILÂNCIA EM SAÚDE			37.000,00	37.000,00
2031	BLOCO 305 - GESTÃO DO SUS			1.000,00	1.000,00
2032	MANUTENÇÃO DO AÇÕES RELACIONADAS A QUALIDAI			12.000,00	12.000,00
2033	MANUTENÇÃO DE AÇÕES DESTINADAS AO DESENV. S			22.000,00	22.000,00
2034	MANUTENÇÃO DE AÇÕES DESTINADAS AO DESENV. D			420.000,00	420.000,00
2035	ADIANTAMENTOS CONCEDIDOS			7.000,00	7.000,00
2036	PROTEÇÃO SOCIAL BÁSICA			45.300,00	45.300,00
2037	MANUTENÇÃO DE AÇÕES DESTINADAS AO ATENDIME			154.000,00	154.000,00
2038	MANUTENÇÃO DE AÇÕES DESTINADAS AO CRAS - PRC			42.300,00	42.300,00
2039	BLOCO DE GESTÃO DO IGD SUAS - MANUTENÇÃO			600,00	600,00
2040	BLOCO DE GESTÃO DO IGD PBF - BOLSA FAMÍLIA - M.			9.300,00	9.300,00
2041	MANUTENÇÃO DE AÇÕES DESTINADAS A INFRAESTRUL			1.001.000,00	1.001.000,00
2042	MANUTENÇÃO DE ESTRADAS RURAIS			390.000,00	390.000,00
2043	MANUTENÇÃO DE PONTES			140.000,00	140.000,00
2044	MANUTENÇÃO DE ESTRADAS MUNICIPAIS - CIDE			4.400,00	4.400,00
2045	MANUTENÇÃO DE AÇÕES DESTINADAS AO DESENVOL			1.189.000,00	1.189.000,00
2046	MANUTENÇÃO DE AÇÕES DESTINADAS A ILUMINAÇÃ			50.100,00	50.100,00
2047	MANUTENÇÃO DAS ATIVIDADES DA CIDADE LIMPA			500.000,00	500.000,00
2048	MANUTENÇÃO DE AÇÕES DESTINADAS AO DESENVOL			187.000,00	187.000,00
2049	ADIANTAMENTOS CONCEDIDOS			2.000,00	2.000,00
2050	MANUTENÇÃO DE AÇÕES DESTINADAS AO INCENTIVC			309.000,00	309.000,00
2051	ADIANTAMENTOS CONCEDIDOS			1.000,00	1.000,00
2052	MANUTENÇÃO DE AÇÕES DESTINADAS A CULTURA			230.000,00	230.000,00
2053	MANUTENÇÃO E PROMOÇÃO DE EVENTOS CULTURAIS			360.000,00	360.000,00
2054	ADIANTAMENTOS CONCEDIDOS			4.000,00	4.000,00
2055	MANUTENÇÃO DE AÇÕES DESTINADAS AO TURISMO			25.000,00	25.000,00
2056	MANUTENÇÃO DE AÇÕES DESTINADAS AO INCENTIVC			613.000,00	613.000,00
2057	ADIANTAMENTOS CONCEDIDOS			1.000,00	1.000,00
2058	MANUTENÇÃO DE AÇÕES DESTINADAS AO DESENVOL			746.100,00	746.100,00
9999	RESERVA DE CONTINGÊNCIA	374.200,00			374.200,00
Total:		2.165.200,00	1.100.200,00	18.528.300,00	21.793.700,00

REDENÇÃO DA SERRA, 29 de Setembro de 2021.

JUCIMAR FERREIRA DA SILVA
PREFEITO
09856913870

ROBERTO GIUNTA
CONTADOR
1SP168.492



MUNICÍPIO DE REDENÇÃO DA SERRA
DEPARTAMENTO DE FINANÇAS
SETOR CONTÁBIL

Usuário: ROBERTO

29/09/21 09:03

Exercício: 2022

4R Sistemas

ANEXO 6 - PROGRAMA DE TRABALHO - GERAL

Página: 1/3

Funcional	Descrição	Op. Especiais	Projetos	Atividades	Total
01	LEGISLATIVA	0,00	145.000,00	746.100,00	891.100,00
01.031	AÇÃO LEGISLATIVA	0,00	145.000,00	746.100,00	891.100,00
01.031.0001	GESTÕES VOLTADAS PARA O DESENVOLVIMENTO E	0,00	145.000,00	746.100,00	891.100,00
	Total:	0,00	145.000,00	746.100,00	891.100,00
04	ADMINISTRAÇÃO	1.791.000,00	96.000,00	2.290.500,00	4.177.500,00
04.061	AÇÃO JUDICIÁRIA	0,00	7.000,00	187.000,00	194.000,00
04.061.0002	PROMOÇÃO DE GESTÕES ADMINISTRATIVAS E DE F	0,00	7.000,00	187.000,00	194.000,00
04.121	PLANEJAMENTO E ORÇAMENTO	1.150.000,00	82.000,00	1.856.000,00	3.088.000,00
04.121.0002	PROMOÇÃO DE GESTÕES ADMINISTRATIVAS E DE F	1.150.000,00	82.000,00	1.856.000,00	3.088.000,00
04.123	ADMINISTRAÇÃO FINANCEIRA	641.000,00	7.000,00	247.500,00	895.500,00
04.123.0003	PROGRAMAS DE INCREMENTO DA GESTÃO FAZEND.	641.000,00	7.000,00	247.500,00	895.500,00
	Total:	1.791.000,00	96.000,00	2.290.500,00	4.177.500,00
05	DEFESA NACIONAL	0,00	0,00	20.000,00	20.000,00
05.153	DEFESA TERRESTRE	0,00	0,00	20.000,00	20.000,00
05.153.0002	PROMOÇÃO DE GESTÕES ADMINISTRATIVAS E DE F	0,00	0,00	20.000,00	20.000,00
	Total:	0,00	0,00	20.000,00	20.000,00
08	ASSISTÊNCIA SOCIAL	0,00	45.500,00	700.500,00	746.000,00
08.243	ASSISTÊNCIA A CRIANÇA E ADOLESCENTE	0,00	3.000,00	154.000,00	157.000,00
08.243.0007	IMPLEMENTO DAS AÇÕES DESTINADOS AO DESENV	0,00	3.000,00	154.000,00	157.000,00
08.244	ASSISTÊNCIA COMUNITÁRIA	0,00	42.500,00	546.500,00	589.000,00
08.244.0007	IMPLEMENTO DAS AÇÕES DESTINADOS AO DESENV	0,00	42.500,00	546.500,00	589.000,00
	Total:	0,00	45.500,00	700.500,00	746.000,00
10	SAÚDE	0,00	63.500,00	4.448.600,00	4.512.100,00
10.301	ATENCAO BASICA	0,00	63.500,00	4.026.400,00	4.089.900,00
10.301.0006	PROGRAMAS DESTINADOS AO DESENVOLV. SUSTEN	0,00	63.500,00	4.026.400,00	4.089.900,00
10.302	ASSIST.HOSPITALAR E AMBULATORIAL	0,00	0,00	366.800,00	366.800,00
10.302.0006	PROGRAMAS DESTINADOS AO DESENVOLV. SUSTEN	0,00	0,00	366.800,00	366.800,00
10.303	SUPORTE PROFILATICO E TERAPEUTICO	0,00	0,00	17.400,00	17.400,00
10.303.0006	PROGRAMAS DESTINADOS AO DESENVOLV. SUSTEN	0,00	0,00	17.400,00	17.400,00
10.304	VIGILANCIA SANITARIA	0,00	0,00	37.000,00	37.000,00
10.304.0006	PROGRAMAS DESTINADOS AO DESENVOLV. SUSTEN	0,00	0,00	37.000,00	37.000,00



MUNICÍPIO DE REDENÇÃO DA SERRA
DEPARTAMENTO DE FINANÇAS
SETOR CONTÁBIL

Usuário: ROBERTO

29/09/21 09:03

Exercício: 2022

Página: 2/3

4R Sistemas

ANEXO 6 - PROGRAMA DE TRABALHO - GERAL

Funcional	Descrição	Op. Especiais	Projetos	Atividades	Total
10.305	VIGILANCIA EPIDEMIOLOGICA	0,00	0,00	1.000,00	1.000,00
10.305.0006	PROGRAMAS DESTINADOS AO DESENVOLV. SUSTEN	0,00	0,00	1.000,00	1.000,00
Total:		0,00	63.500,00	4.448.600,00	4.512.100,00
12	EDUCAÇÃO	0,00	203.200,00	5.304.100,00	5.507.300,00
12.306	ALIMENTACAO E NUTRICAO	0,00	15.000,00	204.900,00	219.900,00
12.306.0005	GESTÕES PARA O DESENVOLVIMENTO HUMANO NA	0,00	15.000,00	204.900,00	219.900,00
12.361	ENSINO FUNDAMENTAL	0,00	128.200,00	4.765.500,00	4.893.700,00
12.361.0005	GESTÕES PARA O DESENVOLVIMENTO HUMANO NA	0,00	128.200,00	4.765.500,00	4.893.700,00
12.365	EDUCACAO INFANTIL	0,00	60.000,00	320.700,00	380.700,00
12.365.0005	GESTÕES PARA O DESENVOLVIMENTO HUMANO NA	0,00	60.000,00	320.700,00	380.700,00
12.367	EDUCACAO ESPECIAL	0,00	0,00	13.000,00	13.000,00
12.367.0005	GESTÕES PARA O DESENVOLVIMENTO HUMANO NA	0,00	0,00	13.000,00	13.000,00
Total:		0,00	203.200,00	5.304.100,00	5.507.300,00
13	CULTURA	0,00	21.000,00	594.000,00	615.000,00
13.392	DIFUSAO CULTURAL	0,00	21.000,00	594.000,00	615.000,00
13.392.0005	GESTÕES PARA O DESENVOLVIMENTO HUMANO NA	0,00	21.000,00	594.000,00	615.000,00
Total:		0,00	21.000,00	594.000,00	615.000,00
15	URBANISMO	0,00	131.000,00	1.928.100,00	2.059.100,00
15.452	SERVICOS URBANOS	0,00	131.000,00	1.928.100,00	2.059.100,00
15.452.0009	PROGRAMAS DESTINADOS AO DESENVOLVIMENTO	0,00	131.000,00	1.928.100,00	2.059.100,00
Total:		0,00	131.000,00	1.928.100,00	2.059.100,00
17	SANEAMENTO	0,00	120.000,00	12.000,00	132.000,00
17.512	SANEAMENTO BASICO URBANO	0,00	120.000,00	12.000,00	132.000,00
17.512.0006	PROGRAMAS DESTINADOS AO DESENVOLV. SUSTEN	0,00	120.000,00	12.000,00	132.000,00
Total:		0,00	120.000,00	12.000,00	132.000,00
20	AGRICULTURA	0,00	185.000,00	614.000,00	799.000,00
20.606	EXTENSAO RURAL	0,00	185.000,00	614.000,00	799.000,00
20.606.0012	IMPLEMENTAÇÃO E INCENTIVO À PRODUÇÃO RURA	0,00	185.000,00	614.000,00	799.000,00
Total:		0,00	185.000,00	614.000,00	799.000,00
23	COMÉRCIO E SERVIÇOS	0,00	0,00	25.000,00	25.000,00
23.695	TURISMO	0,00	0,00	25.000,00	25.000,00



MUNICÍPIO DE REDENÇÃO DA SERRA
DEPARTAMENTO DE FINANÇAS
SETOR CONTÁBIL

Usuário: ROBERTO

29/09/21 09:03

Exercício: 2022

Página: 3/3

4R Sistemas

ANEXO 6 - PROGRAMA DE TRABALHO - GERAL

Funcional	Descrição	Op. Especiais	Projetos	Atividades	Total
23.695.0005	GESTÕES PARA O DESENVOLVIMENTO HUMANO NA	0,00	0,00	25.000,00	25.000,00
	Total:	0,00	0,00	25.000,00	25.000,00
26	TRANSPORTE	0,00	50.000,00	1.535.400,00	1.585.400,00
26.782	TRANSPORTE RODOVIARIO	0,00	50.000,00	1.535.400,00	1.585.400,00
26.782.0008	DESENVOLVIMENTO DE AÇÕES DESTINADAS A INFF	0,00	50.000,00	1.535.400,00	1.585.400,00
	Total:	0,00	50.000,00	1.535.400,00	1.585.400,00
27	DESPORTO E LAZER	0,00	40.000,00	310.000,00	350.000,00
27.812	DESPORTO COMUNITARIO	0,00	40.000,00	310.000,00	350.000,00
27.812.0005	GESTÕES PARA O DESENVOLVIMENTO HUMANO NA	0,00	40.000,00	310.000,00	350.000,00
	Total:	0,00	40.000,00	310.000,00	350.000,00
99	RESERVA DE CONTINGÊNCIA	374.200,00	0,00	0,00	374.200,00
99.999	RESERVA DE CONTINGENCIA	374.200,00	0,00	0,00	374.200,00
99.999.9999	RESERVA DE CONTINGÊNCIA	374.200,00	0,00	0,00	374.200,00
	Total:	374.200,00	0,00	0,00	374.200,00
	Total Geral:	2.165.200,00	1.100.200,00	18.528.300,00	21.793.700,00

REDENÇÃO DA SERRA, 29 de Setembro de 2021.

JUCIMAR FERREIRA DA SILVA
PREFEITO
09856913870

ROBERTO GIUNTA
CONTADOR
1SP168.492



MUNICÍPIO DE REDENÇÃO DA SERRA
DEPARTAMENTO DE FINANÇAS
SETOR CONTÁBIL

Usuário: ROBERTO

29/09/21 09:03

Exercício: 2022

Página: 1/8

**ANEXO 7 - PROGRAMA DE TRABALHO DE GOVERNO - DEMONSTRATIVO DE FUNÇÕES,
SUBFUNÇÕES E PROGRAMAS POR PROJETOS E ATIVIDADES - GERAL**

Órgão: 01 - PODER LEGISLATIVO

Unidade Orçamentária: 01 - CAMARA MUNICIPAL

Unidade Executora: 01 - CÂMARA MUNICIPAL

Funcional	Descrição	Op. Especiais	Projetos	Atividades	Total
01	LEGISLATIVA	0,00	145.000,00	746.100,00	891.100,00
01.031	AÇÃO LEGISLATIVA	0,00	145.000,00	746.100,00	891.100,00
01.031.0001	GESTÕES VOLTADAS PARA O DESENVOLVIMENTO	0,00	145.000,00	746.100,00	891.100,00
01.031.0001.1039	CONSTRUÇÕES E OBRAS DESTINADAS A INFRAE	0,00	110.000,00	0,00	110.000,00
01.031.0001.1040	AQUISIÇÃO DE VEÍCULOS, MÓVEIS E EQUIPAME	0,00	35.000,00	0,00	35.000,00
01.031.0001.2058	ÕES DESTINADAS AO DESENVOLVIMENTO E INOVAÇ	0,00	0,00	746.100,00	746.100,00
Total:		0,00	145.000,00	746.100,00	891.100,00

Órgão: 02 - PODER EXECUTIVO

Unidade Orçamentária: 01 - GABINETE DO PREFEITO

Unidade Executora: 01 - GABINETE DO PREFEITO E DEPENDÊNCIAS

Funcional	Descrição	Op. Especiais	Projetos	Atividades	Total
04	ADMINISTRAÇÃO	0,00	20.000,00	377.000,00	397.000,00
04.121	PLANEJAMENTO E ORÇAMENTO	0,00	20.000,00	377.000,00	397.000,00
04.121.0002	PROMOÇÃO DE GESTÕES ADMINISTRATIVAS E DE	0,00	20.000,00	377.000,00	397.000,00
04.121.0002.1001	OS DESTINADOS AO INCREMENTO DE ATENDIMENTC	0,00	20.000,00	0,00	20.000,00
04.121.0002.2001	MANUTENÇÃO DAS AÇÕES ADMINISTRATIVAS I	0,00	0,00	312.000,00	312.000,00
04.121.0002.2002	ADIANTAMENTOS CONCEDIDOS	0,00	0,00	65.000,00	65.000,00
Total:		0,00	20.000,00	377.000,00	397.000,00

Órgão: 02 - PODER EXECUTIVO

Unidade Orçamentária: 01 - GABINETE DO PREFEITO

Unidade Executora: 02 - JUNTA DO SERVIÇO MILITAR

Funcional	Descrição	Op. Especiais	Projetos	Atividades	Total
05	DEFESA NACIONAL	0,00	0,00	20.000,00	20.000,00
05.153	DEFESA TERRESTRE	0,00	0,00	20.000,00	20.000,00
05.153.0002	PROMOÇÃO DE GESTÕES ADMINISTRATIVAS E DE	0,00	0,00	20.000,00	20.000,00
05.153.0002.2003	MANUTENÇÃO DAS AÇÕES DE DEFESA E SEGUFI	0,00	0,00	20.000,00	20.000,00
Total:		0,00	0,00	20.000,00	20.000,00

Órgão: 02 - PODER EXECUTIVO

Unidade Orçamentária: 01 - GABINETE DO PREFEITO

Unidade Executora: 03 - PROCURADORIA JURÍDICA

Funcional	Descrição	Op. Especiais	Projetos	Atividades	Total
04	ADMINISTRAÇÃO	0,00	7.000,00	187.000,00	194.000,00
04.061	AÇÃO JUDICIÁRIA	0,00	7.000,00	187.000,00	194.000,00
04.061.0002	PROMOÇÃO DE GESTÕES ADMINISTRATIVAS E DE	0,00	7.000,00	187.000,00	194.000,00
04.061.0002.1002	ENTOS DESTINADOS AO INCREMENTO DE ATENDIME	0,00	7.000,00	0,00	7.000,00
04.061.0002.2004	MANUTENÇÃO DAS AÇÕES ADMINISTRATIVAS I	0,00	0,00	187.000,00	187.000,00
Total:		0,00	7.000,00	187.000,00	194.000,00

Órgão: 02 - PODER EXECUTIVO

Unidade Orçamentária: 02 - SECRETARIA DE ADMINISTRAÇÃO

Unidade Executora: 01 - SETOR DE ADMINISTRAÇÃO GERAL

Funcional	Descrição	Op. Especiais	Projetos	Atividades	Total
04	ADMINISTRAÇÃO	108.000,00	36.000,00	1.021.500,00	1.165.500,00
04.121	PLANEJAMENTO E ORÇAMENTO	108.000,00	36.000,00	1.021.500,00	1.165.500,00
04.121.0002	PROMOÇÃO DE GESTÕES ADMINISTRATIVAS E DE	108.000,00	36.000,00	1.021.500,00	1.165.500,00



MUNICÍPIO DE REDENÇÃO DA SERRA
DEPARTAMENTO DE FINANÇAS
SETOR CONTÁBIL

Usuário: ROBERTO

29/09/21 09:03

Exercício: 2022

Página: 2/8

**ANEXO 7 - PROGRAMA DE TRABALHO DE GOVERNO - DEMONSTRATIVO DE FUNÇÕES,
SUBFUNÇÕES E PROGRAMAS POR PROJETOS E ATIVIDADES - GERAL**

Funcional	Descrição	Op. Especiais	Projetos	Atividades	Total
04.121.0002.0001	PRECATÓRIOS JUDICIAIS - ARTIGO 100 CF	60.000,00	0,00	0,00	60.000,00
04.121.0002.0002	CATÓRIOS JUDICIAIS DECORRENTES DE REQUISITO	48.000,00	0,00	0,00	48.000,00
04.121.0002.1003	MÓVEIS, EQUIPAMENTOS E MATERIAIS PARA A	0,00	35.000,00	0,00	35.000,00
04.121.0002.1004	AQUISIÇÃO DE IMÓVEIS E DESAPROPRIAÇÕES	0,00	1.000,00	0,00	1.000,00
04.121.0002.2005	MANUTENÇÃO DE GESTÕES ADMINISTRATIVAS	0,00	0,00	1.009.500,00	1.009.500,00
04.121.0002.2006	ADIANTAMENTOS CONCEDIDOS	0,00	0,00	12.000,00	12.000,00
Total:		108.000,00	36.000,00	1.021.500,00	1.165.500,00

Órgão: 02 - PODER EXECUTIVO
Unidade Orçamentária: 02 - SECRETARIA DE ADMINISTRAÇÃO
Unidade Executora: 02 - SETOR DE ASSISTÊNCIA E PREVIDÊNCIA

Funcional	Descrição	Op. Especiais	Projetos	Atividades	Total
04	ADMINISTRAÇÃO	1.042.000,00	0,00	0,00	1.042.000,00
04.121	PLANEJAMENTO E ORÇAMENTO	1.042.000,00	0,00	0,00	1.042.000,00
04.121.0002	PROMOÇÃO DE GESTÕES ADMINISTRATIVAS E DE	1.042.000,00	0,00	0,00	1.042.000,00
04.121.0002.0003	OPERAÇÕES ESPECIAIS	1.042.000,00	0,00	0,00	1.042.000,00
Total:		1.042.000,00	0,00	0,00	1.042.000,00

Órgão: 02 - PODER EXECUTIVO
Unidade Orçamentária: 02 - SECRETARIA DE ADMINISTRAÇÃO
Unidade Executora: 03 - SETOR DE COMPRAS, LICITAÇÕES, CONTRATOS E CONVÊNIOS

Funcional	Descrição	Op. Especiais	Projetos	Atividades	Total
04	ADMINISTRAÇÃO	0,00	8.000,00	135.500,00	143.500,00
04.121	PLANEJAMENTO E ORÇAMENTO	0,00	8.000,00	135.500,00	143.500,00
04.121.0002	PROMOÇÃO DE GESTÕES ADMINISTRATIVAS E DE	0,00	8.000,00	135.500,00	143.500,00
04.121.0002.1005	MÓVEIS E EQUIPAMENTOS DESTINADOS AO IN	0,00	8.000,00	0,00	8.000,00
04.121.0002.2007	MANUTENÇÃO DAS AÇÕES ADMINISTRATIVAS I	0,00	0,00	135.500,00	135.500,00
Total:		0,00	8.000,00	135.500,00	143.500,00

Órgão: 02 - PODER EXECUTIVO
Unidade Orçamentária: 02 - SECRETARIA DE ADMINISTRAÇÃO
Unidade Executora: 04 - SETOR DE INFORMÁTICA E TECNOLOGIA DA INFORMAÇÃO

Funcional	Descrição	Op. Especiais	Projetos	Atividades	Total
04	ADMINISTRAÇÃO	0,00	18.000,00	322.000,00	340.000,00
04.121	PLANEJAMENTO E ORÇAMENTO	0,00	18.000,00	322.000,00	340.000,00
04.121.0002	PROMOÇÃO DE GESTÕES ADMINISTRATIVAS E DE	0,00	18.000,00	322.000,00	340.000,00
04.121.0002.1006	, EQUIPAMENTOS E MATERIAIS PARA INFORMÁTICA	0,00	18.000,00	0,00	18.000,00
04.121.0002.2008	DE GESTÕES ADMINISTRATIVAS PARA INFORMÁTICA	0,00	0,00	322.000,00	322.000,00
Total:		0,00	18.000,00	322.000,00	340.000,00

Órgão: 02 - PODER EXECUTIVO
Unidade Orçamentária: 03 - SECRETARIA DE FINANÇAS E PLANEJAMENTO
Unidade Executora: 01 - SETOR DE CONTABILIDADE

Funcional	Descrição	Op. Especiais	Projetos	Atividades	Total
04	ADMINISTRAÇÃO	0,00	7.000,00	247.500,00	254.500,00
04.123	ADMINISTRAÇÃO FINANCEIRA	0,00	7.000,00	247.500,00	254.500,00
04.123.0003	PROGRAMAS DE INCREMENTO DA GESTÃO FAZEN	0,00	7.000,00	247.500,00	254.500,00
04.123.0003.1007	MÓVEIS, EQUIPAMENTOS E MATERIAIS PARA A /	0,00	7.000,00	0,00	7.000,00
04.123.0003.2009	MANUTENÇÃO DOS PROGRAMAS DA GESTÃO F/	0,00	0,00	244.500,00	244.500,00
04.123.0003.2010	ADIANTAMENTOS CONCEDIDOS	0,00	0,00	3.000,00	3.000,00
Total:		0,00	7.000,00	247.500,00	254.500,00



MUNICÍPIO DE REDENÇÃO DA SERRA
DEPARTAMENTO DE FINANÇAS
SETOR CONTÁBIL

Usuário: ROBERTO

29/09/21 09:03

Exercício: 2022

Página: 3/8

**ANEXO 7 - PROGRAMA DE TRABALHO DE GOVERNO - DEMONSTRATIVO DE FUNÇÕES,
SUBFUNÇÕES E PROGRAMAS POR PROJETOS E ATIVIDADES - GERAL**

Órgão: 02 - PODER EXECUTIVO
Unidade Orçamentária: 03 - SECRETARIA DE FINANÇAS E PLANEJAMENTO
Unidade Executora: 02 - SETOR DA DÍVIDA PÚBLICA

Funcional	Descrição	Op. Especiais	Projetos	Atividades	Total
04	ADMINISTRAÇÃO	641.000,00	0,00	0,00	641.000,00
04.123	ADMINISTRAÇÃO FINANCEIRA	641.000,00	0,00	0,00	641.000,00
04.123.0003	PROGRAMAS DE INCREMENTO DA GESTÃO FAZEN	641.000,00	0,00	0,00	641.000,00
04.123.0003.0004	OPERAÇÕES ESPECIAIS	641.000,00	0,00	0,00	641.000,00
Total:		641.000,00	0,00	0,00	641.000,00

Órgão: 02 - PODER EXECUTIVO
Unidade Orçamentária: 04 - SECRETARIA DE EDUCAÇÃO
Unidade Executora: 01 - SETOR DO ENSINO FUNDAMENTAL

Funcional	Descrição	Op. Especiais	Projetos	Atividades	Total
12	EDUCAÇÃO	0,00	68.200,00	2.832.000,00	2.900.200,00
12.361	ENSINO FUNDAMENTAL	0,00	68.200,00	2.832.000,00	2.900.200,00
12.361.0005	GESTÕES PARA O DESENVOLVIMENTO HUMANO N	0,00	68.200,00	2.832.000,00	2.900.200,00
12.361.0005.1008	MAS E ADAPTAÇÕES DE INTERESSE DO DESENVOLVI	0,00	8.000,00	0,00	8.000,00
12.361.0005.1009	EIS E EQUIPAMENTOS DESTINADOS AO DESENVOLV	0,00	40.200,00	0,00	40.200,00
12.361.0005.1010	OBRAS, REFORMAS E ADAPTAÇÕES DE INTERESSE D	0,00	10.000,00	0,00	10.000,00
12.361.0005.1011	ÓVEIS, VEÍCULOS E EQUIPAMENTOS DESTINADOS A	0,00	10.000,00	0,00	10.000,00
12.361.0005.2011	MANUTENÇÃO DE GESTÕES PARA O DESENVOLVII	0,00	0,00	940.000,00	940.000,00
12.361.0005.2012	ADIANTAMENTOS CONCEDIDOS	0,00	0,00	3.000,00	3.000,00
12.361.0005.2013	E - MANUTENÇÃO DE GESTÕES PARA O DESENVOLVI	0,00	0,00	267.100,00	267.100,00
12.361.0005.2014	TRANSPORTE DE ALUNOS - ENSINO FUNDAMEN	0,00	0,00	1.621.900,00	1.621.900,00
Total:		0,00	68.200,00	2.832.000,00	2.900.200,00

Órgão: 02 - PODER EXECUTIVO
Unidade Orçamentária: 04 - SECRETARIA DE EDUCAÇÃO
Unidade Executora: 02 - SETOR DO FUNDEB

Funcional	Descrição	Op. Especiais	Projetos	Atividades	Total
12	EDUCAÇÃO	0,00	60.000,00	1.933.500,00	1.993.500,00
12.361	ENSINO FUNDAMENTAL	0,00	60.000,00	1.933.500,00	1.993.500,00
12.361.0005	GESTÕES PARA O DESENVOLVIMENTO HUMANO N	0,00	60.000,00	1.933.500,00	1.993.500,00
12.361.0005.1012	APTAÇÕES DE INTERESSE DO DESENVOLVIMENTO D	0,00	10.000,00	0,00	10.000,00
12.361.0005.1013	UIPAMENTOS DESTINADOS AO DESENVOLVIMENTO I	0,00	50.000,00	0,00	50.000,00
12.361.0005.2015	MANUTENÇÃO DO MAGISTÉRIO DO FUNDEB 70	0,00	0,00	1.010.000,00	1.010.000,00
12.361.0005.2016	MANUTENÇÃO DO MAGISTÉRIO DO FUNDEB - 7	0,00	0,00	386.000,00	386.000,00
12.361.0005.2017	MANUTENÇÃO DO MAGISTÉRIO DO FUNDEB - 7	0,00	0,00	80.000,00	80.000,00
12.361.0005.2018	ÕES PARA O DESENVOLVIMENTO NA ÁREA DE ENSIN	0,00	0,00	316.000,00	316.000,00
12.361.0005.2019	STÕES PARA O DESENVOLVIMENTO NA ÁREA DE ENS	0,00	0,00	141.500,00	141.500,00
Total:		0,00	60.000,00	1.933.500,00	1.993.500,00

Órgão: 02 - PODER EXECUTIVO
Unidade Orçamentária: 04 - SECRETARIA DE EDUCAÇÃO
Unidade Executora: 03 - SETOR DO ENSINO INFANTIL

Funcional	Descrição	Op. Especiais	Projetos	Atividades	Total
12	EDUCAÇÃO	0,00	60.000,00	320.700,00	380.700,00
12.365	EDUCACAO INFANTIL	0,00	60.000,00	320.700,00	380.700,00
12.365.0005	GESTÕES PARA O DESENVOLVIMENTO HUMANO N	0,00	60.000,00	320.700,00	380.700,00
12.365.0005.1014	CONSTRUÇÃO E REFORMAS DESTINADOS A EDI	0,00	45.000,00	0,00	45.000,00
12.365.0005.1015	MÓVEIS E EQUIPAMENTOS DESTINADOS A EDU	0,00	15.000,00	0,00	15.000,00
12.365.0005.2020	MANUTENÇÃO DE GESTÕES PARA O DESENVOLV	0,00	0,00	33.000,00	33.000,00
12.365.0005.2021	TRANSPORTE DE ALUNOS - ENSINO INFANTIL	0,00	0,00	287.700,00	287.700,00



MUNICÍPIO DE REDENÇÃO DA SERRA
DEPARTAMENTO DE FINANÇAS
SETOR CONTÁBIL

Usuário: ROBERTO

29/09/21 09:03

Exercício: 2022

Página: 4/8

**ANEXO 7 - PROGRAMA DE TRABALHO DE GOVERNO - DEMONSTRATIVO DE FUNÇÕES,
SUBFUNÇÕES E PROGRAMAS POR PROJETOS E ATIVIDADES - GERAL**

Total: 0,00 60.000,00 320.700,00 380.700,00

Órgão: 02 - PODER EXECUTIVO
Unidade Orçamentária: 04 - SECRETARIA DE EDUCAÇÃO
Unidade Executora: 04 - SETOR DO ENSINO ESPECIAL

Funcional	Descrição	Op. Especiais	Projetos	Atividades	Total
12	EDUCAÇÃO	0,00	0,00	13.000,00	13.000,00
12.367	EDUCACAO ESPECIAL	0,00	0,00	13.000,00	13.000,00
12.367.0005	GESTÕES PARA O DESENVOLVIMENTO HUMANO N	0,00	0,00	13.000,00	13.000,00
12.367.0005.2022	MANUTENÇÃO DE GESTÕES PARA O DESENVOLV	0,00	0,00	13.000,00	13.000,00
Total:		0,00	0,00	13.000,00	13.000,00

Órgão: 02 - PODER EXECUTIVO
Unidade Orçamentária: 04 - SECRETARIA DE EDUCAÇÃO
Unidade Executora: 05 - SETOR DE MERENDA ESCOLAR

Funcional	Descrição	Op. Especiais	Projetos	Atividades	Total
12	EDUCAÇÃO	0,00	15.000,00	204.900,00	219.900,00
12.306	ALIMENTACAO E NUTRICAO	0,00	15.000,00	204.900,00	219.900,00
12.306.0005	GESTÕES PARA O DESENVOLVIMENTO HUMANO N	0,00	15.000,00	204.900,00	219.900,00
12.306.0005.1016	EQUIPAMENTOS E UTENSÍLIOS DESTINADOS A	0,00	15.000,00	0,00	15.000,00
12.306.0005.2023	MANUTENÇÃO DE AÇÕES DESTINADAS A MERE	0,00	0,00	204.900,00	204.900,00
Total:		0,00	15.000,00	204.900,00	219.900,00

Órgão: 02 - PODER EXECUTIVO
Unidade Orçamentária: 05 - SECRETARIA DE SAÚDE E SANEAMENTO
Unidade Executora: 01 - FUNDO MUNICIPAL DE SAÚDE

Funcional	Descrição	Op. Especiais	Projetos	Atividades	Total
10	SAÚDE	0,00	63.500,00	4.448.600,00	4.512.100,00
10.301	ATENCAO BASICA	0,00	63.500,00	4.026.400,00	4.089.900,00
10.301.0006	PROGRAMAS DESTINADOS AO DESENVOLV. SUSTE	0,00	63.500,00	4.026.400,00	4.089.900,00
10.301.0006.1017	MAS E CONSTRUÇÕES DE INTERESSE DOS SERVIÇOS	0,00	10.000,00	0,00	10.000,00
10.301.0006.1018	MÓVEIS E UTENSÍLIOS DESTINADOS AOS SERVIÇOS	0,00	34.500,00	0,00	34.500,00
10.301.0006.1041	OS, MÓVEIS E UTENSÍLIOS DESTINADOS AOS SERVI	0,00	19.000,00	0,00	19.000,00
10.301.0006.2024	ONADAS COM DESENV SUSTENTÁVEL, QUALIDADE D	0,00	0,00	3.497.700,00	3.497.700,00
10.301.0006.2025	ADIANTAMENTOS CONCEDIDOS	0,00	0,00	20.000,00	20.000,00
10.301.0006.2026	MANUTENÇÃO DE AÇÕES RELACIONADAS A QUALI	0,00	0,00	38.000,00	38.000,00
10.301.0006.2027	BLOCO 301 - PISO DE ATENÇÃO PRIMÁRIA APS	0,00	0,00	470.700,00	470.700,00
10.302	ASSIST.HOSPITALAR E AMBULATORIAL	0,00	0,00	366.800,00	366.800,00
10.302.0006	PROGRAMAS DESTINADOS AO DESENVOLV. SUSTE	0,00	0,00	366.800,00	366.800,00
10.302.0006.2028	- ATENÇÃO DE MÉDIA E ALTA COMPLEXIDADE AMBU	0,00	0,00	366.800,00	366.800,00
10.303	SUPORTE PROFILATICO E TERAPEUTICO	0,00	0,00	17.400,00	17.400,00
10.303.0006	PROGRAMAS DESTINADOS AO DESENVOLV. SUSTE	0,00	0,00	17.400,00	17.400,00
10.303.0006.2029	BLOCO 303 - ASSISTÊNCIA FARMACÊUTICA BÁS	0,00	0,00	17.400,00	17.400,00
10.304	VIGILANCIA SANITARIA	0,00	0,00	37.000,00	37.000,00
10.304.0006	PROGRAMAS DESTINADOS AO DESENVOLV. SUSTE	0,00	0,00	37.000,00	37.000,00
10.304.0006.2030	BLOCO 304 - VIGILÂNCIA EM SAÚDE	0,00	0,00	37.000,00	37.000,00
10.305	VIGILANCIA EPIDEMIOLOGICA	0,00	0,00	1.000,00	1.000,00
10.305.0006	PROGRAMAS DESTINADOS AO DESENVOLV. SUSTE	0,00	0,00	1.000,00	1.000,00
10.305.0006.2031	BLOCO 305 - GESTÃO DO SUS	0,00	0,00	1.000,00	1.000,00



MUNICÍPIO DE REDENÇÃO DA SERRA
DEPARTAMENTO DE FINANÇAS
SETOR CONTÁBIL

Usuário: ROBERTO

29/09/21 09:03

Exercício: 2022

Página: 5/8

**ANEXO 7 - PROGRAMA DE TRABALHO DE GOVERNO - DEMONSTRATIVO DE FUNÇÕES,
SUBFUNÇÕES E PROGRAMAS POR PROJETOS E ATIVIDADES - GERAL**

Total: 0,00 63.500,00 4.448.600,00 4.512.100,00

Órgão: 02 - PODER EXECUTIVO
Unidade Orçamentária: 05 - SECRETARIA DE SAÚDE E SANEAMENTO
Unidade Executora: 02 - SETOR DE SANEAMENTO E PROTEÇÃO AO MEIO AMBIENTE

Funcional	Descrição	Op. Especiais	Projetos	Atividades	Total
17	SANEAMENTO	0,00	120.000,00	12.000,00	132.000,00
17.512	SANEAMENTO BASICO URBANO	0,00	120.000,00	12.000,00	132.000,00
17.512.0006	PROGRAMAS DESTINADOS AO DESENVOLV. SUSTE	0,00	120.000,00	12.000,00	132.000,00
17.512.0006.1019	ESTIMENTOS DESTINADOS AO SANEAMENTO BÁSICC	0,00	120.000,00	0,00	120.000,00
17.512.0006.2032	NUTENÇÃO DO AÇÕES RELACIONADAS A QUALIDADE	0,00	0,00	12.000,00	12.000,00
Total:		0,00	120.000,00	12.000,00	132.000,00

Órgão: 02 - PODER EXECUTIVO
Unidade Orçamentária: 06 - SECRETARIA DE PROMOÇÃO SOCIAL
Unidade Executora: 01 - FUNDO SOCIAL DE SOLIDARIEDADE

Funcional	Descrição	Op. Especiais	Projetos	Atividades	Total
08	ASSISTÊNCIA SOCIAL	0,00	0,00	22.000,00	22.000,00
08.244	ASSISTÊNCIA COMUNITÁRIA	0,00	0,00	22.000,00	22.000,00
08.244.0007	IMPLEMENTO DAS AÇÕES DESTINADOS AO DESEN	0,00	0,00	22.000,00	22.000,00
08.244.0007.2033	MANUTENÇÃO DE AÇÕES DESTINADAS AO DESEI	0,00	0,00	22.000,00	22.000,00
Total:		0,00	0,00	22.000,00	22.000,00

Órgão: 02 - PODER EXECUTIVO
Unidade Orçamentária: 06 - SECRETARIA DE PROMOÇÃO SOCIAL
Unidade Executora: 02 - FUNDO MUNICIPAL DE ASSISTÊNCIA SOCIAL

Funcional	Descrição	Op. Especiais	Projetos	Atividades	Total
08	ASSISTÊNCIA SOCIAL	0,00	21.000,00	472.300,00	493.300,00
08.244	ASSISTÊNCIA COMUNITÁRIA	0,00	21.000,00	472.300,00	493.300,00
08.244.0007	IMPLEMENTO DAS AÇÕES DESTINADOS AO DESEN	0,00	21.000,00	472.300,00	493.300,00
08.244.0007.1020	OBRAS - REFORMAS DO FUNDO MUNICIPAL DE	0,00	1.000,00	0,00	1.000,00
08.244.0007.1021	MÓVEIS E UTENSÍLIOS DESTINADOS AO FUNDO MU	0,00	20.000,00	0,00	20.000,00
08.244.0007.2034	MANUTENÇÃO DE AÇÕES DESTINADAS AO DESEN	0,00	0,00	420.000,00	420.000,00
08.244.0007.2035	ADIANTAMENTOS CONCEDIDOS	0,00	0,00	7.000,00	7.000,00
08.244.0007.2036	PROTEÇÃO SOCIAL BÁSICA	0,00	0,00	45.300,00	45.300,00
Total:		0,00	21.000,00	472.300,00	493.300,00

Órgão: 02 - PODER EXECUTIVO
Unidade Orçamentária: 06 - SECRETARIA DE PROMOÇÃO SOCIAL
Unidade Executora: 03 - FUNDO MUNICIPAL DOS DIREITOS DA CRIANÇA E ADOLESCENTE

Funcional	Descrição	Op. Especiais	Projetos	Atividades	Total
08	ASSISTÊNCIA SOCIAL	0,00	3.000,00	154.000,00	157.000,00
08.243	ASSISTÊNCIA A CRIANÇA E ADOLESCENTE	0,00	3.000,00	154.000,00	157.000,00
08.243.0007	IMPLEMENTO DAS AÇÕES DESTINADOS AO DESEN	0,00	3.000,00	154.000,00	157.000,00
08.243.0007.1022	EQUIPAMENTOS, MÓVEIS E UTENSÍLIOS DESTI	0,00	3.000,00	0,00	3.000,00
08.243.0007.2037	AÇÕES DESTINADAS AO ATENDIMENTO E DESENV. I	0,00	0,00	154.000,00	154.000,00
Total:		0,00	3.000,00	154.000,00	157.000,00

Órgão: 02 - PODER EXECUTIVO
Unidade Orçamentária: 06 - SECRETARIA DE PROMOÇÃO SOCIAL
Unidade Executora: 04 - CENTRO DE REFERÊNCIA DE ASSISTÊNCIA SOCIAL

Funcional	Descrição	Op. Especiais	Projetos	Atividades	Total
-----------	-----------	---------------	----------	------------	-------



MUNICÍPIO DE REDENÇÃO DA SERRA
DEPARTAMENTO DE FINANÇAS
SETOR CONTÁBIL

Usuário: ROBERTO

29/09/21 09:03

Exercício: 2022

Página: 6/8

**ANEXO 7 - PROGRAMA DE TRABALHO DE GOVERNO - DEMONSTRATIVO DE FUNÇÕES,
SUBFUNÇÕES E PROGRAMAS POR PROJETOS E ATIVIDADES - GERAL**

Órgão: 02 - PODER EXECUTIVO
Unidade Orçamentária: 06 - SECRETARIA DE PROMOÇÃO SOCIAL
Unidade Executora: 04 - CENTRO DE REFERÊNCIA DE ASSISTÊNCIA SOCIAL

Funcional	Descrição	Op. Especiais	Projetos	Atividades	Total
08	ASSISTÊNCIA SOCIAL	0,00	21.500,00	52.200,00	73.700,00
08.244	ASSISTÊNCIA COMUNITÁRIA	0,00	21.500,00	52.200,00	73.700,00
08.244.0007	IMPLEMENTO DAS AÇÕES DESTINADOS AO DESEN	0,00	21.500,00	52.200,00	73.700,00
08.244.0007.1023	MÓVEIS E UTENSÍLIOS DESTINADOS AO CRAS - PR	0,00	20.000,00	0,00	20.000,00
08.244.0007.1024	BLOCO DE GESTÃO DO IGD SUAS - INVESTIMEI	0,00	500,00	0,00	500,00
08.244.0007.1025	BLOCO DE GESTÃO DO IGD PBF - BOLSA FAMÍL	0,00	1.000,00	0,00	1.000,00
08.244.0007.2038	MANUTENÇÃO DE AÇÕES DESTINADAS AO CRAS - F	0,00	0,00	42.300,00	42.300,00
08.244.0007.2039	BLOCO DE GESTÃO DO IGD SUAS - MANUTENÇ	0,00	0,00	600,00	600,00
08.244.0007.2040	BLOCO DE GESTÃO DO IGD PBF - BOLSA FAMÍL	0,00	0,00	9.300,00	9.300,00
Total:		0,00	21.500,00	52.200,00	73.700,00

Órgão: 02 - PODER EXECUTIVO
Unidade Orçamentária: 07 - SECRETARIA DE ESTRADAS DE RODAGEM
Unidade Executora: 01 - S.E.R.M

Funcional	Descrição	Op. Especiais	Projetos	Atividades	Total
26	TRANSPORTE	0,00	50.000,00	1.535.400,00	1.585.400,00
26.782	TRANSPORTE RODOVIARIO	0,00	50.000,00	1.535.400,00	1.585.400,00
26.782.0008	DESENVOLVIMENTO DE AÇÕES DESTINADAS A INI	0,00	50.000,00	1.535.400,00	1.585.400,00
26.782.0008.1026	ES E OBRAS DESTINADAS A INFRAESTRUTURA DE ES	0,00	30.000,00	0,00	30.000,00
26.782.0008.1027	UIPAMENTOS DESTINADOS A INFRAESTRUTURA DE I	0,00	20.000,00	0,00	20.000,00
26.782.0008.2041	NUTENÇÃO DE AÇÕES DESTINADAS A INFRAESTRUT	0,00	0,00	1.001.000,00	1.001.000,00
26.782.0008.2042	MANUTENÇÃO DE ESTRADAS RURAIS	0,00	0,00	390.000,00	390.000,00
26.782.0008.2043	MANUTENÇÃO DE PONTES	0,00	0,00	140.000,00	140.000,00
26.782.0008.2044	MANUTENÇÃO DE ESTRADAS MUNICIPAIS - CII	0,00	0,00	4.400,00	4.400,00
Total:		0,00	50.000,00	1.535.400,00	1.585.400,00

Órgão: 02 - PODER EXECUTIVO
Unidade Orçamentária: 08 - SECRETARIA DE SERVIÇOS MUNICIPAIS
Unidade Executora: 01 - SETOR DE SERVIÇOS URBANOS

Funcional	Descrição	Op. Especiais	Projetos	Atividades	Total
15	URBANISMO	0,00	65.000,00	1.739.100,00	1.804.100,00
15.452	SERVICOS URBANOS	0,00	65.000,00	1.739.100,00	1.804.100,00
15.452.0009	PROGRAMAS DESTINADOS AO DESENVOLVIMENTC	0,00	65.000,00	1.739.100,00	1.804.100,00
15.452.0009.1028	ÕES E OBRAS DESTINADAS A DESENVOLVIMENTO E	0,00	40.000,00	0,00	40.000,00
15.452.0009.1029	ÇÃO DE MÁQUINAS E EQUIPAMENTOS DESTINADOS	0,00	15.000,00	0,00	15.000,00
15.452.0009.1030	AQUISIÇÃO DE MÁQUINAS E EQUIPAMENTOS DESTII	0,00	10.000,00	0,00	10.000,00
15.452.0009.2045	ENÇÃO DE AÇÕES DESTINADAS AO DESENVOLVIMEN	0,00	0,00	1.189.000,00	1.189.000,00
15.452.0009.2046	MANUTENÇÃO DE AÇÕES DESTINADAS A ILUMI	0,00	0,00	50.100,00	50.100,00
15.452.0009.2047	MANUTENÇÃO DAS ATIVIDADES DA CIDADE LII	0,00	0,00	500.000,00	500.000,00
Total:		0,00	65.000,00	1.739.100,00	1.804.100,00

Órgão: 02 - PODER EXECUTIVO
Unidade Orçamentária: 08 - SECRETARIA DE SERVIÇOS MUNICIPAIS
Unidade Executora: 02 - SETOR DE OBRAS E INFRAESTRUTURA URBANA

Funcional	Descrição	Op. Especiais	Projetos	Atividades	Total
15	URBANISMO	0,00	66.000,00	189.000,00	255.000,00
15.452	SERVICOS URBANOS	0,00	66.000,00	189.000,00	255.000,00
15.452.0009	PROGRAMAS DESTINADOS AO DESENVOLVIMENTC	0,00	66.000,00	189.000,00	255.000,00
15.452.0009.1031	ÕES E OBRAS DESTINADAS A DESENVOLVIMENTO E	0,00	40.000,00	0,00	40.000,00
15.452.0009.1032	ÇÃO DE MÁQUINAS E EQUIPAMENTOS DESTINADOS	0,00	26.000,00	0,00	26.000,00



MUNICÍPIO DE REDENÇÃO DA SERRA
DEPARTAMENTO DE FINANÇAS
SETOR CONTÁBIL

Usuário: ROBERTO

29/09/21 09:03

Exercício: 2022

Página: 7/8

**ANEXO 7 - PROGRAMA DE TRABALHO DE GOVERNO - DEMONSTRATIVO DE FUNÇÕES,
SUBFUNÇÕES E PROGRAMAS POR PROJETOS E ATIVIDADES - GERAL**

Funcional	Descrição	Op. Especiais	Projetos	Atividades	Total
15.452.0009.2048	ÇÕES DESTINADAS AO DESENVOLVIMENTO URBANO	0,00	0,00	187.000,00	187.000,00
15.452.0009.2049	ADIANTAMENTOS CONCEDIDOS	0,00	0,00	2.000,00	2.000,00
Total:		0,00	66.000,00	189.000,00	255.000,00

Órgão: 02 - PODER EXECUTIVO
Unidade Orçamentária: 09 - SECRETARIA DE ESPORTES, RECREAÇÃO E LAZER
Unidade Executora: 01 - SETOR DE ESPORTES COMUNITÁRIOS

Funcional	Descrição	Op. Especiais	Projetos	Atividades	Total
27	DESPORTO E LAZER	0,00	40.000,00	310.000,00	350.000,00
27.812	DESPORTO COMUNITARIO	0,00	40.000,00	310.000,00	350.000,00
27.812.0005	GESTÕES PARA O DESENVOLVIMENTO HUMANO N	0,00	40.000,00	310.000,00	350.000,00
27.812.0005.1033	XECUÇÃO DE OBRAS E PROJETOS PARA O INCREMEN	0,00	10.000,00	0,00	10.000,00
27.812.0005.1034	NAS E EQUIPAMENTOS DESTINADOS A ATIVIDADES	0,00	30.000,00	0,00	30.000,00
27.812.0005.2050	MANUTENÇÃO DE AÇÕES DESTINADAS AO INCEN	0,00	0,00	309.000,00	309.000,00
27.812.0005.2051	ADIANTAMENTOS CONCEDIDOS	0,00	0,00	1.000,00	1.000,00
Total:		0,00	40.000,00	310.000,00	350.000,00

Órgão: 02 - PODER EXECUTIVO
Unidade Orçamentária: 10 - SECRETARIA DE CULTURA E TURISMO
Unidade Executora: 01 - SETOR DA CULTURA

Funcional	Descrição	Op. Especiais	Projetos	Atividades	Total
13	CULTURA	0,00	21.000,00	594.000,00	615.000,00
13.392	DIFUSAO CULTURAL	0,00	21.000,00	594.000,00	615.000,00
13.392.0005	GESTÕES PARA O DESENVOLVIMENTO HUMANO N	0,00	21.000,00	594.000,00	615.000,00
13.392.0005.1035	EXECUÇÃO DE OBRAS E PROJETOS DESTINADO	0,00	1.000,00	0,00	1.000,00
13.392.0005.1036	AQUISIÇÃO DE MÁQUINAS E EQUIPAMENTOS D	0,00	20.000,00	0,00	20.000,00
13.392.0005.2052	MANUTENÇÃO DE AÇÕES DESTINADAS A CULTI	0,00	0,00	230.000,00	230.000,00
13.392.0005.2053	MANUTENÇÃO E PROMOÇÃO DE EVENTOS CUL	0,00	0,00	360.000,00	360.000,00
13.392.0005.2054	ADIANTAMENTOS CONCEDIDOS	0,00	0,00	4.000,00	4.000,00
Total:		0,00	21.000,00	594.000,00	615.000,00

Órgão: 02 - PODER EXECUTIVO
Unidade Orçamentária: 10 - SECRETARIA DE CULTURA E TURISMO
Unidade Executora: 02 - SETOR DE TURISMO

Funcional	Descrição	Op. Especiais	Projetos	Atividades	Total
23	COMÉRCIO E SERVIÇOS	0,00	0,00	25.000,00	25.000,00
23.695	TURISMO	0,00	0,00	25.000,00	25.000,00
23.695.0005	GESTÕES PARA O DESENVOLVIMENTO HUMANO N	0,00	0,00	25.000,00	25.000,00
23.695.0005.2055	MANUTENÇÃO DE AÇÕES DESTINADAS AO TUR	0,00	0,00	25.000,00	25.000,00
Total:		0,00	0,00	25.000,00	25.000,00

Órgão: 02 - PODER EXECUTIVO
Unidade Orçamentária: 11 - SECRETARIA DE AGRONEGÓCIOS E MEIO AMBIENTE
Unidade Executora: 01 - SETOR DE ABASTECIMENTO E EXTENSÃO RURAL

Funcional	Descrição	Op. Especiais	Projetos	Atividades	Total
20	AGRICULTURA	0,00	185.000,00	614.000,00	799.000,00
20.606	EXTENSAO RURAL	0,00	185.000,00	614.000,00	799.000,00
20.606.0012	IMPLEMENTAÇÃO E INCENTIVO À PRODUÇÃO RUF	0,00	185.000,00	614.000,00	799.000,00
20.606.0012.1037	CONSTRUÇÕES E OBRAS DESTINADAS A INFRAE	0,00	150.000,00	0,00	150.000,00
20.606.0012.1038	AQUISIÇÃO DE MÁQUINAS E IMPLEMENTOS DEST	0,00	35.000,00	0,00	35.000,00
20.606.0012.2056	MANUTENÇÃO DE AÇÕES DESTINADAS AO INCI	0,00	0,00	613.000,00	613.000,00
20.606.0012.2057	ADIANTAMENTOS CONCEDIDOS	0,00	0,00	1.000,00	1.000,00



MUNICIPIO DE REDENCAO DA SERRA
DEPARTAMENTO DE FINANÇAS
SETOR CONTÁBIL

Usuário: ROBERTO

29/09/21 09:03

Exercício: 2022

Página: 8/8

ANEXO 7 - PROGRAMA DE TRABALHO DE GOVERNO - DEMONSTRATIVO DE FUNÇÕES,
SUBFUNÇÕES E PROGRAMAS POR PROJETOS E ATIVIDADES - GERAL

Total: 0,00 185.000,00 614.000,00 799.000,00

Órgão: 02 - PODER EXECUTIVO
Unidade Orçamentária: 12 - RESERVA DE CONTINGÊNCIA
Unidade Executora: 01 - RESERVA DE CONTINGÊNCIA

Funcional	Descrição	Op. Especiais	Projetos	Atividades	Total
99	RESERVA DE CONTINGÊNCIA	374.200,00	0,00	0,00	374.200,00
99.999	RESERVA DE CONTINGENCIA	374.200,00	0,00	0,00	374.200,00
99.999.9999	RESERVA DE CONTINGÊNCIA	374.200,00	0,00	0,00	374.200,00
99.999.9999.9999	RESERVA DE CONTINGÊNCIA	374.200,00	0,00	0,00	374.200,00
Total:		374.200,00	0,00	0,00	374.200,00
Total Geral:		2.165.200,00	1.100.200,00	18.528.300,00	21.793.700,00

REDENCAO DA SERRA, 29 de Setembro de 2021.

JUCIMAR FERREIRA DA SILVA
PREFEITO
09856913870

ROBERTO GIUNTA
CONTADOR
1SP168.492

**ANEXO 8 - DEMONSTRATIVO DA DESPESA POR FUNÇÕES, SUBFUNÇÕES E PROGRAMAS
 CONFORME VÍNCULO COM RECURSOS - GERAL**

Código	Descrição	Ordinário	Vinculado	Total
01	LEGISLATIVA	891.100,00	0,00	891.100,00
01.031	AÇÃO LEGISLATIVA	891.100,00	0,00	891.100,00
01.031.0001	GESTÕES VOLTADAS PARA O DESENVOLVIMENTO E INO	891.100,00	0,00	891.100,00
04	ADMINISTRAÇÃO	4.177.500,00	0,00	4.177.500,00
04.061	AÇÃO JUDICIÁRIA	194.000,00	0,00	194.000,00
04.061.0002	PROMOÇÃO DE GESTÕES ADMINISTRATIVAS E DE RECU	194.000,00	0,00	194.000,00
04.121	PLANEJAMENTO E ORÇAMENTO	3.088.000,00	0,00	3.088.000,00
04.121.0002	PROMOÇÃO DE GESTÕES ADMINISTRATIVAS E DE RECU	3.088.000,00	0,00	3.088.000,00
04.123	ADMINISTRAÇÃO FINANCEIRA	895.500,00	0,00	895.500,00
04.123.0003	PROGRAMAS DE INCREMENTO DA GESTÃO FAZENDÁRIA	895.500,00	0,00	895.500,00
05	DEFESA NACIONAL	20.000,00	0,00	20.000,00
05.153	DEFESA TERRESTRE	20.000,00	0,00	20.000,00
05.153.0002	PROMOÇÃO DE GESTÕES ADMINISTRATIVAS E DE RECU	20.000,00	0,00	20.000,00
08	ASSISTÊNCIA SOCIAL	746.000,00	0,00	746.000,00
08.243	ASSISTÊNCIA A CRIANÇA E ADOLESCENTE	157.000,00	0,00	157.000,00
08.243.0007	IMPLEMENTO DAS AÇÕES DESTINADOS AO DESENVOLVI	157.000,00	0,00	157.000,00
08.244	ASSISTÊNCIA COMUNITÁRIA	589.000,00	0,00	589.000,00
08.244.0007	IMPLEMENTO DAS AÇÕES DESTINADOS AO DESENVOLVI	589.000,00	0,00	589.000,00
10	SAÚDE	4.512.100,00	0,00	4.512.100,00
10.301	ATENCAO BASICA	4.089.900,00	0,00	4.089.900,00
10.301.0006	PROGRAMAS DESTINADOS AO DESENVOLV. SUSTENTÁVE	4.089.900,00	0,00	4.089.900,00
10.302	ASSIST.HOSPITALAR E AMBULATORIAL	366.800,00	0,00	366.800,00
10.302.0006	PROGRAMAS DESTINADOS AO DESENVOLV. SUSTENTÁVE	366.800,00	0,00	366.800,00
10.303	SUPORTE PROFILATICO E TERAPEUTICO	17.400,00	0,00	17.400,00
10.303.0006	PROGRAMAS DESTINADOS AO DESENVOLV. SUSTENTÁVE	17.400,00	0,00	17.400,00
10.304	VIGILANCIA SANITARIA	37.000,00	0,00	37.000,00
10.304.0006	PROGRAMAS DESTINADOS AO DESENVOLV. SUSTENTÁVE	37.000,00	0,00	37.000,00
10.305	VIGILANCIA EPIDEMIOLOGICA	1.000,00	0,00	1.000,00
10.305.0006	PROGRAMAS DESTINADOS AO DESENVOLV. SUSTENTÁVE	1.000,00	0,00	1.000,00
12	EDUCAÇÃO	5.507.300,00	0,00	5.507.300,00
12.306	ALIMENTACAO E NUTRICAO	219.900,00	0,00	219.900,00
12.306.0005	GESTÕES PARA O DESENVOLVIMENTO HUMANO NAS ÁR	219.900,00	0,00	219.900,00
12.361	ENSINO FUNDAMENTAL	4.893.700,00	0,00	4.893.700,00
12.361.0005	GESTÕES PARA O DESENVOLVIMENTO HUMANO NAS ÁR	4.893.700,00	0,00	4.893.700,00



MUNICÍPIO DE REDENÇÃO DA SERRA
DEPARTAMENTO DE FINANÇAS
SETOR CONTÁBIL

Usuário: ROBERTO

29/09/21 09:04

Exercício: 2022

Página: 2/2

ANEXO 8 - DEMONSTRATIVO DA DESPESA POR FUNÇÕES, SUBFUNÇÕES E PROGRAMAS
CONFORME VÍNCULO COM RECURSOS - GERAL

Código	Descrição	Ordinário	Vinculado	Total
12.365	EDUCACAO INFANTIL	380.700,00	0,00	380.700,00
12.365.0005	GESTÕES PARA O DESENVOLVIMENTO HUMANO NAS ÁR	380.700,00	0,00	380.700,00
12.367	EDUCACAO ESPECIAL	13.000,00	0,00	13.000,00
12.367.0005	GESTÕES PARA O DESENVOLVIMENTO HUMANO NAS ÁR	13.000,00	0,00	13.000,00
13	CULTURA	615.000,00	0,00	615.000,00
13.392	DIFUSAO CULTURAL	615.000,00	0,00	615.000,00
13.392.0005	GESTÕES PARA O DESENVOLVIMENTO HUMANO NAS ÁR	615.000,00	0,00	615.000,00
15	URBANISMO	2.059.100,00	0,00	2.059.100,00
15.452	SERVICOS URBANOS	2.059.100,00	0,00	2.059.100,00
15.452.0009	PROGRAMAS DESTINADOS AO DESENVOLVIMENTO E INF	2.059.100,00	0,00	2.059.100,00
17	SANEAMENTO	132.000,00	0,00	132.000,00
17.512	SANEAMENTO BASICO URBANO	132.000,00	0,00	132.000,00
17.512.0006	PROGRAMAS DESTINADOS AO DESENVOLV. SUSTENTÁVE	132.000,00	0,00	132.000,00
20	AGRICULTURA	799.000,00	0,00	799.000,00
20.606	EXTENSAO RURAL	799.000,00	0,00	799.000,00
20.606.0012	IMPLEMENTAÇÃO E INCENTIVO À PRODUÇÃO RURAL	799.000,00	0,00	799.000,00
23	COMÉRCIO E SERVIÇOS	25.000,00	0,00	25.000,00
23.695	TURISMO	25.000,00	0,00	25.000,00
23.695.0005	GESTÕES PARA O DESENVOLVIMENTO HUMANO NAS ÁR	25.000,00	0,00	25.000,00
26	TRANSPORTE	1.585.400,00	0,00	1.585.400,00
26.782	TRANSPORTE RODOVIARIO	1.585.400,00	0,00	1.585.400,00
26.782.0008	DESENVOLVIMENTO DE AÇÕES DESTINADAS A INFRAES	1.585.400,00	0,00	1.585.400,00
27	DESPORTO E LAZER	350.000,00	0,00	350.000,00
27.812	DESPORTO COMUNITARIO	350.000,00	0,00	350.000,00
27.812.0005	GESTÕES PARA O DESENVOLVIMENTO HUMANO NAS ÁR	350.000,00	0,00	350.000,00
99	RESERVA DE CONTINGÊNCIA	374.200,00	0,00	374.200,00
99.999	RESERVA DE CONTINGENCIA	374.200,00	0,00	374.200,00
99.999.9999	RESERVA DE CONTINGÊNCIA	374.200,00	0,00	374.200,00
TOTAL:		21.793.700,00	0,00	21.793.700,00

REDENÇÃO DA SERRA, 29 de Setembro de 2021.

JUCIMAR FERREIRA DA SILVA
PREFEITO
09856913870

ROBERTO GIUNTA
CONTADOR
1SP168.492



MUNICÍPIO DE REDENÇÃO DA SERRA
DEPARTAMENTO DE FINANÇAS
SETOR CONTÁBIL

Usuário: ROBERTO

29/09/21 09:04

Exercício: 2022

Página: 1/2

4R Sistemas

ANEXO 9 - DEMONSTRATIVO DA DESPESA POR ÓRGÃOS E FUNÇÕES - GERAL

Função: 1 - LEGISLATIVA

Órgão	Descrição do Órgão	Valor Orçado
01	PODER LEGISLATIVO	891.100,00
Total por Função:		891.100,00

Função: 4 - ADMINISTRAÇÃO

Órgão	Descrição do Órgão	Valor Orçado
02	PODER EXECUTIVO	4.177.500,00
Total por Função:		4.177.500,00

Função: 5 - DEFESA NACIONAL

Órgão	Descrição do Órgão	Valor Orçado
02	PODER EXECUTIVO	20.000,00
Total por Função:		20.000,00

Função: 8 - ASSISTÊNCIA SOCIAL

Órgão	Descrição do Órgão	Valor Orçado
02	PODER EXECUTIVO	746.000,00
Total por Função:		746.000,00

Função: 10 - SAÚDE

Órgão	Descrição do Órgão	Valor Orçado
02	PODER EXECUTIVO	4.512.100,00
Total por Função:		4.512.100,00

Função: 12 - EDUCAÇÃO

Órgão	Descrição do Órgão	Valor Orçado
02	PODER EXECUTIVO	5.507.300,00
Total por Função:		5.507.300,00

Função: 13 - CULTURA

Órgão	Descrição do Órgão	Valor Orçado
02	PODER EXECUTIVO	615.000,00
Total por Função:		615.000,00

Função: 15 - URBANISMO

Órgão	Descrição do Órgão	Valor Orçado
02	PODER EXECUTIVO	2.059.100,00
Total por Função:		2.059.100,00

Função: 17 - SANEAMENTO

Órgão	Descrição do Órgão	Valor Orçado
02	PODER EXECUTIVO	132.000,00
Total por Função:		132.000,00

Função: 20 - AGRICULTURA

Órgão	Descrição do Órgão	Valor Orçado
02	PODER EXECUTIVO	799.000,00
Total por Função:		799.000,00

Função: 23 - COMÉRCIO E SERVIÇOS

Órgão	Descrição do Órgão	Valor Orçado
02	PODER EXECUTIVO	25.000,00
Total por Função:		25.000,00

Função: 26 - TRANSPORTE



MUNICÍPIO DE REDENÇÃO DA SERRA
DEPARTAMENTO DE FINANÇAS
SETOR CONTÁBIL

Usuário: ROBERTO

29/09/21 09:04

Exercício: 2022

Página: 2/2

4R Sistemas

ANEXO 9 - DEMONSTRATIVO DA DESPESA POR ÓRGÃOS E FUNÇÕES - GERAL

Função: 26 - TRANSPORTE

Órgão	Descrição do Órgão	Valor Orçado
02	PODER EXECUTIVO	1.585.400,00
Total por Função:		1.585.400,00

Função: 27 - DESPORTO E LAZER

Órgão	Descrição do Órgão	Valor Orçado
02	PODER EXECUTIVO	350.000,00
Total por Função:		350.000,00

Função: 99 - RESERVA DE CONTINGÊNCIA

Órgão	Descrição do Órgão	Valor Orçado
02	PODER EXECUTIVO	374.200,00
Total por Função:		374.200,00
Total Geral:		21.793.700,00

REDENÇÃO DA SERRA, 29 de Setembro de 2021.

JUCIMAR FERREIRA DA SILVA
PREFEITO
09856913870

ROBERTO GIUNTA
CONTADOR
1SP168.492



MUNICÍPIO DE REDENÇÃO DA SERRA
DEPARTAMENTO DE FINANÇAS
SETOR CONTÁBIL

Usuário: ANA
29/09/21 16:23
Exercício: 2022
Página: 1/10

QDD - QUADRO DETALHADO DA DESPESA - GERAL

Órgão Un. Orc/Exec	Func/Sub/Proj/Atividade	Prog	Proj/Atividade	Categoria Elemento	Descrição	FR	Ficha	VI. Dotação
01					PODER LEGISLATIVO			
01.01.01					CÂMARA MUNICIPAL			
	01.031.0001.1039				CONSTRUÇÕES E OBRAS DESTINADAS A INFRAESTRUTURA DO LEGISLATIVO			
		4.4.90.51			OBRAS E INSTALAÇÕES	1	1	110.000,00
	01.031.0001.1040				AQUISIÇÃO DE VEÍCULOS, MÓVEIS E EQUIPAMENTOS PARA LEGISLATIVO			
		4.4.90.52			EQUIPAMENTOS E MATERIAL PERMANENTE	1	2	35.000,00
	01.031.0001.2058				MANUTENÇÃO DE AÇÕES DESTINADAS AO DESENVOLVIMENTO E INOVAÇÃO DO PROCESSO LEGISLATIVO			
		3.1.90.11			VENCIMENTOS E VANTAGENS FIXAS - PESSOAL	1	3	450.000,00
		3.1.90.13			OBRIGAÇÕES PATRONAIS	1	4	95.000,00
		3.3.90.14			DIÁRIAS - PESSOAL CIVIL	1	5	1.000,00
		3.3.90.30			MATERIAL DE CONSUMO	1	6	12.000,00
		3.3.90.36			OUTROS SERVIÇOS DE TERCEIROS - PESSOA FÍ	1	7	1.000,00
		3.3.90.39			OUTROS SERVIÇOS DE TERCEIROS - PESSOA J	1	8	44.100,00
		3.3.90.40			SERVIÇOS DE TECNOLOGIA DA INFORMAÇÃO E C	1	9	100.000,00
		3.3.90.46			AUXÍLIO ALIMENTAÇÃO	1	10	25.000,00
		3.3.90.49			AUXÍLIO TRANSPORTE	1	11	18.000,00
					TOTAL UNIDADE EXECUTORA			891.100,00
					TOTAL UNIDADE ORÇAMENTÁRIA			891.100,00
					TOTAL ÓRGÃO			891.100,00
02					PODER EXECUTIVO			
02.01.01					GABINETE DO PREFEITO E DEPENDÊNCIAS			
	04.121.0002.1001				MÓVEIS E EQUIPAMENTOS DESTINADOS AO INCREMENTO DE ATENDIMENTO DO GABINETE E DEPENDÊNCIAS			
		4.4.90.52			EQUIPAMENTOS E MATERIAL PERMANENTE	1	1	20.000,00
	04.121.0002.2001				MANUTENÇÃO DAS AÇÕES ADMINISTRATIVAS DO GABINETE DO PREFEITO			
		3.1.90.11			VENCIMENTOS E VANTAGENS FIXAS - PESSOAL	1	2	265.000,00
		3.3.90.14			DIÁRIAS - PESSOAL CIVIL	1	3	6.000,00
		3.3.90.30			MATERIAL DE CONSUMO	1	4	7.000,00
		3.3.90.35			SERVIÇOS DE CONSULTORIA	1	5	1.000,00
		3.3.90.36			OUTROS SERVIÇOS DE TERCEIROS - PESSOA FÍ	1	6	1.000,00
		3.3.90.39			OUTROS SERVIÇOS DE TERCEIROS - PESSOA J	1	7	32.000,00
	04.121.0002.2002				ADIANTAMENTOS CONCEDIDOS			
		3.3.90.36			OUTROS SERVIÇOS DE TERCEIROS - PESSOA FÍ	1	8	65.000,00
					TOTAL UNIDADE EXECUTORA			397.000,00
02.01.02					JUNTA DO SERVIÇO MILITAR			
	05.153.0002.2003				MANUTENÇÃO DAS AÇÕES DE DEFESA E SEGURANÇA			
		3.1.90.11			VENCIMENTOS E VANTAGENS FIXAS - PESSOAL	1	9	20.000,00
					TOTAL UNIDADE EXECUTORA			20.000,00
02.01.03					PROCURADORIA JURÍDICA			
	04.061.0002.1002				MÓVEIS E EQUIPAMENTOS DESTINADOS AO INCREMENTO DE ATENDIMENTO DA PROCURADORIA JURÍDICA			
		4.4.90.52			EQUIPAMENTOS E MATERIAL PERMANENTE	1	10	7.000,00
	04.061.0002.2004				MANUTENÇÃO DAS AÇÕES ADMINISTRATIVAS DA PROCURADORIA JURÍDICA			
		3.1.90.11			VENCIMENTOS E VANTAGENS FIXAS - PESSOAL	1	11	145.000,00
		3.3.90.14			DIÁRIAS - PESSOAL CIVIL	1	12	1.000,00
		3.3.90.30			MATERIAL DE CONSUMO	1	13	20.000,00
		3.3.90.35			SERVIÇOS DE CONSULTORIA	1	14	10.000,00
		3.3.90.39			OUTROS SERVIÇOS DE TERCEIROS - PESSOA J	1	15	8.000,00
		3.3.90.40			SERVIÇOS DE TECNOLOGIA DA INFORMAÇÃO E C	1	16	3.000,00

Órgão Un. Orc/Exec	Func/Sub/Prog Proj/Atividade	Categoria Elemento	Descrição	FR	Ficha	Vi. Dotação
TOTAL UNIDADE EXECUTORA						194.000,00
TOTAL UNIDADE ORÇAMENTÁRIA						611.000,00
02.02.01			SETOR DE ADMINISTRAÇÃO GERAL			
	04.121.0002.0001		PRECATÓRIOS JUDICIAIS - ARTIGO 100 CF			
		3.1.90.91	SENTENÇAS JUDICIAIS	1	17	60.000,00
	04.121.0002.0002		PRECATÓRIOS JUDICIAIS DECORRENTES DE REQUISITÓRIOS DE PEQUENO VALOR (RPV)			
		3.1.90.91	SENTENÇAS JUDICIAIS	1	18	5.000,00
		3.1.90.94	INDENIZAÇÕES E RESTITUIÇÕES TRABALHISTAS	1	19	1.000,00
		3.3.90.91	SENTENÇAS JUDICIAIS	1	20	2.000,00
		3.3.90.92	DESPESAS DE EXERCÍCIOS ANTERIORES	1	21	1.000,00
		3.3.90.93	INDENIZAÇÕES E RESTITUIÇÕES	1	22	38.000,00
		4.4.90.91	SENTENÇAS JUDICIAIS	1	23	1.000,00
	04.121.0002.1003		MÓVEIS, EQUIPAMENTOS E MATERIAIS PARA A ADMINISTRAÇÃO GERAL			
		4.4.90.52	EQUIPAMENTOS E MATERIAL PERMANENTE	1	24	35.000,00
	04.121.0002.1004		AQUISIÇÃO DE IMÓVEIS E DESAPROPRIAÇÕES			
		4.4.90.61	AQUISIÇÃO DE IMÓVEIS	1	25	1.000,00
	04.121.0002.2005		MANUTENÇÃO DE GESTÕES ADMINISTRATIVAS E RECURSOS HUMANOS			
		3.1.90.11	VENCIMENTOS E VANTAGENS FIXAS - PESSOAL	1	26	440.000,00
		3.3.90.14	DIÁRIAS - PESSOAL CIVIL	1	27	10.000,00
		3.3.90.30	MATERIAL DE CONSUMO	1	28	182.000,00
		3.3.90.36	OUTROS SERVIÇOS DE TERCEIROS - PESSOA FÍ	1	29	5.500,00
		3.3.90.39	OUTROS SERVIÇOS DE TERCEIROS - PESSOA J	1	30	363.000,00
		3.3.90.40	SERVIÇOS DE TECNOLOGIA DA INFORMAÇÃO E C	1	31	9.000,00
	04.121.0002.2006		ADIANTAMENTOS CONCEDIDOS			
		3.3.90.36	OUTROS SERVIÇOS DE TERCEIROS - PESSOA FÍ	1	32	12.000,00
TOTAL UNIDADE EXECUTORA						1.165.500,00
02.02.02			SETOR DE ASSISTÊNCIA E PREVIDÊNCIA			
	04.121.0002.0003		OPERAÇÕES ESPECIAIS			
		3.1.90.01	APOSENTADORIAS, RESERVA REMUNERADA E REF	1	33	40.000,00
		3.1.90.13	OBRIGAÇÕES PATRONAIS	1	34	736.000,00
		3.3.90.47	OBRIGAÇÕES TRIBUTÁRIAS E CONTRIBUTIVAS	1	35	266.000,00
TOTAL UNIDADE EXECUTORA						1.042.000,00
02.02.03			SETOR DE COMPRAS, LICITAÇÕES, CONTRATOS E CONVÊNIOS			
	04.121.0002.1005		MÓVEIS E EQUIPAMENTOS DESTINADOS AO INCREMENTO DO SETOR			
		4.4.90.52	EQUIPAMENTOS E MATERIAL PERMANENTE	1	36	8.000,00
	04.121.0002.2007		MANUTENÇÃO DAS AÇÕES ADMINISTRATIVAS DO SETOR			
		3.1.90.11	VENCIMENTOS E VANTAGENS FIXAS - PESSOAL	1	37	78.000,00
		3.3.90.14	DIÁRIAS - PESSOAL CIVIL	1	38	1.000,00
		3.3.90.30	MATERIAL DE CONSUMO	1	39	7.000,00
		3.3.90.35	SERVIÇOS DE CONSULTORIA	1	40	1.000,00
		3.3.90.36	OUTROS SERVIÇOS DE TERCEIROS - PESSOA FÍ	1	41	500,00
		3.3.90.39	OUTROS SERVIÇOS DE TERCEIROS - PESSOA J	1	42	34.000,00
		3.3.90.40	SERVIÇOS DE TECNOLOGIA DA INFORMAÇÃO E C	1	43	14.000,00
TOTAL UNIDADE EXECUTORA						143.500,00
02.02.04			SETOR DE INFORMÁTICA E TECNOLOGIA DA INFORMAÇÃO			
	04.121.0002.1006		MÓVEIS, EQUIPAMENTOS E MATERIAIS PARA INFORMÁTICA E TECNOLOGIA DA INFORMAÇÃO			
		4.4.90.52	EQUIPAMENTOS E MATERIAL PERMANENTE	1	44	18.000,00
	04.121.0002.2008		MANUTENÇÃO DE GESTÕES ADMINISTRATIVAS PARA			

Órgão Un. Orc/Exec	Func/Sub/Prog Proj/Atividade	Categoria Elemento	Descrição	FR	Ficha	VI. Dotação
		3.1.90.11	INFORMÁTICA E TECNOLOGIA DA INFORMAÇÃO	1	45	60.000,00
		3.3.90.14	VENCIMENTOS E VANTAGENS FIXAS - PESSOAL	1	46	1.000,00
		3.3.90.30	DIÁRIAS - PESSOAL CIVIL	1	47	7.000,00
		3.3.90.39	MATERIAL DE CONSUMO	1	48	30.000,00
		3.3.90.40	OUTROS SERVIÇOS DE TERCEIROS - PESSOA J	1	49	224.000,00
			SERVIÇOS DE TECNOLOGIA DA INFORMAÇÃO E C			
			TOTAL UNIDADE EXECUTORA			340.000,00
			TOTAL UNIDADE ORÇAMENTÁRIA			2.691.000,00
02.03.01			SETOR DE CONTABILIDADE			
	04.123.0003.1007		MÓVEIS, EQUIPAMENTOS E MATERIAIS PARA A			
		4.4.90.52	ADMINISTRAÇÃO FINANCEIRA	1	50	7.000,00
	04.123.0003.2009		EQUIPAMENTOS E MATERIAL PERMANENTE			
		3.1.90.11	MANUTENÇÃO DOS PROGRAMAS DA GESTÃO			
		3.3.90.14	FAZENDÁRIA E DE FINANÇAS	1	51	124.000,00
		3.3.90.30	VENCIMENTOS E VANTAGENS FIXAS - PESSOAL	1	52	1.000,00
		3.3.90.35	DIÁRIAS - PESSOAL CIVIL	1	53	17.000,00
		3.3.90.36	MATERIAL DE CONSUMO	1	54	84.000,00
		3.3.90.39	SERVIÇOS DE CONSULTORIA	1	55	500,00
		3.3.90.40	OUTROS SERVIÇOS DE TERCEIROS - PESSOA FÍ	1	56	17.000,00
			OUTROS SERVIÇOS DE TERCEIROS - PESSOA J			
	04.123.0003.2010		SERVIÇOS DE TECNOLOGIA DA INFORMAÇÃO E C	1	57	1.000,00
			ADIANTAMENTOS CONCEDIDOS			
		3.3.90.36	OUTROS SERVIÇOS DE TERCEIROS - PESSOA FÍ	1	58	3.000,00
			TOTAL UNIDADE EXECUTORA			254.500,00
02.03.02			SETOR DA DÍVIDA PÚBLICA			
	04.123.0003.0004		OPERAÇÕES ESPECIAIS			
		3.2.90.21	JUROS SOBRE A DÍVIDA POR CONTRATO	1	59	1.000,00
		4.6.90.71	PRINCIPAL DA DÍVIDA CONTRATUAL RESGATADA	1	60	640.000,00
			TOTAL UNIDADE EXECUTORA			641.000,00
			TOTAL UNIDADE ORÇAMENTÁRIA			895.500,00
02.04.01			SETOR DO ENSINO FUNDAMENTAL			
	12.361.0005.1008		OBRAS, REFORMAS E ADAPTAÇÕES DE INTERESSE			
		4.4.90.51	DO DESENVOLVIMENTO DO ENSINO FUNDAMENTAL	1	61	8.000,00
	12.361.0005.1009		OBRAS E INSTALAÇÕES			
		4.4.90.52	MÓVEIS E EQUIPAMENTOS DESTINADOS AO	1	62	30.000,00
		4.4.90.52	DESENVOLVIMENTO DO ENSINO FUNDAMENTAL	2	63	10.200,00
	12.361.0005.1010		EQUIPAMENTOS E MATERIAL PERMANENTE			
		4.4.90.51	QESE - OBRAS, REFORMAS E ADAPTAÇÕES DE	5	64	10.000,00
			INTERESSE DO DESENV DO ENS FUNDAMENTAL			
	12.361.0005.1011		OBRAS E INSTALAÇÕES			
		4.4.90.52	QESE - MÓVEIS, VEÍCULOS E EQUIPAMENTOS	5	65	10.000,00
			DESTINADOS AO DESENV DO ENS FUNDAMENTAL			
	12.361.0005.2011		EQUIPAMENTOS E MATERIAL PERMANENTE			
		3.1.90.11	MANUTENÇÃO DE GESTÕES PARA O	1	66	515.000,00
		3.1.90.13	DESENVOLVIMENTO DE ENSINO FUNDAMENTAL	1	67	155.000,00
		3.3.90.14	VENCIMENTOS E VANTAGENS FIXAS - PESSOAL	1	68	2.000,00
		3.3.90.30	OBRIGAÇÕES PATRONAIS	1	69	148.000,00
		3.3.90.32	DIÁRIAS - PESSOAL CIVIL	1	70	1.000,00
		3.3.90.36	MATERIAL DE CONSUMO	1	71	2.000,00
		3.3.90.39	MATERIAL, BEM OU SERVIÇO PARA DISTRIBUIÇ	1	72	86.000,00
		3.3.90.40	OUTROS SERVIÇOS DE TERCEIROS - PESSOA FÍ	1	73	30.000,00
		3.3.90.39	OUTROS SERVIÇOS DE TERCEIROS - PESSOA J	1	74	1.000,00
		3.3.90.40	SERVIÇOS DE TECNOLOGIA DA INFORMAÇÃO E C	1	75	3.000,00
		3.3.90.93	INDENIZAÇÕES E RESTITUIÇÕES			
	12.361.0005.2012		ADIANTAMENTOS CONCEDIDOS			
		3.3.90.36	OUTROS SERVIÇOS DE TERCEIROS - PESSOA FÍ	1	75	3.000,00



MUNICÍPIO DE REDENÇÃO DA SERRA
DEPARTAMENTO DE FINANÇAS
SETOR CONTÁBIL

Usuário: ANA
29/09/21 16:23
Exercício: 2022
Página: 4/10

QDD - QUADRO DETALHADO DA DESPESA - GERAL

Órgão Un. Orc/Exec	Func/Sub/Prog Proj/Atividade	Categoria Elemento	Descrição	FR	Ficha	Vi. Dotação
	12.361.0005.2013		QESE - MANUTENÇÃO DE GESTÕES PARA O DESENVOLVIMENTO DE ENSINO FUNDAMENTAL			
		3.3.90.30	MATERIAL DE CONSUMO	5	76	95.000,00
		3.3.90.32	MATERIAL, BEM OU SERVIÇO PARA DISTRIBUIÇÃO	5	77	102.100,00
		3.3.90.36	OUTROS SERVIÇOS DE TERCEIROS - PESSOA FÍSICA	5	78	10.000,00
		3.3.90.39	OUTROS SERVIÇOS DE TERCEIROS - PESSOA JURÍDICA	5	79	60.000,00
	12.361.0005.2014		TRANSPORTE DE ALUNOS - ENSINO FUNDAMENTAL			
		3.3.90.30	MATERIAL DE CONSUMO	1	80	10.000,00
		3.3.90.30	MATERIAL DE CONSUMO	5	81	10.000,00
		3.3.90.36	OUTROS SERVIÇOS DE TERCEIROS - PESSOA FÍSICA	1	82	900,00
		3.3.90.39	OUTROS SERVIÇOS DE TERCEIROS - PESSOA JURÍDICA	1	83	517.000,00
		3.3.90.39	OUTROS SERVIÇOS DE TERCEIROS - PESSOA JURÍDICA	2	84	1.022.600,00
		3.3.90.39	OUTROS SERVIÇOS DE TERCEIROS - PESSOA JURÍDICA	5	85	61.400,00
			TOTAL UNIDADE EXECUTORA			2.900.200,00
02.04.02			SETOR DO FUNDEB			
	12.361.0005.1012		OBRAS, REFORMAS E ADAPTAÇÕES DE INTERESSE DO DESENVOLVIMENTO DO ENSINO BÁSICO - FUNDEB 30%			
		4.4.90.51	OBRAS E INSTALAÇÕES	2	86	10.000,00
	12.361.0005.1013		MÓVEIS E EQUIPAMENTOS DESTINADOS AO DESENVOLVIMENTO DO ENSINO BÁSICO - FUNDEB 30%			
		4.4.90.52	EQUIPAMENTOS E MATERIAL PERMANENTE	2	87	50.000,00
	12.361.0005.2015		MANUTENÇÃO DO MAGISTÉRIO DO FUNDEB 70% - ENSINO FUNDAMENTAL			
		3.1.90.11	VENCIMENTOS E VANTAGENS FIXAS - PESSOAL	2	88	834.000,00
		3.1.90.13	OBRIGAÇÕES PATRONAIS	2	89	175.000,00
		3.1.90.94	INDENIZAÇÕES E RESTITUIÇÕES TRABALHISTAS	2	90	1.000,00
	12.361.0005.2016		MANUTENÇÃO DO MAGISTÉRIO DO FUNDEB - 70% - ENSINO INFANTIL			
		3.1.90.11	VENCIMENTOS E VANTAGENS FIXAS - PESSOAL	2	91	318.000,00
		3.1.90.13	OBRIGAÇÕES PATRONAIS	2	92	67.000,00
		3.1.90.94	INDENIZAÇÕES E RESTITUIÇÕES TRABALHISTAS	2	93	1.000,00
	12.361.0005.2017		MANUTENÇÃO DO MAGISTÉRIO DO FUNDEB - 70% - ENSINO ESPECIAL			
		3.1.90.11	VENCIMENTOS E VANTAGENS FIXAS - PESSOAL	2	94	66.000,00
		3.1.90.13	OBRIGAÇÕES PATRONAIS	2	95	14.000,00
	12.361.0005.2018		MANUTENÇÃO DE GESTÕES PARA O DESENVOLVIMENTO NA ÁREA DE ENSINO FUNDAMENTAL- FUNDEB - 30%			
		3.1.90.11	VENCIMENTOS E VANTAGENS FIXAS - PESSOAL	2	96	233.000,00
		3.1.90.13	OBRIGAÇÕES PATRONAIS	2	97	50.000,00
		3.3.90.30	MATERIAL DE CONSUMO	2	98	5.000,00
		3.3.90.39	OUTROS SERVIÇOS DE TERCEIROS - PESSOA JURÍDICA	2	99	3.000,00
		3.3.90.40	SERVIÇOS DE TECNOLOGIA DA INFORMAÇÃO E COMUNICAÇÃO	2	100	25.000,00
	12.361.0005.2019		MANUTENÇÃO DE GESTÕES PARA O DESENVOLVIMENTO NA ÁREA DE ENSINO INFANTIL - FUNDEB - 30%			
		3.1.90.11	VENCIMENTOS E VANTAGENS FIXAS - PESSOAL	2	101	110.000,00
		3.1.90.13	OBRIGAÇÕES PATRONAIS	2	102	25.000,00
		3.3.90.30	MATERIAL DE CONSUMO	2	103	2.000,00
		3.3.90.39	OUTROS SERVIÇOS DE TERCEIROS - PESSOA JURÍDICA	2	104	4.500,00
			TOTAL UNIDADE EXECUTORA			1.993.500,00
02.04.03			SETOR DO ENSINO INFANTIL			
	12.365.0005.1014		CONSTRUÇÃO E REFORMAS DESTINADOS A EDUCAÇÃO INFANTIL			
		4.4.90.51	OBRAS E INSTALAÇÕES	1	105	45.000,00
	12.365.0005.1015		MÓVEIS E EQUIPAMENTOS DESTINADOS A EDUCAÇÃO INFANTIL			
		4.4.90.52	EQUIPAMENTOS E MATERIAL PERMANENTE	1	106	15.000,00
	12.365.0005.2020		MANUTENÇÃO DE GESTÕES PARA O DESENVOLVIMENTO DE ENSINO INFANTIL			

Órgão Un. Orc/Exec	Func/Sub/Prog Proj/Atividade	Categoria Elemento	Descrição	FR	Ficha	VI. Dotação
		3.1.90.11	VENCIMENTOS E VANTAGENS FIXAS - PESSOAL	1	107	10.000,00
		3.3.90.30	MATERIAL DE CONSUMO	1	108	16.000,00
		3.3.90.39	OUTROS SERVIÇOS DE TERCEIROS - PESSOA J	1	109	7.000,00
	12.365.0005.2021		TRANSPORTE DE ALUNOS - ENSINO INFANTIL			
		3.3.90.30	MATERIAL DE CONSUMO	1	110	5.400,00
		3.3.90.39	OUTROS SERVIÇOS DE TERCEIROS - PESSOA J	1	111	119.000,00
		3.3.90.39	OUTROS SERVIÇOS DE TERCEIROS - PESSOA J	2	112	163.300,00
TOTAL UNIDADE EXECUTORA						380.700,00
02.04.04			SETOR DO ENSINO ESPECIAL			
	12.367.0005.2022		MANUTENÇÃO DE GESTÕES PARA O DESENVOLVIMENTO DE ENSINO ESPECIAL			
		3.1.90.11	VENCIMENTOS E VANTAGENS FIXAS - PESSOAL	1	113	4.000,00
		3.3.90.30	MATERIAL DE CONSUMO	1	114	5.000,00
		3.3.90.32	MATERIAL, BEM OU SERVIÇO PARA DISTRIBUIÇ	1	115	1.000,00
		3.3.90.39	OUTROS SERVIÇOS DE TERCEIROS - PESSOA J	1	116	3.000,00
TOTAL UNIDADE EXECUTORA						13.000,00
02.04.05			SETOR DE MERENDA ESCOLAR			
	12.306.0005.1016		EQUIPAMENTOS E UTENSÍLIOS DESTINADOS A MERENDA ESCOLAR			
		4.4.90.52	EQUIPAMENTOS E MATERIAL PERMANENTE	1	117	15.000,00
	12.306.0005.2023		MANUTENÇÃO DE AÇÕES DESTINADAS A MERENDA ESCOLAR			
		3.1.90.11	VENCIMENTOS E VANTAGENS FIXAS - PESSOAL	1	118	45.000,00
		3.1.90.13	OBRIGAÇÕES PATRONAIS	1	119	15.000,00
		3.3.90.30	MATERIAL DE CONSUMO	1	120	12.000,00
		3.3.90.32	MATERIAL, BEM OU SERVIÇO PARA DISTRIBUIÇ	1	121	100.000,00
		3.3.90.32	MATERIAL, BEM OU SERVIÇO PARA DISTRIBUIÇ	5	122	29.900,00
		3.3.90.39	OUTROS SERVIÇOS DE TERCEIROS - PESSOA J	1	123	3.000,00
TOTAL UNIDADE EXECUTORA						219.900,00
TOTAL UNIDADE ORÇAMENTÁRIA						5.507.300,00
02.05.01			FUNDO MUNICIPAL DE SAÚDE			
	10.301.0006.1017		OBRAS, REFORMAS E CONSTRUÇÕES DE INTERESSE DOS SERVIÇOS QUALIDADE DE VIDA E SAÚDE.			
		4.4.90.51	OBRAS E INSTALAÇÕES	1	124	10.000,00
	10.301.0006.1018		EQUIPAMENTOS, MÓVEIS E UTENSÍLIOS DESTINADOS AOS SERVIÇOS QUALIDADE DE VIDA E SAÚDE			
		4.4.90.52	EQUIPAMENTOS E MATERIAL PERMANENTE	1	125	25.000,00
		4.4.90.52	EQUIPAMENTOS E MATERIAL PERMANENTE	2	126	1.500,00
		4.4.90.52	EQUIPAMENTOS E MATERIAL PERMANENTE	5	127	8.000,00
	10.301.0006.1041		EQUIPAMENTOS, MÓVEIS E UTENSÍLIOS DESTINADOS AOS SERVIÇOS DE VIGILÂNCIA EM SAÚDE			
		4.4.90.52	EQUIPAMENTOS E MATERIAL PERMANENTE	5	128	19.000,00
	10.301.0006.2024		MANUTENÇÃO DE AÇÕES RELACIONADAS COM DESENV SUSTENTÁVEL, QUALIDADE DE VIDA, REC NATURAIS E SAÚDE			
		3.1.90.11	VENCIMENTOS E VANTAGENS FIXAS - PESSOAL	1	129	2.083.000,00
		3.1.90.13	OBRIGAÇÕES PATRONAIS	1	130	438.000,00
		3.3.71.70	RATEIO PELA PARTICIPAÇÃO EM CONSÓRCIO PÚ	1	131	202.000,00
		3.3.90.14	DIÁRIAS - PESSOAL CIVIL	1	132	35.000,00
		3.3.90.30	MATERIAL DE CONSUMO	1	133	392.000,00
		3.3.90.30	MATERIAL DE CONSUMO	2	134	26.000,00
		3.3.90.32	MATERIAL, BEM OU SERVIÇO PARA DISTRIBUIÇ	1	135	5.000,00
		3.3.90.32	MATERIAL, BEM OU SERVIÇO PARA DISTRIBUIÇ	2	136	2.000,00
		3.3.90.36	OUTROS SERVIÇOS DE TERCEIROS - PESSOA FÍ	1	137	12.000,00
		3.3.90.39	OUTROS SERVIÇOS DE TERCEIROS - PESSOA J	1	138	265.000,00
		3.3.90.39	OUTROS SERVIÇOS DE TERCEIROS - PESSOA J	2	139	17.700,00

Órgão Un. Orc/Exec	Func/Sub/Prog Proj/Atividade	Categoria Elemento	Descrição	FR	Ficha	Vi. Dotação
	10.301.0006.2025	3.3.90.40	SERVIÇOS DE TECNOLOGIA DA INFORMAÇÃO E C ADIANTAMENTOS CONCEDIDOS	1	140	20.000,00
	10.301.0006.2026	3.3.90.36	OUTROS SERVIÇOS DE TERCEIROS - PESSOA FÍ MANUTENÇÃO DE AÇÕES RELACIONADAS A QUALIDADE DE VIDA E SAÚDE - PSF.	1	141	20.000,00
		3.1.90.11	VENCIMENTOS E VANTAGENS FIXAS - PESSOAL	2	142	30.000,00
		3.1.90.13	OBRIGAÇÕES PATRONAIS	2	143	8.000,00
	10.301.0006.2027		BLOCO 301 - PISO DE ATENÇÃO PRIMÁRIA APS			
		3.1.90.11	VENCIMENTOS E VANTAGENS FIXAS - PESSOAL	5	144	296.700,00
		3.1.90.13	OBRIGAÇÕES PATRONAIS	5	145	78.000,00
		3.3.90.30	MATERIAL DE CONSUMO	5	146	55.000,00
		3.3.90.36	OUTROS SERVIÇOS DE TERCEIROS - PESSOA FÍ	5	147	39.000,00
		3.3.90.39	OUTROS SERVIÇOS DE TERCEIROS - PESSOA J	5	148	2.000,00
	10.302.0006.2028		BLOCO 302 - ATENÇÃO DE MÉDIA E ALTA COMPLEXIDADE AMBULATORIAL E HOSPITALAR - MAC			
		3.1.90.11	VENCIMENTOS E VANTAGENS FIXAS - PESSOAL	5	149	55.000,00
		3.1.90.13	OBRIGAÇÕES PATRONAIS	5	150	12.700,00
		3.3.71.70	RATEIO PELA PARTICIPAÇÃO EM CONSÓRCIO PÚ	5	151	276.000,00
		3.3.90.30	MATERIAL DE CONSUMO	5	152	5.000,00
		3.3.90.36	OUTROS SERVIÇOS DE TERCEIROS - PESSOA FÍ	5	153	100,00
		3.3.90.39	OUTROS SERVIÇOS DE TERCEIROS - PESSOA J	5	154	18.000,00
	10.303.0006.2029		BLOCO 303 - ASSISTÊNCIA FARMACÊUTICA BÁSICA			
		3.3.90.30	MATERIAL DE CONSUMO	5	155	5.000,00
		3.3.90.32	MATERIAL, BEM OU SERVIÇO PARA DISTRIBUIÇ	5	156	12.400,00
	10.304.0006.2030		BLOCO 304 - VIGILÂNCIA EM SAÚDE			
		3.3.90.30	MATERIAL DE CONSUMO	5	157	35.000,00
		3.3.90.36	OUTROS SERVIÇOS DE TERCEIROS - PESSOA FÍ	5	158	1.000,00
		3.3.90.39	OUTROS SERVIÇOS DE TERCEIROS - PESSOA J	5	159	1.000,00
	10.305.0006.2031		BLOCO 305 - GESTÃO DO SUS			
		3.3.90.30	MATERIAL DE CONSUMO	5	160	1.000,00
			TOTAL UNIDADE EXECUTORA			4.512.100,00
02.05.02			SETOR DE SANEAMENTO E PROTEÇÃO AO MEIO AMBIENTE			
	17.512.0006.1019		INVESTIMENTOS DESTINADOS AO SANEAMENTO BÁSICO E PROTEÇÃO AO MEIO AMBIENTE			
		4.4.90.52	EQUIPAMENTOS E MATERIAL PERMANENTE	1	161	120.000,00
	17.512.0006.2032		MANUTENÇÃO DO AÇÕES RELACIONADAS A QUALIDADE DE VIDA E SANEAMENTO BÁSICO			
		3.3.90.30	MATERIAL DE CONSUMO	1	162	5.000,00
		3.3.90.36	OUTROS SERVIÇOS DE TERCEIROS - PESSOA FÍ	1	163	1.000,00
		3.3.90.39	OUTROS SERVIÇOS DE TERCEIROS - PESSOA J	1	164	5.000,00
		3.3.90.40	SERVIÇOS DE TECNOLOGIA DA INFORMAÇÃO E C	1	165	1.000,00
			TOTAL UNIDADE EXECUTORA			132.000,00
			TOTAL UNIDADE ORÇAMENTÁRIA			4.644.100,00
02.06.01			FUNDO SOCIAL DE SOLIDARIEDADE			
	08.244.0007.2033		MANUTENÇÃO DE AÇÕES DESTINADAS AO DESENV. SOCIAL E SOLIDARIEDADE			
		3.3.90.30	MATERIAL DE CONSUMO	1	166	12.000,00
		3.3.90.32	MATERIAL, BEM OU SERVIÇO PARA DISTRIBUIÇ	1	167	500,00
		3.3.90.36	OUTROS SERVIÇOS DE TERCEIROS - PESSOA FÍ	1	168	500,00
		3.3.90.39	OUTROS SERVIÇOS DE TERCEIROS - PESSOA J	1	169	9.000,00
			TOTAL UNIDADE EXECUTORA			22.000,00
02.06.02			FUNDO MUNICIPAL DE ASSISTÊNCIA SOCIAL			
	08.244.0007.1020		OBRAS - REFORMAS DO FUNDO MUNICIPAL DE ASSISTÊNCIA SOCIAL			
		4.4.90.51	OBRAS E INSTALAÇÕES	1	170	1.000,00
	08.244.0007.1021		EQUIPAMENTOS, MÓVEIS E UTENSÍLIOS			

Órgão Un. Orc/Exec	Func/Sub/Proj/Atividade	Prog	Categoria Elemento	Descrição	FR	Ficha	VI. Dotação
				DESTINADOS AO FUNDO MUNICIPAL DE ASSIST. SOCIAL			
	08.244.0007.2034		4.4.90.52	EQUIPAMENTOS E MATERIAL PERMANENTE	1	171	20.000,00
				MANUTENÇÃO DE AÇÕES DESTINADAS AO DESENV. DA ASSISTÊNCIA SOCIAL			
			3.1.90.11	VENCIMENTOS E VANTAGENS FIXAS - PESSOAL	1	172	283.000,00
			3.3.90.14	DIÁRIAS - PESSOAL CIVIL	1	173	5.000,00
			3.3.90.30	MATERIAL DE CONSUMO	1	174	44.000,00
			3.3.90.32	MATERIAL, BEM OU SERVIÇO PARA DISTRIBUIÇ	1	175	58.000,00
			3.3.90.36	OUTROS SERVIÇOS DE TERCEIROS - PESSOA FÍ	1	176	4.000,00
			3.3.90.39	OUTROS SERVIÇOS DE TERCEIROS - PESSOA J	1	177	25.000,00
	08.244.0007.2035		3.3.90.40	SERVIÇOS DE TECNOLOGIA DA INFORMAÇÃO E C	1	178	1.000,00
				ADIANTAMENTOS CONCEDIDOS			
	08.244.0007.2036		3.3.90.36	OUTROS SERVIÇOS DE TERCEIROS - PESSOA FÍ	1	179	7.000,00
				PROTEÇÃO SOCIAL BÁSICA			
			3.3.90.30	MATERIAL DE CONSUMO	2	180	4.000,00
			3.3.90.36	OUTROS SERVIÇOS DE TERCEIROS - PESSOA FÍ	2	181	300,00
			3.3.90.39	OUTROS SERVIÇOS DE TERCEIROS - PESSOA J	2	182	41.000,00
TOTAL UNIDADE EXECUTORA							493.300,00
02.06.03				FUNDO MUNICIPAL DOS DIREITOS DA CRIANÇA E ADOLESCENTE			
	08.243.0007.1022			EQUIPAMENTOS, MÓVEIS E UTENSÍLIOS DESTINADOS AO CRAS			
	08.243.0007.2037		4.4.90.52	EQUIPAMENTOS E MATERIAL PERMANENTE	1	183	3.000,00
				MANUTENÇÃO DE AÇÕES DESTINADAS AO ATENDIMENTO E DESENV. DA CRIANÇA E ADOLESCENTE			
			3.1.90.11	VENCIMENTOS E VANTAGENS FIXAS - PESSOAL	1	184	128.000,00
			3.3.90.30	MATERIAL DE CONSUMO	1	185	7.000,00
			3.3.90.32	MATERIAL, BEM OU SERVIÇO PARA DISTRIBUIÇ	1	186	1.000,00
			3.3.90.36	OUTROS SERVIÇOS DE TERCEIROS - PESSOA FÍ	1	187	11.000,00
			3.3.90.39	OUTROS SERVIÇOS DE TERCEIROS - PESSOA J	1	188	7.000,00
TOTAL UNIDADE EXECUTORA							157.000,00
02.06.04				CENTRO DE REFERÊNCIA DE ASSISTÊNCIA SOCIAL			
	08.244.0007.1023			EQUIPAMENTOS, MÓVEIS E UTENSÍLIOS DESTINADOS AO CRAS - PROGRAMA PISO BÁSICO FIXO			
	08.244.0007.1024		4.4.90.52	EQUIPAMENTOS E MATERIAL PERMANENTE	5	189	20.000,00
				BLOCO DE GESTÃO DO IGD SUAS - INVESTIMENTOS			
	08.244.0007.1025		4.4.90.52	EQUIPAMENTOS E MATERIAL PERMANENTE	5	190	500,00
				BLOCO DE GESTÃO DO IGD PBF - BOLSA FAMÍLIA - INVESTIMENTOS			
	08.244.0007.2038		4.4.90.52	EQUIPAMENTOS E MATERIAL PERMANENTE	5	191	1.000,00
				MANUTENÇÃO DE AÇÕES DESTINADAS AO CRAS - PROGRAMA PISO BÁSICO FIXO			
			3.3.90.30	MATERIAL DE CONSUMO	5	192	10.000,00
			3.3.90.36	OUTROS SERVIÇOS DE TERCEIROS - PESSOA FÍ	5	193	300,00
			3.3.90.39	OUTROS SERVIÇOS DE TERCEIROS - PESSOA J	5	194	14.000,00
			3.3.90.40	SERVIÇOS DE TECNOLOGIA DA INFORMAÇÃO E C	5	195	18.000,00
	08.244.0007.2039			BLOCO DE GESTÃO DO IGD SUAS - MANUTENÇÃO			
			3.3.90.30	MATERIAL DE CONSUMO	5	196	200,00
			3.3.90.32	MATERIAL, BEM OU SERVIÇO PARA DISTRIBUIÇ	5	197	200,00
			3.3.90.39	OUTROS SERVIÇOS DE TERCEIROS - PESSOA J	5	198	200,00
	08.244.0007.2040			BLOCO DE GESTÃO DO IGD PBF - BOLSA FAMÍLIA - MANUTENÇÃO			
			3.3.90.30	MATERIAL DE CONSUMO	5	199	4.000,00
			3.3.90.39	OUTROS SERVIÇOS DE TERCEIROS - PESSOA J	5	200	5.300,00
TOTAL UNIDADE EXECUTORA							73.700,00
TOTAL UNIDADE ORÇAMENTÁRIA							746.000,00



MUNICÍPIO DE REDENÇÃO DA SERRA
DEPARTAMENTO DE FINANÇAS
SETOR CONTÁBIL

Usuário: ANA
29/09/21 16:23
Exercício: 2022
Página: 8/10

QDD - QUADRO DETALHADO DA DESPESA - GERAL

Órgão Un. Orc/Exec	Func/Sub/Prog Proj/Atividade	Categoria Elemento	Descrição	FR	Ficha	VI. Dotação
02.07.01			S.E.R.M			
	26.782.0008.1026		CONSTRUÇÕES E OBRAS DESTINADAS A INFRAESTRUTURA DE ESTRADAS DA REDE MUNICIPAL			
		4.4.90.51	OBRAS E INSTALAÇÕES	1	201	30.000,00
	26.782.0008.1027		AQUISIÇÃO DE MÁQUINAS E EQUIPAMENTOS DESTINADOS A INFRAESTRUTURA DE ESTRADAS DA REDE MUNICIPAL			
		4.4.90.52	EQUIPAMENTOS E MATERIAL PERMANENTE	1	202	20.000,00
	26.782.0008.2041		MANUTENÇÃO DE AÇÕES DESTINADAS A INFRAESTRUTURA DE ESTRADAS MUNICIPAIS			
		3.1.90.11	VENCIMENTOS E VANTAGENS FIXAS - PESSOAL	1	203	764.000,00
		3.3.90.30	MATERIAL DE CONSUMO	1	204	186.000,00
		3.3.90.36	OUTROS SERVIÇOS DE TERCEIROS - PESSOA FÍ	1	205	1.000,00
		3.3.90.39	OUTROS SERVIÇOS DE TERCEIROS - PESSOA J	1	206	50.000,00
	26.782.0008.2042		MANUTENÇÃO DE ESTRADAS RURAIS			
		3.3.90.30	MATERIAL DE CONSUMO	1	207	140.000,00
		3.3.90.39	OUTROS SERVIÇOS DE TERCEIROS - PESSOA J	1	208	250.000,00
	26.782.0008.2043		MANUTENÇÃO DE PONTES			
		3.3.90.30	MATERIAL DE CONSUMO	1	209	60.000,00
		3.3.90.39	OUTROS SERVIÇOS DE TERCEIROS - PESSOA J	1	210	80.000,00
	26.782.0008.2044		MANUTENÇÃO DE ESTRADAS MUNICIPAIS - CIDE			
		3.3.90.30	MATERIAL DE CONSUMO	1	211	2.200,00
		3.3.90.36	OUTROS SERVIÇOS DE TERCEIROS - PESSOA FÍ	1	212	100,00
		3.3.90.39	OUTROS SERVIÇOS DE TERCEIROS - PESSOA J	1	213	2.100,00
TOTAL UNIDADE EXECUTORA						1.585.400,00
TOTAL UNIDADE ORÇAMENTÁRIA						1.585.400,00
02.08.01			SETOR DE SERVIÇOS URBANOS			
	15.452.0009.1028		CONSTRUÇÕES E OBRAS DESTINADAS A DESENVOLVIMENTO E INFRAESTRUTURA MUNICIPAL			
		4.4.90.51	OBRAS E INSTALAÇÕES	1	214	40.000,00
	15.452.0009.1029		AQUISIÇÃO DE MÁQUINAS E EQUIPAMENTOS DESTINADOS A INFRAESTRUTURA MUNICIPAL			
		4.4.90.52	EQUIPAMENTOS E MATERIAL PERMANENTE	1	215	15.000,00
	15.452.0009.1030		AQUISIÇÃO DE MÁQUINAS E EQUIPAMENTOS DESTINADOS A ILUMINAÇÃO PÚBLICA			
		4.4.90.52	EQUIPAMENTOS E MATERIAL PERMANENTE	1	216	10.000,00
	15.452.0009.2045		MANUTENÇÃO DE AÇÕES DESTINADAS AO DESENVOLVIMENTO URBANO E INFRAESTRUTURA			
		3.1.90.11	VENCIMENTOS E VANTAGENS FIXAS - PESSOAL	1	217	831.000,00
		3.3.90.14	DIÁRIAS - PESSOAL CIVIL	1	218	12.000,00
		3.3.90.30	MATERIAL DE CONSUMO	1	219	280.000,00
		3.3.90.36	OUTROS SERVIÇOS DE TERCEIROS - PESSOA FÍ	1	220	1.000,00
		3.3.90.39	OUTROS SERVIÇOS DE TERCEIROS - PESSOA J	1	221	65.000,00
	15.452.0009.2046		MANUTENÇÃO DE AÇÕES DESTINADAS A ILUMINAÇÃO PÚBLICA			
		3.3.90.30	MATERIAL DE CONSUMO	1	222	12.000,00
		3.3.90.39	OUTROS SERVIÇOS DE TERCEIROS - PESSOA J	1	223	38.100,00
	15.452.0009.2047		MANUTENÇÃO DAS ATIVIDADES DA CIDADE LIMPA			
		3.3.90.30	MATERIAL DE CONSUMO	1	224	12.000,00
		3.3.90.39	OUTROS SERVIÇOS DE TERCEIROS - PESSOA J	1	225	488.000,00
TOTAL UNIDADE EXECUTORA						1.804.100,00
02.08.02			SETOR DE OBRAS E INFRAESTRUTURA URBANA			
	15.452.0009.1031		CONSTRUÇÕES E OBRAS DESTINADAS A DESENVOLVIMENTO E INFRAESTRUTURA MUNICIPAL			
		4.4.90.51	OBRAS E INSTALAÇÕES	1	226	20.000,00
		4.4.90.51	OBRAS E INSTALAÇÕES	2	227	10.000,00
		4.4.90.51	OBRAS E INSTALAÇÕES	5	228	10.000,00
	15.452.0009.1032		AQUISIÇÃO DE MÁQUINAS E EQUIPAMENTOS DESTINADOS A INFRAESTRUTURA MUNICIPAL			

Órgão Un. Orc/Exec	Func/Sub/Prog Proj/Atividade	Categoria Elemento	Descrição	FR	Ficha	VI. Dotação
		4.4.90.52	EQUIPAMENTOS E MATERIAL PERMANENTE	1	229	15.000,00
		4.4.90.52	EQUIPAMENTOS E MATERIAL PERMANENTE	5	230	11.000,00
	15.452.0009.2048		MANUTENÇÃO DE AÇÕES DESTINADAS AO DESENVOLVIMENTO URBANO E INFRAESTRUTURA MUNICIPAL			
		3.1.90.11	VENCIMENTOS E VANTAGENS FIXAS - PESSOAL	1	231	115.000,00
		3.3.90.14	DIÁRIAS - PESSOAL CIVIL	1	232	1.500,00
		3.3.90.30	MATERIAL DE CONSUMO	1	233	10.000,00
		3.3.90.36	OUTROS SERVIÇOS DE TERCEIROS - PESSOA FÍ	1	234	1.000,00
		3.3.90.39	OUTROS SERVIÇOS DE TERCEIROS - PESSOA J	1	235	10.000,00
		3.3.90.40	SERVIÇOS DE TECNOLOGIA DA INFORMAÇÃO E C	1	236	1.000,00
		3.3.90.93	INDENIZAÇÕES E RESTITUIÇÕES	1	237	48.500,00
	15.452.0009.2049		ADIANTAMENTOS CONCEDIDOS			
		3.3.90.36	OUTROS SERVIÇOS DE TERCEIROS - PESSOA FÍ	1	238	2.000,00
TOTAL UNIDADE EXECUTORA						255.000,00
TOTAL UNIDADE ORÇAMENTÁRIA						2.059.100,00
02.09.01			SETOR DE ESPORTES COMUNITÁRIOS			
	27.812.0005.1033		EXECUÇÃO DE OBRAS E PROJETOS PARA O INCREMENTO DO ESPORTE E RECREAÇÃO			
		4.4.90.51	OBRAS E INSTALAÇÕES	1	239	10.000,00
	27.812.0005.1034		AQUISIÇÃO DE MÁQUINAS E EQUIPAMENTOS DESTINADOS A ATIVIDADES ESPORTIVAS E DE RECREAÇÃO			
		4.4.90.52	EQUIPAMENTOS E MATERIAL PERMANENTE	1	240	30.000,00
	27.812.0005.2050		MANUTENÇÃO DE AÇÕES DESTINADAS AO INCENTIVO DO DESPORTO E LAZER			
		3.1.90.11	VENCIMENTOS E VANTAGENS FIXAS - PESSOAL	1	241	90.000,00
		3.3.90.14	DIÁRIAS - PESSOAL CIVIL	1	242	1.000,00
		3.3.90.30	MATERIAL DE CONSUMO	1	243	65.000,00
		3.3.90.31	PREMIAÇÕES CULTURAIS, ARTÍSTICAS, CIENTÍ	1	244	38.000,00
		3.3.90.36	OUTROS SERVIÇOS DE TERCEIROS - PESSOA FÍ	1	245	15.000,00
		3.3.90.39	OUTROS SERVIÇOS DE TERCEIROS - PESSOA J	1	246	100.000,00
	27.812.0005.2051		ADIANTAMENTOS CONCEDIDOS			
		3.3.90.36	OUTROS SERVIÇOS DE TERCEIROS - PESSOA FÍ	1	247	1.000,00
TOTAL UNIDADE EXECUTORA						350.000,00
TOTAL UNIDADE ORÇAMENTÁRIA						350.000,00
02.10.01			SETOR DA CULTURA			
	13.392.0005.1035		EXECUÇÃO DE OBRAS E PROJETOS DESTINADOS A CULTURA			
		4.4.90.51	OBRAS E INSTALAÇÕES	1	248	1.000,00
	13.392.0005.1036		AQUISIÇÃO DE MÁQUINAS E EQUIPAMENTOS DESTINADOS A CULTURA			
		4.4.90.52	EQUIPAMENTOS E MATERIAL PERMANENTE	1	249	20.000,00
	13.392.0005.2052		MANUTENÇÃO DE AÇÕES DESTINADAS A CULTURA			
		3.1.90.11	VENCIMENTOS E VANTAGENS FIXAS - PESSOAL	1	250	80.000,00
		3.3.90.14	DIÁRIAS - PESSOAL CIVIL	1	251	1.000,00
		3.3.90.30	MATERIAL DE CONSUMO	1	252	46.000,00
		3.3.90.36	OUTROS SERVIÇOS DE TERCEIROS - PESSOA FÍ	1	253	5.000,00
		3.3.90.39	OUTROS SERVIÇOS DE TERCEIROS - PESSOA J	1	254	95.000,00
		3.3.90.40	SERVIÇOS DE TECNOLOGIA DA INFORMAÇÃO E C	1	255	3.000,00
	13.392.0005.2053		MANUTENÇÃO E PROMOÇÃO DE EVENTOS CULTURAIS			
		3.3.90.39	OUTROS SERVIÇOS DE TERCEIROS - PESSOA J	1	256	360.000,00
	13.392.0005.2054		ADIANTAMENTOS CONCEDIDOS			
		3.3.90.36	OUTROS SERVIÇOS DE TERCEIROS - PESSOA FÍ	1	257	4.000,00
TOTAL UNIDADE EXECUTORA						615.000,00
02.10.02			SETOR DE TURISMO			



MUNICÍPIO DE REDENÇÃO DA SERRA
DEPARTAMENTO DE FINANÇAS
SETOR CONTÁBIL

Usuário: ANA
29/09/21 16:23
Exercício: 2022
Página: 10/10

4R Sistemas

QDD - QUADRO DETALHADO DA DESPESA - GERAL

Órgão Un. Orc/Exec	Func/Sub/Prog Proj/Atividade	Categoria Elemento	Descrição	FR	Ficha	VI. Dotação
	23.695.0005.2055		MANUTENÇÃO DE AÇÕES DESTINADAS AO TURISMO			
		3.3.90.30	MATERIAL DE CONSUMO	1	258	10.000,00
		3.3.90.39	OUTROS SERVIÇOS DE TERCEIROS - PESSOA J	1	259	15.000,00
			TOTAL UNIDADE EXECUTORA			25.000,00
			TOTAL UNIDADE ORÇAMENTÁRIA			640.000,00
02.11.01			SETOR DE ABASTECIMENTO E EXTENSÃO RURAL			
	20.606.0012.1037		CONSTRUÇÕES E OBRAS DESTINADAS A INFRAESTRUTURA DE EDIFICAÇÕES			
		4.4.90.51	OBRAS E INSTALAÇÕES	1	260	150.000,00
	20.606.0012.1038		AQUISIÇÃO DE MÁQUINAS E IMPLEMENTOS DESTINADOS A PRODUÇÃO RURAL			
		4.4.90.52	EQUIPAMENTOS E MATERIAL PERMANENTE	1	261	35.000,00
	20.606.0012.2056		MANUTENÇÃO DE AÇÕES DESTINADAS AO INCENTIVO À PRODUÇÃO RURAL			
		3.1.90.11	VENCIMENTOS E VANTAGENS FIXAS - PESSOAL	1	262	150.000,00
		3.3.90.14	DIÁRIAS - PESSOAL CIVIL	1	263	1.000,00
		3.3.90.30	MATERIAL DE CONSUMO	1	264	102.000,00
		3.3.90.36	OUTROS SERVIÇOS DE TERCEIROS - PESSOA FÍ	1	265	1.000,00
		3.3.90.39	OUTROS SERVIÇOS DE TERCEIROS - PESSOA J	1	266	315.000,00
		3.3.90.93	INDENIZAÇÕES E RESTITUIÇÕES	1	267	44.000,00
	20.606.0012.2057		ADIANTAMENTOS CONCEDIDOS			
		3.3.90.36	OUTROS SERVIÇOS DE TERCEIROS - PESSOA FÍ	1	268	1.000,00
			TOTAL UNIDADE EXECUTORA			799.000,00
			TOTAL UNIDADE ORÇAMENTÁRIA			799.000,00
02.12.01			RESERVA DE CONTINGÊNCIA			
	99.999.9999.9999		RESERVA DE CONTINGÊNCIA			
		9.9.99.99	Reserva de Contingência	1	269	374.200,00
			TOTAL UNIDADE EXECUTORA			374.200,00
			TOTAL UNIDADE ORÇAMENTÁRIA			374.200,00
			TOTAL ÓRGÃO			20.902.600,00
			TOTAL:			21.793.700,00

REDENÇÃO DA SERRA, 29 de Setembro de 2021.

JUCIMAR FERREIRA DA SILVA
PREFEITO
09856913870

ROBERTO GIUNTA
CONTADOR
1SP168.492



Prefeitura Municipal de Redenção da Serra

LEI ORÇAMENTÁRIA ANUAL - L O A 2 0 2 2

DEMONSTRATIVO DE PREVISÃO E PROJEÇÃO DA RECEITA ORÇAMENTÁRIA

FONTES DE FINANCIAMENTO DOS PROGRAMAS GOVERNAMENTAIS

LEI COMPLEMENTAR 101/2000

RECEITAS CATEGORIAS ECONÔMICAS	ARRECADADA			ESTIMADA		PROJETADA		
	2018	2019	2020	2021	2022	2023	2024	2025
Receitas Correntes	16.762.508,37	17.989.032,90	17.420.045,92	17.645.080,00	21.749.700,00	23.489.676,00	25.368.851,00	27.398.354,00
Tributárias	772.378,60	743.851,95	822.847,39	795.800,00	1.115.500,00	1.204.740,00	1.301.119,00	1.405.210,00
Contribuições	32.430,59	62.004,12	58.021,07	55.000,00	60.000,00	64.800,00	69.984,00	75.583,00
Patrimoniais	85.025,81	82.113,40	41.455,56	52.570,00	123.500,00	133.380,00	144.052,00	155.573,00
Industriais	-	-	-	-	-	-	-	-
Serviços	-	2.007,11	3.165,31	140,00	3.600,00	3.888,00	4.200,00	4.535,00
Transferências Correntes	15.637.947,85	17.025.943,19	16.478.382,97	16.735.200,00	20.380.700,00	22.011.156,00	23.772.046,00	25.673.808,00
Outras Receitas Correntes	234.725,52	73.113,13	16.173,62	6.370,00	66.400,00	71.712,00	77.450,00	83.645,00
Receitas de Capital	838.747,41	559.348,66	474.176,79	309.100,00	44.000,00	47.520,00	51.322,00	55.010,40
Operações de Crédito	-	-	-	-	-	-	-	-
Refin.da Dívida Mobiliária	-	-	-	-	-	-	-	-
Alienação de Bens	-	18.605,00	-	-	4.000,00	4.320,00	4.666,00	4.622,40
Amortiz. de Empréstimos	-	-	-	-	-	-	-	-
Transferências de Capital	838.747,41	540.743,66	474.176,79	309.100,00	40.000,00	43.200,00	46.656,00	50.388,00
Outras Receitas de Capital	-	-	-	-	-	-	-	-
PREVISÃO ANUAL	17.601.255,78	18.548.381,56	17.894.222,71	17.954.180,00	21.793.700,00	23.537.196,00	25.420.173,00	27.453.364,40



Prefeitura Municipal de Redenção da Serra

ESTADO DE SÃO PAULO

LEI ORÇAMENTÁRIA ANUAL - L O A 2022

RECEITA CORRENTE LÍQUIDA

RECEITAS CATEGORIAS ECONÔMICAS	Previsão Anual	EXERCÍCIO DE 2022											
		Janeiro	Fevereiro	Março	Abril	Maior	Junho	Julho	Agosto	Setembro	Outubro	Novembro	Dezembro
Receitas Correntes	25.043.900,00	2.028.989,11	2.134.984,83	1.849.422,76	1.920.228,24	2.131.332,67	2.103.564,90	2.247.756,80	1.805.700,24	1.803.246,18	2.002.829,56	1.988.301,55	3.027.543,16
Tributárias	1.159.500,00	93.939,56	98.847,02	85.625,87	88.904,07	98.677,93	97.392,32	104.068,22	83.601,57	83.487,95	92.728,40	92.055,78	140.171,31
Contribuições	60.000,00	4.861,04	5.114,98	4.430,83	4.600,47	5.106,23	5.039,71	5.385,16	4.326,08	4.320,20	4.798,37	4.763,56	7.253,37
Patrimoniais	123.500,00	10.005,64	10.528,34	9.120,13	9.469,30	10.510,33	10.373,39	11.084,45	8.904,52	8.892,42	9.876,63	9.804,99	14.929,85
Industriais	-	-	-	-	-	-	-	-	-	-	-	-	-
Serviços	3.600,00	291,66	306,90	265,85	276,03	306,37	302,38	323,11	259,57	259,21	287,90	285,81	435,20
Transferências Correntes	23.640.900,00	1.915.321,84	2.015.379,51	1.745.815,09	1.812.653,93	2.011.931,95	1.985.719,78	2.121.833,81	1.704.541,98	1.702.225,40	1.890.627,79	1.876.913,67	2.857.935,27
Outras Receitas Correntes	56.400,00	4.569,38	4.808,08	4.164,98	4.324,44	4.799,86	4.737,32	5.062,05	4.066,52	4.060,99	4.510,46	4.477,75	6.818,16
(-) Deduções													
Dedução do Fundeb	3.294.200,00	266.887,18	280.829,54	243.267,56	252.581,10	280.349,15	276.696,66	295.663,23	237.516,43	237.193,63	263.446,23	261.535,26	398.234,01
Emendas Parlamentares	-	-	-	-	-	-	-	-	-	-	-	-	-
RECEITA CORRENTE LÍQUIDA	21.749.700,00	1.762.101,92	1.854.155,29	1.606.155,20	1.667.647,14	1.850.983,52	1.826.868,24	1.952.093,57	1.568.183,81	1.566.052,55	1.739.383,33	1.726.766,29	2.629.309,15

RG



Prefeitura Municipal de Redenção da Serra

LEI ORÇAMENTÁRIA ANUAL - L O A 2022

METAS BIMESTRAIS DE ARRECADAÇÃO

LEI COMPLEMENTAR 101/2000

RECEITAS CATEGORIAS ECONÔMICAS	Previsão Anual	EXERCÍCIO DE 2022					
		1º Bimestre	2º Bimestre	3º Bimestre	4º Bimestre	5º Bimestre	6º Bimestre
Receitas Correntes	21.749.700,00	3.616.257,21	3.273.802,33	3.677.851,76	3.520.277,38	3.305.435,88	4.356.075,44
Tributárias	1.115.500,00	185.470,83	167.906,98	188.629,90	180.548,21	169.529,41	223.414,67
Contribuições	60.000,00	9.976,02	9.031,30	10.145,94	9.711,24	9.118,57	12.016,93
Patrimoniais	123.500,00	20.533,97	18.589,43	20.883,72	19.988,98	18.769,06	24.734,84
Serviços	3.600,00	598,56	541,88	608,76	582,67	547,11	721,02
Transferências Correntes	20.380.700,00	3.388.637,70	3.067.738,09	3.446.355,28	3.298.699,16	3.097.380,51	4.081.889,25
Outras Receitas Correntes	66.400,00	11.040,13	9.994,64	11.228,17	10.747,11	10.091,22	13.298,73
Receitas de Capital	44.000,00	7.315,75	6.622,96	7.440,35	7.121,58	6.686,95	8.812,41
Operações de Crédito	-	-	-	-	-	-	-
Refin.da Dívida Mobiliária	-	-	-	-	-	-	-
Alienação de Bens	-	-	-	-	-	-	-
Amortização de Empréstimos	-	-	-	-	-	-	-
Transferências de Capital	44.000,00	7.315,75	6.622,96	7.440,35	7.121,58	6.686,95	8.812,41
Outras Receitas de Capital	-	-	-	-	-	-	-
TOTAL PREVISTO	21.793.700,00	3.623.572,96	3.280.425,29	3.685.292,12	3.527.398,96	3.312.122,83	4.364.887,85



Prefeitura Municipal de Redenção da Serra

LEI ORÇAMENTÁRIA ANUAL - L O A 2022

CRONOGRAMA MENSAL DE DESEMBOLSO (por Elementos) Art. 8º. da L.C. 101/00 - Consolidada

LEI COMPLEMENTAR 101/2000

Código	Especificação	EXERCÍCIO DE 2022												Previsão Anual
		Janeiro	Fevereiro	Março	Abril	Maió	Junho	Julho	Agosto	Setembro	Outubro	Novembro	Dezembro	
3.0.00.00.00.00.00	DESPESAS CORRENTES	1.552.477,77	1.806.935,48	1.565.251,21	1.392.086,69	1.545.128,74	1.524.998,25	1.629.531,46	1.309.058,59	1.307.279,50	1.451.969,26	1.441.437,05	2.194.844,58	19.678.300,00
3.1.00.00.00.00.00	Pessoal e Encargos	858.734,75	903.595,61	782.736,38	812.703,58	902.049,90	890.297,67	951.324,41	764.231,57	763.192,94	847.663,17	841.514,44	1.281.355,58	10.599.400,00
3.1.90.01.00.00.00	Aposentadorias e Reformas	3.240,69	3.409,99	2.953,89	3.066,98	3.404,15	3.359,80	3.590,11	2.884,06	2.880,14	3.198,91	3.175,71	4.835,58	40.000,00
3.1.90.11.00.00.00	Vencimentos e Vantagens Fixas	698.587,85	735.082,54	636.762,55	661.141,12	733.825,09	724.264,56	773.910,32	621.708,74	620.863,80	689.581,03	684.578,99	1.042.393,41	8.622.700,00
3.1.90.13.00.00.00	Obrigações Patronais	151.397,02	159.306,10	137.998,33	143.281,62	159.033,59	156.961,64	167.720,81	134.735,89	134.552,77	149.445,08	148.361,04	225.906,11	1.868.700,00
3.1.90.91.00.00.00	Sentenças Judiciais	5.266,12	5.541,23	4.800,07	4.983,84	5.531,75	5.459,68	5.833,92	4.686,59	4.680,22	5.198,23	5.160,52	7.857,81	65.000,00
3.1.90.94.00.00.00	Indenizações Trabalhistas	243,05	255,75	221,54	230,02	255,31	251,99	269,26	216,30	216,01	239,92	238,18	362,67	3.000,00
3.2.00.00.00.00.00	Juros e Encargos da Dívida	81,02	85,25	73,85	76,67	85,10	84,00	89,75	72,10	72,00	79,97	79,39	120,89	1.000,00
3.2.90.21.00.00.00	Juros da Dívida Contratada	81,02	85,25	73,85	76,67	85,10	84,00	89,75	72,10	72,00	79,97	79,39	120,89	1.000,00
3.3.00.00.00.00.00	Outras Despesas Correntes	693.662,00	773.888,20	670.377,81	696.043,34	772.564,37	762.499,13	814.765,73	654.529,30	653.639,75	725.984,63	720.718,52	1.097.422,29	9.077.900,00
3.3.71.70.00.00.00	Rateio em Participação de Consórcio Público	-	40.749,35	35.298,98	36.650,41	40.679,65	40.149,66	42.901,77	34.464,47	34.417,63	38.226,97	37.949,69	57.785,15	478.000,00
3.3.90.14.00.00.00	Diárias - Pessoal Civil	6.440,88	6.777,35	5.870,86	6.095,62	6.765,76	6.677,61	7.135,34	5.732,06	5.724,27	6.357,83	6.311,72	9.610,71	79.500,00
3.3.90.30.00.00.00	Material de Consumo	169.390,97	178.240,06	154.399,80	160.311,02	177.935,16	175.616,96	187.654,87	150.749,61	150.544,73	167.207,03	165.994,15	252.755,65	2.090.800,00
3.3.90.31.00.00.00	Premiações Culturais, Artísticas, Científicas, Des	-	3.239,49	2.806,19	2.913,63	3.233,95	3.191,81	3.410,60	2.739,85	2.736,13	3.038,96	3.016,92	4.593,80	38.000,00
3.3.90.32.00.00.00	Material de Distribuição Gratuita	25.366,52	26.691,68	23.121,57	24.006,78	26.646,02	26.298,87	28.101,56	22.574,95	22.544,27	25.039,47	24.857,84	37.850,49	313.100,00
3.3.90.35.00.00.00	Serviços de Consultoria	7.777,66	8.183,97	7.089,33	7.360,75	8.169,97	8.063,53	8.616,26	6.921,73	6.912,33	7.677,38	7.621,69	11.605,39	96.000,00
3.3.90.36.00.00.00	Outros Serviços de Terceiros - Pessoa Física	18.852,73	19.837,60	17.184,25	17.842,15	19.803,67	19.545,66	20.885,45	16.778,00	16.755,19	18.609,66	18.474,67	28.130,97	232.700,00
3.3.90.39.00.00.00	Outros Serviços de Terceiros - Pessoa Jurídica	393.444,30	413.998,09	358.624,33	372.354,32	413.289,90	407.905,41	435.865,87	350.146,03	349.670,16	388.371,67	385.554,52	587.075,41	4.856.300,00
3.3.90.40.00.00.00	Serviços de Tecnologia da Informação e Comuni	36.457,78	38.362,36	33.231,26	34.503,52	38.296,74	37.797,80	40.388,70	32.445,63	32.401,53	35.987,74	35.726,69	54.400,25	450.000,00
3.3.90.46.00.00.00	Auxílio Alimentação	2.025,43	2.131,24	1.846,18	1.916,86	2.127,60	2.099,88	2.243,82	1.802,53	1.800,09	1.999,32	1.984,82	3.022,24	25.000,00
3.3.90.47.00.00.00	Obrigações Tributárias e Contributivas	21.550,60	22.676,42	19.643,36	20.395,41	22.637,63	22.342,70	23.874,21	19.178,97	19.152,91	21.272,75	21.118,44	32.156,59	266.000,00
3.3.90.49.00.00.00	Auxílio Transporte	1.458,31	1.534,49	1.329,25	1.380,14	1.531,87	1.511,91	1.615,55	1.297,83	1.296,06	1.439,51	1.429,07	2.176,01	18.000,00
3.3.90.91.00.00.00	Sentenças Judiciais	162,03	170,50	147,69	153,35	170,21	167,99	179,51	144,20	144,01	159,95	158,79	241,78	2.000,00
3.3.90.92.00.00.00	Despesas de Exercícios Anteriores	81,02	85,25	73,85	76,67	85,10	84,00	89,75	72,10	72,00	79,97	79,39	120,89	1.000,00
3.3.90.93.00.00.00	Indenizações e Restituições	10.653,77	11.210,33	9.710,91	10.082,70	11.191,16	11.045,36	11.802,48	9.481,33	9.468,45	10.516,42	10.440,13	15.896,96	131.500,00
4.0.00.00.00.00.00	DESPESAS DE CAPITAL	141.067,32	148.436,77	128.582,80	133.505,62	148.182,85	146.252,27	156.277,34	125.542,96	125.372,34	139.248,55	138.238,48	210.492,70	1.741.200,00
4.4.00.00.00.00.00	Investimentos	89.216,25	93.876,96	81.320,57	84.433,95	93.716,38	92.495,40	98.835,64	79.398,06	79.290,15	88.065,99	87.427,18	133.123,46	1.101.200,00
4.4.90.51.00.00.00	Obras e Instalações	37.673,04	39.641,11	34.338,96	35.653,64	39.573,30	39.057,72	41.734,99	33.527,15	33.481,59	37.187,33	36.917,58	56.213,59	465.000,00
4.4.90.52.00.00.00	Equipamentos e Material Permanente	51.381,17	54.065,36	46.833,92	48.626,96	53.972,87	53.269,69	56.921,14	45.726,71	45.664,56	50.718,72	50.350,82	76.668,09	634.200,00
4.4.90.61.00.00.00	Aquisição de Imóveis	81,02	85,25	73,85	76,67	85,10	84,00	89,75	72,10	72,00	79,97	79,39	120,89	1.000,00
4.4.90.91.00.00.00	Sentenças Judiciais	81,02	85,25	73,85	76,67	85,10	84,00	89,75	72,10	72,00	79,97	79,39	120,89	1.000,00
4.6.00.00.00.00.00	Amortização da Dívida	51.851,07	54.559,80	47.262,23	49.071,67	54.466,47	53.756,86	57.441,71	46.144,90	46.082,18	51.182,56	50.811,30	77.369,24	640.000,00
4.6.90.71.00.00.00	Principal da Dívida Contratual Resgatada	51.851,07	54.559,80	47.262,23	49.071,67	54.466,47	53.756,86	57.441,71	46.144,90	46.082,18	51.182,56	50.811,30	77.369,24	640.000,00
9.9.99.99.00.00.00	RESERVA DE CONTINGENCIA	30.316,67	31.900,44	27.633,64	28.691,59	31.845,87	31.430,97	33.585,45	26.980,34	26.943,68	29.925,80	29.708,73	45.236,83	374.200,00
	SOMA	1.723.861,76	1.987.272,68	1.721.467,65	1.554.283,90	1.725.157,46	1.702.681,49	1.819.394,25	1.461.581,89	1.459.595,51	1.621.143,61	1.609.384,26	2.450.574,11	21.793.700,00



Prefeitura Municipal de Redenção da Serra

LEI ORÇAMENTÁRIA ANUAL - L O A 2022

MEMÓRIA DE CÁLCULO DO RESULTADO PRIMÁRIO

Art. 4º, § 1º da Lei Complementar nº 101/2000

RECEITAS	2022	2023	2024
+ Receitas Correntes	21.749.700,00	23.489.676,00	25.368.851,00
(-) Aplicações Financeiras	73.300,00	79.164,00	85.497,00
Receitas Primárias Correntes (A)	21.676.400,00	23.410.512,00	25.283.354,00
+ Receitas de Capital	44.000,00	47.520,00	51.322,00
(-) Operações de Crédito	-	-	-
(-) Alienação de Bens	-	-	-
(-) Amortização de Empréstimos	-	-	-
Receitas Primárias de Capital (B)	44.000,00	47.520,00	51.322,00
RECEITAS PRIMÁRIAS (A) + (B)	21.720.400,00	23.458.032,00	25.334.676,00

DESPESAS			
+ Despesas Correntes	19.678.300,00	21.055.781,00	22.740.243,48
(-) Juros e Encargos da Dívida	-	-	-
Despesas Primárias Correntes (C)	19.678.300,00	21.055.781,00	22.740.243,48
+ Despesas de Capital	1.741.200,00	1.863.084,00	2.012.130,72
(-) Amortização da Dívida	640.000,00	684.800,00	739.584,00
Despesas Primárias de Capital (D)	1.101.200,00	1.178.284,00	1.272.546,72
Reserva de Contingência (E)	374.200,00	400.394,00	432.425,52
DESPESAS PRIMÁRIAS (C) + (D) + (E)	21.153.700,00	22.634.459,00	24.445.215,72

RESULTADO PRIMÁRIO (I) + (II)	940.900,00	1.223.967,00	1.321.885,80
--------------------------------------	-------------------	---------------------	---------------------

RG

DESCRIÇÃO	2022	2023	2024
DÍVIDA FLUTUANTE	92.000,00	99.360,00	107.308,75
RESULTADO NOMINAL	624.580,20	674.546,62	728.510,35
DÍVIDA FUNDADA	3.232.684,33	3.491.299,07	3.770.603,00



MUNICÍPIO DE REDENÇÃO DA SERRA
DEPARTAMENTO DE FINANÇAS
SETOR CONTÁBIL

Usuário: ROBERTO

29/09/21 09:09

Exercício: 2022

Página: 1/11

DESPESA POR FONTE DE RECURSO - GERAL

Fonte de Recurso: 1 - TESOURO

Órgão	Unid. Orc.	Unid. Exec.	Funcional.	Prog.	Categoria	Descrição	Valor
01						PODER LEGISLATIVO	
	01.01					CAMARA MUNICIPAL	
		01.01.01				CÂMARA MUNICIPAL	
			01.031.0001.1039		4.4.90.51	CONSTRUÇÕES E OBRAS DESTINADAS A INFRAESTRUTURA D OBRAS E INSTALAÇÕES	110.000,00
			01.031.0001.1040		4.4.90.52	AQUISIÇÃO DE VEÍCULOS, MÓVEIS E EQUIPAMENTOS PARA L EQUIPAMENTOS E MATERIAL PERMANENTE	35.000,00
			01.031.0001.2058		3.1.90.11	MANUTENÇÃO DE AÇÕES DESTINADAS AO DESENVOLVIMENT VENCIMENTOS E VANTAGENS FIXAS - PESSOAL CIVIL	450.000,00
					3.1.90.13	OBRIGAÇÕES PATRONAIS	95.000,00
					3.3.90.14	DIÁRIAS - PESSOAL CIVIL	1.000,00
					3.3.90.30	MATERIAL DE CONSUMO	12.000,00
					3.3.90.36	OUTROS SERVIÇOS DE TERCEIROS - PESSOA FÍSICA	1.000,00
					3.3.90.39	OUTROS SERVIÇOS DE TERCEIROS - PESSOA JURÍDICA	44.100,00
					3.3.90.40	SERVIÇOS DE TECNOLOGIA DA INFORMAÇÃO E COMUNICAÇÃ	100.000,00
					3.3.90.46	AUXÍLIO ALIMENTAÇÃO	25.000,00
					3.3.90.49	AUXÍLIO TRANSPORTE	18.000,00
02						PODER EXECUTIVO	
	02.01					GABINETE DO PREFEITO	
		02.01.01				GABINETE DO PREFEITO E DEPENDÊNCIAS	
			04.121.0002.1001		4.4.90.52	MÓVEIS E EQUIPAMENTOS DESTINADOS AO INCREMENTO DI EQUIPAMENTOS E MATERIAL PERMANENTE	20.000,00
			04.121.0002.2001		3.1.90.11	MANUTENÇÃO DAS AÇÕES ADMINISTRATIVAS DO GABINETE VENCIMENTOS E VANTAGENS FIXAS - PESSOAL CIVIL	265.000,00
					3.3.90.14	DIÁRIAS - PESSOAL CIVIL	6.000,00
					3.3.90.30	MATERIAL DE CONSUMO	7.000,00
					3.3.90.35	SERVIÇOS DE CONSULTORIA	1.000,00
					3.3.90.36	OUTROS SERVIÇOS DE TERCEIROS - PESSOA FÍSICA	1.000,00
					3.3.90.39	OUTROS SERVIÇOS DE TERCEIROS - PESSOA JURÍDICA	32.000,00
			04.121.0002.2002		3.3.90.36	ADIANTAMENTOS CONCEDIDOS OUTROS SERVIÇOS DE TERCEIROS - PESSOA FÍSICA	65.000,00
	02.01.02					JUNTA DO SERVIÇO MILITAR	
			05.153.0002.2003		3.1.90.11	MANUTENÇÃO DAS AÇÕES DE DEFESA E SEGURANÇA VENCIMENTOS E VANTAGENS FIXAS - PESSOAL CIVIL	20.000,00
	02.01.03					PROCURADORIA JURÍDICA	
			04.061.0002.1002		4.4.90.52	MÓVEIS E EQUIPAMENTOS DESTINADOS AO INCREMENTO DI EQUIPAMENTOS E MATERIAL PERMANENTE	7.000,00
			04.061.0002.2004		3.1.90.11	MANUTENÇÃO DAS AÇÕES ADMINISTRATIVAS DA PROCURAD VENCIMENTOS E VANTAGENS FIXAS - PESSOAL CIVIL	145.000,00
					3.3.90.14	DIÁRIAS - PESSOAL CIVIL	1.000,00
					3.3.90.30	MATERIAL DE CONSUMO	20.000,00
					3.3.90.35	SERVIÇOS DE CONSULTORIA	10.000,00
					3.3.90.39	OUTROS SERVIÇOS DE TERCEIROS - PESSOA JURÍDICA	8.000,00
					3.3.90.40	SERVIÇOS DE TECNOLOGIA DA INFORMAÇÃO E COMUNICAÇÃ	3.000,00
	02.02					SECRETARIA DE ADMINISTRAÇÃO	
		02.02.01				SETOR DE ADMINISTRAÇÃO GERAL	
			04.121.0002.0001		3.1.90.91	PRECATÓRIOS JUDICIAIS - ARTIGO 100 CF SENTENÇAS JUDICIAIS	60.000,00
			04.121.0002.0002		3.1.90.91	PRECATÓRIOS JUDICIAIS DECORRENTES DE REQUISITÓRIOS SENTENÇAS JUDICIAIS	5.000,00
					3.1.90.94	INDENIZAÇÕES E RESTITUIÇÕES TRABALHISTAS	1.000,00
					3.3.90.91	SENTENÇAS JUDICIAIS	2.000,00



MUNICÍPIO DE REDENÇÃO DA SERRA
DEPARTAMENTO DE FINANÇAS
SETOR CONTÁBIL

Usuário: ROBERTO

29/09/21 09:09

Exercício: 2022

Página: 2/11

DESPESA POR FONTE DE RECURSO - GERAL

Órgão	Unid. Orc.	Unid. Exec.	Funcional.	Prog.	Categoria	Descrição	Valor
					3.3.90.92	DESPESAS DE EXERCÍCIOS ANTERIORES	1.000,00
					3.3.90.93	INDENIZAÇÕES E RESTITUIÇÕES	38.000,00
					4.4.90.91	SENTENÇAS JUDICIAIS	1.000,00
		04.121.0002.1003			4.4.90.52	MÓVEIS, EQUIPAMENTOS E MATERIAIS PARA A ADMINISTRAÇÃO EQUIPAMENTOS E MATERIAL PERMANENTE	35.000,00
		04.121.0002.1004			4.4.90.61	AQUISIÇÃO DE IMÓVEIS E DESAPROPRIAÇÕES AQUISIÇÃO DE IMÓVEIS	1.000,00
		04.121.0002.2005			3.1.90.11	MANUTENÇÃO DE GESTÕES ADMINISTRATIVAS E RECURSOS VENCIMENTOS E VANTAGENS FIXAS - PESSOAL CIVIL	440.000,00
					3.3.90.14	DIÁRIAS - PESSOAL CIVIL	10.000,00
					3.3.90.30	MATERIAL DE CONSUMO	182.000,00
					3.3.90.36	OUTROS SERVIÇOS DE TERCEIROS - PESSOA FÍSICA	5.500,00
					3.3.90.39	OUTROS SERVIÇOS DE TERCEIROS - PESSOA JURÍDICA	363.000,00
					3.3.90.40	SERVIÇOS DE TECNOLOGIA DA INFORMAÇÃO E COMUNICAÇÃO	9.000,00
		04.121.0002.2006			3.3.90.36	ADIANTAMENTOS CONCEDIDOS OUTROS SERVIÇOS DE TERCEIROS - PESSOA FÍSICA	12.000,00
02.02.02		04.121.0002.0003			3.1.90.01	SETOR DE ASSISTÊNCIA E PREVIDÊNCIA OPERAÇÕES ESPECIAIS APOSENTADORIAS, RESERVA REMUNERADA E REFORMAS	40.000,00
					3.1.90.13	OBRIGAÇÕES PATRONAIS	736.000,00
					3.3.90.47	OBRIGAÇÕES TRIBUTÁRIAS E CONTRIBUTIVAS	266.000,00
02.02.03		04.121.0002.1005			4.4.90.52	SETOR DE COMPRAS, LICITAÇÕES, CONTRATOS E CONVÊNIO MÓVEIS E EQUIPAMENTOS DESTINADOS AO INCREMENTO DE EQUIPAMENTOS E MATERIAL PERMANENTE	8.000,00
		04.121.0002.2007			3.1.90.11	MANUTENÇÃO DAS AÇÕES ADMINISTRATIVAS DO SETOR VENCIMENTOS E VANTAGENS FIXAS - PESSOAL CIVIL	78.000,00
					3.3.90.14	DIÁRIAS - PESSOAL CIVIL	1.000,00
					3.3.90.30	MATERIAL DE CONSUMO	7.000,00
					3.3.90.35	SERVIÇOS DE CONSULTORIA	1.000,00
					3.3.90.36	OUTROS SERVIÇOS DE TERCEIROS - PESSOA FÍSICA	500,00
					3.3.90.39	OUTROS SERVIÇOS DE TERCEIROS - PESSOA JURÍDICA	34.000,00
					3.3.90.40	SERVIÇOS DE TECNOLOGIA DA INFORMAÇÃO E COMUNICAÇÃO	14.000,00
02.02.04		04.121.0002.1006			4.4.90.52	SETOR DE INFORMÁTICA E TECNOLOGIA DA INFORMAÇÃO MÓVEIS, EQUIPAMENTOS E MATERIAIS PARA INFORMÁTICA E EQUIPAMENTOS E MATERIAL PERMANENTE	18.000,00
		04.121.0002.2008			3.1.90.11	MANUTENÇÃO DE GESTÕES ADMINISTRATIVAS PARA INFORM VENCIMENTOS E VANTAGENS FIXAS - PESSOAL CIVIL	60.000,00
					3.3.90.14	DIÁRIAS - PESSOAL CIVIL	1.000,00
					3.3.90.30	MATERIAL DE CONSUMO	7.000,00
					3.3.90.39	OUTROS SERVIÇOS DE TERCEIROS - PESSOA JURÍDICA	30.000,00
					3.3.90.40	SERVIÇOS DE TECNOLOGIA DA INFORMAÇÃO E COMUNICAÇÃO	224.000,00
02.03		02.03.01			4.4.90.52	SECRETARIA DE FINANÇAS E PLANEJAMENTO SETOR DE CONTABILIDADE MÓVEIS, EQUIPAMENTOS E MATERIAIS PARA A ADMINISTRAÇÃO EQUIPAMENTOS E MATERIAL PERMANENTE	7.000,00
		04.123.0003.1007			4.4.90.52	MÓVEIS, EQUIPAMENTOS E MATERIAIS PARA A ADMINISTRAÇÃO EQUIPAMENTOS E MATERIAL PERMANENTE	7.000,00
		04.123.0003.2009			3.1.90.11	MANUTENÇÃO DOS PROGRAMAS DA GESTÃO FAZENDÁRIA E VENCIMENTOS E VANTAGENS FIXAS - PESSOAL CIVIL	124.000,00
					3.3.90.14	DIÁRIAS - PESSOAL CIVIL	1.000,00
					3.3.90.30	MATERIAL DE CONSUMO	17.000,00
					3.3.90.35	SERVIÇOS DE CONSULTORIA	84.000,00
					3.3.90.36	OUTROS SERVIÇOS DE TERCEIROS - PESSOA FÍSICA	500,00
					3.3.90.39	OUTROS SERVIÇOS DE TERCEIROS - PESSOA JURÍDICA	17.000,00
					3.3.90.40	SERVIÇOS DE TECNOLOGIA DA INFORMAÇÃO E COMUNICAÇÃO	1.000,00

Órgão	Unid. Orc.	Unid. Exec.	Funcional.	Prog.	Categoria	Descrição	Valor
			04.123.0003	2010		ADIANTAMENTOS CONCEDIDOS	
			3.3.90.36			OUTROS SERVIÇOS DE TERCEIROS - PESSOA FÍSICA	3.000,00
	02.03.02		04.123.0003	0004		SETOR DA DÍVIDA PÚBLICA OPERAÇÕES ESPECIAIS	
			3.2.90.21			JUROS SOBRE A DÍVIDA POR CONTRATO	1.000,00
			4.6.90.71			PRINCIPAL DA DÍVIDA CONTRATUAL RESGATADA	640.000,00
02.04						SECRETARIA DE EDUCAÇÃO SETOR DO ENSINO FUNDAMENTAL	
	02.04.01		12.361.0005	1008		OBRAS, REFORMAS E ADAPTAÇÕES DE INTERESSE DO DESEN OBRAS E INSTALAÇÕES	8.000,00
			4.4.90.51				
			12.361.0005	1009		MÓVEIS E EQUIPAMENTOS DESTINADOS AO DESENVOLVIMEI EQUIPAMENTOS E MATERIAL PERMANENTE	30.000,00
			4.4.90.52				
			12.361.0005	2011		MANUTENÇÃO DE GESTÕES PARA O DESENVOLVIMENTO DE I VENCIMENTOS E VANTAGENS FIXAS - PESSOAL CIVIL	515.000,00
			3.1.90.11				
			3.1.90.13			OBRIGAÇÕES PATRONAIS	155.000,00
			3.3.90.14			DIÁRIAS - PESSOAL CIVIL	2.000,00
			3.3.90.30			MATERIAL DE CONSUMO	148.000,00
			3.3.90.32			MATERIAL, BEM OU SERVIÇO PARA DISTRIBUIÇÃO GRATUITA	1.000,00
			3.3.90.36			OUTROS SERVIÇOS DE TERCEIROS - PESSOA FÍSICA	2.000,00
			3.3.90.39			OUTROS SERVIÇOS DE TERCEIROS - PESSOA JURÍDICA	86.000,00
			3.3.90.40			SERVIÇOS DE TECNOLOGIA DA INFORMAÇÃO E COMUNICAÇã	30.000,00
			3.3.90.93			INDENIZAÇÕES E RESTITUIÇÕES	1.000,00
			12.361.0005	2012		ADIANTAMENTOS CONCEDIDOS	
			3.3.90.36			OUTROS SERVIÇOS DE TERCEIROS - PESSOA FÍSICA	3.000,00
			12.361.0005	2014		TRANSPORTE DE ALUNOS - ENSINO FUNDAMENTAL	
			3.3.90.30			MATERIAL DE CONSUMO	10.000,00
			3.3.90.36			OUTROS SERVIÇOS DE TERCEIROS - PESSOA FÍSICA	900,00
			3.3.90.39			OUTROS SERVIÇOS DE TERCEIROS - PESSOA JURÍDICA	517.000,00
	02.04.03					SETOR DO ENSINO INFANTIL	
			12.365.0005	1014		CONSTRUÇÃO E REFORMAS DESTINADOS A EDUCAÇÃO INFAN OBRAS E INSTALAÇÕES	45.000,00
			4.4.90.51				
			12.365.0005	1015		MÓVEIS E EQUIPAMENTOS DESTINADOS A EDUCAÇÃO INFAN EQUIPAMENTOS E MATERIAL PERMANENTE	15.000,00
			4.4.90.52				
			12.365.0005	2020		MANUTENÇÃO DE GESTÕES PARA O DESENVOLVIMENTO DE I VENCIMENTOS E VANTAGENS FIXAS - PESSOAL CIVIL	10.000,00
			3.1.90.11				
			3.3.90.30			MATERIAL DE CONSUMO	16.000,00
			3.3.90.39			OUTROS SERVIÇOS DE TERCEIROS - PESSOA JURÍDICA	7.000,00
			12.365.0005	2021		TRANSPORTE DE ALUNOS - ENSINO INFANTIL	
			3.3.90.30			MATERIAL DE CONSUMO	5.400,00
			3.3.90.39			OUTROS SERVIÇOS DE TERCEIROS - PESSOA JURÍDICA	119.000,00
	02.04.04					SETOR DO ENSINO ESPECIAL	
			12.367.0005	2022		MANUTENÇÃO DE GESTÕES PARA O DESENVOLVIMENTO DE I VENCIMENTOS E VANTAGENS FIXAS - PESSOAL CIVIL	4.000,00
			3.1.90.11				
			3.3.90.30			MATERIAL DE CONSUMO	5.000,00
			3.3.90.32			MATERIAL, BEM OU SERVIÇO PARA DISTRIBUIÇÃO GRATUITA	1.000,00
			3.3.90.39			OUTROS SERVIÇOS DE TERCEIROS - PESSOA JURÍDICA	3.000,00
	02.04.05					SETOR DE MERENDA ESCOLAR	
			12.306.0005	1016		EQUIPAMENTOS E UTENSÍLIOS DESTINADOS A MERENDA ES EQUIPAMENTOS E MATERIAL PERMANENTE	15.000,00
			4.4.90.52				
			12.306.0005	2023		MANUTENÇÃO DE AÇÕES DESTINADAS A MERENDA ESCOLAR	

Órgão	Unid. Orc.	Unid. Exec.	Funcional.	Prog.	Categoria	Descrição	Valor
					3.3.90.30	MATERIAL DE CONSUMO	12.000,00
					3.3.90.32	MATERIAL, BEM OU SERVIÇO PARA DISTRIBUIÇÃO GRATUITA	100.000,00
					3.3.90.39	OUTROS SERVIÇOS DE TERCEIROS - PESSOA JURÍDICA	3.000,00
					3.1.90.11	VENCIMENTOS E VANTAGENS FIXAS - PESSOAL CIVIL	45.000,00
					3.1.90.13	OBRIGAÇÕES PATRONAIS	15.000,00
02.05						SECRETARIA DE SAÚDE E SANEAMENTO	
		02.05.01				FUNDO MUNICIPAL DE SAÚDE	
			10.301.0006	1017		OBRAS, REFORMAS E CONSTRUÇÕES DE INTERESSE DOS SEF	
					4.4.90.51	OBRAS E INSTALAÇÕES	10.000,00
			10.301.0006	1018		EQUIPAMENTOS, MÓVEIS E UTENSÍLIOS DESTINADOS AOS SI	
					4.4.90.52	EQUIPAMENTOS E MATERIAL PERMANENTE	25.000,00
			10.301.0006	2024		MANUTENÇÃO DE AÇÕES RELACIONADAS COM DESENV SUST	
					3.1.90.11	VENCIMENTOS E VANTAGENS FIXAS - PESSOAL CIVIL	2.083.000,00
					3.1.90.13	OBRIGAÇÕES PATRONAIS	438.000,00
					3.3.71.70	RATEIO PELA PARTICIPAÇÃO EM CONSÓRCIO PÚBLICO	202.000,00
					3.3.90.14	DIÁRIAS - PESSOAL CIVIL	35.000,00
					3.3.90.30	MATERIAL DE CONSUMO	392.000,00
					3.3.90.32	MATERIAL, BEM OU SERVIÇO PARA DISTRIBUIÇÃO GRATUITA	5.000,00
					3.3.90.36	OUTROS SERVIÇOS DE TERCEIROS - PESSOA FÍSICA	12.000,00
					3.3.90.39	OUTROS SERVIÇOS DE TERCEIROS - PESSOA JURÍDICA	265.000,00
					3.3.90.40	SERVIÇOS DE TECNOLOGIA DA INFORMAÇÃO E COMUNICAÇÃ	20.000,00
			10.301.0006	2025		ADIANTAMENTOS CONCEDIDOS	
					3.3.90.36	OUTROS SERVIÇOS DE TERCEIROS - PESSOA FÍSICA	20.000,00
		02.05.02				SETOR DE SANEAMENTO E PROTEÇÃO AO MEIO AMBIENTE	
			17.512.0006	1019		INVESTIMENTOS DESTINADOS AO SANEAMENTO BÁSICO E P	
					4.4.90.52	EQUIPAMENTOS E MATERIAL PERMANENTE	120.000,00
			17.512.0006	2032		MANUTENÇÃO DO AÇÕES RELACIONADAS A QUALIDADE DE \	
					3.3.90.30	MATERIAL DE CONSUMO	5.000,00
					3.3.90.36	OUTROS SERVIÇOS DE TERCEIROS - PESSOA FÍSICA	1.000,00
					3.3.90.39	OUTROS SERVIÇOS DE TERCEIROS - PESSOA JURÍDICA	5.000,00
					3.3.90.40	SERVIÇOS DE TECNOLOGIA DA INFORMAÇÃO E COMUNICAÇÃ	1.000,00
02.06						SECRETARIA DE PROMOÇÃO SOCIAL	
		02.06.01				FUNDO SOCIAL DE SOLIDARIEDADE	
			08.244.0007	2033		MANUTENÇÃO DE AÇÕES DESTINADAS AO DESENV. SOCIAL I	
					3.3.90.30	MATERIAL DE CONSUMO	12.000,00
					3.3.90.32	MATERIAL, BEM OU SERVIÇO PARA DISTRIBUIÇÃO GRATUITA	500,00
					3.3.90.36	OUTROS SERVIÇOS DE TERCEIROS - PESSOA FÍSICA	500,00
					3.3.90.39	OUTROS SERVIÇOS DE TERCEIROS - PESSOA JURÍDICA	9.000,00
		02.06.02				FUNDO MUNICIPAL DE ASSISTÊNCIA SOCIAL	
			08.244.0007	1020		OBRAS - REFORMAS DO FUNDO MUNICIPAL DE ASSISTÊNCIA	
					4.4.90.51	OBRAS E INSTALAÇÕES	1.000,00
			08.244.0007	1021		EQUIPAMENTOS, MÓVEIS E UTENSÍLIOS DESTINADOS AO FU	
					4.4.90.52	EQUIPAMENTOS E MATERIAL PERMANENTE	20.000,00
			08.244.0007	2034		MANUTENÇÃO DE AÇÕES DESTINADAS AO DESENV. DA ASSI	
					3.1.90.11	VENCIMENTOS E VANTAGENS FIXAS - PESSOAL CIVIL	283.000,00
					3.3.90.14	DIÁRIAS - PESSOAL CIVIL	5.000,00
					3.3.90.30	MATERIAL DE CONSUMO	44.000,00
					3.3.90.32	MATERIAL, BEM OU SERVIÇO PARA DISTRIBUIÇÃO GRATUITA	58.000,00
					3.3.90.36	OUTROS SERVIÇOS DE TERCEIROS - PESSOA FÍSICA	4.000,00
					3.3.90.39	OUTROS SERVIÇOS DE TERCEIROS - PESSOA JURÍDICA	25.000,00
					3.3.90.40	SERVIÇOS DE TECNOLOGIA DA INFORMAÇÃO E COMUNICAÇÃ	1.000,00
			08.244.0007	2035		ADIANTAMENTOS CONCEDIDOS	
					3.3.90.36	OUTROS SERVIÇOS DE TERCEIROS - PESSOA FÍSICA	7.000,00



MUNICÍPIO DE REDENÇÃO DA SERRA
DEPARTAMENTO DE FINANÇAS
SETOR CONTÁBIL

Usuário: ROBERTO

29/09/21 09:09

Exercício: 2022

Página: 5/11

DESPESA POR FONTE DE RECURSO - GERAL

Órgão	Unid. Orc.	Unid. Exec.	Funcional.	Prog.	Categoria	Descrição	Valor
	02.06.03					FUNDO MUNICIPAL DOS DIREITOS DA CRIANÇA E ADOLESCENTE	
			08.243.0007	1022	4.4.90.52	EQUIPAMENTOS, MÓVEIS E UTENSÍLIOS DESTINADOS AO CR EQUIPAMENTOS E MATERIAL PERMANENTE	3.000,00
			08.243.0007	2037	3.1.90.11	MANUTENÇÃO DE AÇÕES DESTINADAS AO ATENDIMENTO E I VENCIMENTOS E VANTAGENS FIXAS - PESSOAL CIVIL	128.000,00
					3.3.90.30	MATERIAL DE CONSUMO	7.000,00
					3.3.90.32	MATERIAL, BEM OU SERVIÇO PARA DISTRIBUIÇÃO GRATUITA	1.000,00
					3.3.90.36	OUTROS SERVIÇOS DE TERCEIROS - PESSOA FÍSICA	11.000,00
					3.3.90.39	OUTROS SERVIÇOS DE TERCEIROS - PESSOA JURÍDICA	7.000,00
02.07						SECRETARIA DE ESTRADAS DE RODAGEM	
	02.07.01					S.E.R.M	
			26.782.0008	1026	4.4.90.51	CONSTRUÇÕES E OBRAS DESTINADAS A INFRAESTRUTURA D OBRAS E INSTALAÇÕES	30.000,00
			26.782.0008	1027	4.4.90.52	AQUISIÇÃO DE MÁQUINAS E EQUIPAMENTOS DESTINADOS A EQUIPAMENTOS E MATERIAL PERMANENTE	20.000,00
			26.782.0008	2041	3.1.90.11	MANUTENÇÃO DE AÇÕES DESTINADAS A INFRAESTRUTURA I VENCIMENTOS E VANTAGENS FIXAS - PESSOAL CIVIL	764.000,00
					3.3.90.30	MATERIAL DE CONSUMO	186.000,00
					3.3.90.36	OUTROS SERVIÇOS DE TERCEIROS - PESSOA FÍSICA	1.000,00
					3.3.90.39	OUTROS SERVIÇOS DE TERCEIROS - PESSOA JURÍDICA	50.000,00
			26.782.0008	2042	3.3.90.30	MANUTENÇÃO DE ESTRADAS RURAIS MATERIAL DE CONSUMO	140.000,00
					3.3.90.39	OUTROS SERVIÇOS DE TERCEIROS - PESSOA JURÍDICA	250.000,00
			26.782.0008	2043	3.3.90.30	MANUTENÇÃO DE PONTES MATERIAL DE CONSUMO	60.000,00
					3.3.90.39	OUTROS SERVIÇOS DE TERCEIROS - PESSOA JURÍDICA	80.000,00
			26.782.0008	2044	3.3.90.30	MANUTENÇÃO DE ESTRADAS MUNICIPAIS - CIDE MATERIAL DE CONSUMO	2.200,00
					3.3.90.36	OUTROS SERVIÇOS DE TERCEIROS - PESSOA FÍSICA	100,00
					3.3.90.39	OUTROS SERVIÇOS DE TERCEIROS - PESSOA JURÍDICA	2.100,00
02.08						SECRETARIA DE SERVIÇOS MUNICIPAIS	
	02.08.01					SETOR DE SERVIÇOS URBANOS	
			15.452.0009	1028	4.4.90.51	CONSTRUÇÕES E OBRAS DESTINADAS A DESENVOLVIMENTO OBRAS E INSTALAÇÕES	40.000,00
			15.452.0009	1029	4.4.90.52	AQUISIÇÃO DE MÁQUINAS E EQUIPAMENTOS DESTINADOS A EQUIPAMENTOS E MATERIAL PERMANENTE	15.000,00
			15.452.0009	1030	4.4.90.52	AQUISIÇÃO DE MÁQUINAS E EQUIPAMENTOS DESTINADOS A EQUIPAMENTOS E MATERIAL PERMANENTE	10.000,00
			15.452.0009	2045	3.1.90.11	MANUTENÇÃO DE AÇÕES DESTINADAS AO DESENVOLVIMENT VENCIMENTOS E VANTAGENS FIXAS - PESSOAL CIVIL	831.000,00
					3.3.90.14	DIÁRIAS - PESSOAL CIVIL	12.000,00
					3.3.90.30	MATERIAL DE CONSUMO	280.000,00
					3.3.90.36	OUTROS SERVIÇOS DE TERCEIROS - PESSOA FÍSICA	1.000,00
					3.3.90.39	OUTROS SERVIÇOS DE TERCEIROS - PESSOA JURÍDICA	65.000,00
			15.452.0009	2046	3.3.90.30	MANUTENÇÃO DE AÇÕES DESTINADAS A ILUMINAÇÃO PÚBLI MATERIAL DE CONSUMO	12.000,00
					3.3.90.39	OUTROS SERVIÇOS DE TERCEIROS - PESSOA JURÍDICA	38.100,00
			15.452.0009	2047	3.3.90.30	MANUTENÇÃO DAS ATIVIDADES DA CIDADE LIMPA MATERIAL DE CONSUMO	12.000,00
					3.3.90.39	OUTROS SERVIÇOS DE TERCEIROS - PESSOA JURÍDICA	488.000,00

Órgão	Unid. Orc.	Unid. Exec.	Funcional.	Prog.	Categoria	Descrição	Valor
	02.08.02					SETOR DE OBRAS E INFRAESTRUTURA URBANA	
		15.452.0009.1031			4.4.90.51	CONSTRUÇÕES E OBRAS DESTINADAS A DESENVOLVIMENTO OBRAS E INSTALAÇÕES	20.000,00
		15.452.0009.1032			4.4.90.52	AQUISIÇÃO DE MÁQUINAS E EQUIPAMENTOS DESTINADOS A EQUIPAMENTOS E MATERIAL PERMANENTE	15.000,00
		15.452.0009.2048			3.1.90.11	MANUTENÇÃO DE AÇÕES DESTINADAS AO DESENVOLVIMENTO VENCIMENTOS E VANTAGENS FIXAS - PESSOAL CIVIL	115.000,00
					3.3.90.14	DIÁRIAS - PESSOAL CIVIL	1.500,00
					3.3.90.30	MATERIAL DE CONSUMO	10.000,00
					3.3.90.36	OUTROS SERVIÇOS DE TERCEIROS - PESSOA FÍSICA	1.000,00
					3.3.90.39	OUTROS SERVIÇOS DE TERCEIROS - PESSOA JURÍDICA	10.000,00
					3.3.90.40	SERVIÇOS DE TECNOLOGIA DA INFORMAÇÃO E COMUNICAÇÃO	1.000,00
					3.3.90.93	INDENIZAÇÕES E RESTITUIÇÕES	48.500,00
		15.452.0009.2049			3.3.90.36	ADIANTAMENTOS CONCEDIDOS OUTROS SERVIÇOS DE TERCEIROS - PESSOA FÍSICA	2.000,00
02.09	02.09.01					SECRETARIA DE ESPORTES, RECREAÇÃO E LAZER SETOR DE ESPORTES COMUNITÁRIOS	
		27.812.0005.1033			4.4.90.51	EXECUÇÃO DE OBRAS E PROJETOS PARA O INCREMENTO DO OBRAS E INSTALAÇÕES	10.000,00
		27.812.0005.1034			4.4.90.52	AQUISIÇÃO DE MÁQUINAS E EQUIPAMENTOS DESTINADOS A EQUIPAMENTOS E MATERIAL PERMANENTE	30.000,00
		27.812.0005.2050			3.1.90.11	MANUTENÇÃO DE AÇÕES DESTINADAS AO INCENTIVO DO DE VENCIMENTOS E VANTAGENS FIXAS - PESSOAL CIVIL	90.000,00
					3.3.90.14	DIÁRIAS - PESSOAL CIVIL	1.000,00
					3.3.90.30	MATERIAL DE CONSUMO	65.000,00
					3.3.90.31	PREMIAÇÕES CULTURAIS, ARTÍSTICAS, CIENTÍFICAS, DESPORTES	38.000,00
					3.3.90.36	OUTROS SERVIÇOS DE TERCEIROS - PESSOA FÍSICA	15.000,00
					3.3.90.39	OUTROS SERVIÇOS DE TERCEIROS - PESSOA JURÍDICA	100.000,00
		27.812.0005.2051			3.3.90.36	ADIANTAMENTOS CONCEDIDOS OUTROS SERVIÇOS DE TERCEIROS - PESSOA FÍSICA	1.000,00
02.10	02.10.01					SECRETARIA DE CULTURA E TURISMO SETOR DA CULTURA	
		13.392.0005.1035			4.4.90.51	EXECUÇÃO DE OBRAS E PROJETOS DESTINADOS A CULTURA OBRAS E INSTALAÇÕES	1.000,00
		13.392.0005.1036			4.4.90.52	AQUISIÇÃO DE MÁQUINAS E EQUIPAMENTOS DESTINADOS A EQUIPAMENTOS E MATERIAL PERMANENTE	20.000,00
		13.392.0005.2052			3.1.90.11	MANUTENÇÃO DE AÇÕES DESTINADAS A CULTURA VENCIMENTOS E VANTAGENS FIXAS - PESSOAL CIVIL	80.000,00
					3.3.90.14	DIÁRIAS - PESSOAL CIVIL	1.000,00
					3.3.90.30	MATERIAL DE CONSUMO	46.000,00
					3.3.90.36	OUTROS SERVIÇOS DE TERCEIROS - PESSOA FÍSICA	5.000,00
					3.3.90.39	OUTROS SERVIÇOS DE TERCEIROS - PESSOA JURÍDICA	95.000,00
					3.3.90.40	SERVIÇOS DE TECNOLOGIA DA INFORMAÇÃO E COMUNICAÇÃO	3.000,00
		13.392.0005.2053			3.3.90.39	MANUTENÇÃO E PROMOÇÃO DE EVENTOS CULTURAIS OUTROS SERVIÇOS DE TERCEIROS - PESSOA JURÍDICA	360.000,00
		13.392.0005.2054			3.3.90.36	ADIANTAMENTOS CONCEDIDOS OUTROS SERVIÇOS DE TERCEIROS - PESSOA FÍSICA	4.000,00
	02.10.02					SETOR DE TURISMO	
		23.695.0005.2055			3.3.90.30	MANUTENÇÃO DE AÇÕES DESTINADAS AO TURISMO MATERIAL DE CONSUMO	10.000,00



MUNICÍPIO DE REDENÇÃO DA SERRA
DEPARTAMENTO DE FINANÇAS

SETOR CONTÁBIL

DESPESA POR FONTE DE RECURSO - GERAL

Usuário: ROBERTO

29/09/21 09:09

Exercício: 2022

Página: 7/11

Órgão	Unid. Orc.	Unid. Exec.	Funcional.	Prog.	Categoria	Descrição	Valor
					3.3.90.39	OUTROS SERVIÇOS DE TERCEIROS - PESSOA JURÍDICA	15.000,00
02.11		02.11.01				SECRETARIA DE AGRONEGÓCIOS E MEIO AMBIENTE	
			20.606.0012.1037			SETOR DE ABASTECIMENTO E EXTENSÃO RURAL	
					4.4.90.51	CONSTRUÇÕES E OBRAS DESTINADAS A INFRAESTRUTURA D OBRAS E INSTALAÇÕES	150.000,00
			20.606.0012.1038			AQUISIÇÃO DE MÁQUINAS E IMPLEMENTOS DESTINADOS A F	
					4.4.90.52	EQUIPAMENTOS E MATERIAL PERMANENTE	35.000,00
			20.606.0012.2056			MANUTENÇÃO DE AÇÕES DESTINADAS AO INCENTIVO À PRO	
					3.1.90.11	VENCIMENTOS E VANTAGENS FIXAS - PESSOAL CIVIL	150.000,00
					3.3.90.14	DIÁRIAS - PESSOAL CIVIL	1.000,00
					3.3.90.30	MATERIAL DE CONSUMO	102.000,00
					3.3.90.36	OUTROS SERVIÇOS DE TERCEIROS - PESSOA FÍSICA	1.000,00
					3.3.90.39	OUTROS SERVIÇOS DE TERCEIROS - PESSOA JURÍDICA	315.000,00
					3.3.90.93	INDENIZAÇÕES E RESTITUIÇÕES	44.000,00
			20.606.0012.2057			ADIANTAMENTOS CONCEDIDOS	
					3.3.90.36	OUTROS SERVIÇOS DE TERCEIROS - PESSOA FÍSICA	1.000,00
02.12		02.12.01				RESERVA DE CONTINGÊNCIA	
			99.999.9999.9999			RESERVA DE CONTINGÊNCIA	
					9.9.99.99	Reserva de Contingência	374.200,00
Total da Fonte:							17.060.600,00



MUNICÍPIO DE REDENÇÃO DA SERRA
DEPARTAMENTO DE FINANÇAS
SETOR CONTÁBIL

Usuário: ROBERTO

29/09/21 09:09

Exercício: 2022

Página: 8/11

DESPESA POR FONTE DE RECURSO - GERAL

Fonte de Recurso: 2 - TRANSFERÊNCIAS E CONVÊNIOS ESTADUAIS-VINCULADOS

Órgão	Unid. Orc.	Unid. Exec.	Funcional.	Prog.	Categoria	Descrição	Valor
02						PODER EXECUTIVO	
	02.04					SECRETARIA DE EDUCAÇÃO	
		02.04.01				SETOR DO ENSINO FUNDAMENTAL	
			12.361.0005.1009		4.4.90.52	MÓVEIS E EQUIPAMENTOS DESTINADOS AO DESENVOLVIMEI EQUIPAMENTOS E MATERIAL PERMANENTE	10.200,00
			12.361.0005.2014		3.3.90.39	TRANSPORTE DE ALUNOS - ENSINO FUNDAMENTAL OUTROS SERVIÇOS DE TERCEIROS - PESSOA JURÍDICA	1.022.600,00
		02.04.02				SETOR DO FUNDEB	
			12.361.0005.1012		4.4.90.51	OBRAS, REFORMAS E ADAPTAÇÕES DE INTERESSE DO DESEN OBRAS E INSTALAÇÕES	10.000,00
			12.361.0005.1013		4.4.90.52	MÓVEIS E EQUIPAMENTOS DESTINADOS AO DESENVOLVIMEI EQUIPAMENTOS E MATERIAL PERMANENTE	50.000,00
			12.361.0005.2015		3.1.90.11	MANUTENÇÃO DO MAGISTÉRIO DO FUNDEB 70% - ENSINO F VENCIMENTOS E VANTAGENS FIXAS - PESSOAL CIVIL	834.000,00
					3.1.90.13	OBRIGAÇÕES PATRONAIS	175.000,00
					3.1.90.94	INDENIZAÇÕES E RESTITUIÇÕES TRABALHISTAS	1.000,00
			12.361.0005.2016		3.1.90.11	MANUTENÇÃO DO MAGISTÉRIO DO FUNDEB - 70% - ENSINO VENCIMENTOS E VANTAGENS FIXAS - PESSOAL CIVIL	318.000,00
					3.1.90.13	OBRIGAÇÕES PATRONAIS	67.000,00
					3.1.90.94	INDENIZAÇÕES E RESTITUIÇÕES TRABALHISTAS	1.000,00
			12.361.0005.2017		3.1.90.11	MANUTENÇÃO DO MAGISTÉRIO DO FUNDEB - 70% - ENSINO VENCIMENTOS E VANTAGENS FIXAS - PESSOAL CIVIL	66.000,00
					3.1.90.13	OBRIGAÇÕES PATRONAIS	14.000,00
			12.361.0005.2018		3.1.90.11	MANUTENÇÃO DE GESTÕES PARA O DESENVOLVIMENTO NA . VENCIMENTOS E VANTAGENS FIXAS - PESSOAL CIVIL	233.000,00
					3.1.90.13	OBRIGAÇÕES PATRONAIS	50.000,00
					3.3.90.30	MATERIAL DE CONSUMO	5.000,00
					3.3.90.39	OUTROS SERVIÇOS DE TERCEIROS - PESSOA JURÍDICA	3.000,00
					3.3.90.40	SERVIÇOS DE TECNOLOGIA DA INFORMAÇÃO E COMUNICAÇÃ	25.000,00
			12.361.0005.2019		3.1.90.11	MANUTENÇÃO DE GESTÕES PARA O DESENVOLVIMENTO NA . VENCIMENTOS E VANTAGENS FIXAS - PESSOAL CIVIL	110.000,00
					3.1.90.13	OBRIGAÇÕES PATRONAIS	25.000,00
					3.3.90.30	MATERIAL DE CONSUMO	2.000,00
					3.3.90.39	OUTROS SERVIÇOS DE TERCEIROS - PESSOA JURÍDICA	4.500,00
		02.04.03				SETOR DO ENSINO INFANTIL	
			12.365.0005.2021		3.3.90.39	TRANSPORTE DE ALUNOS - ENSINO INFANTIL OUTROS SERVIÇOS DE TERCEIROS - PESSOA JURÍDICA	163.300,00
	02.05					SECRETARIA DE SAÚDE E SANEAMENTO	
		02.05.01				FUNDO MUNICIPAL DE SAÚDE	
			10.301.0006.1018		4.4.90.52	EQUIPAMENTOS, MÓVEIS E UTENSÍLIOS DESTINADOS AOS SI EQUIPAMENTOS E MATERIAL PERMANENTE	1.500,00
			10.301.0006.2024		3.3.90.30	MANUTENÇÃO DE AÇÕES RELACIONADAS COM DESENV SUST MATERIAL DE CONSUMO	26.000,00
					3.3.90.32	MATERIAL, BEM OU SERVIÇO PARA DISTRIBUIÇÃO GRATUITA	2.000,00
					3.3.90.39	OUTROS SERVIÇOS DE TERCEIROS - PESSOA JURÍDICA	17.700,00
			10.301.0006.2026		3.1.90.11	MANUTENÇÃO DE AÇÕES RELACIONADAS A QUALIDADE DE V VENCIMENTOS E VANTAGENS FIXAS - PESSOAL CIVIL	30.000,00
					3.1.90.13	OBRIGAÇÕES PATRONAIS	8.000,00
	02.06					SECRETARIA DE PROMOÇÃO SOCIAL	



MUNICÍPIO DE REDENÇÃO DA SERRA
DEPARTAMENTO DE FINANÇAS

SETOR CONTÁBIL

DESPESA POR FONTE DE RECURSO - GERAL

Usuário: ROBERTO

29/09/21 09:09

Exercício: 2022

Página: 9/11

Órgão	Unid. Orc.	Unid. Exec.	Funcional.	Prog.	Categoria	Descrição	Valor
		02.06.02				FUNDO MUNICIPAL DE ASSISTÊNCIA SOCIAL	
			08.244.0007.2036			PROTEÇÃO SOCIAL BÁSICA	
					3.3.90.30	MATERIAL DE CONSUMO	4.000,00
					3.3.90.36	OUTROS SERVIÇOS DE TERCEIROS - PESSOA FÍSICA	300,00
					3.3.90.39	OUTROS SERVIÇOS DE TERCEIROS - PESSOA JURÍDICA	41.000,00
02.08						SECRETARIA DE SERVIÇOS MUNICIPAIS	
		02.08.02				SETOR DE OBRAS E INFRAESTRUTURA URBANA	
			15.452.0009.1031			CONSTRUÇÕES E OBRAS DESTINADAS A DESENVOLVIMENTO	
					4.4.90.51	OBRAS E INSTALAÇÕES	10.000,00
Total da Fonte:							3.330.100,00



MUNICÍPIO DE REDENÇÃO DA SERRA
DEPARTAMENTO DE FINANÇAS
SETOR CONTÁBIL

Usuário: ROBERTO

29/09/21 09:09

Exercício: 2022

Página: 10/11

4R Sistemas

DESPESA POR FONTE DE RECURSO - GERAL

Fonte de Recurso: 5 - TRANSFERÊNCIAS E CONVÊNIOS FEDERAIS-VINCULADOS

Órgão	Unid. Orc.	Unid. Exec.	Funcional.	Prog.	Categoria	Descrição	Valor
02						PODER EXECUTIVO	
	02.04					SECRETARIA DE EDUCAÇÃO	
		02.04.01				SETOR DO ENSINO FUNDAMENTAL	
			12.361.0005.1010		4.4.90.51	QESE - OBRAS, REFORMAS E ADAPTAÇÕES DE INTERESSE DC OBRAS E INSTALAÇÕES	10.000,00
			12.361.0005.1011		4.4.90.52	QESE - MÓVEIS, VEÍCULOS E EQUIPAMENTOS DESTINADOS A EQUIPAMENTOS E MATERIAL PERMANENTE	10.000,00
			12.361.0005.2013		3.3.90.30	QESE - MANUTENÇÃO DE GESTÕES PARA O DESENVOLVIMEN MATERIAL DE CONSUMO	95.000,00
					3.3.90.32	MATERIAL, BEM OU SERVIÇO PARA DISTRIBUIÇÃO GRATUITA	102.100,00
					3.3.90.36	OUTROS SERVIÇOS DE TERCEIROS - PESSOA FÍSICA	10.000,00
					3.3.90.39	OUTROS SERVIÇOS DE TERCEIROS - PESSOA JURÍDICA	60.000,00
			12.361.0005.2014		3.3.90.30	TRANSPORTE DE ALUNOS - ENSINO FUNDAMENTAL MATERIAL DE CONSUMO	10.000,00
					3.3.90.39	OUTROS SERVIÇOS DE TERCEIROS - PESSOA JURÍDICA	61.400,00
		02.04.05				SETOR DE MERENDA ESCOLAR	
			12.306.0005.2023		3.3.90.32	MANUTENÇÃO DE AÇÕES DESTINADAS A MERENDA ESCOLAR MATERIAL, BEM OU SERVIÇO PARA DISTRIBUIÇÃO GRATUITA	29.900,00
	02.05					SECRETARIA DE SAÚDE E SANEAMENTO	
		02.05.01				FUNDO MUNICIPAL DE SAÚDE	
			10.301.0006.1018		4.4.90.52	EQUIPAMENTOS, MÓVEIS E UTENSÍLIOS DESTINADOS AOS SI EQUIPAMENTOS E MATERIAL PERMANENTE	8.000,00
			10.301.0006.1041		4.4.90.52	EQUIPAMENTOS, MÓVEIS E UTENSÍLIOS DESTINADOS AOS SI EQUIPAMENTOS E MATERIAL PERMANENTE	19.000,00
			10.301.0006.2027		3.1.90.11	BLOCO 301 - PISO DE ATENÇÃO PRIMÁRIA APS VENCIMENTOS E VANTAGENS FIXAS - PESSOAL CIVIL	296.700,00
					3.1.90.13	OBRIGAÇÕES PATRONAIS	78.000,00
					3.3.90.30	MATERIAL DE CONSUMO	55.000,00
					3.3.90.36	OUTROS SERVIÇOS DE TERCEIROS - PESSOA FÍSICA	39.000,00
					3.3.90.39	OUTROS SERVIÇOS DE TERCEIROS - PESSOA JURÍDICA	2.000,00
			10.302.0006.2028		3.1.90.11	BLOCO 302 - ATENÇÃO DE MÉDIA E ALTA COMPLEXIDADE AM VENCIMENTOS E VANTAGENS FIXAS - PESSOAL CIVIL	55.000,00
					3.1.90.13	OBRIGAÇÕES PATRONAIS	12.700,00
					3.3.71.70	RATEIO PELA PARTICIPAÇÃO EM CONSÓRCIO PÚBLICO	276.000,00
					3.3.90.30	MATERIAL DE CONSUMO	5.000,00
					3.3.90.36	OUTROS SERVIÇOS DE TERCEIROS - PESSOA FÍSICA	100,00
					3.3.90.39	OUTROS SERVIÇOS DE TERCEIROS - PESSOA JURÍDICA	18.000,00
			10.303.0006.2029		3.3.90.30	BLOCO 303 - ASSISTÊNCIA FARMACÊUTICA BÁSICA MATERIAL DE CONSUMO	5.000,00
					3.3.90.32	MATERIAL, BEM OU SERVIÇO PARA DISTRIBUIÇÃO GRATUITA	12.400,00
			10.304.0006.2030		3.3.90.30	BLOCO 304 - VIGILÂNCIA EM SAÚDE MATERIAL DE CONSUMO	35.000,00
					3.3.90.36	OUTROS SERVIÇOS DE TERCEIROS - PESSOA FÍSICA	1.000,00
					3.3.90.39	OUTROS SERVIÇOS DE TERCEIROS - PESSOA JURÍDICA	1.000,00
			10.305.0006.2031		3.3.90.30	BLOCO 305 - GESTÃO DO SUS MATERIAL DE CONSUMO	1.000,00
	02.06					SECRETARIA DE PROMOÇÃO SOCIAL	
		02.06.04				CENTRO DE REFERÊNCIA DE ASSISTÊNCIA SOCIAL	
			08.244.0007.1023		4.4.90.52	EQUIPAMENTOS, MÓVEIS E UTENSÍLIOS DESTINADOS AO CR EQUIPAMENTOS E MATERIAL PERMANENTE	20.000,00



MUNICÍPIO DE REDENÇÃO DA SERRA
DEPARTAMENTO DE FINANÇAS
SETOR CONTÁBIL

Usuário: ROBERTO

29/09/21 09:09

Exercício: 2022

Página: 11/11

DESPESA POR FONTE DE RECURSO - GERAL

Órgão	Unid. Orc.	Unid. Exec.	Funcional.	Prog.	Categoria	Descrição	Valor
			08.244.0007.1024		4.4.90.52	BLOCO DE GESTÃO DO IGD SUAS - INVESTIMENTOS EQUIPAMENTOS E MATERIAL PERMANENTE	500,00
			08.244.0007.1025		4.4.90.52	BLOCO DE GESTÃO DO IGD PBF - BOLSA FAMÍLIA - INVESTIM EQUIPAMENTOS E MATERIAL PERMANENTE	1.000,00
			08.244.0007.2038		3.3.90.30	MANUTENÇÃO DE AÇÕES DESTINADAS AO CRAS - PROGRAM/ MATERIAL DE CONSUMO	10.000,00
					3.3.90.36	OUTROS SERVIÇOS DE TERCEIROS - PESSOA FÍSICA	300,00
					3.3.90.39	OUTROS SERVIÇOS DE TERCEIROS - PESSOA JURÍDICA	14.000,00
					3.3.90.40	SERVIÇOS DE TECNOLOGIA DA INFORMAÇÃO E COMUNICAÇã	18.000,00
			08.244.0007.2039		3.3.90.30	BLOCO DE GESTÃO DO IGD SUAS - MANUTENÇÃO MATERIAL DE CONSUMO	200,00
					3.3.90.32	MATERIAL, BEM OU SERVIÇO PARA DISTRIBUIÇÃO GRATUITA	200,00
					3.3.90.39	OUTROS SERVIÇOS DE TERCEIROS - PESSOA JURÍDICA	200,00
			08.244.0007.2040		3.3.90.30	BLOCO DE GESTÃO DO IGD PBF - BOLSA FAMÍLIA - MANUTEI MATERIAL DE CONSUMO	4.000,00
					3.3.90.39	OUTROS SERVIÇOS DE TERCEIROS - PESSOA JURÍDICA	5.300,00
02.08		02.08.02				SECRETARIA DE SERVIÇOS MUNICIPAIS SETOR DE OBRAS E INFRAESTRUTURA URBANA	
			15.452.0009.1031		4.4.90.51	CONSTRUÇÕES E OBRAS DESTINADAS A DESENVOLVIMENTO OBRAS E INSTALAÇÕES	10.000,00
			15.452.0009.1032		4.4.90.52	AQUISIÇÃO DE MÁQUINAS E EQUIPAMENTOS DESTINADOS A EQUIPAMENTOS E MATERIAL PERMANENTE	11.000,00
Total da Fonte:							1.403.000,00
Total Geral:							21.793.700,00

REDENÇÃO DA SERRA, 29 de Setembro de 2021.

JUCIMAR FERREIRA DA SILVA
PREFEITO
09856913870

ROBERTO GIUNTA
CONTADOR
1SP168.492



Prefeitura Municipal de Redenção da Serra

LEI ORÇAMENTÁRIA ANUAL - L O A 2022

DEMONSTRATIVO DE APLICAÇÃO DE RECURSOS NO ENSINO

DEMONSTRATIVO DO FUNDEB

RECEITAS DO FUNDEB	
Receitas do FUNDEB	1.991.000,00
Rendimentos de Aplicações Financeiras	2.500,00
TOTAL	1.993.500,00

RETENÇÕES AO FUNDEB	
Valor Retido até o Trimestre	3.297.200,00
TOTAL	3.297.200,00

APLICAÇÕES MÍNIMAS OBRIGATÓRIAS	
Total	1.993.500,00
Magistério (70% do Total)	1.395.450,00

DIFERENÇA ENTRE O RECEBIDO E O RETIDO	
Perda	1.303.700,00

DESPESAS COM FUNDEB

DESPESAS REALIZADAS COM O FUNDEB	Despesa Prevista	% Aplicado (60%)
Despesas com Valorização do Magistério - 70%	1.476.000,00	74,04%
Outras Despesas do Fundeb - 30%	517.500,00	25,96%
TOTAL DAS DESPESAS DO FUNDEB	1.993.500,00	100%
VALORES APLICADOS - MAIOR/MENOR - 70%	80.550,00	14,04%

DEMONSTRATIVO DO ENSINO GERAL

RECEITAS DE IMPOSTOS E TRANSFERÊNCIAS (25%)

RECEITAS	Arrecadação	25%
Receitas Municipais	1.054.500,00	263.625,00
Transferências da União	11.995.500,00	2.998.875,00
Transferências do Estado	5.384.000,00	1.346.000,00
SOMA - RECEITAS TRIBUTÁVEIS EM 25%	18.434.000,00	4.608.500,00

RECEITAS VINCULADAS - 100%

Receitas Vinculadas	Valor Previsto	100%
Q E S E	285.000,00	285.000,00
PDDE - Programa Dinheiro Direto na Escola	-	-
PNATE - Programa Nacional de Transporte Escolar	69.400,00	69.400,00
Convênios com o Governo Federal	-	-
Convênio Transporte de Alunos - Estado	1.184.900,00	1.184.900,00
Convênios com o Governo do Estado	10.000,00	10.000,00
Rendimentos de Aplicação Financeira 100%	13.300,00	13.300,00
TOTAL	1.562.600,00	1.562.600,00

DESPESAS ORÇAMENTÁRIAS

Despesas Realizadas no Trimestre	Valor Previsto
361 - Ensino Fundamental	2.900.200,00
362 - Ensino Infantil	380.700,00
367 - Ensino Especial	13.000,00
306 - Pessoal Merenda	60.000,00
TOTAL	3.353.900,00

(-) MENOS => Despesas c/ Recursos do QESE, Convênios e Outros 100%	1.562.600,00
(=) DESPESAS REALIZADAS COM RECURSOS PRÓPRIOS	1.791.300,00
(+) DESPESA DO FUNDEB ELEGÍVEL COMO DESPESA	1.993.500,00
(+/-) VALOR RETIDO DO FUNDEB (PERDA/GANHO)	1.303.700,00
TOTAL APLICADO NO ENSINO	5.088.500,00

PERCENTUAL APLICADO NO ENSINO	27,60%
--------------------------------------	---------------



Prefeitura Municipal de Redenção da Serra

LEI ORÇAMENTÁRIA ANUAL - L O A 2022

DEMONSTRATIVO DOS RECURSOS APLICADOS NA ÁREA DA SAÚDE

EXERCÍCIO DE 2022

RECEITAS

RECURSOS ORDINÁRIOS - 15%	Previsão	% Apurado
I.P.T.U - Imposto s/Propriedade Territorial Urbana.	189.600,00	28.440,00
I.R.R.F - Imposto de Renda Retido na Fonte	245.300,00	36.795,00
I.T.B.I - Inter Vivos	56.000,00	8.400,00
I.S.S.Q.N. - Imposto s/ Serviços de Qualquer Natureza	287.400,00	43.110,00
I.S.S. - Simples Nacional	126.000,00	18.900,00
Taxas	150.200,00	22.530,00
Multas e Juros	-	-
Receita da Dívida Ativa Tributária	-	-
Multas e Juros da Dívida Ativa	-	-
F.P.M. - Fundo de Participação dos Municípios	11.090.000,00	1.663.500,00
I.T.R - Imposto Territorial Rural	12.000,00	1.800,00
I.C.M.S. Desoneração (LC 87/96)	-	-
Cota Parte do I.C.M.S.	4.980.000,00	747.000,00
Cota Parte do I.P.V.A.	364.000,00	54.600,00
I.P.I. Exportação	40.000,00	6.000,00
SOMA DOS RECURSOS ORDINÁRIOS - 15%	17.540.500,00	2.631.075,00
RECURSOS VINCULADOS - 100%	Previsão	% Apurado
Piso de Atenção Primária APS	312.000,00	312.000,00
Programa Saúde da Família - PSF	0,00	-
PAB Variável	0,00	-
Programa Agente Comunitário de Saúde - PACS	117.200,00	117.200,00
Média e Alta Complexidade Ambulatorial e Hospitalar - MAC	90.800,00	90.800,00
Serviços de Atendimento Móvel à Saúde - SAMU 192	276.000,00	276.000,00
Vigilância Epidemiológica e Ambiental em Saúde	36.000,00	36.000,00
Vigilância Sanitária	20.000,00	20.000,00
Programa Assistência Farmacêutica Básica	17.400,00	17.400,00
Gestão do SUS - PMAQ	1.000,00	1.000,00
PSF Qualis Mais - Fundo a Fundo	38.000,00	38.000,00
Programa Controle de Glicemia - Fundo a Fundo	1.100,00	1.100,00
Programa Sorria São Paulo	24.000,00	24.000,00
Programa Dose Certa - Fundo a Fundo	0,00	-
PAB Estadual	16.600,00	16.600,00
Rendimentos de Aplicação Financeira	27.900,00	27.900,00
SOMA DOS RECURSOS VINCULADOS - 100%	978.000,00	978.000,00
TOTAL DA RECEITA PREVISTA PARA A SAÚDE		3.609.075,00

DESPESAS

DESPESAS ORÇADAS	Valor Previsto
Vencimentos e Vantagens Fixas - Pessoal Civil	2.464.700,00
Obrigações Patronais	536.700,00
Rateio em Participações de Consórcio Público	478.000,00
Diárias e Adiantamentos	35.000,00
Material de Consumo	519.000,00
Material, Bem ou Serviços para Distribuição Gratuita	19.400,00
Outros Serviços de Terceiros - Pessoa Física	52.100,00
Outros Serviços de Terceiros - Pessoa Jurídica	323.700,00
Serviços de Tecnologia da Informação e Comunicação	20.000,00
Obras e Instalações	10.000,00
Equipamentos e Material Permanente	34.500,00
TOTAL DA DESPESA PREVISTA PARA A SAÚDE	4.493.100,00
(-) MENOS a) Despesas Previstas com Recursos Vinculados - 100%	978.000,00
(-) b) Despesas com Rateio em Participações de Consórcio Público	202.000,00
(=) b) Despesas Previstas com Recursos Próprios	3.313.100,00
VALOR APLICADO A MAIOR (a - b)	682.025,00
PERCENTUAL APLICADO	18,89%



Prefeitura Municipal de Redenção da Serra

ESTADO DE SÃO PAULO

LEI ORÇAMENTÁRIA ANUAL - L O A 2022

DEMONSTRATIVO DA PREVISÃO DOS GASTOS COM PESSOAL

(Artigo 22; Artigo 59, § 1º, incisos II e IV e § 2º da Lei Complementar 101/00; §§ 1º e 2º do Artigo 2º da Lei Federal nº 9717/98)

EXERCÍCIO DE 2022

PODER EXECUTIVO MUNICIPAL (PREFEITURA MUNICIPAL)

RECEITA CORRENTE LIQUIDA	EXERCÍCIO DE 2022	
	21.749.700,00	
	R\$	%
Despesas Totais com Pessoal	10.065.500,00	46,28%
Limite Prudencial 95% (parágrafo único - art. 22 LRF)	11.157.596,10	51,30%
Limite Legal (art. 20 LRF)	11.744.838,00	54,00%
Excesso a Regularizar - Limite Prudencial	-1.092.096,10	-5,02%
Excesso a Regularizar - Limite Legal	-1.679.338,00	-7,72%

PODER LEGISLATIVO MUNICIPAL (CÂMARA MUNICIPAL)

RECEITA CORRENTE LIQUIDA	EXERCÍCIO DE 2022	
	21.749.700,00	
	R\$	%
Despesas Totais com Pessoal	546.000,00	2,51%
Limite Prudencial 95% (parágrafo único - art. 22 LRF)	1.239.732,90	5,70%
Limite Legal (art. 20 LRF)	1.304.982,00	6,00%
Excesso a Regularizar - Limite Prudencial	-693.732,90	-3,19%
Excesso a Regularizar - Limite Legal	-758.982,00	-3,49%

RG



Prefeitura Municipal de Redenção da Serra
ESTADO DE SÃO PAULO

RELAÇÃO DE PRECATÓRIOS

ORÇAMENTO PARA O EXERCÍCIO FINANCEIRO DE 2022

(ARTIGO 100 – Constituição federal)

Nº de Ordem	Nº Ofício	Data	Tipo da Ação	Nº Processo	Vara/Comarca	Credor (a) (es)	Valor Ofício R\$	Valor Previsto R\$
001	Requisit.	29/04/2021	319091-10	0135200-44.2008	VARA DO TRABALHO DE TAUBATÉ - SP	████████████████████	52.125,89	60.000,00
TOTAL PREVISTO								60.000,00

RESUMO GERAL

TIPO DA AÇÃO	CLASSIFICAÇÃO	VALOR R\$
Ações de Natureza Alimentar	3.3.90.91.10	60.000,00
Ações Desapropriatórias e Outras Espécies	3.3.90.91.20	0,00
	4.4.90.91.01	0,00
TOTAL		60.000,00



Prefeitura Municipal de Redenção da Serra
ESTADO DE SÃO PAULO

RELAÇÃO DE PRECATÓRIOS

ORÇAMENTO PARA O EXERCÍCIO FINANCEIRO DE 2022

(ARTIGO 100 – Constituição federal)

Nº de Ordem	Nº Ofício	Data	Tipo da Ação	Nº Processo	Vara/Comarca	Credor (a) (es)	Valor Ofício R\$	Valor Previsto R\$
001	Requisit.	29/04/2021	319091-10	0135200-44.2008	VARA DO TRABALHO DE TAUBATÉ - SP	PRISCILA DIAS SILVA SALOMÉ	52.125,89	60.000,00
TOTAL PREVISTO								60.000,00

RESUMO GERAL

TIPO DA AÇÃO	CLASSIFICAÇÃO	VALOR R\$
Ações de Natureza Alimentar	3.3.90.91.10	60.000,00
Ações Desapropriatórias e Outras Espécies	3.3.90.91.20	0,00
	4.4.90.91.01	0,00
TOTAL		60.000,00