



KRAUSS ENGENHARIA E PROJETOS

TEL.: (35) 988716544

E-mail: krauss.engenhariaeobjetos@gmail.com

Emenda Impositiva N° 01/2025 ao Projeto de Lei Municipal N° 076/2025

Vereador Antônio de Biaso Júnior

Engenheiro: Felipe Krauss de Souza e Silva

CREA: MG-250673

Requerente: Câmara Municipal de Lambari.

14/05/2026

Lambar

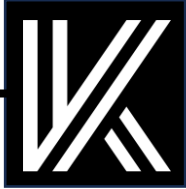

Demanda 01: Solicitação de calçamento com bloquetes sextavados

Calçamento: emenda impositiva 2026: vereador Antônio de Biaso Júnior

Descrição da Localidade: Bairro Rural: Nova Baden – Estrada do Fernando

Início do trecho a ser calçado



Final do trecho a ser calçado





Planilha de cálculo dos bloquetes, meio fio e materiais a ser utilizado no calçamento:

Calçamento (bloquetes sextavados): Estrada do Fernando Bairro Nova Baden				
Item	Insumo	Unidade	Quantidade	Valor (R\$)
1	Largura da Rua	m	3,2	-
2	Comprimento da Rua	m	143	-
3	Area (m ²)	m ²	457,60	-
4	Bloquete (25cmx25cmx8cm)	Unidade	7400	R\$ 28.188,16
5	Cimento	saco 50Kg	44	R\$ 1.152,80
6	Areia Média	m ³	4	R\$ 526,40
7	Brita 01	m ³	5	R\$ 764,00
			Total	R\$ 30.631,36

Coordenadas do local a ser calçado

Nome:

Latitude:

Longitude:

Localização da rua

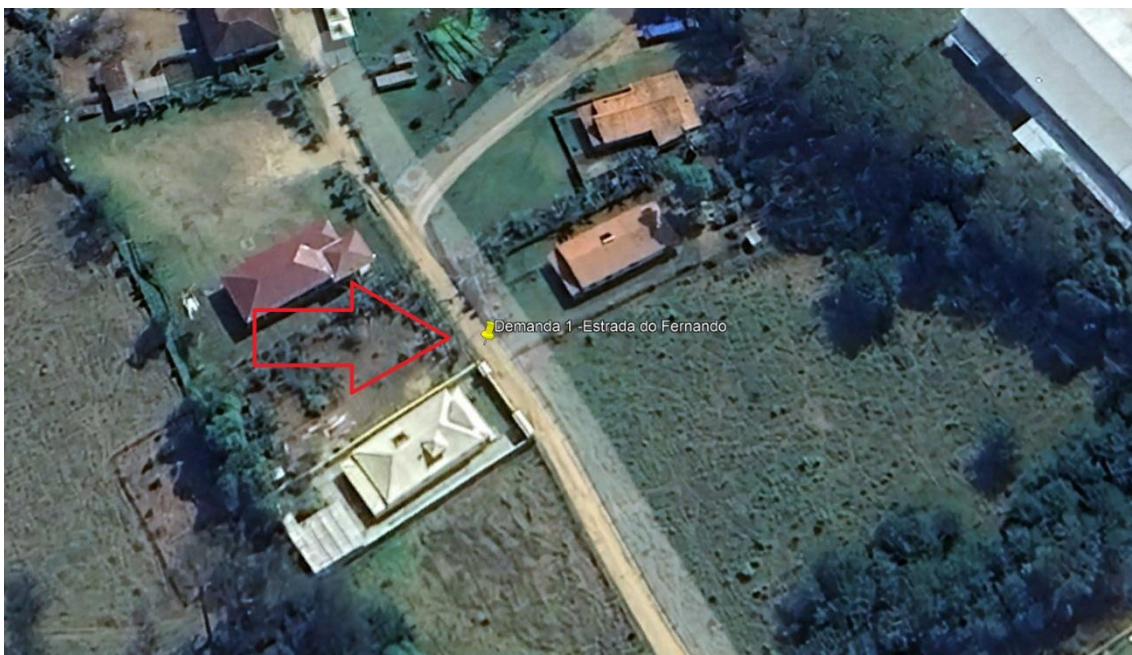

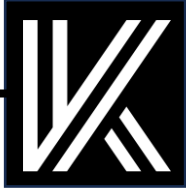

Demanda 02: Solicitação de calçamento com bloquetes sextavados

Calçamento: emenda impositiva 2026: vereador Antônio de Biaso Júnior

Descrição da Localidade: Bairro Rural: Nova Baden – Rua da Ana Bacha

Início do trecho a ser calçado



Final do trecho a ser calçado

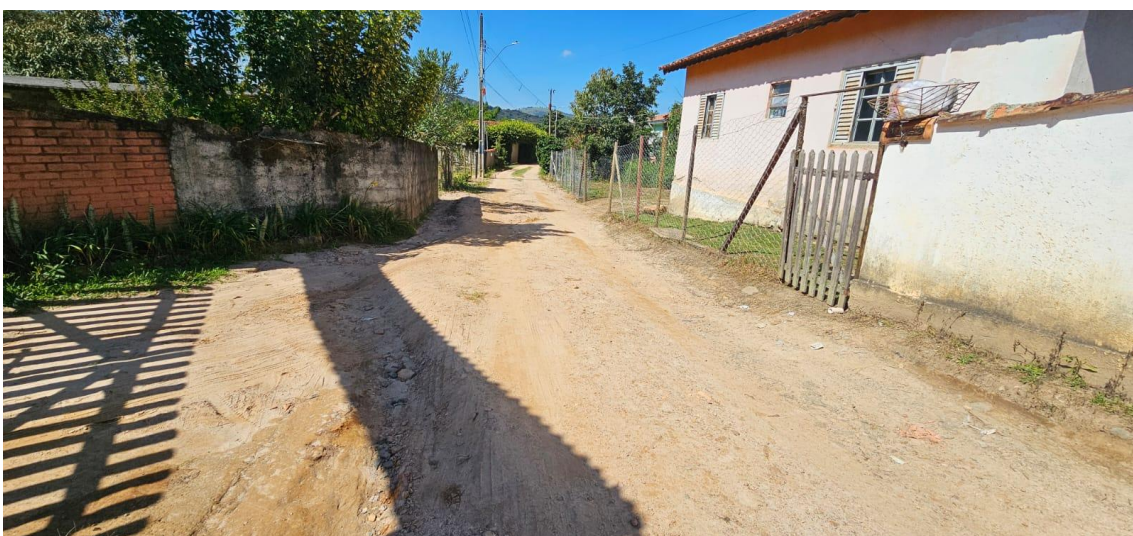



Planilha de cálculo dos bloquetes, meio fio e materiais a ser utilizado no calçamento:

Calçamento (bloquetes sextavados): Rua da Ana Bacha Bairro Nova Baden				
Item	Insumo	Unidade	Quantidade	Valor (R\$)
1	Largura da Rua	m	2,5	-
2	Comprimento da Rua	m	131	-
3	Area (m ²)	m ²	327,50	-
4	Bloquete (25cmx25cmx8cm)	Unidade	5300	R\$ 20.405,00
5	Cimento	saco 50Kg	41	R\$ 1074,20
6	Areia Média	m ³	3	R\$ 394,80
7	Brita 01	m ³	4,5	R\$ 687,60
			Total	R\$ 22.201,60

Coordenadas do local a ser calçado

Localização da rua



Demanda 03: Solicitação de calçamento com bloquetes sextavados

Calçamento: emenda impositiva 2026: vereador Antônio de Biaso Júnior

Descrição da Localidade: Bairro Rural: Nova Baden – Rua do Robson trecho 1

Início do trecho a ser calçado



Final do trecho a ser calçado





Planilha de cálculo dos bloquetes, meio fio e materiais a ser utilizado no calçamento:

Calçamento (bloquetes sextavados): Rua do Robson trecho 1 Bairro Nova Baden				
Item	Insumo	Unidade	Quantidade	Valor (R\$)
1	Largura da Rua	m	3,5	-
2	Comprimento da Rua	m	60	-
3	Area (m ²)	m ²	210	-
4	Bloquete (25cmx25cmx8cm)	Unidade	3400	R\$ 13.090,00
			Total	R\$ 13.090,00

Coordenadas do local a ser calçado

Nome:

Latitude:

Longitude:

Localização da rua

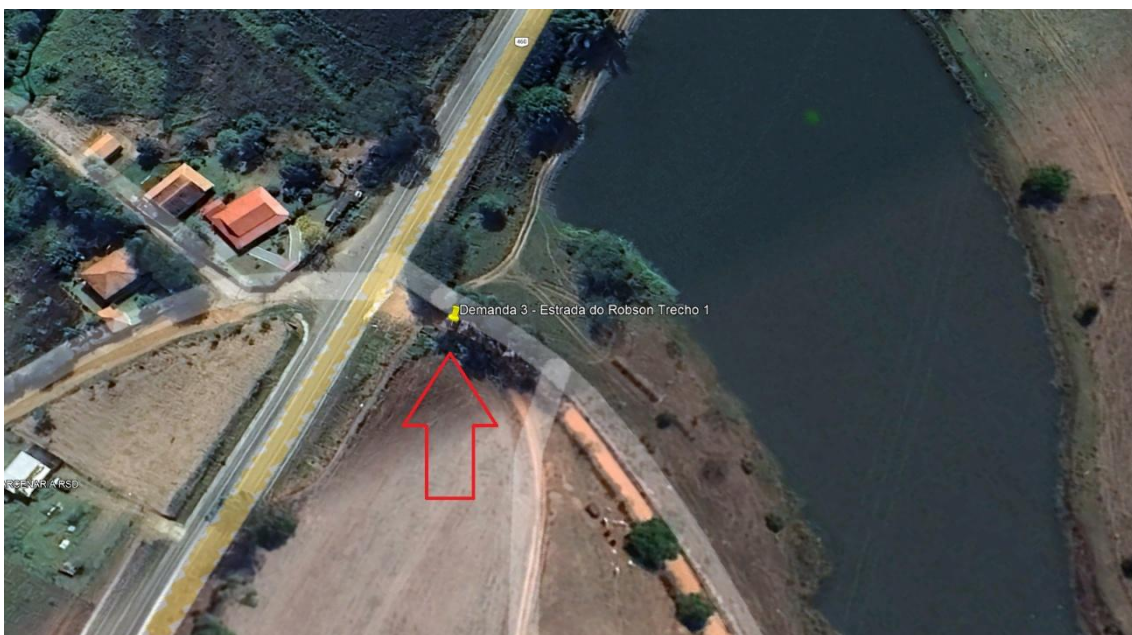



Demanda 04: Solicitação de execução de manilhas

Calçamento: emenda impositiva 2026: vereador Antônio de Biaso Júnior

Descrição da Localidade: Bairro Rural: Nova Baden – Rua do Robson trecho 2

Início do trecho a ser manilhado



Final do trecho a ser manilhado





Planilha de cálculo dos bloquetes, meio fio e materiais a ser utilizado no calçamento:

Manilhas: Rua do Robson trecho 2 Bairro Nova Baden			
Item	Insumo	Unidade	Quantidade
1	Comprimento do Trecho	m	7
2	Diâmetro das Manilhas	cm	60
3	Quantidade de Manilhas	Unidade	8
Valor Total			R\$ 680,00

Coordenadas do local a ser manilhado

Nome:

Latitude:

Longitude:

Localização do trecho a ser manilhado

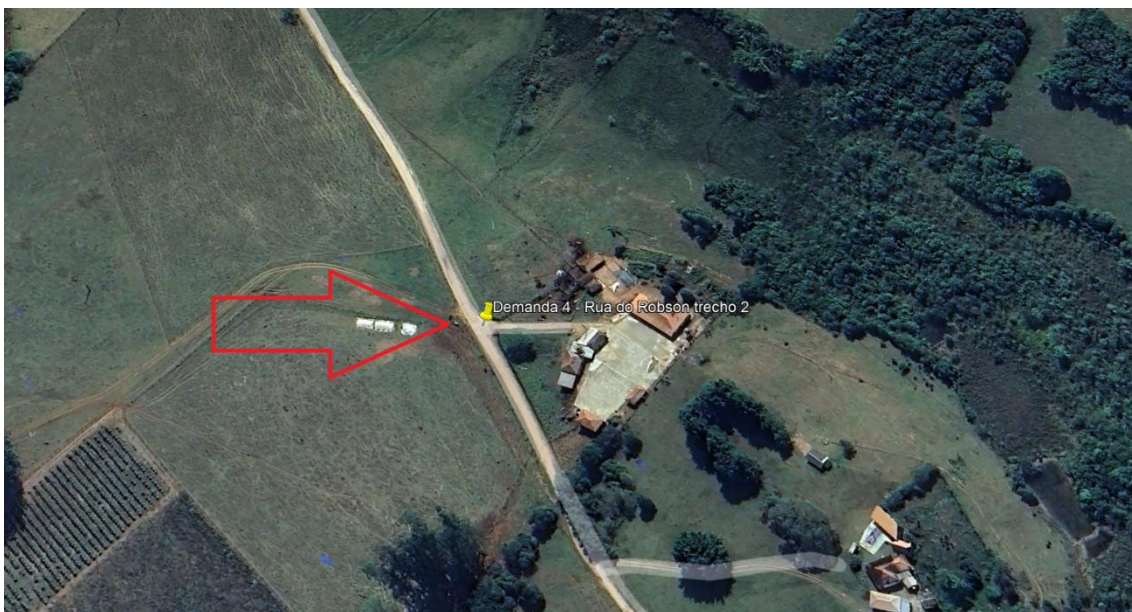



Demanda 05: Solicitação de calçamento com bloquetes sextavados

Calçamento: emenda impositiva 2026: vereador Antônio de Biaso Júnior

Descrição da Localidade: Bairro Rural: Nova Baden – Rua do Robson trecho 3

Início do trecho a ser calçado



Final do trecho a ser calçado





Planilha de cálculo dos bloquetes, meio fio e materiais a ser utilizado no calçamento:

Calçamento (bloquetes sextavados): Rua do Robson trecho 3 Bairro Nova Baden				
Item	Insumo	Unidade	Quantidade	Valor (R\$)
1	Largura da Rua	m	3	-
2	Comprimento da Rua	m	100	-
3	Area (m ²)	m ²	300	-
4	Bloquete (25cmx25cmx8cm)	Unidade	4800	R\$ 18.480,00
			Total	R\$ 18.480,00

Coordenadas do local a ser calçado

Nome:

Latitude:

Longitude:

Localização da rua

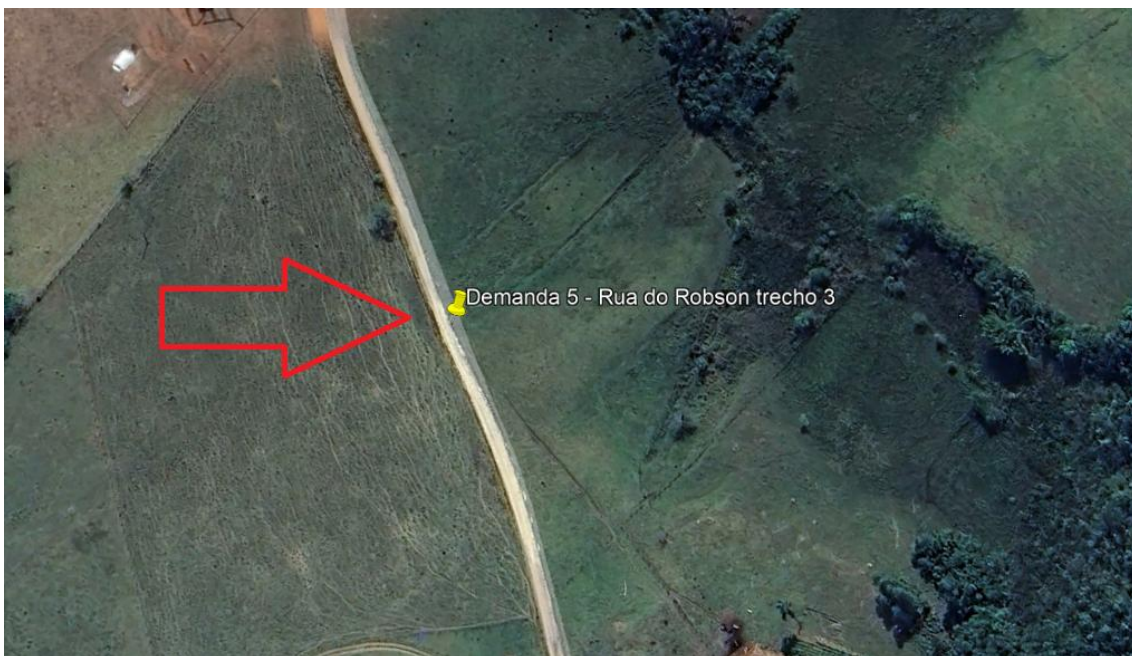



Demanda 06: Solicitação de calçamento com bloquetes sextavados

Calçamento: emenda impositiva 2026: vereador Antônio de Biaso Júnior

Descrição da Localidade: Bairro Rural: Nova Baden – Rua do Rony

Início do trecho a ser calçado



Final do trecho a ser calçado

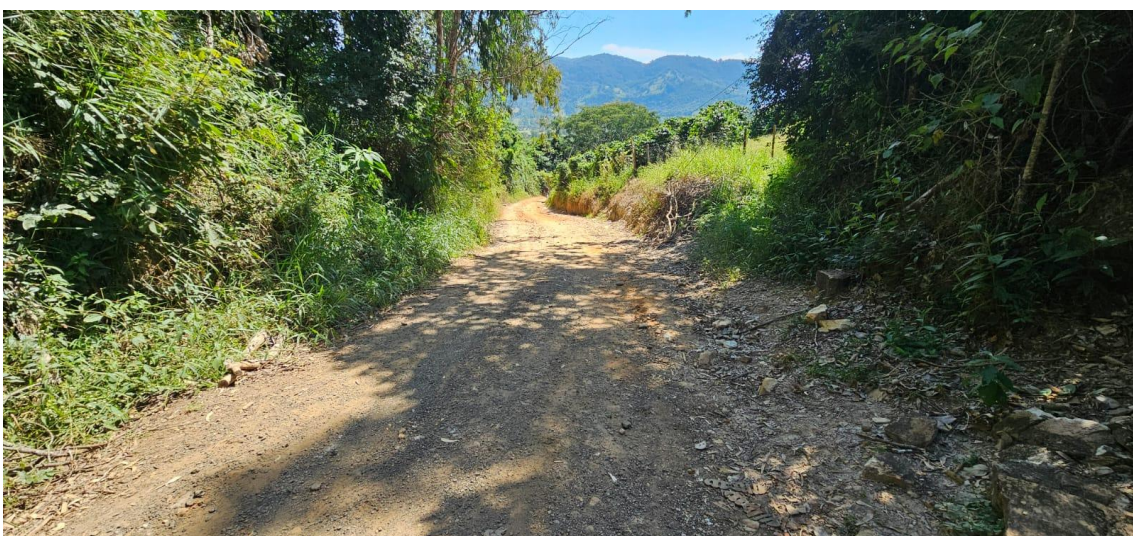



Planilha de cálculo dos bloquetes, meio fio e materiais a ser utilizado no calçamento:

Calçamento (bloquetes sextavados): Rua do Rony Bairro Nova Baden				
Item	Insumo	Unidade	Quantidade	Valor (R\$)
1	Largura da Rua	m	3,5	-
2	Comprimento da Rua	m	171	-
3	Area (m ²)	m ²	598,50	-
4	Bloquete (25cmx25cmx8cm)	Unidade	9600	R\$ 36.867,60
			Total	R\$ 36.867,60

Coordenadas do local a ser calçado

Nome:

Latitude:

Longitude:

Localização da rua



Felipe Krauss de Souza e Silva

Engenheiro Civil

CREA-MG: 250673/D

KRAUSS ENGENHARIA E PROJETOS – CNPJ: 58.422.058/0001-03
TELEFONES: (35) 9 8871-6544 – (35) 9 9250-7946
E-MAIL: KRAUSS.ENGENHARIAEPROJETOS@GMAIL.COM