



KRAUSS ENGENHARIA E PROJETOS

TEL.: (35) 988716544

E-mail: krauss.engenhariaeprojetos@gmail.com

Emenda Impositiva N° 01/2025 ao Projeto de Lei Municipal N° 076/2025

Vereador Antônio de Biaso Júnior

Engenheiro: Felipe Krauss de Souza e Silva

CREA: MG-250673

Requerente: Câmara Municipal de Lambari.

14/05/2026

Lambari

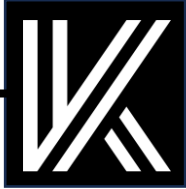

Demanda 01: Solicitação de calçamento com bloquetes sextavados

Calçamento: emenda impositiva 2026, vereador Antônio de Biaso Júnior

Descrição da Localidade: Bairro Rural: Nova Baden – Estrada do Fernando

Início do trecho a ser calçado



Final do trecho a ser calçado





Planilha de cálculo dos bloquetes, meio fio e materiais a ser utilizado no calçamento:

| Calçamento (bloquetes sextavados): Estrada do Fernando Bairro Nova Baden | | | | |
|---|--------------------------|----------------|-------------------|----------------------|
| Item | Insumo | Unidade | Quantidade | Valor (R\$) |
| 1 | Largura da Rua | m | 3,2 | - |
| 2 | Comprimento da Rua | m | 143 | - |
| 3 | Area (m ²) | m ² | 457,60 | - |
| 4 | Bloquete (25cmx25cmx8cm) | Unidade | 7400 | R\$ 28.188,16 |
| 5 | Cimento | saco 50Kg | 44 | R\$ 1.152,80 |
| 6 | Areia Média | m ³ | 4 | R\$ 526,40 |
| 7 | Brita 01 | m ³ | 5 | R\$ 764,00 |
| 8 | Pó de brita | m ³ | 25 | R\$ 4.050,00 |
| | | | Total | R\$ 34.681,36 |

Coordenadas do local a ser calçado

Nome:

Latitude:

Longitude:

Localização da rua

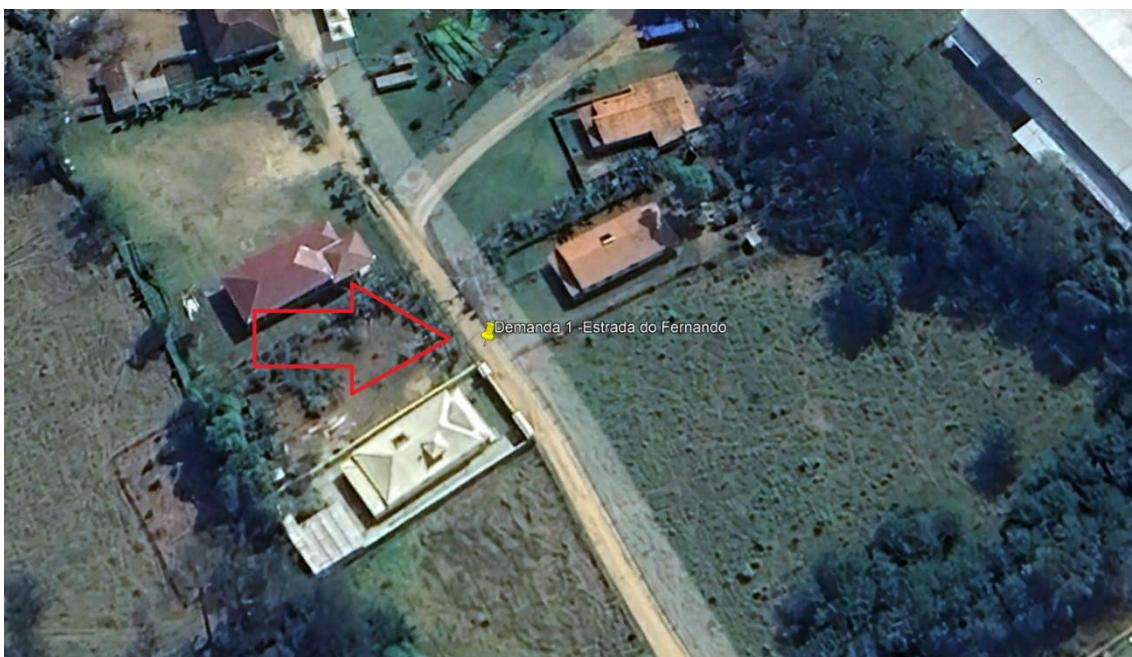

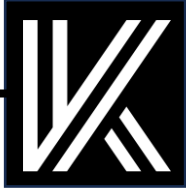

Demanda 02: Solicitação de calçamento com bloquetes sextavados

Calçamento: emenda impositiva 2026, vereador Antônio de Biaso Júnior

Descrição da Localidade: Bairro Rural: Nova Baden – Rua da Ana Bacha

Início do trecho a ser calçado



Final do trecho a ser calçado

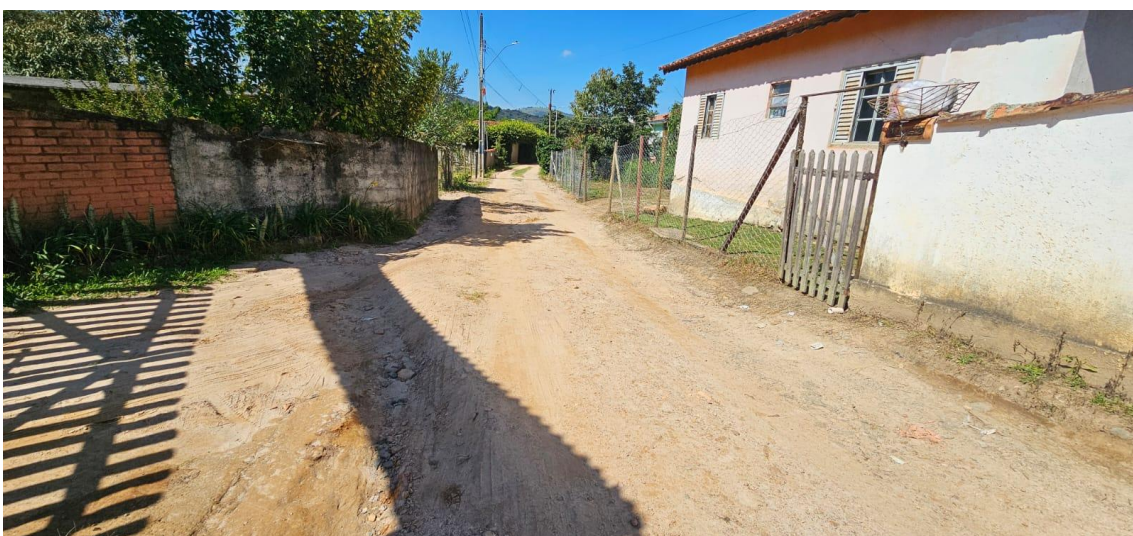



Planilha de cálculo dos bloquetes, meio fio e materiais a ser utilizado no calçamento:

| Calçamento (bloquetes sextavados): Rua da Ana Bacha Bairro Nova Baden | | | | |
|--|--------------------------|----------------|-------------------|----------------------|
| Item | Insumo | Unidade | Quantidade | Valor (R\$) |
| 1 | Largura da Rua | m | 2,5 | - |
| 2 | Comprimento da Rua | m | 131 | - |
| 3 | Area (m ²) | m ² | 327,50 | - |
| 4 | Bloquete (25cmx25cmx8cm) | Unidade | 5300 | R\$ 20.405,00 |
| 5 | Cimento | saco 50Kg | 41 | R\$ 1074,20 |
| 6 | Areia Média | m ³ | 3 | R\$ 394,80 |
| 7 | Brita 01 | m ³ | 4,5 | R\$ 687,60 |
| 8 | Pó de brita | m ³ | 18 | R\$ 2.916,00 |
| | | | Total | R\$ 25.477,60 |

Coordenadas do local a ser calçado

Nome:

Latitude:

Longitude:

Localização da rua

