

CONGRESSO NACIONAL DE CONSÓRCIOS PÚBLICOS E MUNICÍPIOS - FENACONP

Boas Práticas de Consórcios Públicos

out/2023

PROGRAMA DE
PARCERIAS DE
INVESTIMENTOS



CASA CIVIL



OBJETIVOS

- ▶ INVESTIMENTOS EM INFRAESTRUTURA
- ▶ O PROGRAMA DE PARCERIAS EM INVESTIMENTOS
- ▶ INSTRUMENTOS DE APOIO AOS ENTES SUBNACIONAIS
 - ▶ O FUNDO DE ESTRUTURAÇÃO DE PROJETOS – FEP
 - ▶ BANCOS ESTRUTURADORES
- ▶ AÇÕES DE CAPACITAÇÃO E DIVULGAÇÃO
 - ▶ CAPACITAÇÃO
 - ▶ DESENVOLVIMENTO DE CONTEÚDOS
- ▶ RESULTADOS E PERSPECTIVAS

CONTEXTO NACIONAL

PROGRAMA DE
PARCERIAS DE
INVESTIMENTOS | **PPI**

CASA CIVIL

GOVERNO FEDERAL
BRASIL
UNIÃO E RECONSTRUÇÃO

INVESTIMENTOS EM INFRAESTRUTURA

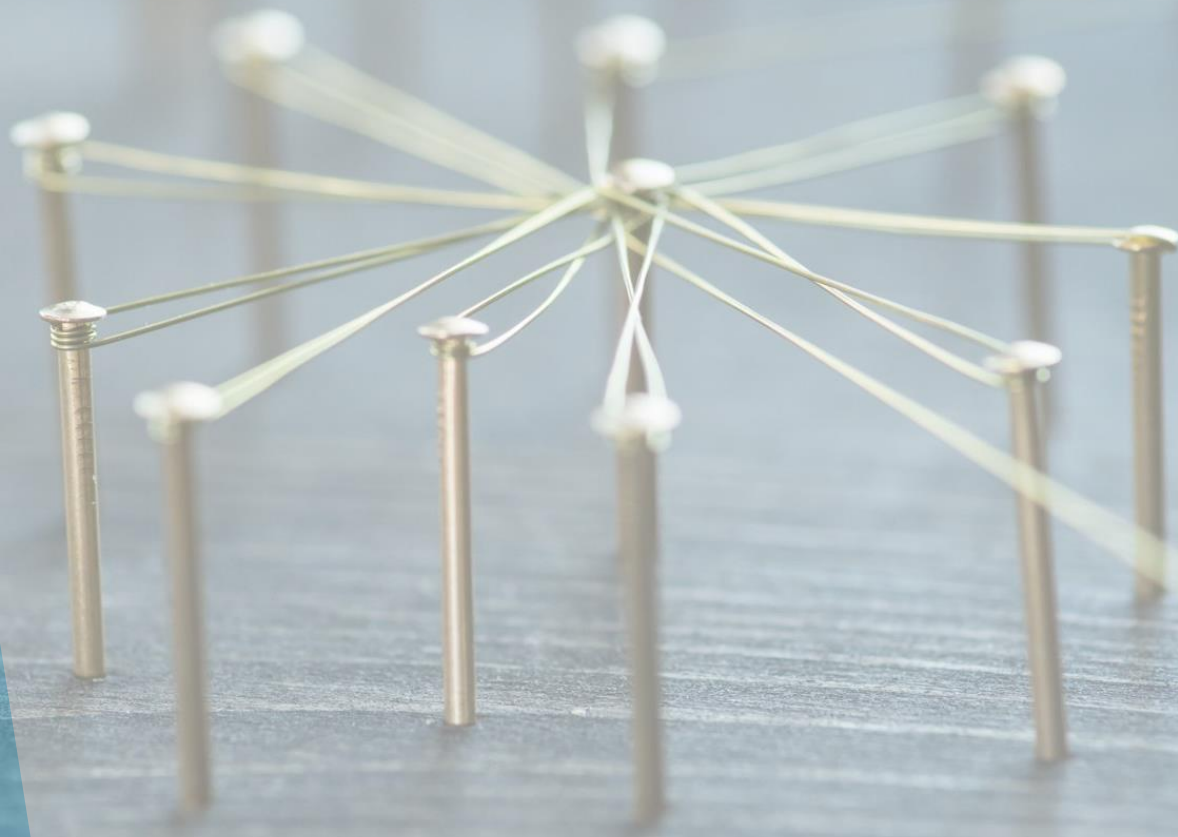

MODELO DE PARCERIAS
E MODELO
TRADICIONAL

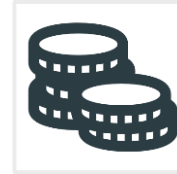

AMBIENTE FISCAL E
ECONÔMICO

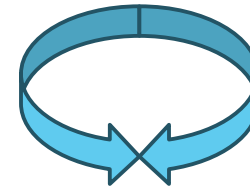

CONTRATOS EFICIENTES E
ATRAÇÃO DE
INVESTIMENTOS



AMBIENTE REGULATÓRIO



ARTICULAÇÃO
INSTITUCIONAL

CONTRATOS DE PARCERIAS

- CONCESSÃO COMUM, PATROCINADA E ADMINISTRATIVA
- INVESTIMENTOS EM ATIVOS
- COMPARTILHAMENTO DE RISCOS
- PERFORMANCE
- REGULAÇÃO CONTRATUAL



PROGRAMA DE PARCERIAS DE INVESTIMENTOS

PROGRAMA DE
PARCERIAS DE
INVESTIMENTOS



CASA CIVIL



A SEPMI E O CONSELHO DO PPI

**PRESIDÊNCIA
DA REPÚBLICA**



**PRESIDÊNCIA
DO CONSELHO**

Casa Civil



**CONSELHO
DO PPI**

- Integração e do Desenvolvimento Regional
- Fazenda
- Transportes
- Minas e Energia
- Planejamento e Orçamento
- Meio Ambiente e Mudança do Clima
- Cidades
- Portos e aeroportos



**SECRETARIA
ESPECIAL DO PPI**

O Secretário Especial do PPI atua como Secretário Executivo do CPPI.

O PROGRAMA DE PARCERIAS DE INVESTIMENTOS



AGREGA EFICIÊNCIA E VALOR AO PROCESSO

- GOVERNANÇA
- COORDENAÇÃO
- SUPERVISÃO
- TRANSPARÊNCIA
- DIÁLOGO
- CREDIBILIDADE E PREVISIBILIDADE

INSTRUMENTOS DE APOIO AOS ENTES SUBNACIONAIS

MULTISSETORIAL

FEP CAIXA: fundo destinado a financiar os estudos técnicos para projetos de parceria em âmbito subnacional e nacional

BNDES: em sua função de banco de desenvolvimento, estrutura projetos de concessões e parcerias com foco em investimentos de grande porte

BB e BNB: bancos em fase de desenvolvimento de áreas para atuarem como bancos estruturadores

FDIRS: fundo com recursos federais tendo como uma de suas finalidades a estruturação de concessões e parcerias de entes subnacionais

SETORIAL

Infra S.A.: empresa originada pela fusão da EPL e da Valec. Realiza, entre outras atividades, projetos de concessões e parcerias exclusivamente na área de logística

DIAGNÓSTICO 2016/2017: Municípios relatam dificuldades na estruturação e desenvolvimento de projetos como um dos principais entraves para realização de parcerias:

- Recursos fiscais limitados
- Ausência de quadros técnicos especializados; e
- Dificuldade de convencer os tomadores de decisão e de comunicar os benefícios das parcerias à sociedade

Fundo instituído em 2017 (Lei 13.529/17)

Administradora: CAIXA (Decreto 9.217/17)

Governança: Conselho de Participação

Setores apoiados: saneamento básico, resíduos sólidos, iluminação pública, sistemas socioeducativos, educação infantil, habitação para locação social

OBJETIVO: implementar fábrica de projetos em instituições públicas - incubar capacidade de coordenação de projetos de concessão, incluindo a certificação de qualidade dos produtos e o assessoramento técnico aos entes durante a estruturação

Objetivos principais das estruturações:

- Recursos para conclusão das estruturações
- Entrega de projetos qualificados aos entes
- Produtos (estudos, editais e contratos) isentos e alinhados às melhores práticas
- Padronização de documentos e processos do FEP
- Participação e decisões do Ente apoiado
- Iniciativas de capacitação técnica
- Fortalecimento da regulação de contratos

FEP

Serviços Técnicos Especializados



COMUNICAÇÃO
SOCIAL



ENGENHARIA



MODELAGEM



JURÍDICO



MEIO AMBIENTE

Assessoramento técnico

- Interlocução entre consultoria e ente
- Orientação técnica à consultoria
- Recebimento preliminar, validação e submissão dos produtos ao ente
- Assessoramento ao ente na interlocução com órgãos de regulação, legislativo e órgãos de controle
- Plano de comunicação social
- Suporte na consulta e na audiência pública
- Suporte à Comissão de Licitação
- Realização de “Road Show”
- Assessoramento nas demais atividades necessárias

Consultoria externa

- Diagnóstico técnico: operacional, fiscal e legal
- Desenvolvimento dos estudos - EVTEA
- Apoio técnico ao ente para validação externa – audiência e consulta públicas e atendimento às interposições de órgãos de controle
- Apoio técnico à Comissão de Licitação

MACROESTRATÉGIA SEPPI PARA O FEP

SUBNACIONAIS (POR SETOR)

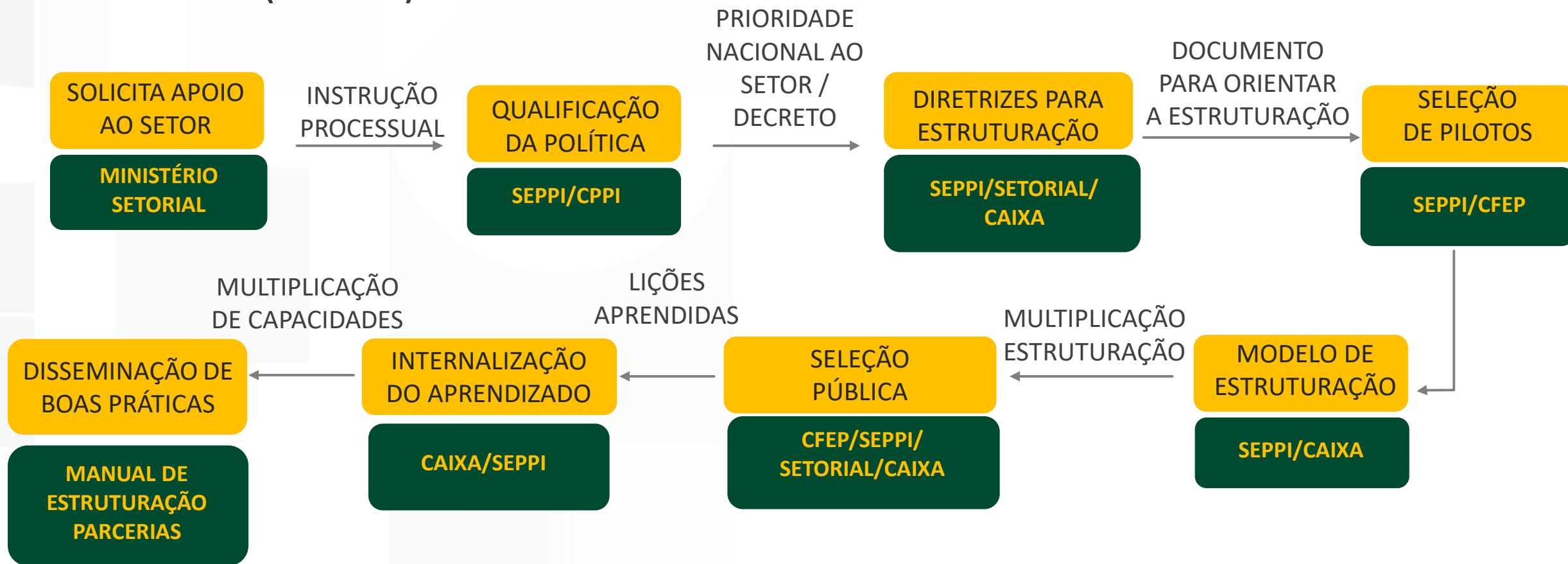

Concluído este processo, a SEPPI passa a supervisionar o andamento geral para retroalimentar o processo de decisão

PARCERIAS E COOPERAÇÃO



Presidência da República
Secretaria-Executiva do PPI

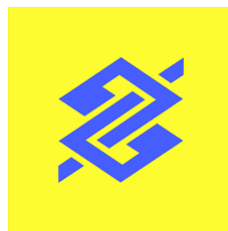

Banco
Mundial



PROGRAMA DE
PARCERIAS DE
INVESTIMENTOS | **PPI**

CASA CIVIL



CAPACITAÇÃO E DIVULGAÇÃO

<https://www.ppi.gov.br/apoio/>

Capacitação - centenas de gestores capacitados em cursos promovidos por instituições nacionais e internacionais parceiras

Diretrizes de Estruturação por Setor

(notas técnicas; Resoluções CPPI nº 253 - IP e nº 254 - RSU)

Modelo Regulatório para o Setor de Resíduos Sólidos Urbanos

Guia Prático de Estruturação de Projetos de PPP de Iluminação Pública

Guia de Estruturação de Projetos de Resíduos Sólidos Urbanos

(BID, SEPM, CAIXA) – Lançamento em 14/04/2023

<https://www.youtube.com/live/OZOOKdVHffY?feature=share>

Guia de Estruturação de Projetos de Unidades Socioeducativas

(UNOPS, SEPM, CAIXA) – Planejado

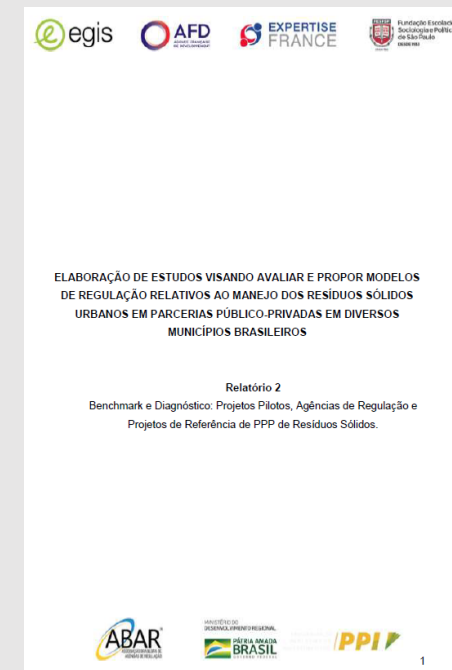

CURSO PPP Brasil

Parcerias Público Privadas para o Desenvolvimento: Implementando Soluções no Brasil



05.10 a 15.11



Plataforma Digital Edx/BID

O que os participantes aprenderão

- Os princípios e conceitos de uma PPP, quando e como usar
- As vantagens e os riscos que podem envolver a implementação de uma PPP
- O contexto e os requerimentos necessários para implementar uma PPP
- Os atores que devem participar e suas responsabilidades
- O ciclo de um projeto de PPP

Inscreva-se!

<https://bit.ly/CursoPPPBrasil>

período de inscrição:
até 3 de outubro

<https://www.edx.org/es/learn/economics/inter-american-development-bank-parcerias-publico-privadas-para-o-desenvolvimento>



CASA CIVIL



RESULTADOS E PERSPECTIVAS

CARTEIRA DE PROJETOS FEP

286 municípios

beneficiados

68 projetos

em carteira

22,0 milhões

de pessoas atendidas

Investimento estimado de

R\$ 6,1 bilhões

R\$ 21,4 bilhões

de OPEX estimado

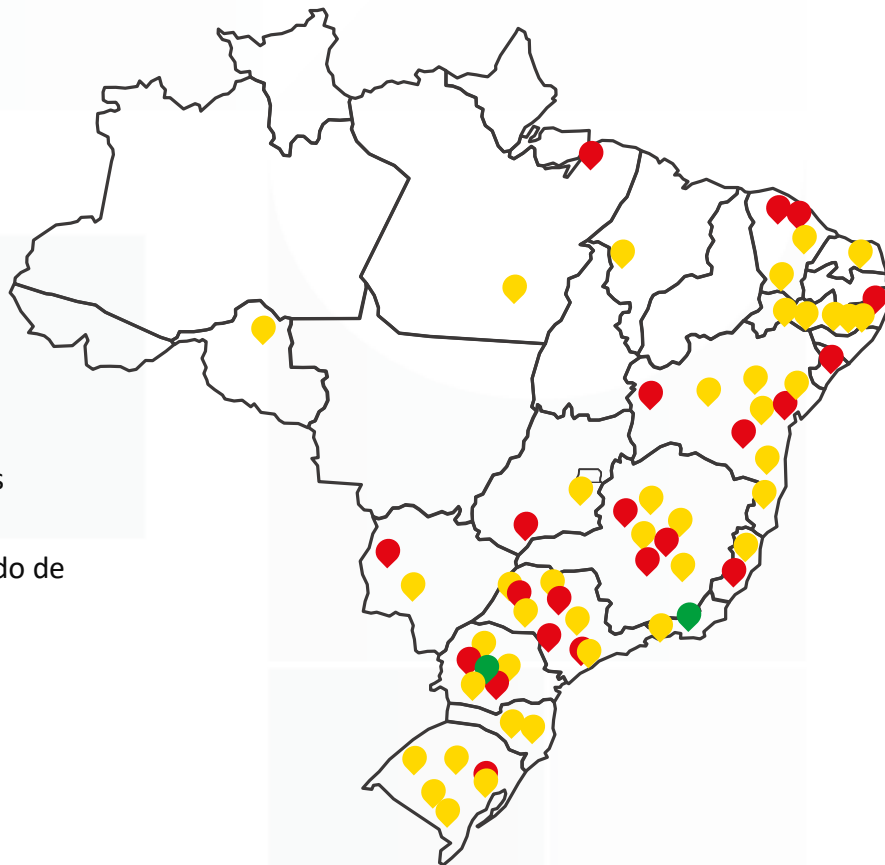

CRECHES 1



HABITAÇÃO 2



SANEAMENTO 5



RESÍDUOS SÓLIDOS 13



ILUMINAÇÃO PÚBLICA 42



UNID. SOCIOEDUCATIVAS 2

DATA BASE: 25/08/2023

**4 CONVOCADOS
PARA CONTRATAR
COM FEP**



CDS LITORAL SUL/BA



CDS COSTA DO DESCOBRIMENTO/BA
CDS LITORAL SUL/BA
CDS PORTAL DO SERTÃO/BA

**5 CONTRATADOS
COM
FEP (EM LICITAÇÃO
P/ CONSULTORIA)**



NOVA FRIBURGO (EXTRA FEP)
SÃO JOSÉ DOS PINHAIS/PR



CPM MATA SUL PERNAMBUCANA/PE
CRSB CORESAB/MG
CONSÓRCIO CISAPE/PE

**42 EM
ANDAMENTO**



CONSÓRCIO CEMMIL/SP
CONSÓRCIO CI CENTRO/RS
CONSÓRCIO CIAS/MG
CONSÓRCIO CIDES/MG
CONSÓRCIO CISGA/RS
CONSÓRCIO CONIAPE/PE
CONSÓRCIO CONSAÚDE/SP
CONSÓRCIO CONSTESF/BA
CONSÓRCIO MOGIANA/SP
CONSÓRCIO OESTE PAULISTA/SP
CONSÓRCIO PRÓ-SINOS/RS



ARAÇATUBA/SP
ARAGUARI/MG
ARIQUEMES/RO
CAMAÇARI/BA
COLATINA/ES
CONSÓRCIO ALTO SERTÃO/BA
CONSÓRCIO CONDER/PR
CONSÓRCIO PAJEÚ/PE
CRATO/CE
FAZENDA RIO GRANDE/PR
FOZ DO IGUAÇU/PR
FRANCISCO BELTRÃO/PR
GRAVATAÍ/RS
MARANGUAPE/CE
PORTO SEGURO/BA
SANTO ANTÔNIO DE JESUS/BA
SÃO FÉLIX DO XINGU/PA
SÃO PEDRO DA ALDEIA/RJ
SAQUAREMA/RJ
TEIXEIRA DE FREITAS/BA
TIMON/MA
VALPARAÍSO DE GOIÁS/GO
VITÓRIA DE SANTO ANTÃO/PE



ESTADO DE PE (Extra FEP)
SÃO GONÇALO DO AMARANTE/RN
VOLTA REDONDA/RJ



ESTADO DE MG
ESTADO DE SC



CAMPO GRANDE/MS
RECIFE/PE



CIM-AMFRI/SC

21 LEILOADOS



EM OPERAÇÃO

ARACAJU/SE
BARREIRAS/BA
BELÉM/PA
CAMPINAS/SP
FEIRA DE SANTANA/BA
FRANCO DA ROCHA/SP
NOVA LIMA/MG (EXTRA FEP)
PATOS DE MINAS/MG
SAPUCAIA DO SUL/RS
TOLEDO/PR



CRATO/CE



CONSÓRCIO COMARES/CE
CONSÓRCIO CONVALE/MG



LEILOADOS
ALAGOINHAS/BA
CACHOEIRO DE ITAPEMIRIM/ES
CORUMBÁ/MS
ITANHAÉM/SP
OLINDA/PE
PONTA GROSSA/PR
RIBEIRÃO PRETO/SP



SÃO SIMÃO/GO

CARTEIRA DE PROJETOS

BNDES

42 projetos

em carteira

+ 80 milhões



beneficiados



R\$ 29,4 bilhões

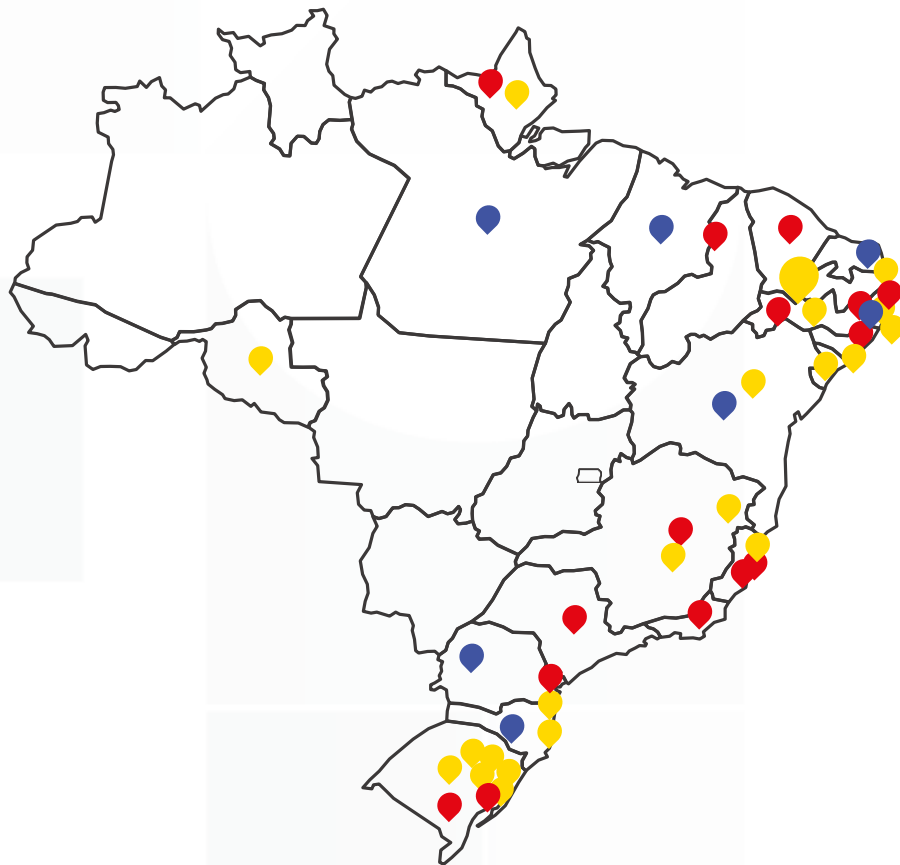

de Outorga

Capital mobilizado de
R\$ 106,4 bilhões



-  CRECHE
-  HOSPITAL
-  ILUMINAÇÃO PÚBLICA

-  PRESÍDIO
-  RESÍDUOS SÓLIDOS
-  SANEAMENTO

-  HÍDRICO
-  MOBILIDADE URBANA

DATA BASE: 25/08/2023

**7 EM
CONTRATAÇÃO
COM O BNDES**

**18 EM
ANDAMENTO**

17 LEILOADOS



ESTADO DO MARANHÃO
ESTADO DE GOIÁS
ESTADO DE SANTA CATARINA
ESTADO DA BAHIA
ESTADO DO RIO GRANDE DO NORTE



COMUPE - PE
CIDERSOP-PR



ARAPIRACA (BLOCO D)/AL
COPASA/MG
DESO/SE
PORTO ALEGRE/RS
ESTADO DA PARAÍBA
ESTADO DO PARÁ
ESTADO DE RONDÔNIA
ESTADO DE PERNAMBUCO
VALE DO JEQUITINHONHA/MG



CBTU/PE
TRENSURB/RS



PISF



ESTADO DO AMAPÁ



JOINVILE/SC
VITÓRIA/ES



RECIFE/PE



ESTADO DO RIO GRANDE DO SUL (ERECEHIM/RS)
ESTADO DE SANTA CATARINA (BLUMENAU/SC)



TERESINA/PI
PORTO ALEGRE/RS
JABOATÃO DOS GUARARAPES/PE
CARUARU/PE
PETROLINA/PE
CURITIBA/PR
VILA VELHA/ES
CANOAS/RS
CAXIAS DO SUL/RS



CEDAE/RJ (4 BLOCOS)
CASAL /AL (3 BLOCOS)
AMAPÁ
CARIACICA/ES
CAGECE/CE
CORSAN/RS



CBTU/MG



GUARULHOS/SP

PERSPECTIVAS

Convocações de Entes Selecionados

- **3º Chamamento público FEP para projetos de PPP de iluminação pública**
 - 107 municípios e 36 consórcios habilitados (269 municípios)
 - 22 municípios e 2 consórcios convocados
- **1º Chamamento público conjunto FEP e BNDES para projetos de concessão de resíduos sólidos urbanos**
 - Arranjos Regionais com população a partir de 150 mil habitantes
 - 39 consórcios habilitados
 - 9 consórcios convocados

Integração das Fábricas de Projetos Federais – FEP E BNDES

Diversificação de Agentes Estruturadores Públicos para o FEP – Banco do Brasil e Banco do Nordeste

PLANEJADO 2023

- 2º Chamamento público para projetos de concessão de abastecimento de água e esgotamento sanitário
- 1º Chamamento público para educação infantil



IP ARACAJU/SE



Concorrência 15 licitantes – R\$ 80 milhões

Redução do Consumo – 62%

Telegestão em V1 e V2

IP SAPUCAIA DO SUL/RS

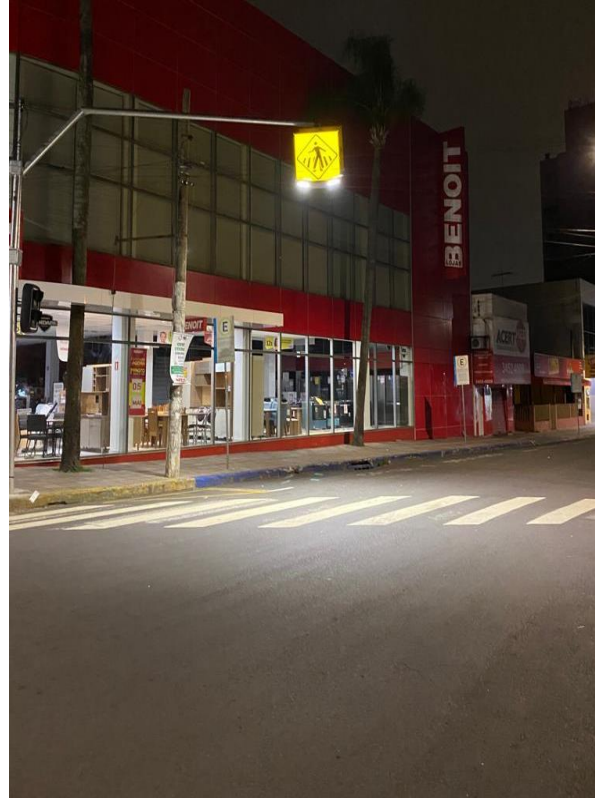

100% de Modernização em 12 meses

Redução do Consumo – 72%

Aumento da Eficiência Luminosa – 56%

<http://www.iluminasapucaiaadosul.com.br/html/index.html>

PROGRAMA DE
PARCERIAS DE
INVESTIMENTOS | **PPI**

CASA CIVIL

GOVERNO FEDERAL
BRASIL
UNIÃO E RECONSTRUÇÃO

RSU CONSÓRCIO CONVALE/MG



Consórcio com 8 municípios

Concessão Comum 30 anos

Investimentos (CAPEX e OPEX) – R\$ 1,04 bi

Deságio 30%

RDO + RPU

CONGRESSO NACIONAL DE CONSÓRCIOS PÚBLICOS E MUNICÍPIOS - FENACONP

Boas Práticas de Consórcios Públicos

out/2023

Manoel Renato
Secretário Adjunto da Secretaria de
Infraestrutura Social e Urbana
SEMPI

ACOMPANHE AS REDES SOCIAIS

 @ppinvestimentos

 @ppinvestimentos

 /ppinvestimentos