

MAPA DA MICROBACIA DO CÓRREGO DA ÁGUA AZUL

791000 792000 793000 794000 795000 796000 797000 798000 799000 800000

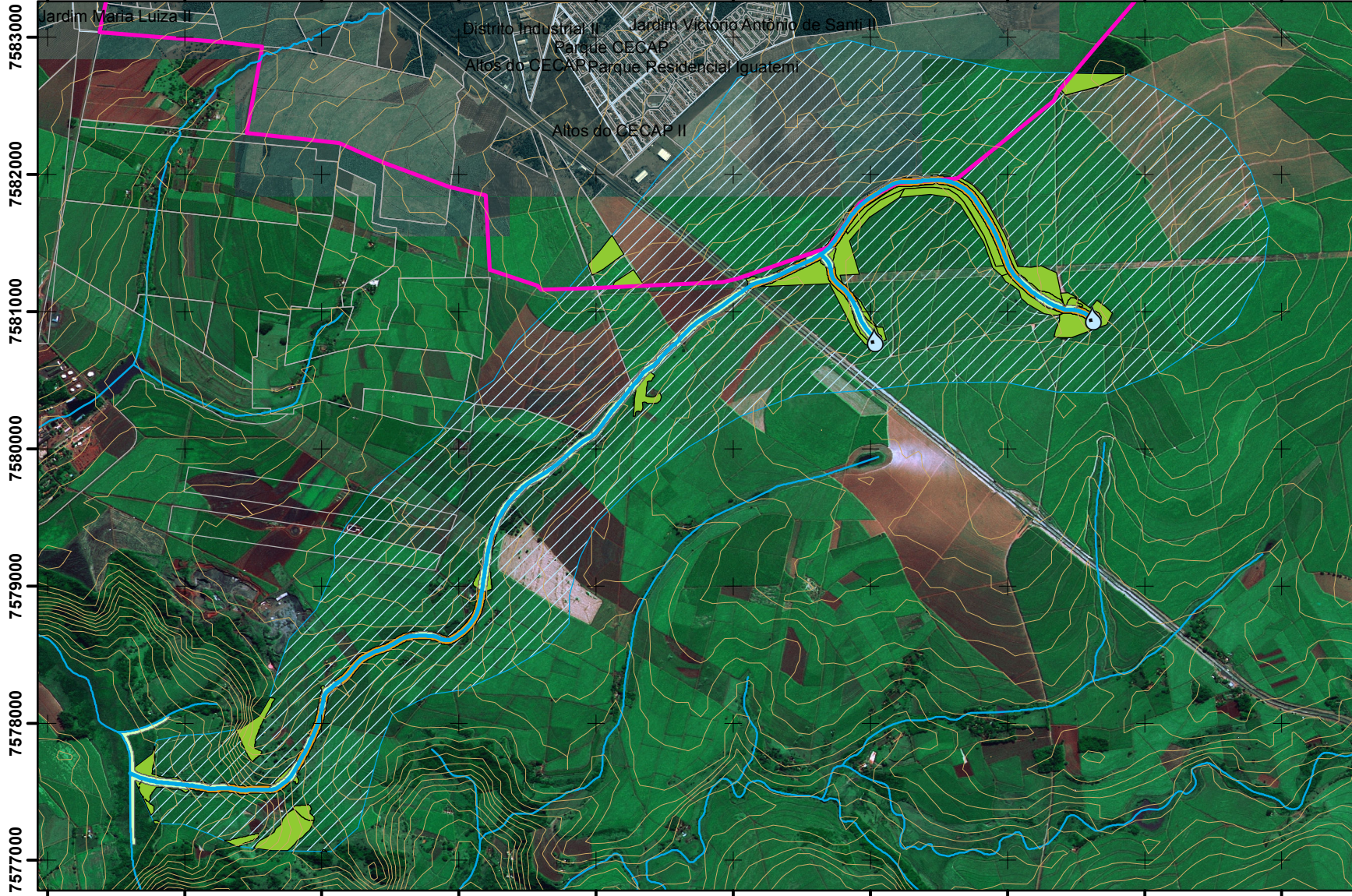

Legenda

- NASCENTES_2013_CORR_DA_AGUA_AZUL
- CORRREGO_DA_AGUA_AZUL
- CURVAS_DE_NIVEL_5_SF_22-X-D
- HIDROGRAFIA
- PERIMETRO URBANO
- APP_VEG_2013_RUR_MB_CORR_DA_AGUA_AZUL
- APP_NAO_VEG_2013_RUR_MB_CORR_DA_AGUA_AZUL
- MACICO_2013_RUR_MB_CORR_DA_AGUA_AZUL
- BACIA_CORREGO_DA_AGUA_AZUL
- BAIRROS

APP NÃO VEGETADA: **APP VEGETADA:**
Área: 293.521,88 m² **Área:** 313.638,50 m²
 29,3522 Ha 31,3639 Ha
Perímetro: 27.213,49 m **Perímetro:** 34.996,29 m
MACIÇO: **Área da MicroBacia:**
Área: 699.974,02 m² **16.225.553,40 m²**
 69,997 Ha **1.622,555 Ha**
Perímetro: 31.137,49 m **16,226 Km²**

Extensão do Corpo Hídrico Principal:
 9.758,55 metros = 9,75855 Km
 Extensão dos Tributários:
 756,30 metros = 0,7563 Km
 Total: 10.514,85 metros = 10,51485 Km
 N° de Nascente(s): 2
 N° de Olho(s) D'Água: 0
 Ordem de Strahler = Segunda
 Classe (de acordo com o
 Decr. 8.468/76): DOIS
 MicroBacia: Córrego da Água Azul
 SubBacia: Rio Chibarro
 Bacia Hidrográfica: Tietê-Jacaré
 Altitude Nascente: 718,000 metros
 Altitude Foz: 495,000 metros

Fonte: Modelo Numérico de Elevação EMBRAPA 2013
 Resolução Espacial: 90 metros
 Formato: GeoTIFF (16 Bits)
 SF-22-X-D
 SF-23-V-C
 Folha IBGE 1ª Edição 1971
 SF-22-X-D-VI-1 - MATÃO
 SF-22-X-D-VI-3 - BOA ESPERANÇA DO SUL
 SF-22-X-D-VI-2 - RINCÃO
 SF-22-X-D-VI-4 - ARARAQUARA
 SF-23-V-C-IV-1 - PORTO PULADOR
 SF-23-V-C-IV-3 - IBATÉ

OBSERVAÇÕES:



ARARAQUARA



SÃO PAULO



Mapa Elaborado pelo
 Eng° Agrimensor
 Leonardo de A. Neto

ELIPSÓIDE: SAD-69
 PROJEÇÃO UTM
 MC = 51° W

Imagem Ortorretificada: QuickBird 2006



MAPA ELABORADO PELA GERÊNCIA DE PLANEJAMENTO
 AMBIENTAL E SUSTENTABILIDADE

500 1.000 2.000
 Meters

Datum Vertical: IMBITUBA-SC

15/MAIO/2013
 LAN/2013

10-1-312

