

# ***Audiência Pública***

Projeto de **Lei de Diretrizes Orçamentárias (LDO) 2027**



PREFEITURA DE  
**LIMEIRA**  
GOVERNO PROFISSIONAL E  
COM RESPONSABILIDADE

# FUNDAMENTAÇÃO LEGAL

**CF, Art. 165.** – Leis de iniciativa do Poder Executivo estabelecerão:

- I - o plano plurianual;
- II - as diretrizes orçamentárias;
- III - os orçamentos anuais

**LRF, art. 48, § 1º ,I** – realização de audiências públicas, durante os processos de elaboração e discussão dos planos, lei de diretrizes orçamentárias e orçamentos;

*“Transparência da Gestão Fiscal”*



PREFEITURA DE  
**LIMEIRA**  
GOVERNO PROFISSIONAL E  
COM RESPONSABILIDADE

# TRANSPARÊNCIA E PARTICIPAÇÃO POPULAR

## Consulta Pública

Formulário eletrônico disponível para participação de **28/01/2026** a **28/02/2026**

agram

Entrar



**DÊ A SUA OPINIÃO** SOBRE METAS, PRIORIDADES E NECESSIDADES DA NOSSA CIDADE. **PARTICIPE!**

DE 28/01/2026 A 28/02/2026

ACESSE: [LIMEIRA.SP.GOV.BR/LDO](http://LIMEIRA.SP.GOV.BR/LDO)



prefeitur Limeira e outros 3

prefeitur Limeira 5 sem  
Sua opinião constrói o futuro de Limeira!

A Prefeitura abriu a Consulta Pública da LDO – Lei de Diretrizes Orçamentárias e você pode participar indicando quais áreas devem ser prioridade para a cidade em 2027. 🗣️👉

Saúde, educação, segurança, cultura, mobilidade... sua voz faz a diferença na hora de planejar os investimentos do município!

Participe, opine e ajude a construir uma Limeira cada vez melhor.

Acesse [limeira.sp.gov.br/ldo](http://limeira.sp.gov.br/ldo)

#Limeira #ConsultaPública #LDO  
#ParticipaçãoPopular #Transparência  
#GestãoPública #CidadeMelhor

21 3

28 de janeiro

Entrar para curtir ou comentar.



### Consulta Pública - LDO 2027

A Prefeitura de Limeira convida toda a população para participar da Consulta Pública para elaboração da Lei de Diretrizes Orçamentárias (LDO 2027).

A LDO define as prioridades, metas e orientações que irão nortear a elaboração do orçamento municipal do próximo exercício. As contribuições recebidas serão analisadas e utilizadas como subsídio técnico para o planejamento e tomada de decisões da administração pública.

O período para a participação é de 28 de Janeiro de 2026 a 28 de Fevereiro de 2026.

Você pode contribuir quantas vezes quiser!

\* Indica uma pergunta obrigatória

E-mail \*

Não é possível preencher automaticamente o e-mail.

Nome \*

(digite em letras MAIÚSCULAS e sem acentos)

Sua resposta

Bloco 1- Perfil do Participante

Resultados da consulta pública:  
[www.limeira.sp.gov.br/ppa-2026-2029](http://www.limeira.sp.gov.br/ppa-2026-2029)





PREFEITURA DE  
**LIMEIRA**  
GOVERNO PROFISSIONAL E  
COM RESPONSABILIDADE

# TRANSPARÊNCIA E PARTICIPAÇÃO POPULAR

## Audiência Pública

16/04/2026 – Formulário impresso disponível para participação

 **Audiência Pública**  
Projeto de Lei de Diretrizes Orçamentárias (LDO) 2027



**Sugestão**

**DADOS DO PARTICIPANTE (opcional)**

Nome: \_\_\_\_\_  
Bairro: \_\_\_\_\_  
Idade: ( ) até 18 ( ) 19 a 29 ( ) 30 a 44 ( ) 35 a 59 ( ) 60+  
Email (opcional): \_\_\_\_\_

**ÁREA DA SUGESTÃO (marque uma ou mais)**

( ) Saúde ( ) Educação ( ) Segurança ( ) Mobilidade Urbana ( ) Meio Ambiente ( ) Obras e Infraestrutura ( ) Cultura  
( ) Assistência Social ( ) Esporte e Lazer ( ) Desenvolvimento Econômico ( ) Emprego ( ) Proteção Animal  
( ) Agronegócios e Áreas Rurais ( ) Administração e Gestão ( ) Habitação ( ) Planejamento e Urbanismo ( ) Tecnologia  
( ) Outro: \_\_\_\_\_

**DESCREVA DE UMA FORMA BREVE A SUA SUGESTÃO:**

\_\_\_\_\_  
\_\_\_\_\_

**QUAL PROBLEMA SUA SUGESTÃO AJUDA A RESOLVER?**

\_\_\_\_\_

**NA SUA OPINIÃO O QUE DEVE SER PRIORIDADE PARA O PRÓXIMO ANO:**

( ) Implantação de novos projetos ( ) Melhoria de serviço já existente ( ) Equilíbrio entre manutenção e novos projetos

**PRIORIDADE (na sua opinião)**

( ) Alta ( ) Média ( ) Baixa

**OBSERVAÇÕES ADICIONAIS:**

\_\_\_\_\_

**! IMPORTANTE:** As sugestões serão analisadas pela equipe técnica e poderão subsidiar a elaboração da LDO 2027, conforme critérios legais, técnicos e orçamentários.

Prefeitura Municipal de Limeira | www.limeira.sp.gov.br | (19) 3404.9600  
Edifício Prada | Rua Prefeito Doutor Alberto Ferreira, 179 | Centro | CEP: 13481-900 | Limeira/SP



**PREFEITURA DE**  
**LIMEIRA**  
GOVERNO PROFISSIONAL E  
COM RESPONSABILIDADE

# CONCEITOS

## *O que é a LDO?*

A Lei de Diretrizes Orçamentárias (LDO) é uma lei anual, que orienta a elaboração do orçamento do próximo ano e define as prioridades da administração pública nesse período.

## *Ela define, em linhas gerais:*

- Quais são as prioridades para o ano seguinte (o que é mais importante),
- Quais metas fiscais devem ser cumpridas,
- Como o orçamento deve ser elaborado (regras e limites).



PREFEITURA DE  
**LIMEIRA**  
GOVERNO PROFISSIONAL E  
COM RESPONSABILIDADE

# CICLO ORÇAMENTÁRIO





**1 ERRADICAÇÃO DA POBREZA**  
Acabar com a pobreza em todas as suas formas, em todos os lugares.

**2 FOME ZERO E AGRICULTURA SUSTENTÁVEL**  
Acabar com a fome, alcançar a segurança alimentar e melhoria da nutrição, além de promover a agricultura sustentável.

**3 SAÚDE E BEM-ESTAR**  
Assegurar uma vida saudável e promover o bem-estar para todos, em todas as idades.



**4 EDUCAÇÃO DE QUALIDADE**  
Assegurar a educação inclusiva e equitativa de qualidade, e promover oportunidades de aprendizagem ao longo da vida para todos.

**5 IGUALDADE DE GÊNERO**  
Alcançar a igualdade de gênero e empoderar todas as mulheres e meninas.

**6 ÁGUA POTÁVEL E SANEAMENTO**  
Assegurar a disponibilidade e a gestão sustentável da água e saneamento para todos.



**7 ENERGIA ACESSÍVEL E LIMPA**  
Assegurar o acesso confiável, sustentável, moderno e a preço acessível à energia para todos.

**8 TRABALHO DECENTE E CRESCIMENTO ECONÔMICO**  
Promover o crescimento econômico inclusivo e sustentável através de um trabalho produtivo e decente para todos.

**9 INDÚSTRIA, INOVAÇÃO E INFRAESTRUTURA**  
Construir infraestruturas resilientes, promovendo assim, uma industrialização inclusiva, sustentável e inovadora.



**10 REDUÇÃO DAS DESIGUALDADES**  
Reduzir as desigualdades sociais, econômicas e políticas dentro de cada país e entre todos eles.

**11 CIDADES E COMUNIDADES SUSTENTÁVEIS**  
Tornar as cidades e os assentamentos humanos inclusivos, seguros, resilientes e sustentáveis.

**12 CONSUMO E PRODUÇÃO RESPONSÁVEIS**  
Assegurar padrões de produção e de consumo sustentáveis.



**13 AÇÃO CONTRA A MUDANÇA GLOBAL DO CLIMA**  
Tomar medidas urgentes para combater a mudança do clima e seus impactos.

**14 VIDA NA ÁGUA**  
Conservar e promover o uso responsável dos oceanos, dos mares e dos recursos marinhos para o desenvolvimento sustentável.

**15 VIDA TERRESTRE**  
Proteger, recuperar e promover o uso dos ecossistemas terrestres de maneira respeitosa para gerir de forma sustentável as florestas e combater a desertificação e degradação da terra.



**16 PAZ, JUSTIÇA E INSTITUIÇÕES EFICAZES**

Promover sociedades pacíficas e inclusivas para proporcionar o acesso à justiça à todos e assim, construir instituições eficazes, responsáveis e totalmente inclusivas.

**17 PARCERIAS E MEIOS DE IMPLEMENTAÇÃO**

Fortalecer os meios de implementação e revitalizar a parceria global para o desenvolvimento econômico e sustentável.



**PREFEITURA DE LIMEIRA**  
GOVERNO PROFISSIONAL E COM RESPONSABILIDADE

# ESTRUTURA ADMINISTRATIVA

Instituto de  
Previdência

Poder  
Legislativo

Poder  
Executivo

21 Secretarias

GABINETE DO PREFEITO

SECRETARIA DE ADMINISTRACAO

SECRETARIA DE AGRONEGOCIOS, AREAS RURAIS

SECRETARIA DE ASSUNTOS JURIDICOS

SECRETARIA DE COMUNICACAO SOCIAL

SECRETARIA DE CULTURA

SECRETARIA DE DESENVOLVIMENTO ECONOMICO

SECRETARIA DE EDUCACAO

SECRETARIA DE ESPORTE E LAZER

SECRETARIA DE FAZENDA

SECRETARIA DE HABITACAO

SECRETARIA DE MEIO AMBIENTE E SANEAMENTO

SECRETARIA DE OBRAS E SERVICOS PUBLICOS

SECRETARIA DE PLANEJAMENTO E URBANISMO

SECRETARIA DE PROMOCAO SOCIAL M SEPROSOM

SECRETARIA DE PROTECAO ANIMAL

SECRETARIA DE SAUDE

SECRETARIA DE TECNOLOGIA E EFICIENCIA

SECRETARIA DE TURISMO E EVENTOS

SECRETARIA SEGURANCA PUBL E DEFESA CIVIL

SECRETARIA TRANSPORTES,MOBILIDADE URBANA

SECRETARIA VAL. E PREP. PARA O TRABALHO

# COMPOSIÇÃO DO PLANO PLURIANUAL



## GESTÃO, TRANSPARÊNCIA E TRANSFORMAÇÃO DIGITAL

**Diretriz:** Fortalecer a gestão pública por meio da modernização administrativa, da ampliação da transparência, da participação cidadã, da comunicação eficiente e da incorporação de tecnologias que melhorem a entrega dos serviços e aproximem a administração da população.

## DESENVOLVIMENTO SUSTENTÁVEL

**Diretriz:** Realizar investimentos planejados e sustentáveis em mobilidade, habitação, saneamento, desenvolvimento rural e ordenamento territorial, com foco na inclusão, no meio ambiente, na eficiência e na qualidade de vida da população.

## PLANEJAMENTO E RESPONSABILIDADE ORÇAMENTÁRIA

**Diretriz:** Garantir o equilíbrio das contas públicas com responsabilidade fiscal, planejamento estratégico, controle eficiente dos gastos, ampliação de receitas e uso consciente dos recursos. O eixo também contempla o fortalecimento dos mecanismos de controle interno, da integridade e da cultura da legalidade.

## SERVIÇOS PÚBLICOS E PROMOÇÃO SOCIAL

**Diretriz:** Promover a dignidade humana por meio de políticas públicas que garantam direitos, reduzam desigualdades e ampliem as oportunidades. O foco está na inclusão plena de grupos vulneráveis e na promoção social, com ações integradas que envolvem saúde, educação, assistência, cultura, esporte, lazer, capacitação e geração de renda, preparando a população para a autonomia e a cidadania plena.





# RECEITAS



PREFEITURA DE  
**LIMEIRA**  
GOVERNO PROFISSIONAL E  
COM RESPONSABILIDADE

# RECEITAS POR ENTIDADES

Total Geral R\$ 2.406.294.000,00

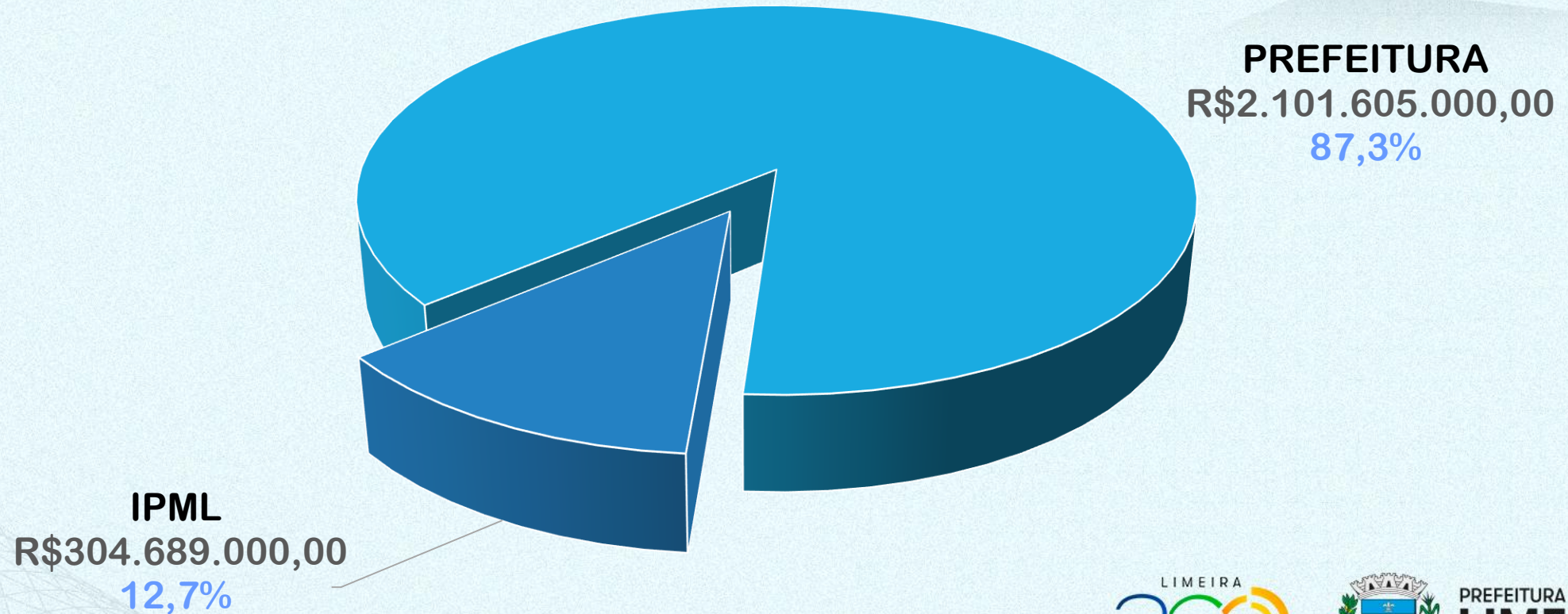

**PREFEITURA DE LIMEIRA**  
GOVERNO PROFISSIONAL E  
COM RESPONSABILIDADE



# DESPESAS



PREFEITURA DE  
**LIMEIRA**  
GOVERNO PROFISSIONAL E  
COM RESPONSABILIDADE

# DESPESAS POR ENTIDADES

Total Geral R\$ 2.406.294.000,00

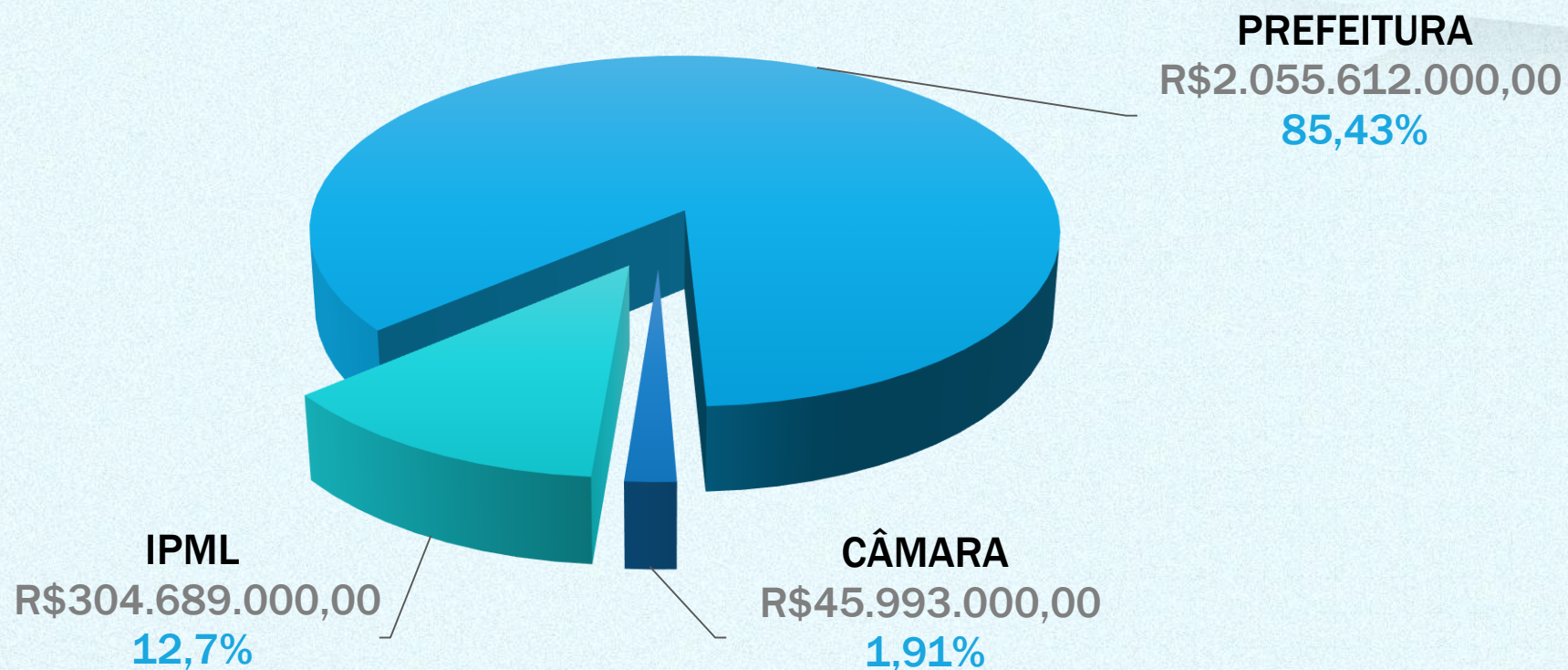

PREFEITURA DE  
**LIMEIRA**  
GOVERNO PROFISSIONAL E  
COM RESPONSABILIDADE

# DESPESAS POR CATEGORIA ECONÔMICA

Total Geral R\$ 2.406.294.000,00

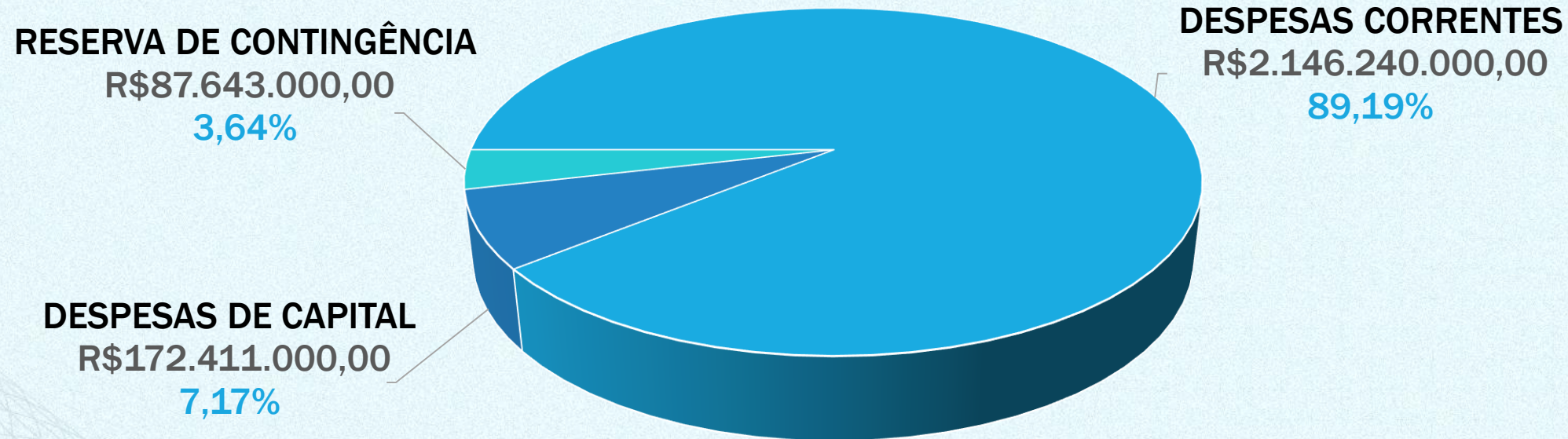

PREFEITURA DE  
**LIMEIRA**  
GOVERNO PROFISSIONAL E  
COM RESPONSABILIDADE

## GESTÃO, TRANSPARÊNCIA E TRANSFORMAÇÃO DIGITAL

GESTÃO: AGILIDADE, EFICIÊNCIA E RESPONSABILIDADE

ASSESSORIA JURÍDICA COM EFICIÊNCIA

TRANSPARÊNCIA, PARTICIPAÇÃO E MODERNIZAÇÃO LEGISLATIVA

TRANSFORMAÇÃO DIGITAL E AGILIDADE NOS SERVIÇOS

COMUNICAÇÃO EFETIVA E TRANSPARENTE

R\$ 77.710.000,00

## DESENVOLVIMENTO SUSTENTÁVEL

CIDADE MELHOR

DESENVOLVIMENTO RURAL

PLANEJAMENTO URBANO ESTRATÉGICO

CIDADE DE TODOS

MORADIA PARA TODOS COM DIGNIDADE

MOBILIDADE URBANA SUSTENTÁVEL

DESENVOLVIMENTO SUSTENTÁVEL E PROTEÇÃO

R\$ 359.337.000,00

## PLANEJAMENTO E RESPONSABILIDADE ORÇAMENTÁRIA

PREVIDÊNCIA MUNICIPAL

ENCARGOS ESPECIAIS

RESERVA DE CONTINGÊNCIA

CONTROLE INTELIGENTE DO DINHEIRO PÚBLICO

CONTROLADORIA EFICIENTE E INTEGRADA

GESTÃO ORGANIZADA: CIDADE QUE FUNCIONA

APOIO PARA PRODUZIR MAIS E MELHOR

R\$ 716.493.000,00

R\$ 2.406.294.000,00

## SERVIÇOS PÚBLICOS E PROMOÇÃO SOCIAL

EDUCAÇÃO QUE INCLUI E TRANSFORMA VIDAS

MAIS SAÚDE E DIGNIDADE

PROTEÇÃO SOCIAL E CIDADANIA – SUAS EM MOVIMENTO

SEGURANÇA COM TECNOLOGIA E INTELIGÊNCIA

TRABALHO COMO FERRAMENTA DE DESENVOLVIMENTO

TURISMO E LAZER: ORGULHO DE VIVER EM LIMEIRA

VIDAS QUE IMPORTAM: BEM-ESTAR E PROTEÇÃO ANIMAL

ARTE, CIDADANIA E ECONOMIA CRIATIVA

ESPORTE: CRESCIMENTO, FORMAÇÃO E LONGEVIDADE

R\$ 1.252.754.000,00

# **GESTÃO, TRANSPARÊNCIA E TRANSFORMAÇÃO DIGITAL**

---



**PREFEITURA DE  
LIMEIRA**  
GOVERNO PROFISSIONAL E  
COM RESPONSABILIDADE

# GESTÃO, TRANSPARÊNCIA E TRANSFORMAÇÃO DIGITAL

Programa: **7002 GESTÃO: AGILIDADE, EFICIÊNCIA E RESPONSABILIDADE**

Órgão Responsável: 02.00.00 GABINETE DO PREFEITO

16 PAZ, JUSTIÇA E  
INSTITUIÇÕES  
EFICAZES



	TOTAL (R\$)
DESPESAS SOB REGIME DE ADIANTAMENTO	65.000,00
FOMENTO AO ESTAGIO EDUCACIONAL	32.000,00
GESTAO ADMINISTRATIVA E OPERACIONAL	119.000,00
REMUNERACAO DE PESSOAL E OBRIGACOES PATRONAIS	4.438.000,00
<b>Total Geral</b>	<b>4.654.000,00</b>



PREFEITURA DE  
**LIMEIRA**  
GOVERNO PROFISSIONAL E  
COM RESPONSABILIDADE

# GESTÃO, TRANSPARÊNCIA E TRANSFORMAÇÃO DIGITAL

**Programa:** 7003 ACESSORIA JURÍDICA COM EFICIÊNCIA

Órgão Responsável: 03.00.00 SECRETARIA MUNICIPAL DE ASSUNTOS JURÍDICOS



	TOTAL (R\$)
DESPESAS SOB REGIME DE ADIANTAMENTO	121.000,00
FOMENTO AO ESTAGIO EDUCACIONAL	143.000,00
FUNDO MUNICIPAL DOS DIREITOS HUMANOS E CIDADANIA	15.000,00
GESTAO ADMINISTRATIVA E OPERACIONAL	1.034.000,00
REMUNERACAO DE PESSOAL E OBRIGACOES PATRONAIS	10.830.000,00
<b>Total Geral</b>	<b>12.143.000,00</b>



PREFEITURA DE  
**LIMEIRA**  
GOVERNO PROFISSIONAL E  
COM RESPONSABILIDADE

# GESTÃO, TRANSPARÊNCIA E TRANSFORMAÇÃO DIGITAL

**Programa:** 7001 TRANSPARÊNCIA, PARTICIPAÇÃO E MODERNIZAÇÃO LEGISLATIVA

Órgão Responsável: 01.00.00 CÂMARA MUNICIPAL DE LIMEIRA



	TOTAL (R\$)
AMPLIACAO E MODERNIZACAO DA INFRAESTRUTURA DO LEGISLATIVO	500.000,00
ESTRUTURACAO E MANUTENCAO DA PROCURADORIA ESPECIAL DA MULHER	50.000,00
FUNCIONAMENTO DA ESCOLA LEGISLATIVA	285.000,00
GESTAO ADMINISTRATIVA E OPERACIONAL	11.090.000,00
PUBLICIDADE INSTITUCIONAL E UTILIDADE PUBLICA	635.000,00
REMUNERACAO DE PESSOAL E OBRIGACOES PATRONAIS	33.083.000,00
TRANSMISSAO EM CADEIA DE RADIO E TV DAS SESSOES E ATIVIDADES CAMARARIAS E EDUCACAO E CIDADANIA	350.000,00
<b>Total Geral</b>	<b>45.993.000,00</b>



PREFEITURA DE  
**LIMEIRA**  
GOVERNO PROFISSIONAL E  
COM RESPONSABILIDADE

# GESTÃO, TRANSPARÊNCIA E TRANSFORMAÇÃO DIGITAL

**Programa:** 7008 TRANSFORMAÇÃO DIGITAL E AGILIDADE NOS SERVIÇOS

Órgão Responsável: 07.00.00 SECRETARIA MUNICIPAL DE TECNOLOGIA E EFICIÊNCIA



	TOTAL (R\$)
DESPESAS SOB REGIME DE ADIANTAMENTO	12.000,00
FOMENTO AO ESTAGIO EDUCACIONAL	90.000,00
REMUNERACAO DE PESSOAL E OBRIGACOES PATRONAIS	2.598.000,00
TECNOLOGIA E EFICIENCIA GOVERNAMENTAL	6.299.000,00
<b>Total Geral</b>	<b>8.999.000,00</b>



**PREFEITURA DE LIMEIRA**  
GOVERNO PROFISSIONAL E  
COM RESPONSABILIDADE

# GESTÃO, TRANSPARÊNCIA E TRANSFORMAÇÃO DIGITAL

**Programa:** 7005 COMUNICAÇÃO EFETIVA E TRANSPARENTE

Órgão Responsável: 04.00.00 SECRETARIA MUNICIPAL DE COMUNICAÇÃO



	TOTAL (R\$)
DESPESAS SOB REGIME DE ADIANTAMENTO	16.000,00
FOMENTO AO ESTAGIO EDUCACIONAL	136.000,00
GESTAO ADMINISTRATIVA E OPERACIONAL	308.000,00
PUBLICIDADE E PROPAGANDA	2.584.000,00
PUBLICIDADE LEGAL	34.000,00
REMUNERACAO DE PESSOAL E OBRIGACOES PATRONAIS	2.843.000,00
<b>Total Geral</b>	<b>5.921.000,00</b>



**PREFEITURA DE LIMEIRA**  
GOVERNO PROFISSIONAL E  
COM RESPONSABILIDADE

# DESENVOLVIMENTO SUSTENTÁVEL

---



PREFEITURA DE  
**LIMEIRA**  
GOVERNO PROFISSIONAL E  
COM RESPONSABILIDADE

# DESENVOLVIMENTO SUSTENTÁVEL

Programa: **5002 CIDADE MELHOR**

Órgão Responsável: 16.00.00 SECRETARIA MUNICIPAL DE OBRAS E SERVIÇOS PÚBLICOS



	<b>TOTAL (R\$)</b>
CONSERVACAO E MANUTENCAO DA ILUMINACAO PUBLICA	43.384.000,00
CONSERVACAO E MANUTENCAO DE CEMITERIOS	4.945.000,00
CONSERVACAO E MANUTENCAO DE ESTRADAS RURAIS	13.912.000,00
CONSERVACAO E MANUTENCAO DE PROPRIOS PUBLICOS	10.308.000,00
CONSERVACAO E MANUTENCAO DE VIAS E PASSEIOS PUBLICOS	19.339.000,00
CONSERVACAO E MANUTENCAO DO SISTEMA DE MANEJO DE AGUAS PLUVIAIS	3.433.000,00
CONSUMO DE ENERGIA DA ILUMINACAO PUBLICA	11.355.000,00
DESPESAS SOB REGIME DE ADIANTAMENTO	19.000,00
FOMENTO AO ESTAGIO EDUCACIONAL	27.000,00
FUNDO MUNICIPAL DE GESTAO URBANA	1.694.000,00
GESTAO ADMINISTRATIVA E OPERACIONAL	401.000,00
LIMPEZA E CONSERVACAO DE BENS PUBLICOS	21.508.000,00
MANEJO DE RESIDUOS SOLIDOS	39.613.000,00
REMUNERACAO DE PESSOAL E OBRIGACOES PATRONAIS	9.207.000,00
<b>Total Geral</b>	<b>179.145.000,00</b>

# DESENVOLVIMENTO SUSTENTÁVEL

Programa: **6001 DESENVOLVIMENTO RURAL**

Órgão Responsável: 08.00.00 SECRETARIA MUNICIPAL DE AGRONEGÓCIOS E ÁREAS RURAIS



	TOTAL (R\$)
CONSTRUCAO, AMPLIACAO E REFORMA DE EDIFICACOES PUBLICAS	5.000,00
DESPESAS SOB REGIME DE ADIANTAMENTO	15.000,00
EXTENSAO E DESENVOLVIMENTO RURAL	114.000,00
FOMENTO AO ESTAGIO EDUCACIONAL	53.000,00
FUNDO MUNICIPAL DE MECANIZACAO AGRICOLA	15.000,00
FUNDO MUNICIPAL DO SERVICO DE INSPECAO MUNICIPAL	8.000,00
GESTAO ADMINISTRATIVA E OPERACIONAL	50.000,00
REMUNERACAO DE PESSOAL E OBRIGACOES PATRONAIS	2.266.000,00
<b>Total Geral</b>	<b>2.526.000,00</b>



PREFEITURA DE  
**LIMEIRA**  
GOVERNO PROFISSIONAL E  
COM RESPONSABILIDADE

# DESENVOLVIMENTO SUSTENTÁVEL

Programa: **7009 PLANEJAMENTO URBANO ESTRATÉGICO**

Órgão Responsável: 20.00.00 SECRETARIA MUNICIPAL DE PLANEJAMENTO E URBANISMO

11 CIDADES E  
COMUNIDADES  
SUSTENTÁVEIS



	TOTAL (R\$)
DESPESAS SOB REGIME DE ADIANTAMENTO	17.000,00
FOMENTO AO ESTAGIO EDUCACIONAL	193.000,00
GESTAO ADMINISTRATIVA E OPERACIONAL	1.070.000,00
REMUNERACAO DE PESSOAL E OBRIGACOES PATRONAIS	10.481.000,00
<b>Total Geral</b>	<b>11.761.000,00</b>



PREFEITURA DE  
**LIMEIRA**  
GOVERNO PROFISSIONAL E  
COM RESPONSABILIDADE

# DESENVOLVIMENTO SUSTENTÁVEL

Programa: **5003 CIDADE DE TODOS**

Órgão Responsável: 16.00.00 SECRETARIA MUNICIPAL DE OBRAS E SERVIÇOS PÚBLICOS



	<b>TOTAL (R\$)</b>
CONSTRUCAO, AMPLIACAO E ADEQUACAO DO SISTEMA DE MANEJO DE AGUAS PLUVIAIS	2.931.000,00
CONSTRUCAO, AMPLIACAO E REFORMA DE EDIFICACOES PUBLICAS	58.000,00
OBRAS DE INFRAESTRUTURA	10.503.000,00
<b>Total Geral</b>	<b>13.492.000,00</b>



**PREFEITURA DE LIMEIRA**  
GOVERNO PROFISSIONAL E  
COM RESPONSABILIDADE

# DESENVOLVIMENTO SUSTENTÁVEL

**Programa:** 5001 MORADIA PARA TODOS COM DIGNIDADE

Órgão Responsável: 12.00.00 SECRETARIA MUNICIPAL DE HABITACAO



	TOTAL (R\$)
ASSISTENCIA TECNICA E FOMENTO HABITACIONAL	222.000,00
DESPESAS SOB REGIME DE ADIANTAMENTO	26.000,00
FOMENTO AO ESTAGIO EDUCACIONAL	53.000,00
FUNDO MUNICIPAL DE HABITACAO DE INTERESSE SOCIAL	3.007.000,00
GESTAO ADMINISTRATIVA E OPERACIONAL	63.000,00
REMUNERACAO DE PESSOAL E OBRIGACOES PATRONAIS	3.022.000,00
<b>Total Geral</b>	<b>6.393.000,00</b>



**PREFEITURA DE LIMEIRA**  
GOVERNO PROFISSIONAL E  
COM RESPONSABILIDADE

# DESENVOLVIMENTO SUSTENTÁVEL

Programa: **8002 MOBILIDADE URBANA SUSTENTÁVEL**

Órgão Responsável: 15.00.00 SECRETARIA MUNICIPAL DE TRANSPORTES E MOBILIDADE URBANA

3 SAÚDE E BEM-ESTAR



16 PAZ, JUSTIÇA E INSTITUIÇÕES EFICAZES



	TOTAL (R\$)
DESPESAS SOB REGIME DE ADIANTAMENTO	46.000,00
EDUCACAO PARA O TRANSITO	42.000,00
FISCALIZACAO DE TRANSITO	14.855.000,00
FOMENTO AO ESTAGIO EDUCACIONAL	27.000,00
GESTAO ADMINISTRATIVA E OPERACIONAL	38.000,00
GESTAO, MANUTENCAO E OPERACAO DA FROTA	4.363.000,00
OPERACAO DA PRACA DE PEDAGIO	936.000,00
REMUNERACAO DE PESSOAL E OBRIGACOES PATRONAIS	12.098.000,00
SINALIZACAO VERTICAL, HORIZONTAL E SEMAFORICA	12.155.000,00
TERMINAL RODOVIARIO	370.000,00
TRANSPORTE COLETIVO	73.918.000,00
<b>Total Geral</b>	<b>118.848.000,00</b>



PREFEITURA DE  
**LIMEIRA**  
GOVERNO PROFISSIONAL E  
COM RESPONSABILIDADE

# DESENVOLVIMENTO SUSTENTÁVEL

**Programa:** 6003 DESENVOLVIMENTO SUSTENTÁVEL E PROTEÇÃO

Órgão Responsável: 14.00.00 SECRETARIA MUNICIPAL DE MEIO AMBIENTE E SANEAMENTO



	TOTAL (R\$)
CONSTRUCAO, AMPLIACAO E REFORMA DE EDIFICACOES PUBLICAS	7.000,00
DESPESAS SOB REGIME DE ADIANTAMENTO	33.000,00
FOMENTO AO ESTAGIO EDUCACIONAL	53.000,00
FUNDO MUNICIPAL DE MEIO AMBIENTE	523.000,00
GESTAO ADMINISTRATIVA E OPERACIONAL	8.215.000,00
POLITICA E GESTAO AMBIENTAL	13.638.000,00
REMUNERACAO DE PESSOAL E OBRIGACOES PATRONAIS	4.703.000,00
<b>Total Geral</b>	<b>27.172.000,00</b>



**PREFEITURA DE LIMEIRA**  
GOVERNO PROFISSIONAL E  
COM RESPONSABILIDADE

# **PLANEJAMENTO E RESPONSABILIDADE ORÇAMENTÁRIA**

---



PREFEITURA DE  
**LIMEIRA**  
GOVERNO PROFISSIONAL E  
COM RESPONSABILIDADE

# PLANEJAMENTO E RESPONSABILIDADE ORÇAMENTÁRIA

**Programa:** 4002 PREVIDÊNCIA MUNICIPAL

Órgão Responsável: 50.00.00 INSTITUTO DE PREVIDÊNCIA MUNICIPAL DE LIMEIRA - IPML

10 REDUÇÃO DAS  
DESIGUALDADES



	TOTAL (R\$)
GESTAO ADMINISTRATIVA E OPERACIONAL	5.680.000,00
IMPLANTACAO DA SEDE DO IPML	8.800.000,00
PAGAMENTO DE INATIVOS E PENSIONISTAS (PLANO FINANCEIRO)	121.644.000,00
PAGAMENTO DE INATIVOS E PENSIONISTAS (PLANO PREVIDENCIARIO)	118.019.000,00
REMUNERACAO DE PESSOAL E OBRIGACOES PATRONAIS	5.410.000,00
<b>Total Geral</b>	<b>259.553.000,00</b>



PREFEITURA DE  
**LIMEIRA**  
GOVERNO PROFISSIONAL E  
COM RESPONSABILIDADE

# PLANEJAMENTO E RESPONSABILIDADE ORÇAMENTÁRIA

**Programa:** 9001 ENCARGOS ESPECIAIS

Órgão Responsável: 06.00.00 SECRETARIA MUNICIPAL DE FAZENDA



	<b>TOTAL (R\$)</b>
ACORDOS ADMINISTRATIVOS E JUDICIAIS	489.000,00
DIVIDA PUBLICA	155.317.000,00
PASEP	19.605.000,00
PRECATORIOS	33.832.000,00
REQUISICAO DE PEQUENO VALOR	2.010.000,00
<b>Total Geral</b>	<b>211.253.000,00</b>



**PREFEITURA DE LIMEIRA**  
GOVERNO PROFISSIONAL E  
COM RESPONSABILIDADE

# PLANEJAMENTO E RESPONSABILIDADE ORÇAMENTÁRIA

**Programa:** 9999 RESERVA DE CONTINGÊNCIA

Órgão Responsável: 99.00.00 RESERVA DE CONTINGÊNCIA



	TOTAL (R\$)
RESERVA DE CONTINGENCIA	87.643.000,00
<b>Total Geral</b>	<b>87.643.000,00</b>



**PREFEITURA DE LIMEIRA**  
GOVERNO PROFISSIONAL E  
COM RESPONSABILIDADE

# PLANEJAMENTO E RESPONSABILIDADE ORÇAMENTÁRIA

**Programa:** 7007 CONTROLE INTELIGENTE DO DINHEIRO PÚBLICO

Órgão Responsável: 06.00.00 SECRETARIA MUNICIPAL DE FAZENDA



	<b>TOTAL (R\$)</b>
DESPESAS SOB REGIME DE ADIANTAMENTO	54.000,00
FOMENTO AO ESTAGIO EDUCACIONAL	218.000,00
GESTAO ADMINISTRATIVA E OPERACIONAL	6.192.000,00
REMUNERACAO DE PESSOAL E OBRIGACOES PATRONAIS	22.415.000,00
<b>Total Geral</b>	<b>28.879.000,00</b>



**PREFEITURA DE LIMEIRA**  
GOVERNO PROFISSIONAL E  
COM RESPONSABILIDADE

# PLANEJAMENTO E RESPONSABILIDADE ORÇAMENTÁRIA

**Programa:** 7004 CONTROLADORIA EFICIENTE E INTEGRADA

Órgão Responsável: 02.00.00 GABINETE DO PREFEITO



	<b>TOTAL (R\$)</b>
CONTROLE INTERNO	331.000,00
DESPESAS SOB REGIME DE ADIANTAMENTO	18.000,00
FOMENTO AO ESTAGIO EDUCACIONAL	15.000,00
REMUNERACAO DE PESSOAL E OBRIGACOES PATRONAIS	644.000,00
<b>Total Geral</b>	<b>1.008.000,00</b>



**PREFEITURA DE LIMEIRA**  
GOVERNO PROFISSIONAL E  
COM RESPONSABILIDADE

# PLANEJAMENTO E RESPONSABILIDADE ORÇAMENTÁRIA

**Programa:** 7006 GESTÃO ORGANIZADA: CIDADE QUE FUNCIONA

Órgão Responsável: 05.00.00 SECRETARIA MUNICIPAL DE ADMINISTRAÇÃO



	TOTAL (R\$)
ALMOXARIFADO CENTRAL	775.000,00
APOIO A ORGAOS EXTERNOS	1.846.000,00
BENEFICIOS E AUXILIOS AOS AGENTES PUBLICOS	85.313.000,00
DESPESAS SOB REGIME DE ADIANTAMENTO	41.000,00
ENERGIA ELETRICA / AGUA / TELEFONE	10.058.000,00
FOMENTO AO ESTAGIO EDUCACIONAL	403.000,00
GESTAO ADMINISTRATIVA E OPERACIONAL	12.358.000,00
PUBLICIDADE LEGAL	316.000,00
REMUNERACAO DE PESSOAL E OBRIGACOES PATRONAIS	12.519.000,00
<b>Total Geral</b>	<b>123.629.000,00</b>



**PREFEITURA DE LIMEIRA**  
GOVERNO PROFISSIONAL E  
COM RESPONSABILIDADE

# PLANEJAMENTO E RESPONSABILIDADE ORÇAMENTÁRIA

**Programa:** 6002 APOIO PARA PRODUZIR MAIS E MELHOR

Órgão Responsável: 13.00.00 SECRETARIA MUNICIPAL DE DESENVOLVIMENTO ECONÔMICO



	TOTAL (R\$)
APOIO AO DESENVOLVIMENTO LOCAL	88.000,00
DESPESAS SOB REGIME DE ADIANTAMENTO	17.000,00
FOMENTO AO ESTAGIO EDUCACIONAL	172.000,00
FUNDO MUNICIPAL DE DESENVOLVIMENTO DE LIMEIRA-FMDL	563.000,00
GESTAO ADMINISTRATIVA E OPERACIONAL	304.000,00
REMUNERACAO DE PESSOAL E OBRIGACOES PATRONAIS	3.384.000,00
<b>Total Geral</b>	<b>4.528.000,00</b>



**PREFEITURA DE LIMEIRA**  
GOVERNO PROFISSIONAL E  
COM RESPONSABILIDADE

# **SERVIÇOS PÚBLICOS E PROMOÇÃO SOCIAL**

---



**PREFEITURA DE  
LIMEIRA**  
GOVERNO PROFISSIONAL E  
COM RESPONSABILIDADE

# SERVIÇOS PÚBLICOS E PROMOÇÃO SOCIAL

Programa: **2001 EDUCAÇÃO QUE INCLUI E TRANSFORMA VIDAS**

4 EDUCAÇÃO DE QUALIDADE



Órgão Responsável: 10.00.00 SECRETARIA MUNICIPAL DE EDUCAÇÃO

	TOTAL (R\$)
ALIMENTACAO ESCOLAR	42.109.000,00
APOIO AOS CONSELHOES MUNICIPAIS	39.000,00
APOIO E INCENTIVO AO ENSINO MEDIO	45.000,00
BENEFICIOS E AUXILIOS AOS AGENTES PUBLICOS	41.002.000,00
BOLSA CRECHE	23.073.000,00
CONSTRUCAO, AMPLIACAO E REFORMA DE EDIFICACOES PUBLICAS	8.505.000,00
CURSINHO PRE-VESTIBULAR	316.000,00
DESPESAS SOB REGIME DE ADIANTAMENTO	200.000,00
ENERGIA ELETRICA / AGUA / TELEFONE	5.372.000,00
FOMENTO AO ESTAGIO EDUCACIONAL	2.195.000,00

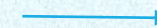

PREFEITURA DE  
**LIMEIRA**  
GOVERNO PROFISSIONAL E  
COM RESPONSABILIDADE

# SERVIÇOS PÚBLICOS E PROMOÇÃO SOCIAL

**Programa:** 2001 EDUCAÇÃO QUE INCLUI E TRANSFORMA VIDAS

4 EDUCAÇÃO DE QUALIDADE



Órgão Responsável: 10.00.00 SECRETARIA MUNICIPAL DE EDUCAÇÃO

FUNCIONAMENTO DA EDUCACAO INFANTIL	12.553.000,00
FUNCIONAMENTO DO ENSINO FUNDAMENTAL	18.207.000,00
GESTAO ADMINISTRATIVA E OPERACIONAL	884.000,00
GESTAO, MANUTENCAO E OPERACAO DA FROTA	758.000,00
LIMPEZA E CONSERVACAO DE BENS PUBLICOS	1.381.000,00
REMUNERACAO DE PESSOAL E OBRIGACOES PATRONAIS	180.654.000,00
REMUNERACAO DE PESSOAL E OBRIGACOES PATRONAIS (FUNDEB EDUCACAO ESPECIAL)	22.581.000,00
REMUNERACAO DE PESSOAL E OBRIGACOES PATRONAIS (FUNDEB EJA)	513.000,00
REMUNERACAO DE PESSOAL E OBRIGACOES PATRONAIS (FUNDEB FUNDAMENTAL)	138.912.000,00
REMUNERACAO DE PESSOAL E OBRIGACOES PATRONAIS (FUNDEB INFANTIL)	61.901.000,00
TRANSPORTE ESCOLAR	45.268.000,00
<b>Total Geral</b>	<b>606.468.000,00</b>



PREFEITURA DE  
**LIMEIRA**  
GOVERNO PROFISSIONAL E  
COM RESPONSABILIDADE

# SERVIÇOS PÚBLICOS E PROMOÇÃO SOCIAL

**Programa:** 1001 MAIS SAÚDE E DIGNIDADE

Órgão Responsável: 18.00.00 SECRETARIA MUNICIPAL DE SAÚDE

3 BOA SAÚDE  
E BEM-ESTAR



	TOTAL (R\$)
ATENDIMENTO A DEMANDAS JUDICIAIS	15.835.000,00
BENEFICIOS E AUXILIOS AOS AGENTES PUBLICOS	10.586.000,00
CONSTRUCAO, AMPLIACAO E REFORMA DE EDIFICACOES PUBLICAS	1.850.000,00
DESPESAS SOB REGIME DE ADIANTAMENTO	185.000,00
ENERGIA ELETRICA / AGUA / TELEFONE	1.952.000,00
EXAMES LABORATORIAIS DA REDE MUNICIPAL	5.786.000,00
EXAMES, DIAGNOSTICOS E PROCEDIMENTOS ESPECIALIZADOS	10.739.000,00
FOMENTO AO ESTAGIO EDUCACIONAL	504.000,00
GESTAO ADMINISTRATIVA E OPERACIONAL	4.812.000,00
GESTAO, MANUTENCAO E OPERACAO DA FROTA	2.765.000,00
HOSPITAIS E ENTIDADES DO TERCEIRO SETOR	190.430.000,00



PREFEITURA DE  
**LIMEIRA**  
GOVERNO PROFISSIONAL E  
COM RESPONSABILIDADE

# SERVIÇOS PÚBLICOS E PROMOÇÃO SOCIAL

**Programa:** 1001 MAIS SAÚDE E DIGNIDADE

Órgão Responsável: 18.00.00 SECRETARIA MUNICIPAL DE SAÚDE

3 BOA SAÚDE  
E BEM-ESTAR



MEDICAMENTOS E INSUMOS FARMACEUTICOS	18.742.000,00
PROGRAMAS E PROJETOS DE ATENCAO PRIMARIA	4.681.000,00
REDE DE ATENCAO ESPECIALIZADA EM SAUDE	7.094.000,00
REDE DE ATENCAO PRIMARIA EM SAUDE	5.701.000,00
REDE DE ATENCAO PSICOSSOCIAL	8.352.000,00
REMUNERACAO DE PESSOAL E OBRIGACOES PATRONAIS	145.683.000,00
SERVICO MOVEL DE URGENCIA (PRE-HOSPITALAR)	2.536.000,00
SUPLEMENTACAO ALIMENTAR E NUTRICAO	4.843.000,00
UPA E UNIDADES DE PRONTO ATENDIMENTOS	23.910.000,00
VIGILANCIA EPIDEMIOLOGICA E AMBIENTAL	1.319.000,00
VIGILANCIA SANITARIA E SAUDE DO TRABALHADOR	61.000,00
<b>Total Geral</b>	<b>468.366.000,00</b>



PREFEITURA DE  
**LIMEIRA**  
GOVERNO PROFISSIONAL E  
COM RESPONSABILIDADE

# SERVIÇOS PÚBLICOS E PROMOÇÃO SOCIAL

**Programa:** 4001 PROTEÇÃO SOCIAL E CIDADANIA - SUAS EM MOVIMENTO

Órgão Responsável: 23.00.00 SECRETARIA DE PROMOÇÃO SOCIAL MUNICIPAL - SEPROSOM



	TOTAL (R\$)
BENEFÍCIOS EVENTUAIS	6.977.000,00
BLOCO DA PROTEÇÃO SOCIAL BÁSICA	6.092.000,00
BLOCO DA PROTEÇÃO SOCIAL ESPECIAL DE MÉDIA E ALTA COMPLEXIDADE (MAC)	19.152.000,00
BLOCO DE GESTÃO DO PROGRAMA BOLSA FAMÍLIA E CADASTRO ÚNICO	561.000,00
BLOCO DE GESTÃO DO SUAS - IGD SUAS	84.000,00
DESPESAS SOB REGIME DE ADIANTAMENTO	104.000,00
EXECUÇÃO DE EMENDAS PARLAMENTARES PARA A ASSISTÊNCIA SOCIAL	4.000,00
FORTALECIMENTO DO CONTROLE SOCIAL (CMAS)	2.000,00
FUNDO MUNICIPAL DIREITOS DA CRIANÇA E ADOLESCENTE	674.000,00
FUNDO MUNICIPAL DOS DIREITOS DAS PESSOAS COM DEFICIÊNCIA	5.000,00



PREFEITURA DE  
**LIMEIRA**  
GOVERNO PROFISSIONAL E  
COM RESPONSABILIDADE

# SERVIÇOS PÚBLICOS E PROMOÇÃO SOCIAL

**Programa:** 4001 PROTEÇÃO SOCIAL E CIDADANIA - SUAS EM MOVIMENTO

Órgão Responsável: 23.00.00 SECRETARIA DE PROMOÇÃO SOCIAL MUNICIPAL - SEPROSOM



FUNDO MUNICIPAL DOS DIREITOS DO IDOSO	636.000,00
FUNDO SOCIAL DE SOLIDARIEDADE	18.000,00
GESTAO ADMINISTRATIVA DO FMAS	7.914.000,00
GESTAO E MANUTENCAO DO CONSELHO TUTELAR	2.598.000,00
INCLUSAO SOCIOPRODUTIVA	600.000,00
PRIMEIRA INFANCIA NO SUAS - CRIANCA FELIZ	240.000,00
PROGRAMA AMOR FRATERNAL	508.000,00
REMUNERACAO DE PESSOAL E OBRIGACOES PATRONAIS	24.032.000,00
SEGURANCA ALIMENTAR - RESTAURANTE POPULAR	225.000,00
<b>Total Geral</b>	<b>70.426.000,00</b>



PREFEITURA DE  
**LIMEIRA**  
GOVERNO PROFISSIONAL E  
COM RESPONSABILIDADE

# SERVIÇOS PÚBLICOS E PROMOÇÃO SOCIAL

**Programa:** 8001 SEGURANÇA COM TECNOLOGIA E INTELIGÊNCIA

Órgão Responsável: 19.00.00 SECRETARIA MUNICIPAL DE SEGURANÇA PÚBLICA E DEFESA CIVIL



	TOTAL (R\$)
APOIO A ORGAOS EXTERNOS	491.000,00
APOIO AO CORPO DE BOMBEIROS	809.000,00
CONSTRUCAO, AMPLIACAO E REFORMA DE EDIFICACOES PUBLICAS	11.000,00
DESPESAS SOB REGIME DE ADIANTAMENTO	61.000,00
FOMENTO AO ESTAGIO EDUCACIONAL	38.000,00
FUNDO ESPECIAL DE BOMBEIROS	64.000,00
FUNDO MUNICIPAL DE ENFRENTAMENTO A VIOLENCIA CONTRA A MULHER	15.000,00
FUNDO MUNICIPAL DE SEGURANCA PUBLICA	20.000,00
GESTAO ADMINISTRATIVA E OPERACIONAL	170.000,00
GESTAO DE RISCOS E RESPOSTAS A DESASTRES	65.000,00
GESTAO, MANUTENCAO E OPERACAO DA FROTA	2.636.000,00
REMUNERACAO DE PESSOAL E OBRIGACOES PATRONAIS	50.503.000,00
SEGURANCA INTELIGENTE E COMBATE A VIOLENCIA	11.048.000,00
<b>Total Geral</b>	<b>65.931.000,00</b>

# SERVIÇOS PÚBLICOS E PROMOÇÃO SOCIAL

**Programa:** 7010 TRABALHO COMO FERRAMENTA DE DESENVOLVIMENTO

Órgão Responsável: 22.00.00 SECRETARIA MUNICIPAL DE VALORIZAÇÃO E PREPARAÇÃO PARA O TRABALHO



	TOTAL (R\$)
APOIO E FOMENTO AO TRABALHO	1.397.000,00
DESPESAS SOB REGIME DE ADIANTAMENTO	27.000,00
FOMENTO AO ESTAGIO EDUCACIONAL	40.000,00
GESTAO ADMINISTRATIVA E OPERACIONAL	34.000,00
REMUNERACAO DE PESSOAL E OBRIGACOES PATRONAIS	1.210.000,00
<b>Total Geral</b>	<b>2.708.000,00</b>



PREFEITURA DE  
**LIMEIRA**  
GOVERNO PROFISSIONAL E  
COM RESPONSABILIDADE

# SERVIÇOS PÚBLICOS E PROMOÇÃO SOCIAL

**Programa:** 6004 TURISMO E LAZER: ORGULHO DE VIVER EM LIMEIRA

Órgão Responsável: 21.00.00 SECRETARIA MUNICIPAL DE TURISMO E EVENTOS



	TOTAL (R\$)
APOIO E PROMOCAO A PROJETOS E EVENTOS TURISTICOS	1.831.000,00
DESPESAS SOB REGIME DE ADIANTAMENTO	63.000,00
FOMENTO AO ESTAGIO EDUCACIONAL	139.000,00
FUNDO MUNICIPAL DE TURISMO	594.000,00
GESTAO ADMINISTRATIVA E OPERACIONAL	91.000,00
REMUNERACAO DE PESSOAL E OBRIGACOES PATRONAIS	2.310.000,00
<b>Total Geral</b>	<b>5.028.000,00</b>



PREFEITURA DE  
**LIMEIRA**  
GOVERNO PROFISSIONAL E  
COM RESPONSABILIDADE

# SERVIÇOS PÚBLICOS E PROMOÇÃO SOCIAL

**Programa:** 1002 VIDAS QUE IMPORTAM: BEM-ESTAR E PROTEÇÃO ANIMAL

Órgão Responsável: 17.00.00 SECRETARIA MUNICIPAL DE PROTEÇÃO ANIMAL



	TOTAL (R\$)
BEM-ESTAR E PROTECAO ANIMAL	2.024.000,00
CONSTRUCAO, AMPLIACAO E REFORMA DE EDIFICACOES PUBLICAS	1.509.000,00
DESPESAS SOB REGIME DE ADIANTAMENTO	20.000,00
FOMENTO AO ESTAGIO EDUCACIONAL	66.000,00
FUNDO MUNICIPAL DE DEFESA DOS DIREITOS DOS ANIMAIS	40.000,00
GESTAO ADMINISTRATIVA E OPERACIONAL	47.000,00
REMUNERACAO DE PESSOAL E OBRIGACOES PATRONAIS	4.457.000,00
<b>Total Geral</b>	<b>8.163.000,00</b>



PREFEITURA DE  
**LIMEIRA**  
GOVERNO PROFISSIONAL E  
COM RESPONSABILIDADE

# SERVIÇOS PÚBLICOS E PROMOÇÃO SOCIAL

**Programa:** 3001 ARTE, CIDADANIA E ECONOMIA CRIATIVA

Órgão Responsável: 09.00.00 SECRETARIA MUNICIPAL DE CULTURA



	<b>TOTAL (R\$)</b>
APOIO E PROMOÇÃO A PROJETOS E EVENTOS DE ARTE E CULTURA	3.899.000,00
CONSTRUÇÃO, AMPLIAÇÃO E REFORMA DE EDIFICAÇÕES PÚBLICAS	49.000,00
DEFESA DO PATRIMÔNIO HISTÓRICO E CULTURAL	94.000,00
DESPESAS SOB REGIME DE ADIANTAMENTO	94.000,00
FOMENTO AO ESTÁGIO EDUCACIONAL	145.000,00
FUNCIONAMENTO DE ESPAÇOS CULTURAIS	267.000,00
FUNDO MUNICIPAL DE CULTURA	187.000,00
FUNDO MUNICIPAL DE DEFESA DO PATRIMÔNIO HISTÓRICO, ARQUITETÔNICO DO MUNICÍPIO	10.000,00
FUNDO MUNICIPAL DO CONSELHO MUNICIPAL DOS INTERESSES DO CIDADÃO NEGRO	10.000,00
GESTÃO ADMINISTRATIVA E OPERACIONAL	73.000,00
REMUNERAÇÃO DE PESSOAL E OBRIGAÇÕES PATRONAIS	5.442.000,00
<b>Total Geral</b>	<b>10.270.000,00</b>



**PREFEITURA DE LIMEIRA**  
GOVERNO PROFISSIONAL E  
COM RESPONSABILIDADE

# SERVIÇOS PÚBLICOS E PROMOÇÃO SOCIAL

**Programa:** 3002 ESPORTE: CRESCIMENTO, FORMAÇÃO E LONGEVIDADE

Órgão Responsável: 11.00.00 SECRETARIA MUNICIPAL DE ESPORTE E LAZER

3 BOA SAÚDE  
E BEM-ESTAR



11 CIDADES E  
COMUNIDADES  
SUSTENTÁVEIS



	TOTAL (R\$)
APOIO E PROMOÇÃO DE EVENTOS ESPORTIVOS	1.123.000,00
CONSTRUÇÃO, AMPLIAÇÃO E REFORMA DE EDIFICAÇÕES PÚBLICAS	1.121.000,00
DESPESAS SOB REGIME DE ADIANTAMENTO	129.000,00
FOMENTO AO ESTÁGIO EDUCACIONAL	130.000,00
FUNDO MUNICIPAL DE ESPORTES DE LIMEIRA	5.000,00
GESTÃO ADMINISTRATIVA E OPERACIONAL	72.000,00
INCLUSÃO SOCIAL PELO ESPORTE E LAZER	3.890.000,00
REMUNERAÇÃO DE PESSOAL E OBRIGAÇÕES PATRONAIS	8.924.000,00
<b>Total Geral</b>	<b>15.394.000,00</b>



PREFEITURA DE  
**LIMEIRA**  
GOVERNO PROFISSIONAL E  
COM RESPONSABILIDADE

# CONSIDERAÇÕES FINAIS

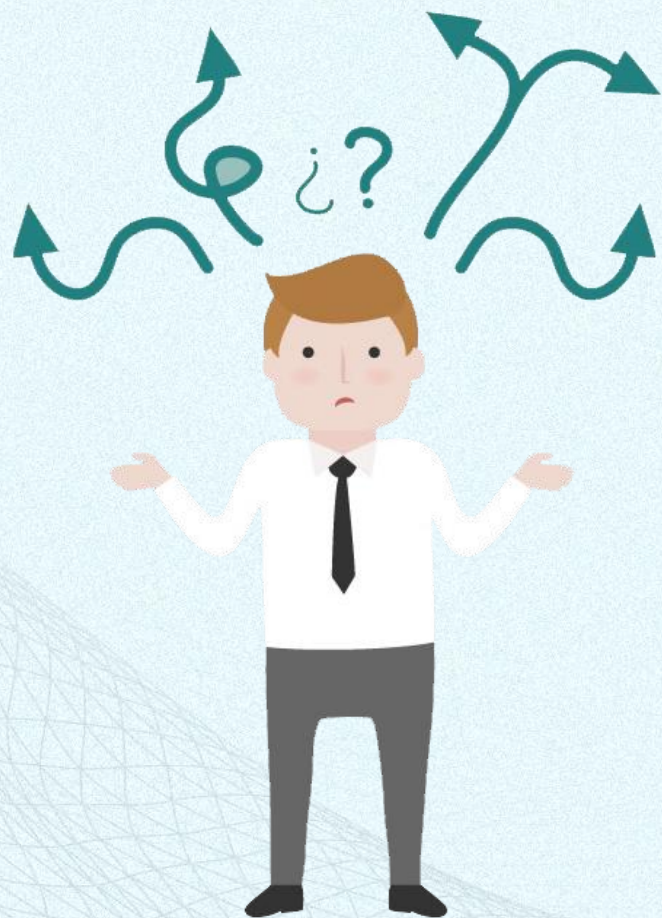

PREFEITURA DE  
**LIMEIRA**  
GOVERNO PROFISSIONAL E  
COM RESPONSABILIDADE

# AGRADECEMOS A PRESENÇA DE TODOS

SECRETARIA MUNICIPAL DE FAZENDA



PREFEITURA DE  
**LIMEIRA**  
GOVERNO PROFISSIONAL E  
COM RESPONSABILIDADE