RELATÓRIO MENSAL

CONTRATO Nº 21.2.0288.1 BNDES
CONTRATO Nº 149/2024 MUNICÍPIO DE LIMEIRA

PREFEITURA MUNICIPAL DE LIMEIRA
ESTADO DE SÃO PAULO - BRASIL

BNDES

Fortnort
Desenvolvimento Ambiental e Urbano

BOLETIM INFORMATIVO SEMANAL

-MARÇO 2025-

BOLETIM INFORMATIVO SEMANAL

PREFEITURA MUNICIPAL DE LIMEIRA
ESTADO DE SÃO PAULO - BRASIL

BNDES

Fortnort
Desenvolvimento Ambiental e Urbano

MARÇO

CONTRATAÇÃO DE EMPRESA ESPECIALIZADA PARA MODERNIZAÇÃO DA ILUMINAÇÃO DE PRAÇAS PÚBLICAS, CANTEIROS, ILUMINAÇÃO ORNAMENTAL E ROTATÓRIAS COM MEDIÇÃO DE ENERGIA DO MUNICÍPIO DE LIMEIRA (CONTRATO 149/2024) – CONTRATO Nº 21.2.0288.1 BNDES

•Contrato de Modernização das 350 Praças com instalação de postes de Iluminação Pública nas tipologias 4 metros (1080 postes), 6 metros (710 postes) e 8 metros (340 postes), totalizando 2130 postes.

•Valor Global do Contrato: R$ 10.817.649,91

•Início: 01/10/2024

•Término do Contrato: 30/06/2025

ESTOQUE VS INSTALAÇÃO

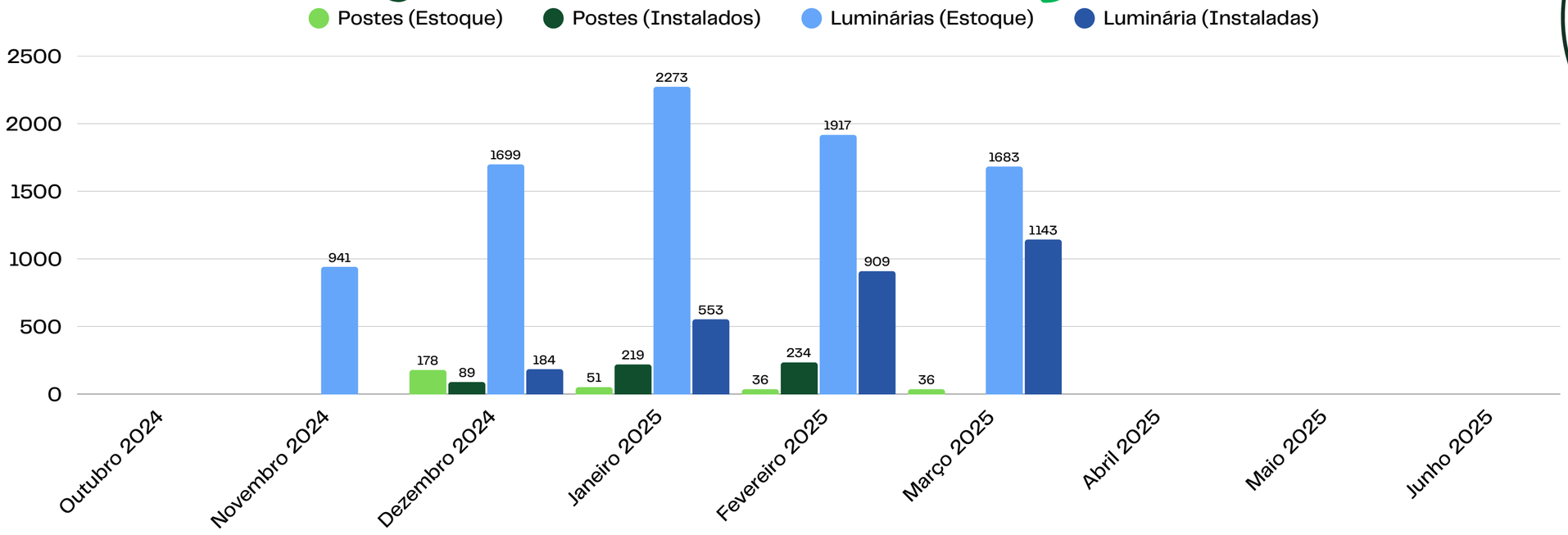

PONTOS POSITIVOS:

Avanço na instalação das luminárias LED de 80W nos canteiros centrais totalizando 490 pontos e proporcionando grande redução de credito de carbono

PONTOS NEGATIVOS:

AVANÇO CONTRATUAL

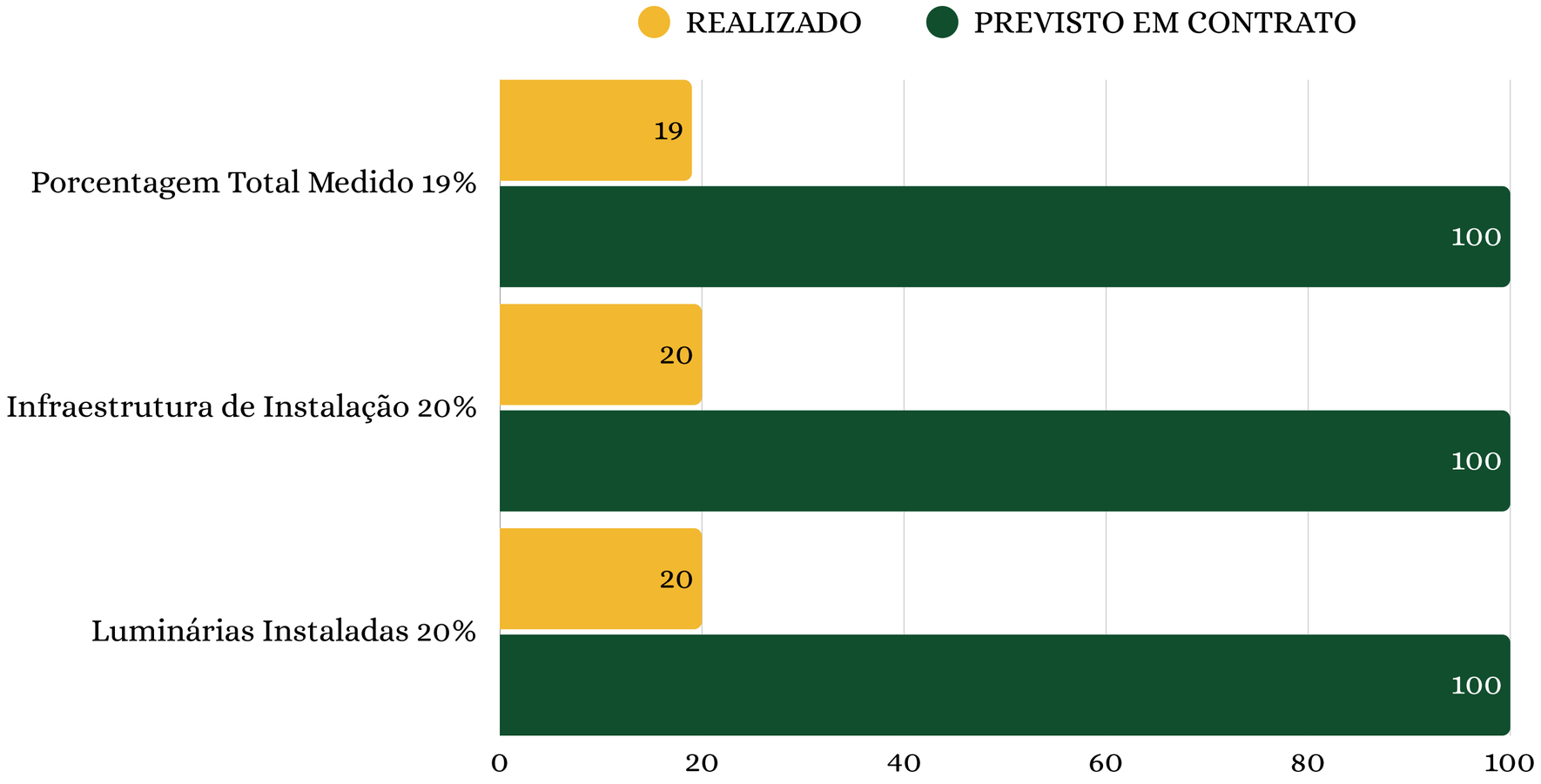

PREFEITURA MUNICIPAL DE LIMEIRA

ESTADO DE SÃO PAULO - BRASIL

BNDES

FORTNORT
Desenvolvimento Ambiental e Urbano

CRÉDITO VERDE LIMEIRA – BRASIL BNDES

Dados de entrada para cálculo de GEE: aspectos técnicos

1. Total de economia de energia propiciada pelo projeto: 19473 kwh
2. Tempo do projeto: 1 ano
3. Volume total de carbono capturado pelo projeto: 0,8 tCO_2e

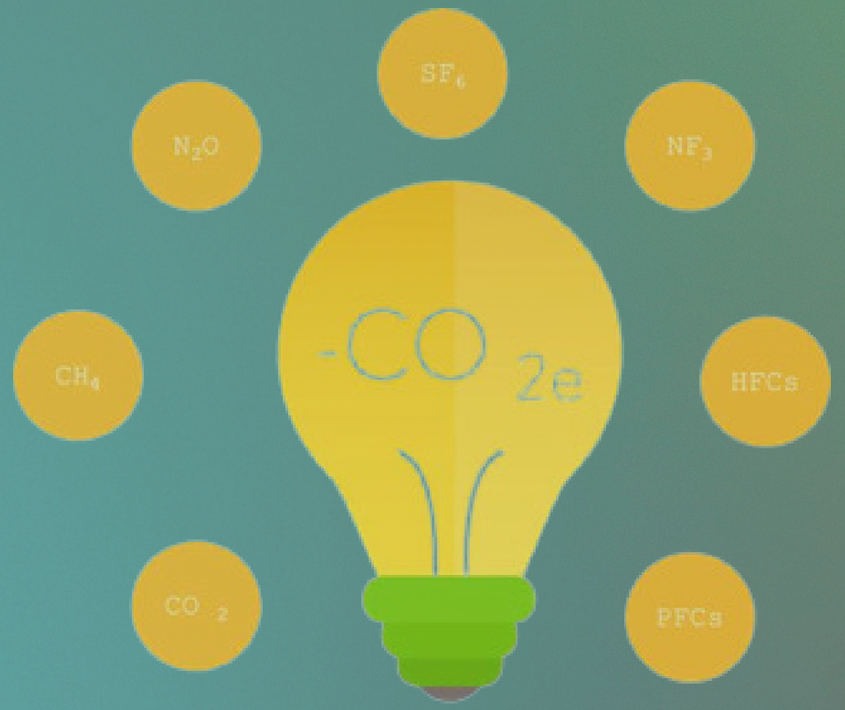

PONTOS RELEVANTES

SEMANA DO DIA 03/03/2025 Á 31/03/2025

PREFEITURA MUNICIPAL DE LIMEIRA

ESTADO DE SÃO PAULO - BRASIL

BNDES

Fortnort
Desenvolvimento Ambiental e Urbano

- **Vistoria Técnica:** Foram realizadas vistorias técnicas nas praças selecionadas para conhecer as condições atuais e identificar as áreas que serão modernizadas.
- **Análise de Localizações:** O projetista iniciou a análise das localizações dos postes existentes, a fim de elaborar os croquis que darão suporte aos estudos técnicos de luminotécnica.
- **Sinalização e Redefinição:** Foram realizadas as sinalizações das novas posições dos postes e a redefinição dos pontos de iluminação para a melhoria da distribuição luminotécnica das praças.
- **Preparação de Documentos:** O engenheiro responsável técnico da obra está organizando as medições realizando as ordens de compras prioritárias, elaborado os relatórios diários, bem como os relatórios semanais no padrão BNDES.
- **Início das Obras Civis:** Foram realizados serviços nas praças :
  - Praças piloto (04 praças)
  - Praças prioritárias (10 praças)
- **Serviços**: Escavação (bases e passagem de infraestrutura dos eletrodutos), instalação de eletrodutos, reaterro das valas, confecção de formas de madeira, instalação dos chumbadores e concretagem das bases nas seguintes praças:

- UC 220132 - (PCA ADAO JOSE DUARTE DO PATEO, 0 - SEMA-IP - PRACA ADAO DUARTE DO PATE

- UC 1308661 - (R ARGENTINA, 0 - SEMA-IP - PRACA - JD SANTANA)

- UC 33062951 - (R IZABEL PACHECO, 36 - SEMA-IP - PRACA - JD BRASIL)

- UC 41785606 - (R. ÂNGELO PETTO, 75-SEMA-IP- PRAÇA VER. PAULO MESQUITA)

- UC 31040225- (Rua DR. VELOZO, 381- SEMA-IP-PARQUE CIDADE)

- UC 218685- (PÇA. JOSÉ BONIFÁCIO-SEMA-IP - PRAÇA LARGO JOSÉ BONIFÁCIO)

-UC 218642 (PÇA. RICARDO RODRIGUES -SEMA-IP - PRAÇA RICARDO RODRIGUES

-UC 39729842 (R. DR. BELMIRO FANELLI, 390 (LADO LIMEIRÃO) -SOSP-IP - ILUMINAÇÃO PÚBLICA

- UC 39729940 (R. DR. BELMIRO FANELLI, 150 (LADO LIMEIRÃO) -SOSP-IP- ILUMINAÇÃO PÚBLICA

- UC 40267776 (R. DR. BELMIRO FANELLI, 195 (LADO LIMEIRÃO)- SOSP-IP- ILUMINAÇÃO PÚBLICA

- UC 5284600 (PÇA. NAÇÕES UNIDAS - SEMA-IP- PRAÇA NAÇÕES UNIDAS (Rosa R. Granzotto)

PONTOS RELEVANTES

SEMANA DO DIA 03/03/2025

Á 31/03/2025

PREFEITURA MUNICIPAL DE LIMEIRA

ESTADO DE SÃO PAULO - BRASIL

BNDES

Fortnort

Desenvolvimento Ambiental e Urbano

- UC 218.626 - (PÇA. GAL. SALGADO - SEMA-IP - PRAÇA GENERAL SALGADO)
- UC 220.280 - (R. JAIME CAMARGO-SEMA-IP-PRAÇA CALVÁRIO)
- UC 1.309.218 - (R. CAP. FLAMÍNIO FERREIRA PÇ, 587-SEMA-IP- PRAÇA: IGREJA SANTA. TEREZINHA)
- UC 4.258.100 - (R. JOÃO FELÍCIO S/N - SEMA -IP- PRAÇA JOSÉ ALIBERTI)
- UC 4.258.134 - (PÇA. JD. STA LUCIA S/N - SEMA-IP-PRAÇA PEDRO DRAGONE)
- UC 4.258.193 - (PÇA. MEDINA LIDIA LEVY- SEMA-IP- PRAÇA MEDINA LEVY)
- UC 5.284.589 -(LARGO STA CRUZ - SEMA-IP- PRAÇA LARGO SANTA CRUZ)
- UC 5.284.597 - (R. DR. HUMBERTO AMBRUSTER, 220 - SEMA- IP- FONTE DA PÇA SÃO SEBASTIÃO)
- UC 5.284.627 - (R. CARLOS CUNHA - SEMA- IP- PRAÇA SERGIO OTONI)
- UC 5.284.783 - (PÇA. CAPITÃO COSTA- SEMA- IP- PRAÇA CAPITÃO COSTA)
- UC 5.284.791 - (PÇA. EPIFANIO PRADO S/N - SEMA- IP- PRAÇA EPIFANIO PRADO)
- UC 218.537 - (AV. SARGENTO PESSOTO- SOSP- IP- ILUMINAÇÃO)
- UC 4.258.185 - (R. PROF. MARIA AP. SOARES. DE LUCA, 72- SOSP- IP- ILUMINAÇÃO)
- UC 5.284.678 - (AV. AMBRÓSIO FUMAGALLI – ROTAT.- SOSP- IP- ROTATÓRIA)
- UC 39.789.802- (R. LEOPOLDINA RIBEIRO MOREIRA CÉSAR, 390- SOSP- IP- ILUMINAÇÃO)
- UC 41.846.354 - (R. EMÍLIO KUNTZ BUSCH, 340 - SOSP-IP- PASSAGEM DE PEDESTRE (ANAVEC))
- UC 00.000.000 - (PRAÇA EM FRENTE À E. E LEOVIGILDO CHAGAS SANTOS)
- UC 36.678.732 - (R. DA IMPRENSA, 543)
- UC 36.498.530 - (AV.DR ALFREDO FERRAZ ABREU,1495 CANT. CENTRAL)
- UC 1.3089.39 - (AV AGOSTINHO PRADA FRENTE C/ COND.SAN MARINO)
- UC 36.821.845 - (VIADUTO - R. LETICIA ALMEIDA DE TOLEDO BARROS)
- UC 42.382.912 -(AV. MARIA THEREZA S. B. CAMARGO, 1945)
- UC 37.395.823 - (VIA CASSIO DE FREITAS LEVY, 0)
- UC 36.437.182 -(AV. GUIOMAR AURORA DE BARROS F. GLORIA,10)
- UC 36.436.852 -(AV.GUIOMAR AURORA DE BARROS F. GLORIA, 600)
- UC 27.566.188 - (AV. AGOSTINHO PRADA, 2236 - ROTATORIA DO BIG)
- UC 28.606.272- (AV.MAJOR JOSÉ LEVY SOBRINHO, Nº 2520)
- UC 36.704.580- (AV. AGOSTINHO PRADA, 2595)
- UC 35.121.378- (AV. AGOSTINHO PRADA, 2950)
- UC 37.263.420- (AV. AGOSTINHO PRADA, 3155)
- UC 42.380.138-(AV. MARIA THEREZA S. B. CAMARGO, 1801)

PREFEITURA MUNICIPAL DE LIMEIRA

ESTADO DE SÃO PAULO - BRASIL

BNDES

FortNort

Desenvolvimento Ambiental e Urbano

OBRIGADO !