

RELATÓRIO MENSAL



CONTRATO Nº 21.2.0288.1 BNDES
CONTRATO Nº 149/2024 MUNICÍPIO DE
LIMEIRA

BOLETIM INFORMATIVO MENSAL
ABRIL- 2026

BOLETIM INFORMATIVO MENSAL



MARÇO 2026

CONTRATAÇÃO DE EMPRESA ESPECIALIZADA PARA MODERNIZAÇÃO DA ILUMINAÇÃO DE PRAÇAS PÚBLICAS, CANTEIROS, ILUMINAÇÃO ORNAMENTAL E ROTATÓRIAS COM MEDIÇÃO DE ENERGIA DO MUNICÍPIO DE LIMEIRA (CONTRATO 149/2024) – CONTRATO Nº 21.2.0288.1 BNDES

- Contrato de Modernização das 350 Praças com instalação de postes de Iluminação Pública nas tipologias 4 metros (1080 postes), 6 metros (710 postes) e 8 metros (340 postes), totalizando 2130 postes.
- Valor Global do Contrato: R\$ 10.817.649,91
- Início: 01/10/2024
- Suspensão do Contrato: 24/05/2025 até 24/07/2025
- Prorrogação do Contrato à partir : 30/08/2025
- Término do Contrato: 29/05/2026

ESTOQUE VS INSTALAÇÃO

● Postes (Instalados) ● Luminária (Instaladas)



PONTOS POSITIVOS:

PONTOS NEGATIVOS:



ESTADO DE SÃO PAULO - BRASIL



FORTNORT



ESTADO DE SÃO PAULO - BRASIL

AVANÇO CONTRATUAL

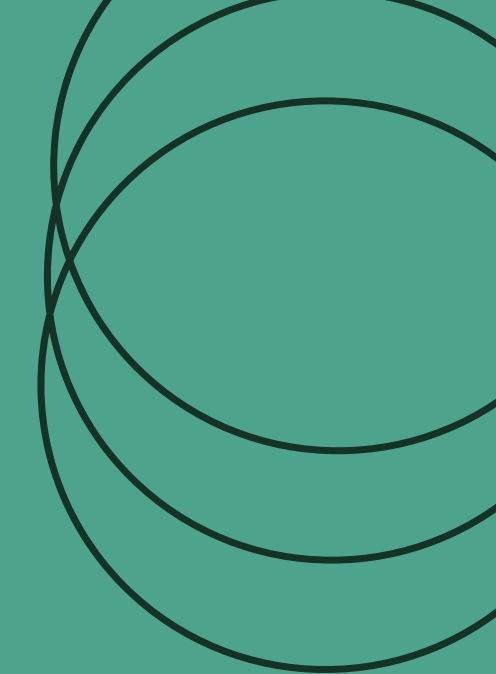

● REALIZADO ● PREVISTO EM CONTRATO

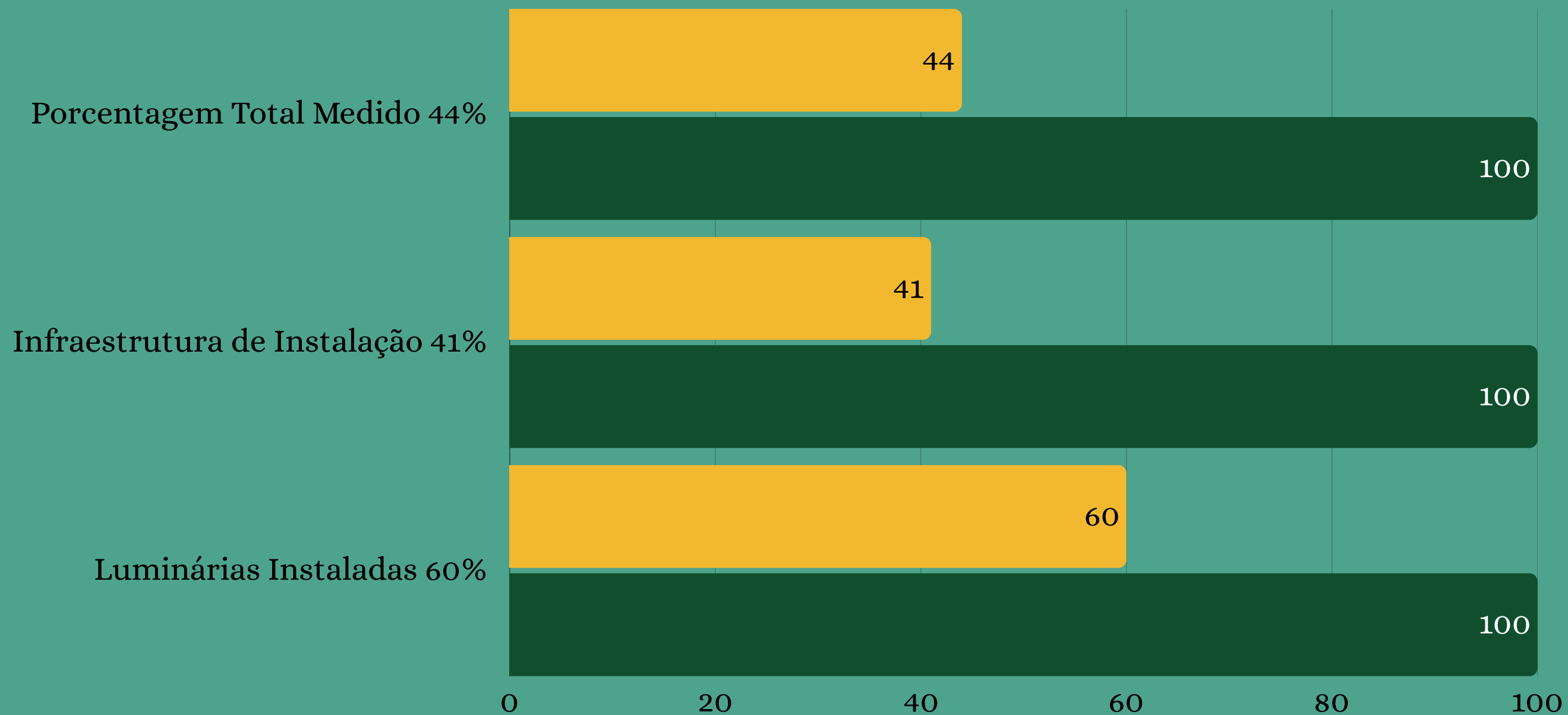



ESTADO DE SÃO PAULO - BRASIL

CRÉDITO VERDE LIMEIRA – BRASIL BNDES

Dados de entrada para cálculo de GEE: aspectos técnicos



1

Total de economia de energia propiciada pelo projeto: **62113 kwh**

2

Tempo do projeto: **1 ano**

3

Volume total de carbono capturado pelo projeto: **2,7 tCO₂e**

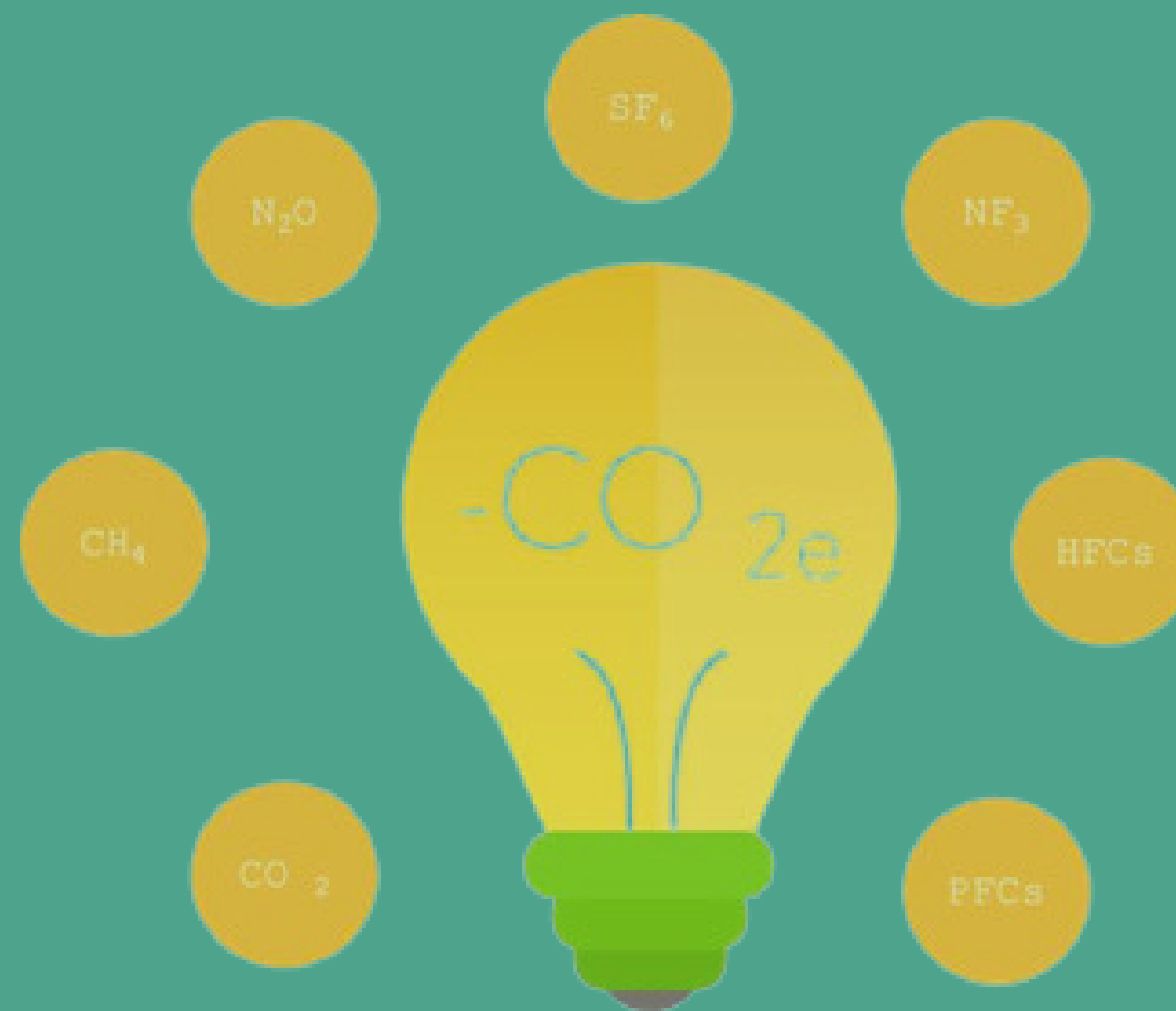

PONTOS RELEVANTES

MARÇO 2026



ESTADO DE SÃO PAULO - BRASIL



- **Vistoria Técnica:** Foram realizadas vistorias técnicas nas praças selecionadas para conhecer as condições atuais e identificar as áreas que serão modernizadas.
- **Análise de Localizações:** O projetista iniciou a análise das localizações dos postes existentes, a fim de elaborar os croquis que darão suporte aos estudos técnicos de luminotécnica.
- **Sinalização e Redefinição:** Foram realizadas as sinalizações das novas posições dos postes e a redefinição dos pontos de iluminação para a melhoria da distribuição luminotécnica das praças.
- **Preparação de Documentos:** O engenheiro responsável técnico da obra está organizando as medições realizando as ordens de compras prioritárias, elaborado os relatórios diários, bem como os relatórios semanais no padrão BNDES.
- **Início das Obras Civas:** Foram realizados serviços nas praças :
 - Praças piloto (04 praças)
 - Praças prioritárias (10 praças)
- **Serviços:** Escavação (bases e passagem de infraestrutura dos eletrodutos), instalação de eletrodutos, reaterro das valas, confeção de formas de madeira, instalação dos chumbadores e concretagem das bases nas seguintes praças:
 - UC 220132 - (PCA ADAO JOSE DUARTE DO PATEO, 0 - SEMA-IP - PRACA ADAO DUARTE DO PATE
 - UC 1308661 - (R ARGENTINA, 0 - SEMA-IP - PRACA - JD SANTANA)
 - UC 33062951 - (R IZABEL PACHECO, 36 - SEMA-IP - PRACA - JD BRASIL)
 - UC 41785606 - (R. ÂNGELO PETTO, 75-SEMA-IP- PRAÇA VER. PAULO MESQUITA)
 - UC 31040225- (Rua DR. VELOZO, 381- SEMA-IP-PARQUE CIDADE)
 - UC 218685- (PÇA. JOSÉ BONIFÁCIO-SEMA-IP - PRAÇA LARGO JOSÉ BONIFÁCIO)
 - UC 218642 (PÇA. RICARDO RODRIGUES -SEMA-IP - PRAÇA RICARDO RODRIGUES
 - UC 39729842 (R. DR. BELMIRO FANELLI, 390 (LADO LIMEIRÃO) -SOSP-IP - ILUMINAÇÃO PÚBLICA
 - UC 39729940 (R. DR. BELMIRO FANELLI, 150 (LADO LIMEIRÃO) -SOSP-IP- ILUMINAÇÃO PÚBLICA
 - UC 40267776 (R. DR. BELMIRO FANELLI, 195 (LADO LIMEIRÃO)- SOSP-IP- ILUMINAÇÃO PÚBLICA
 - UC 5284600 (PÇA. NAÇÕES UNIDAS - SEMA-IP- PRAÇA NAÇÕES UNIDAS (Rosa R. Granzotto)

FORTNORT

PONTOS RELEVANTES

MARÇO 2026



ESTADO DE SÃO PAULO - BRASIL



- UC 218.626 - (PÇA. GAL. SALGADO - SEMA-IP - PRAÇA GENERAL SALGADO)
- UC 220.280 - (R. JAIME CAMARGO-SEMA-IP-PRAÇA CALVÁRIO)
- UC 1.309.218 - (R. CAP. FLAMÍNIO FERREIRA PÇ, 587-SEMA-IP- PRAÇA: IGREJA SANTA. TEREZINHA)
- UC 4.258.100 - (R. JOÃO FELÍCIO S/N - SEMA -IP- PRAÇA JOSÉ ALIBERTI)
- UC 4.258.134 - (PÇA. JD. STA LUCIA S/N - SEMA-IP-PRAÇA PEDRO DRAGONE)
- UC 4.258.193 - (PÇA. MEDINA LIDIA LEVY- SEMA-IP- PRAÇA MEDINA LEVY)
- UC 5.284.589 -(LARGO STA CRUZ - SEMA-IP- PRAÇA LARGO SANTA CRUZ)
- UC 5.284.597 - (R. DR. HUMBERTO AMBRUSTER, 220 - SEMA- IP- FONTE DA PÇA SÃO SEBASTIÃO)
- UC 5.284.627 - (R. CARLOS CUNHA - SEMA- IP- PRAÇA SERGIO OTONI)
- UC 5.284.783 - (PÇA. CAPITÃO COSTA- SEMA- IP- PRAÇA CAPITÃO COSTA)
- UC 5.284.791 - (PÇA. EPIFANIO PRADO S/N - SEMA- IP- PRAÇA EPIFANIO PRADO)
- UC 218.537 - (AV. SARGENTO PESSOTO- SOSP- IP- ILUMINAÇÃO)
- UC 4.258.185 - (R. PROF. MARIA AP. SOARES. DE LUCA, 72- SOSP- IP- ILUMINAÇÃO)
- UC 5.284.678 - (AV. AMBRÓSIO FUMAGALLI – ROTAT.- SOSP- IP- ROTATÓRIA)
- UC 39.789.802- (R. LEOPOLDINA RIBEIRO MOREIRA CÉSAR, 390- SOSP- IP- ILUMINAÇÃO)
- UC 41.846.354 - (R. EMÍLIO KUNTZ BUSCH, 340 - SOSP-IP- PASSAGEM DE PEDESTRE (ANAVEC))
- UC 00.000.000 - (PRAÇA EM FRENTE À E. E LEOVIGILDO CHAGAS SANTOS)
- UC 36.678.732 - (R. DA IMPRENSA, 543)
- UC 36.498.530 - (AV.DR ALFREDO FERRAZ ABREU,1495 CANT. CENTRAL)
- UC 1.3089.39 - (AV AGOSTINHO PRADA FRENTE C/ COND.SAN MARINO)
- UC 36.821.845 - (VIADUTO - R. LETICIA ALMEIDA DE TOLEDO BARROS)
- UC 42.382.912 -(AV. MARIA THEREZA S. B. CAMARGO, 1945)
- UC 37.395.823 - (VIA CASSIO DE FREITAS LEVY, o)
- UC 36.437.182 -(AV. GUIOMAR AURORA DE BARROS F. GLORIA,10)
- UC 36.436.852 -(AV.GUIOMAR AURORA DE BARROS F. GLORIA, 600)
- UC 27.566.188 - (AV. AGOSTINHO PRADA, 2236 - ROTATORIA DO BIG)
- UC 28.606.272- (AV.MAJOR JOSÉ LEVY SOBRINHO, Nº 2520)
- UC 36.704.580- (AV. AGOSTINHO PRADA, 2595)
- UC 35.121.378- (AV. AGOSTINHO PRADA, 2950)
- UC 37.263.420- (AV. AGOSTINHO PRADA, 3155)
- UC 42.380.138-(AV. MARIA THEREZA S. B. CAMARGO, 1801)

FORTNORT

PONTOS RELEVANTES

MARÇO 2026



ESTADO DE SÃO PAULO - BRASIL



- (AV.ANTÔNIO EUGENIO LUCATO)
- UC 27.313.859- (R. JOSINO A GUIMARÃES, 50)
- UC 38.670.992- (R. JOAQUIM POMPEU, 310)
- UC 38.670.992- (R. JOAQUIM POMPEU, 310)
- UC 44.055.013- (R. OLIVIO FIGUEIREDO, 140 - PRAÇA OLÍVIO FIGUEIREDO)
- UC 44.054.963- (R. BENEDITO APARECIDO, 05 - PRAÇA BENEDITO APARECIDO OLIVIERI)
- UC 22.928.31- (R. DA IMPRENSA - PRAÇA)
- UC 41.160.355- (R. HERMÍNIO FORMIGARI, 390)
- UC 39.418.685- (R. PROF. CÉLIO SAMPAIO SILVA, 100)
- UC 45.740.070- (R. ESCOCIA, 28)
- UC 42.579.363- (R. CATARINA GRASSI MENDES, 0)
- UC 39.620.158- (R. VER JOAO LOUREIRO, 230)
- UC 41.837.541- (R. IZAURA SANTOS DI SESSA, 755)
- UC 40.506.088- (R. PEDRO ZACCARIA, 850)
- UC 37.916.408- (R. ELIZA RIGO FUMAGALLI, 0)
- UC 4.258.061- (R. PROF. LUIZ CHAINE)
- UC 40.506.088- (R. PEDRO ZACCARIA, 850)
- UC 4.257.960- (PRAÇA R. ARTHUR PRADELA)
- UC 4.257.979- (PRAÇA HERNANI MOLINA LANG)
- UC 27.671.402- (AV. DR. LAURO CORREA DA SILVA,5000 - ROTATÓRIA)
- UC 27.175.030- (R. VER. JOSÉ GUARINO FILHO, 150)
- UC 1.308.939 - (AV. AGOSTINHO PRADA)
- UC 2.292.793 - (RUA LUIZ PANTANO, 680)
- UC 29.398.541 - (RUA JOAQUIM DE CAMPOS)
- UC 32.840.110 - (RUA HENRIQUE DUARTE PATEO JR)
- UC 37.835.696 - (RUA MANOEL RATO, 55)
- UC 38.330.393 - (RUA JOSÉ RODRIGUES JR, 55)



ESTADO DE SÃO PAULO - BRASIL



OBRIGADO!