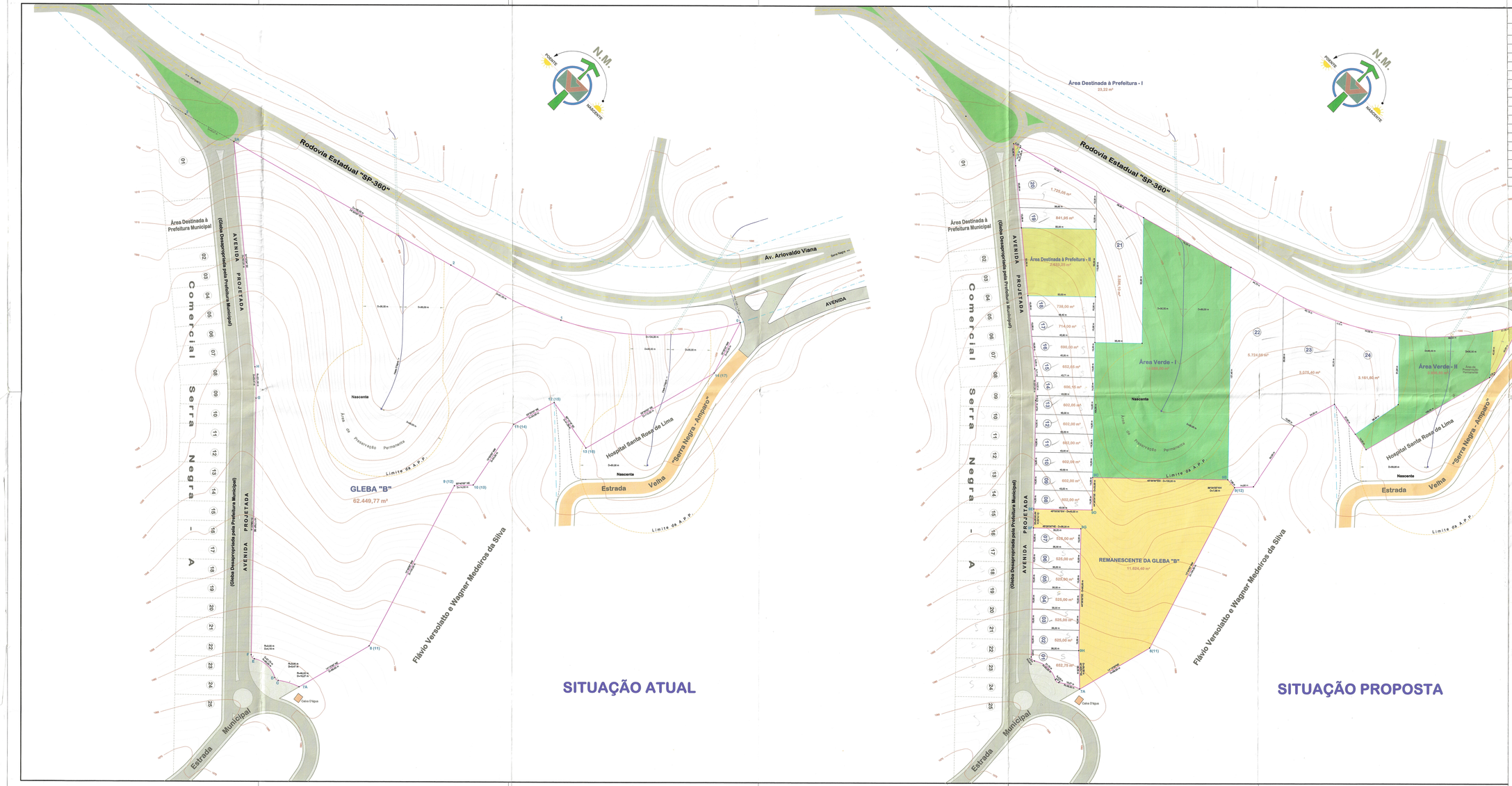

SITUAÇÃO ATUAL

SITUAÇÃO PROPOSTA

QUADRO DE ÁREAS - COMERCIAL SERRA NEGRA "B"

LOTE	ÁREA (m²)	PROPORÇÃO (%)	LOTE	ÁREA (m²)	PROPORÇÃO (%)
01	652,75	1,28	18	738,00	1,45
02	525,00	1,03	19	841,95	1,66
03	525,00	1,03	20	1.725,05	3,39
04	525,00	1,03	21	3.586,10	7,06
05	525,00	1,03	22	5.724,05	11,26
06	525,00	1,03	23	3.075,40	6,05
07	525,00	1,03	24	3.161,60	6,22
08	602,00	1,18	Em Lotes (24 unid.)	28.929,75	56,92
09	602,00	1,18	Área da Prefeitura - I	23,22	0,04
10	602,00	1,18	Área da Prefeitura - II	2.633,25	5,18
11	602,00	1,18	Área da Prefeitura - III	384,20	0,76
12	602,00	1,18	Total de Área da Pref.	3.040,67	5,98
13	602,05	1,18	Área Verde - I	14.888,00	29,30
14	606,15	1,19	Área Verde - II	3.966,85	7,80
15	652,65	1,28	Total de Áreas Verde	18.854,85	37,10
16	690,00	1,36	Total de Áreas Públicas	21.895,52	43,08
17	714,00	1,40	Total a Desmembrar	50.825,37	100,00
			Remanescente	11.624,40	-x-x-x-
			TOTAL	62.449,77	-x-x-x-

Escala		Folha
1:1000	PLANTA TOPOGRÁFICA	Única

Projeto: Desmembramento de Área

Denominação: Comercial Serra Negra "B"

Proprietário: Camilotti Emp. Imobil. Ltda. e J.L.C. Constr. de Itapira Ltda.

Imóvel: Gleba "B" (Matrícula nº. 29.525)

Local: Avenida Projetada e Rodovia Estadual "SP-360"

Município: Serra Negra - SP

SITUAÇÃO

O PROJETO

Proprietário

Autor do Projeto e Responsável Técnico
Engº. Marcio Camilotti
CREA-SP: 0480911725

Amparo, 17 de Setembro de 2.008

QUADRO DE ÁREAS

Vide Planta

VILATTI ENGENHARIA E COMÉRCIO LTDA.
CREA-SP: 0400996
E-Mail: vilatti@uol.com.br
ESCRITÓRIO:
Rua João Vieira da Rocha, 143 - Sala 03
Fone/Fax:- (0xx19) 3808-2318
CEP:- 13.901-030
AMPARO - SP

Aprovação:

PREFEITURA MUNICIPAL DA ESTÂNCIA HIDROMINERAL DE SERRA NEGRA
APROVADO
Processo nº 56 / 06
Em 26 / setembro / 2008
Secretaria de Meio Ambiente e Desenvolvimento Urbano

Cláudio Regino Mendes Pimentel
Secretário do Meio Ambiente e Desenvolvimento Urbano

ARQ.- DESMEMBRAMENTO GLEBA B DEFINITIVO.DWG