

# Prestação de contas das aplicações do Fundo Municipal de Saúde e Gestão em Saúde

**Audiência Pública 1º Quadrimestre 2.024**  
**Referência – Janeiro a Abril**

**Secretaria Municipal de Saúde de Serra Negra**



**PREFEITURA MUNICIPAL DA ESTÂNCIA TURÍSTICA HIDROMINERAL DE  
SERRA NEGRA - SP**

# **Audiência Pública da Secretaria de Saúde**

1º Quadrimestre/2024



# BALANÇO FINANCEIRO



**SUS**  
Sistema  
Único  
de Saúde





## Prefeitura Municipal de Serra Negra

Praça Jonh F. Kennedy, s/n

44847663/0001-11

Saúde Exercício: 2024

Anexo I

Período: 01/01/2024 até 30/04/2024

### Receitas de Impostos

R\$ 1

#### Base de Cálculo para Aplicação em Saúde

Discriminação	Previsão Inicial do Exercício	Previsão Atualizada do Exercício	Arrecadação até o Período
<b>A) RECEITAS TOTAIS DE IMPOSTOS E TRANSFERÊNCIAS</b>			
<b>PROPRIOS</b>	<b>56.915.000,00</b>	<b>56.915.000,00</b>	<b>25.693.964,45</b>
<b>IMPOSTOS</b>	<b>47.440.000,00</b>	<b>47.440.000,00</b>	<b>22.336.462,14</b>
11125001 - IPTU - PRINCIPAL	29.200.000,00	29.200.000,00	16.035.039,59
11125301 - ITBI-"INTER VIVOS"-PRINCIPAL	3.000.000,00	3.000.000,00	1.153.848,18
11130311 - IRRF-TRABALHO-PRINCIPAL	2.600.000,00	2.600.000,00	890.207,47
11130341 - IRRF- OUTROS RENDIMENTOS-PRINCIPAL	1.140.000,00	1.140.000,00	412.044,21
11145111 - ISSQN - PRINCIPAL	11.500.000,00	11.500.000,00	3.845.322,69
<b>DÍVIDA ATIVA DE IMPOSTOS</b>	<b>4.810.000,00</b>	<b>4.810.000,00</b>	<b>2.278.552,66</b>
11125003 - IPTU - DIVIDA ATIVA	4.300.000,00	4.300.000,00	2.108.883,15
11125303 - ITBI-"INTER VIVOS"- DIVIDA ATIVA	10.000,00	10.000,00	62.379,33
11145113 - ISSQN - DIVIDA ATIVA	500.000,00	500.000,00	107.290,18
<b>JUROS E MULTAS DE IMPOSTOS E DE DÍVIDA ATIVA DE IMPOSTOS</b>	<b>4.665.000,00</b>	<b>4.665.000,00</b>	<b>1.078.949,65</b>
11125002 - IPTU - MULTAS E JUROS	70.000,00	70.000,00	21.463,31
11125004 - IPTU- DIVIDA ATIVA MULTAS JUROS	3.970.000,00	3.970.000,00	980.040,05
11125302 - ITBI-"INTER VIVOS"-MULTAS E JUROS	15.000,00	15.000,00	1.122,83
11125304 - ITBI-"INTER VIVOS"-DIVIDA ATIVA MULTAS JUROS	10.000,00	10.000,00	2.632,33
11145112 - ISSQN -MULTAS E JUROS	100.000,00	100.000,00	21.477,08
11145114 - ISSQN -DIVIDA ATIVA MULTAS JUROS	500.000,00	500.000,00	52.214,05
<b>TRANSFERÊNCIAS</b>	<b>59.690.000,00</b>	<b>59.690.000,00</b>	<b>24.192.123,56</b>
<b>FEDERAIS</b>	<b>33.070.000,00</b>	<b>33.070.000,00</b>	<b>12.933.581,60</b>
17115111 - COTA-PARTE DO FPM- COTA MENSAL - PRINCIPAL	33.000.000,00	33.000.000,00	12.927.171,80
17115201 - COTA-PARTE DO IMP. PROPRIED.TERRIT.RURAL - PRINCIPAL	70.000,00	70.000,00	6.409,80
<b>ESTADUAIS</b>	<b>26.620.000,00</b>	<b>26.620.000,00</b>	<b>11.258.541,96</b>
17215001 - COTA-PARTE DO ICMS – PRINCIPAL	17.500.000,00	17.500.000,00	6.107.505,60
17215101 - COTA-PARTE DO IPVA – PRINCIPAL	9.000.000,00	9.000.000,00	5.109.681,32
17215201 - COTA-PARTE DO IPI – MUNICÍPIOS – PRINCIPAL	120.000,00	120.000,00	41.355,04
<b>TOTAL DE RECEITAS</b>	<b>116.605.000,00</b>	<b>116.605.000,00</b>	<b>49.886.088,01</b>



## Prefeitura Municipal de Serra Negra

Praça Jonh F. Kennedy, s/n

44847663/0001-11

Saúde Exercício: 2024

Anexo V

Período: 01/01/2024 até 30/04/2024

### Aplicações dos Recursos Próprios em Saúde

R\$ 1

#### RECEITAS DE IMPOSTOS

	Previsão Atualizada	Arrecadação até o Período
Próprias	56.915.000,00	25.693.964,45
Transferências da União	33.070.000,00	12.933.581,60
Transferências do Estado	26.620.000,00	11.258.541,96
<b>Total</b>	<b>116.605.000,00</b>	<b>49.886.088,01</b>

#### APLICAÇÃO MÍNIMA CONSTITUCIONAL

	Para o Exercício (Prev. Atualizada)	Até o Período (Arrecadação)
	17.490.750,00	7.482.913,20
<b>TOTAL (15%)</b>		

#### DESPESAS COM RECURSOS DA SAÚDE

Dotação Atualizada (para o Exercício)		Despesa Empenhada (até o Período)		Despesa Liquidada (até o Período)		Despesa Paga (até o Período)	
Valor	%	Valor	%	Valor	%	Valor	%

#### APURAÇÃO DA APLICAÇÃO

#### DESPESAS

DESP. TOTAL C/ REC. PRÓPRIOS	36.197.690,00	31,04 %	16.012.425,94	32,10 %	12.286.338,26	24,63 %	10.615.904,39	21,28 %
------------------------------	---------------	---------	---------------	---------	---------------	---------	---------------	---------

#### DEDUÇÕES

(-) Despesas com Aposentadoras - (3190.01)			0,00	0,00 %	0,00	0,00 %	0,00	0,00 %
(-) Despesas com Pensões - (3190.03)			0,00	0,00 %	0,00	0,00 %	0,00	0,00 %

#### DESPESA LÍQUIDA

DESPESA LÍQUIDA DA SAÚDE			16.012.425,94	32,10 %	12.286.338,26	24,63 %	10.615.904,39	21,28 %
--------------------------	--	--	---------------	---------	---------------	---------	---------------	---------



## Prefeitura Municipal de Serra Negra

Praça Jonh F. Kennedy, s/n

44847663/0001-11

Saúde Exercício: 2024

Anexo II

Período: 01/01/2024 até 30/04/2024

### Relatório das Receitas Vinculadas da Saúde

R\$ 1

Fonte Recurso	Cód. Aplic.	Classificação Econômica da Receita	Previsão Inicial do Exercício	Previsão Atualizada do Exercício	Arrecadação até o Período
<b>RECEITAS VINCULADAS</b>					
<b>RECEITAS VINCULADAS</b>					
02		<b>TRANSFERÊNCIAS E CONVÊNIOS ESTADUAIS-VINCULADOS</b>	<b>1.800.000,00</b>	<b>1.800.000,00</b>	<b>263.921,58</b>
	300 001	<b>SAÚDE - TRANSF. ESTADUAIS</b>	<b>300.000,00</b>	<b>300.000,00</b>	<b>263.921,58</b>
02	300 001	17245001 - TRANSF.CONV.ESTADOS E DF PARA SUS-PRINCIPAL	300.000,00	300.000,00	263.921,58
	300 034	<b>INVESTIMENTOS ESTADUAL</b>	<b>1.500.000,00</b>	<b>1.500.000,00</b>	<b>0,00</b>
02	300 034	24225001 - TRANSF.CONV.ESTADOS PARA SUS-PRINCIPAL	1.500.000,00	1.500.000,00	0,00
05		<b>TRANSFERÊNCIAS E CONVÊNIOS FEDERAIS-VINCULADOS</b>	<b>7.885.000,00</b>	<b>7.885.000,00</b>	<b>2.468.364,35</b>
	301 000	<b>ATENÇÃO BÁSICA-Conv./entidades/fundos</b>	<b>2.570.000,00</b>	<b>2.570.000,00</b>	<b>1.283.898,55</b>
05	301 000	17135011 - TRANS.SUS-BLOCO MANUT.ATEN.PRIMÁRIA-PRINCIPAL	2.570.000,00	2.570.000,00	1.283.898,55
	302 000	<b>ATENÇÃO DE MÉDIA/ALTA COMPLEX.AMBUL/HOSP</b>	<b>3.150.000,00</b>	<b>3.150.000,00</b>	<b>653.175,40</b>
05	302 000	17135021 - TRANS.SUS-BLOCO MANUT.ATEN.ESPEC.-PRINCIPAL	3.150.000,00	3.150.000,00	653.175,40
	303 000	<b>VIGILÂNCIA EM SAÚDE-Convênios/entidades/</b>	<b>50.000,00</b>	<b>50.000,00</b>	<b>86.638,73</b>
05	303 000	17135031 - TRANS.SUS-BLOCO MANUT-VIGILÂNCIA SAÚDE-PRINCIPAL	50.000,00	50.000,00	86.638,73
	304 000	<b>ASSISTÊNCIA FARMACÉUTICA-Convênios/entid</b>	<b>255.000,00</b>	<b>255.000,00</b>	<b>64.108,56</b>
05	304 000	17135041 - TRANS.SUS- BLOCO MANUT.-ASSIST.FARMAC.-PRINCIPAL	255.000,00	255.000,00	64.108,56
	313 000	<b>TRANSF.GOV.FEDERAL DEST.VENC.ACS E ACE</b>	<b>1.010.000,00</b>	<b>1.010.000,00</b>	<b>177.912,00</b>
05	313 000	17135011 - TRANS.SUS-BLOCO MANUT.ATEN.PRIMÁRIA-PRINCIPAL	830.000,00	830.000,00	146.848,00
05	313 000	17135031 - TRANS.SUS-BLOCO MANUT-VIGILÂNCIA SAÚDE-PRINCIPAL	180.000,00	180.000,00	31.064,00
	370 000	<b>GRUPO IMPLEMENT.PISO SALARIAL ENFERMAGEM</b>	<b>850.000,00</b>	<b>850.000,00</b>	<b>202.631,11</b>
05	370 000	17135051 - TRANS.SUS- BLOCO MANUT.-GESTÃO SUS-PRINCIPAL	850.000,00	850.000,00	202.631,11
<b>APLICAÇÕES FINANCEIRAS</b>					
01		<b>TESOURO</b>	<b>0,00</b>	<b>0,00</b>	<b>20.900,11</b>
	310 000	<b>SAÚDE-GERAL</b>	<b>0,00</b>	<b>0,00</b>	<b>20.900,11</b>
01	310 000	13210101 - REMUNERAÇÃO DE DEPÓSITOS BANCÁRIOS - PRINCIPAL	0,00	0,00	20.900,11
02		<b>TRANSFERÊNCIAS E CONVÊNIOS ESTADUAIS-VINCULADOS</b>	<b>400.000,00</b>	<b>400.000,00</b>	<b>131.544,92</b>
	300 001	<b>SAÚDE - TRANSF. ESTADUAIS</b>	<b>400.000,00</b>	<b>400.000,00</b>	<b>131.544,92</b>
02	300 001	13210101 - REMUNERAÇÃO DE DEPÓSITOS BANCÁRIOS - PRINCIPAL	400.000,00	400.000,00	131.544,92
05		<b>TRANSFERÊNCIAS E CONVÊNIOS FEDERAIS-VINCULADOS</b>	<b>175.000,00</b>	<b>175.000,00</b>	<b>140.736,18</b>
	301 000	<b>ATENÇÃO BÁSICA-Conv./entidades/fundos</b>	<b>175.000,00</b>	<b>175.000,00</b>	<b>139.705,82</b>
05	301 000	13210101 - REMUNERAÇÃO DE DEPÓSITOS BANCÁRIOS - PRINCIPAL	175.000,00	175.000,00	139.705,82
	312 000	<b>RECURSOS PARA COMBATE AO CORONAVIRUS</b>	<b>0,00</b>	<b>0,00</b>	<b>1.030,36</b>
05	312 000	13210101 - REMUNERAÇÃO DE DEPÓSITOS BANCÁRIOS - PRINCIPAL	0,00	0,00	1.030,36



## Prefeitura Municipal de Serra Negra

Praça Jonh F. Kennedy, s/n

44847663/0001-11

Saúde Exercício: 2024

Anexo II

Período: 01/01/2024 até 30/04/2024

### Relatório das Receitas Vinculadas da Saúde

R\$ 1

Fonte Recurso	Cód. Aplic.	Classificação Econômica da Receita	Previsão Inicial do Exercício	Previsão Atualizada do Exercício	Arrecadação até o Período
<b>RECEITAS VINCULADAS</b>					
<b>SUBTOTAL DAS RECEITAS</b>			10.260.000,00	10.260.000,00	3.025.467,14
<b>TOTAL:</b>			10.260.000,00	10.260.000,00	3.025.467,14

# Recursos Federais



## PREFEITURA MUNICIPAL DA ESTÂNCIA TURÍSTICA HIDROMINERAL DE SERRA

Rua Nossa Senhora do Rosário, 630

44.847.663/0001-11

Exercício: 2024

### EMPENHOS DE 01/01/2024 ATÉ 30/04/2024

PERÍODO DE 01/01/2024 ATÉ 30/04/2024

Página 1

Tipo	Local	Funcional	Categoria	FR	Ficha	C.A.	Empenhada	Liquidada	Paga	A Pagar
NV	011101	10.122.0021.2040.0000	3.1.90.16.00	0.05.12	238	370-000	174.885,01	174.885,01	174.885,01	0,00
NV	011101	10.301.0021.2018.0000	3.1.90.11.00	0.05.14	251	313-000	273.662,61	273.662,61	209.067,16	64.595,45
NV	011101	10.301.0021.2018.0000	3.3.90.30.00	0.05.14	253	301-000	1.283.806,92	892.974,51	628.998,34	654.808,58
	011101	10.301.0021.2018.0000	3.3.90.30.00	0.05.23	373	800-328	69.147,60	34.490,40		69.147,60
NV	011101	10.301.0021.2018.0000	3.3.90.39.00	0.05.14	255	301-000	553.445,63	418.848,01	397.250,70	156.194,93
NV	011101	10.301.0021.2018.0000	4.4.90.52.00	0.05.14	256	301-000	202.004,57	106.315,27	16.302,68	185.701,89
NV	011101	10.302.0021.2028.0000	3.3.50.41.00	0.05.12	261	370-000	83.544,76	83.544,76	83.544,76	0,00
	011101	10.302.0021.2028.0000	3.3.90.30.00	0.05.14	392	302-000	5.378,70			5.378,70
NV	011101	10.302.0021.2028.0000	3.3.90.39.00	0.05.14	264	302-000	507.290,20	454.491,70	452.265,70	55.024,50
NV	011101	10.302.0021.2028.0000	3.3.90.39.00	0.05.14	265	302-011	1.135.978,92	378.659,64	378.659,64	757.319,28
	011101	10.302.0021.2028.0000	3.3.90.39.00	0.05.23	369	800-324	20.100,00	20.100,00	20.100,00	0,00
NV	011101	10.303.0021.2027.0000	3.3.90.30.00	0.05.14	271	304-000	101.312,39	30.737,57	30.731,99	70.580,40
NV	011101	10.304.0021.2021.0000	3.3.90.30.00	0.05.14	273	303-000	15.619,90	15.619,90	9.094,90	6.525,00
NV	011101	10.304.0021.2021.0000	3.3.90.39.00	0.05.14	274	303-000	38.035,25	4.050,76	4.050,76	33.984,49
<b>TOTAL</b>							<b>4.464.212,46</b>	<b>2.888.380,14</b>	<b>2.404.951,64</b>	<b>2.059.260,82</b>



# Recursos Estaduais



## PREFEITURA MUNICIPAL DA ESTÂNCIA TURÍSTICA HIDROMINERAL DE SERRA

Rua Nossa Senhora do Rosário, 630

44.847.663/0001-11

Exercício: 2024

### EMPENHOS DE 01/01/2024 ATÉ 30/04/2024

PERÍODO DE 01/01/2024 ATÉ 30/04/2024

Página 1

Tipo	Local	Funcional	Categoria	FR	Ficha	C.A.	Empenhada	Liquidada	Paga	A Pagar
NV	011101	10.301.0021.1009.0000	4.4.90.51.00	0.02.23	249	300-034	1.420.000,00	529.000,00	529.000,00	891.000,00
NV	011101	10.301.0021.2018.0000	3.3.90.30.00	0.02.12	252	300-001	123.485,62	80.009,10	42.026,60	81.459,02
NV	011101	10.301.0021.2018.0000	3.3.90.39.00	0.02.12	254	300-001	1.104,00			1.104,00
NV	011101	10.302.0021.2028.0000	3.3.90.30.00	0.02.12	262	300-001	22.390,90	22.390,90	22.390,90	0,00
	011101	10.302.0021.2028.0000	3.3.90.39.00	0.02.12	354	302-016	1.050.221,55	1.050.221,05	1.050.221,05	0,50
<b>TOTAL</b>							<b>2.617.202,07</b>	<b>1.681.621,05</b>	<b>1.643.638,55</b>	<b>973.563,52</b>

# ATENÇÃO BÁSICA



**SUS**  
Sistema  
Único  
de Saúde



**Saúde da Família**

# EQUIPES VINCULADAS AOS PROGRAMAS DO MINISTÉRIO DA SAÚDE

<b>EQUIPES SAÚDE DA FAMÍLIA - 40 HORAS</b>	<b>10</b>
<b>EQUIPE SAÚDE BUCAL (ODONTO) - 40 HORAS</b>	<b>5</b>
<b>EQUIPE SAÚDE BUCAL (ODONTO) - 20 HORAS</b>	<b>7</b>

<b>Saúde Bucal 40 horas</b>	<b>Saúde Bucal 20 horas</b>
ESF Alto da Palmeiras	ESF Três Barras (2 equipes)
ESF São Luiz	ESF Vila Dirce (2 equipes)
ESF Dr. Firmino Cavenaghi	ESF Nova Serra Negra (2 equipes)
ESF Lions	ESF Serra e Salto I (1 equipe)
ESF Refúgio da Serra	

## ESF ALTO DAS PALMEIRAS

Serviços	Nº de Atendimentos	Nº DE FALTAS
Médico Clínico	3.186	337
Médico Pediatra	366	35
Médico Ginecologista	263	28
Psicólogo	E-multi	E-multi
Atendimentos de Enfermagem	1.488	65
Visitas Domiciliares	56	0

## ESF SÃO LUIZ

Serviços	Nº de Atendimentos	Faltas
Médico Clínico	3.423	622
Médico Pediatra	279	55
Médico Ginecologista	115	04
Psicólogo	E-multi	E-multi
Atendimentos de Enfermagem	1.835	133
Visitas Domiciliares	104	0

## ESF SERRA E SALTO

Serviços	Nº de Atendimentos	Faltas
Médico Clínico	1.295	255
Médico Pediatra	233	47
Médico Ginecologista	45	13
Psicólogo	E-multi	E-multi
Atendimentos de Enfermagem	796	36
Visitas Domiciliares	28	0

## ESF TRÊS BARRAS

Serviços	Nº de Atendimentos	Faltas
Médico Clínico	1.483	103
Médico Pediatra	192	25
Médico Ginecologista	42	3
Psicólogo	E-multi	E-multi
Atendimentos de Enfermagem	526	22
Visitas Domiciliares	21	0

## ESF DR.FIRMINO CAVENAGHI

Serviços	Nº de Atendimentos	Faltas
Médico Clínico	2.310	213
Médico Pediatra	358	99
Médico Ginecologista	431	81
Psicólogo	E-multi	E-multi
Atendimentos de Enfermagem	1.672	132
Visitas Domiciliares	66	0



## ESF LIONS

Serviços	Nº de Atendimentos	Faltas
Médico Clínico	2.714	401
Médico Pediatra	308	64
Médico Ginecologista	483	163
Psicólogo	E-multi	E-multi
Atendimentos de Enfermagem	1.818	91
Visitas Domiciliares	62	0

## ESF VILA DIRCE

Serviços	Nº de Atendimentos	Faltas
Médico Clínico	2.553	448
Médico Pediatra	158	4
Médico Ginecologista	67	13
Psicólogo	E-multi	E-multi
Atendimentos de Enfermagem	903	79
Visitas Domiciliares	108	0

## ESF REFÚGIO DA SERRA

Serviços	Nº de Atendimentos	Faltas
Médico Clínico	2.589	429
Médico Pediatra	331	93
Médico Ginecologista	112	40
Psicólogo	E-multi	E-multi
Atendimentos de Enfermagem	559	45
Visitas Domiciliares	31	0

## ESF NOVA SERRA NEGRA

Serviços	Nº de Atendimentos	Faltas
Médico Clínico	1.755	350
Médico Pediatra	268	77
Médico Ginecologista	128	20
Psicólogo	E-multi	E-multi
Atendimentos de Enfermagem	665	103
Visitas Domiciliares	39	0

## Balanço Atenção Básica

Serviços	Nº de Atendimentos	Nº de Faltas	% de Faltas
Médico Clínico	21.308	3.158	14,82%
Médico Pediatra	2.493	499	20,01%
Médico Ginecologista	1.686	365	21,64%
Atendimentos de Enfermagem	10.262	706	6,87%
Visitas Domiciliares	515	0	0

# SAÚDE BUCAL

**BRASIL  
SORRIDENTE**

SAÚDE BUCAL LEVADA A SÉRIO



**SUS**

Sistema  
Único  
de Saúde

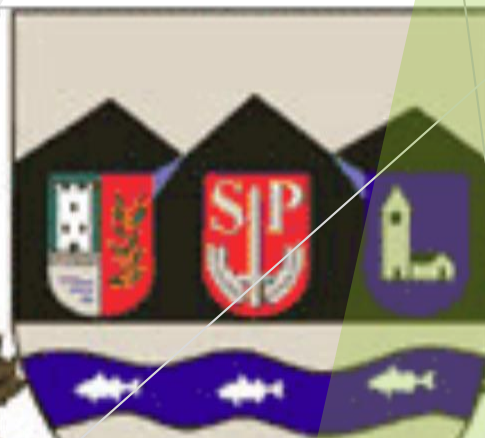

Serviços	Atendimentos (agendados + urgências)	Faltas
UBS Nova Serra Negra	512	192
USF Refúgio da Serra	733	39
USF Centro	707	165
USF Três Barras	360	22
USF Bairro da Serra	224	88
USF São Luiz	608	30
USF Alto das Palmeiras	747	135
USF Firmino	816	113
USF Vila Dirce	712	54
<b>Total</b>	<b>5.419</b>	<b>838 (15,4%)</b>

## ODONTOLOGIA CONISCA - CEO

Especialidade	Agendados	Faltas (1ª consulta)
Endodontia	30	4
Cirurgia Buco Maxilo Facial	49	14
Prótese Dentária	58	0
Periodontia	81	2
Pacientes Especiais	18	7
Odontopediatria	05	3
<b>TOTAL</b>	<b>241</b>	<b>26 (10,7%)</b>



## Serviços Odontológicos Especializados - Credenciados

Especialidade	Agendados
Endodontia	137
Prótese Dentária	83
Cirurgia Buco Maxilo Facial	98
Periodontia	88
<b>TOTAL</b>	<b>865</b>



# IMUNIZAÇÃO



**SUS**

Sistema  
Único  
de Saúde



## Cobertura Vacinal Janeiro a Abril /2024

Tipo de vacina:	Idade:	Intervalo:	Cobertura:
BCG	Ao nascer	Dose Única	83
Hepatite B	Ao nascer	Dose Única	63
Penta	2 M	1º Dose	72
VIP	2 M	1º Dose	70
Pneumo 10	2 M	1º Dose	74
Rotavírus	2 M	1º Dose	84
MenC	3 M	1º Dose	76
Penta (DTP/Hib/HB)	4 M	2º Dose	77
VIP	4 M	2º Dose	78
Pneumo 10	4 M	2º Dose	81
Rotavírus	4 M	2º Dose	85
MenC	5 M	2º Dose	78
Penta (DTP/Hib/HB)	6 M	3º Dose	91
VIP	6 M	3º Dose	89
SCR	6 M	Dose 0	79
Febre Amarela	9 M	1º Dose	97
SCR	12 M	1º Dose	75
Pneumo 10	12 M	Reforço	70
MenC/ACWY	12 M	Reforço	31
DTP	15 M	1º Reforço	65
VOP	15 M	1º Reforço	72
Hepatite A	15 M	Dose Única	66

## Cobertura Vacinal Janeiro a Abril /2024

Tipo de vacina:	Idade:		Intervalo:	Cobertura:
DTP	4 anos		2º Reforço	92
VOP	4 anos		2º Reforço	93
Varicela	4 anos		2º Dose	93
Febre Amarela	4 anos		Reforço	153
HPV	9/14 anos		2 doses - intervalo 6 M	233
Meningo ACWY	11/12 anos		Dose Única	114
dT	15 anos		Reforço a cada 10 anos)	118
dTpa	Gestante		1 dose a cada gestação (20º semana)	58
Triplíce Viral (SCR)	20/29 anos		2 Doses	54
Tríplice Viral (SCR)	30/59 anos		Dose Única	9
Hepatite B	20/59 anos		3 Doses	229
dT	20/59 anos		Reforço a cada 10 anos	213
Febre Amarela	20/59 anos		Dose Única	153
Hepatite B	60 anos		3 Doses	99
dT	60 anos		Reforço a cada 10 anos	85

Vacinação - Covid-19	Doses Quadrimestre
1º Dose	89
2º Dose	38
3º Dose	12
Dose única	0
Dose adicional	0
1º Reforço	34
2º Reforço	88
3º Reforço	179
4º Reforço	637
5º Reforço	3
<b>TOTAL</b>	<b>1.080</b>

PROJETOS  
COMPLEMENTARES À  
**ATENÇÃO**  
BÁSICA



**SUS**  
Sistema  
Único  
de Saúde



## PROJETO CURATIVOS ATRAVES DE LASER

Projeto desenvolvido na Unidade de Saúde Lions - Centro.

Avaliações e tratamento de feridas crônicas com tecnologia laser

110 sessões

## PROJETO CRIANDO ASAS

<b>Unidade</b>	<b>Participantes</b>
Nova Serra Negra	23
São Luiz	19
Firmino	12
Três Barras	30
Serra	28
Refugio	17
Lions	28
CAPS	25
Palmeiras	23
Vila Dirce	13



## ATENÇÃO DOMICILIAR

<b>Especialidades</b>	<b>Nº de Pacientes Atendidos</b>
Fonoaudiologia	12
Nutrição	81
Fisioterapia	116

# EQUIPE E-MULTI



**SUS**

Sistema  
Único  
de Saúde



## E-Multi

<b>Especialidades</b>	<b>Nº de Pacientes Atendidos</b>	<b>Nº de atendimentos</b>
Psicologia	287	1.019
Nutrição	742	1.127

# CENTRO DE FISIOTERAPIA



**SUS**

Sistema  
Único  
de Saúde



Serviços	Nº de Atendimentos	Faltas
Atendimento Fisioterapêutico	4.249	1.417
Atendimento Fisioterapêutico Domiciliar	755	-
Incidências Patológicas: (Ambulatório)		
Trauma	615	171
Respiratória	25	3
Neurológica	299	141
Tratamento Conservador	3.310	1.102
Incidências Patológicas: (Domiciliar)		
Trauma	60	-
Respiratória	97	-
Neurológica	369	-
Tratamento Conservador	229	-

# CAPS - Centro de Atenção Psicossocial

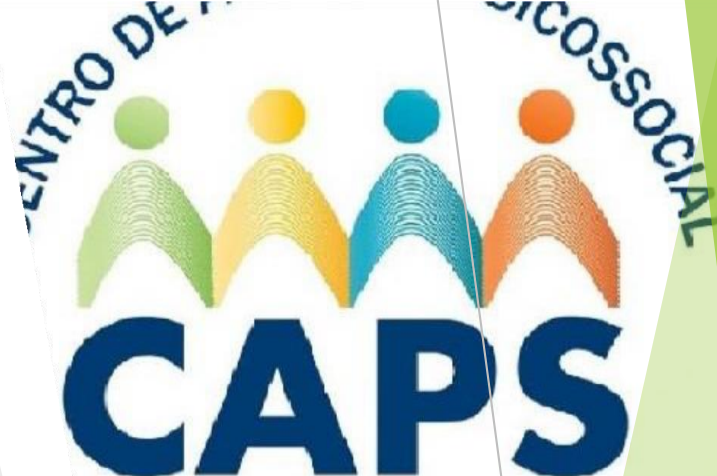

**SUS**  
Sistema  
Único  
de Saúde

Serviços	Nº de atendimentos
Médico Psiquiatra	948
Enfermagem	620
Psicologia	687
Serviço Social	224
Terapeuta Ocupacional	40
Fisioterapeuta	33
Nº de Solicitações de Internação (CROSS)	13
Nº de Vagas de Internações Liberadas (CROSS)	2
<b>Pacientes cadastrados</b>	<b>2.190</b>

## Atendimento Infantil - Unidade Alto das Palmeiras

Serviços	Nº de atendimentos
Atendimentos Médicos	229
Psicólogo	1.112
Serviço social	144
Pacientes cadastrados	422



# CENTRO DE REABILITAÇÃO

Professora Olga de Souza Vichi



# SUS

Sistema  
Único  
de Saúde



Serviços	Nº de atendimentos
Médico Psiquiatra	55
Fisioterapeuta	356
Psicologia	572
Fonoaudiologia	628

# ASSISTÊNCIA FARMACÊUTICA



**SUS**

Sistema  
Único  
de Saúde



# Atendimentos Farmácias

UNIDADE	USUÁRIOS	ITENS DISPENSADOS/UN	VALOR R\$
Firmino	18.943	659.360	R\$ 210.302,14
Lions	18.435	603.686	R\$ 425.557,95
São Luiz	8.757	261.595	R\$ 54.950,40
Refúgio	5.193	201.135	R\$ 40.914,83
Palmeiras	6.641	217.710	R\$ 42.929,12
Três Barras	3.030	93.308	R\$ 18.229,55
Nova Serra Negra	4.452	148.733	R\$ 33.133,68
Serra	2.331	71.532	R\$ 15.978,33
Salto	801	23.453	R\$ 5.098,06
Leais	584	18.276	R\$ 3.045,19
<b>TOTAL:</b>	<b>69.167</b>	<b>2.298.788</b>	<b>R\$ 850.139,25</b>

## GRADE DE MEDICAÇÕES E INSUMOS

Componente Básico - Municipal	166 itens
Componente Estratégico - Estadual	07 itens
Componente Especializado - Estadual	180 itens

## COMPONENTE ESPECIALIZADO – Alto Custo

Processos em atendimento	1.193
Unidades de medicamentos dispensados	99.048

## **VALORES INVESTIDOS**

Medicamentos REMUME: R\$ 442.490,00

Medicamentos Processos Administrativos: R\$ 71.596,16

Suplemento Alimentar: R\$ 199.082,06

Fralda: R\$ 17.023,00

Material de Curativo: R\$ 152.013,26

Bolsas Ostomia: R\$ 55.539,20

Insumos/Materiais Enfermagem: R\$ 78.614,38

**TOTAL: R\$ 1.016.358,06**

# SERVIÇO SOCIAL



**SUS**  
Sistema  
Único  
de Saúde



## PROGRAMAS

<b>Grupo de pacientes acompanhados</b>	<b>Demanda do Quadrimestre</b>	<b>Demanda Total</b>
Oxigênio Terapia	24	76
Hemodiálise	02	15
Planejamento familiar: Laqueadura	14	14
Planejamento familiar: Vasectomia	08	08



# CENTRAL DE REGULAÇÃO E AGENDAMENTOS



## Especialidades Agendado

ACUPUNTURA, ALERGOLOGIA, AVALIAÇÃO CIRURGIA GERAL VESICULA,  
CARDIOLOGIA, CARDIOLOGIA PEDIATRICA, CIRURGIA CARDIACA,  
CIRURGIA HERNIA, CIRURGIA OFTALMOLOGICA, CIRURGIA ORTOPEDICA,  
CIRURGIA PEDIATRICA, CIRURGIA PLASTICA, CIRURGIA VASCULAR,  
COLOPROCTOLOGIA, DERMATOLOGIA, ENDOCRINOLOGIA,  
ENDOCRINOLOGIA PEDIATRICO, FISIOTERAPIA, UROGINECOLOGICA,  
GASTRO, GASTRO PROCTO, GINECOLOGIA, GINECOLOGIA CIRURGICO,  
GINECOLOGIA INFERTILIDADE, HEMATOLOGIA, HEPATOLOGIA,  
INFECTOLOGIA, MASTOLOGIA, NEFROLOGIA, NEUROLOGIA, NEUROLOGIA  
PEDIATRICO, NUTRIÇÃO, OFTALMOLOGIA, OFTALMOLOGIA RETINA,  
ONCOLOGIA, ORTOPEDIA, ORTOPEDIA JOELHO, ORTOPEDIA MÃO,  
ORTOPEDIA OMBRO, OTORRINO, OTORRINO CIRURGICO, PEQUENA  
CIRURGIA, PNEUMOLOGIA, PROCTOLOGIA, PSIQUIATRIA, REUMATOLOGIA,  
UROLOGIA, VASCULAR, CIRURGIA TORACICA

# Exames Agendados

ANGIOTOMOGRAFIA, AUDIOMETRIA, BLEFAROPLASTIA, BERA, BIOPSIA, CATETERISMO CARDIACO, CAMPIMETRIA, CINTILOGRAFIA, CISTOSCOPIA, COLONOSCOPIA, COLPOSCOPIA, CPRE, DENSITOMETRIA OSSEA, DOPPLER AORTA E ILIACA, DOPPLER ARTERIAL MID, DOPPLER ARTERIAL MMII, DOPPLER ARTERIAL MSE, DOPPLER DE CAROTIDAS + ARTERIAS CEREBRAIS, DOPPLER DE CAROTIDAS E VERTEBRAS, DOPPLER VENOSO MID, DOPPLER VENOSO MIE, DOPPLER VENOSO MMII, ECOCARDIOGRAMA, ECOCARDIOGRAMA FETAL, EED, ELETROENCEFALOGRAMA, ELETRONEUROMIOGRAFIA, ENDOSCOPIA DIGESTIVA, ENEMA OPACO, ESPIROMETRIA, ESTUDO URODINAMICO, HISTEROSSALPINGOGRAFIA, HOLTER 24 HORAS, MAMOGRAFIA, MAPA, MAPEAMENTO DE RETINA, NASOFIBROSCOPIA, PAAF, PETSCAN, POLISSONOGRAMA, RESSONANCIA NUCLEAR MAGNETICA, RETINOGRAMA, TOMOGRAFIA COMPUTADORIZADA, TESTE ERGOMETRICO, USG E YAG LASER

## EXAMES LABORATORIAIS

Período	Janeiro	Fevereiro	Março	Abril	Total
Quantidade	25.245	24.331	26.782	29.233	105.591
Investimento R\$	144.007,10	135.390,29	160.931,24	173.609,54	613.938,17



## REFERÊNCIAS - MÉDIA COMPLEXIDADE

Referências	Nº de atendimentos (consultas/exames/peq . cirurgias)	Nº de Faltas
Ambulatório de Especialidades	8.101	1.248
Conisca	7.848	445
AME Amparo	1.426	241
AME Atibaia	7	2
AME Campinas	29	4
AME Jundiaí	0	2
AME Santa Bárbara D'Oeste	23	3
Unicamp	8	2
Total	17.442	1.947

## REFERÊNCIAS - ALTA COMPLEXIDADE

Referências	Nº de Atendimentos (consultas/exames)	Nº de Faltas
Hospital Regional de Jundiaí	45	9
Hospital Estadual de Sumaré	44	42
Lucy Montoro (Campinas)	0	0
Hospital Boldrini (Campinas)	0	0
Unicamp CAISM (Campinas)	2	2
HM Celso Pierro (PUCC)	34	4
HUSF (Bragança Paulista)	1	0
<b>Total</b>	<b>126</b>	<b>57</b>

## INVESTIMENTO NO AMB. DE ESPECIALIDADES DE SERRA NEGRA

Especialidades	Valores Investidos	Nº atendimentos
Médico Ortopedista	R\$ 27.318,55	717
Médico Oftalmologista	R\$ 54.150,00	1.083
Médico Dermatologista	R\$ 27.220,00	531
Médico Gastroenterologia	R\$ 12.420,00	245
Colposcopia	R\$ 1.500,00	06
Ultrassom	R\$ 72.902,16	1.098
Médico Pequenas Cirurgias	R\$ 41.490,00	281
Médico Psiquiatra	R\$ 30.150,00	670
Médico Otorrino	R\$ 8.560,00	174
ECG Laudado	R\$ 15.328,58	1.078
Aparelho Auditivo	R\$ 51.000,00	30
Médico Cardiologista	R\$ 12.450,00	226
Médico Infectologista	R\$ 1.600,00	20

Especialidades	Valores Investidos	Nº atendimentos
Nefrologia	R\$ 11.640,00	97
Reumatologista	R\$ 11.000,00	160
Neurologia	R\$ 21.440,00	120
Acupuntura Seção	R\$ 25.710,00	857
Mamografia	R\$ 36.635,00	431
Urologia	R\$ 2.700,00	54
Pneumologia	R\$ 3.000,00	57
Hematologia	R\$ 1.540,00	14
Hepatologia	R\$ 550,00	05
Mastologia	R\$ 1.800,00	12
Proctologia	R\$ 2.550,00	17
Endocrinologia	R\$ 5.330,00	118
<b>Total:</b>	<b>R\$ 479.984,29</b>	<b>8.101</b>



## CIRURGIAS ELETIVAS:

### ➤ Hospitais Conveniados com a PMSN (2024):

- HSRL: 47 Cir. Geral
- 02 Cir. Ginecológicas
- 116 Cir. Oftalmológicas
- 02 Cir. Ortopédicas
  
- Hospital Santa Casa de Bragança Paulista: 04 Cir. Ortopédica
  
- Hospital São Camilo: 28 Cir. Oftalmológicas
  
- Hospital Santa Casa de Itapira: 04 Cir. Urológicas
- 06 Cir. Ortopédicas
- 23 Histeroscopias
- 20 Colonoscopia Ambiente Hospitalar
  
- Hospital Santa Casa de Socorro: 05 Cir. Pediátricas
- 27 Cir. Ginecológicas
- 24 Cir. Ortopédicas
- 05 Cir. Laqueaduras
- 05 Cir. Geral
  
- **Total de cirurgias: 318**

## CIRURGIAS ELETIVAS:

---

➤ **Prestadores de Serviços Estaduais (2024):**

- Hospital de Jundiaí: 10 Cirurgias
  - Hospital de Sumaré: 06 Cirurgia
  - Hospital de Piracicaba: 0 Cirurgias
  - Ame Campinas: 01 Cirurgia
- 
- Total de Cirurgias Reguladas: 17

**TOTAL DE CIRURGIAS ELETIVAS**  
**335**

---

## PACIENTES ONCOLÓGICOS:

- Número Total de novos casos: 39
- Encaminhamentos: 38

HC Unicamp	15
Santa Casa de Itatiba	03
ICESP	03
CAISM - Unicamp	04
Hospital São Paulo - UNIFESP	01
Santa Casa de São Paulo	01
HM - CELSO PIERRO	01
Hospital Dr. Waldemar Tebaldi	06
Hospital da Mulher - CRSM	03
Hospital Augusto de Oliveira Camargo	01

CONVÊNIO COM  
**HOSPITAL SANTA  
ROSA DE LIMA**



**SUS**  
Sistema  
Único  
de Saúde



<b>MOVIMENTO SUS ANO 2024</b>	<b>JAN</b>	<b>FEV</b>	<b>MAR</b>	<b>ABR</b>
ATENDIMENTOS PRONTO SOCORRO	5.167	5.775	6.583	5.755
INTERNAÇÕES COVID	0	3	0	0
INTERNAÇÕES OUTRAS PATOLOGIAS	192	162	188	199
CIRURGIAS ORTOPÉDICAS	11	14	17	17
CIRURGIAS GERAIS	35	24	15	17
PARTO CESÁREA	15	18	14	9
PARTO NORMAL	1	1	0	1
TRANSFERÊNCIA DE PACIENTES EM UTI	32	24	18	14

# Despesas - Pronto Socorro

Despesas	Valores
Equipe Médica	R\$ 656.854,17
Equipe Enfermagem	R\$ 71.601,16
Equipe Recepção	R\$ 83.333,50
Equipe Raio X	R\$ 52.226,90
Medicamentos e Insumos	R\$ 126.775,67
Outras despesas Raio X (filme, informática, manutenção,...)	R\$ 35.141,95
Outras Despesas (água, limpeza, luz, manutenção predial, telefone, informática, manutenção equipamentos,...)	R\$ 98.739,66
<b>Total</b>	<b>R\$ 1.124.673,01</b>

As Informações foram fornecidas pela Santa Casa, com a ressalva de que alguns valores são aproximados, haja vista o uso comum de alguns itens, nos demais setores do Hospital (medicação, oxigênio, funcionários,...)

# TRANSPORTE DE PACIENTES



**SUS**  
Sistema  
Único  
de Saúde



# Frota - Transporte Eletivo de Pacientes

VEÍCULO/MODELO	PLACA	ANO
Carro - Sandero	EJN 4238	2019/2020
Carro - Sandero	CRX 0154	2019/2020*
Carro - Spin	EWA 3678	2019/2019
Carro - Spin	FFD 1938	2017/2017
Carro - Gol	FUA 8177	2016/2017
Carro - Gol (Locado)	GBV5E85	2022/2023
Carro - Gol (Locado)	GAC5C74	2022/2023
Carro - Gol (Locado)	FBR9J65	2022/2023
Carro - Gol (Locado)	FCT2B54	2022/2023
Carro - Gol (Locado)	EDD4J43	2022/2023
Van Master -10 lugares	BVV 9468	2019/2020
Van Jumper -15 lugares	DKI 8673	2013/2014
Van Jumper - 15 lugares	DKI 8674	2013/2014
Van Master - 16 lugares	EFR 6346	2019/2020
Van Master - 16 lugares	FYW9A23	2023/2024
Van Master - 16 lugares	EGX7I01	2023/2024
Van Master - 16 lugares	GIS3H01	2023/2024

## Principais rotas

Atibaia	Americana	Barretos	Bauru	Bragança Paulista
Campinas	Itatiba	Jaú	Jundiaí	Mogi Guaçu
Mogi Mirim	Piracicaba	Ribeirão Preto	Sta Bárbara D' Oeste	São Paulo
Sorocaba	Sumaré			



## Transporte Eletivo de pacientes

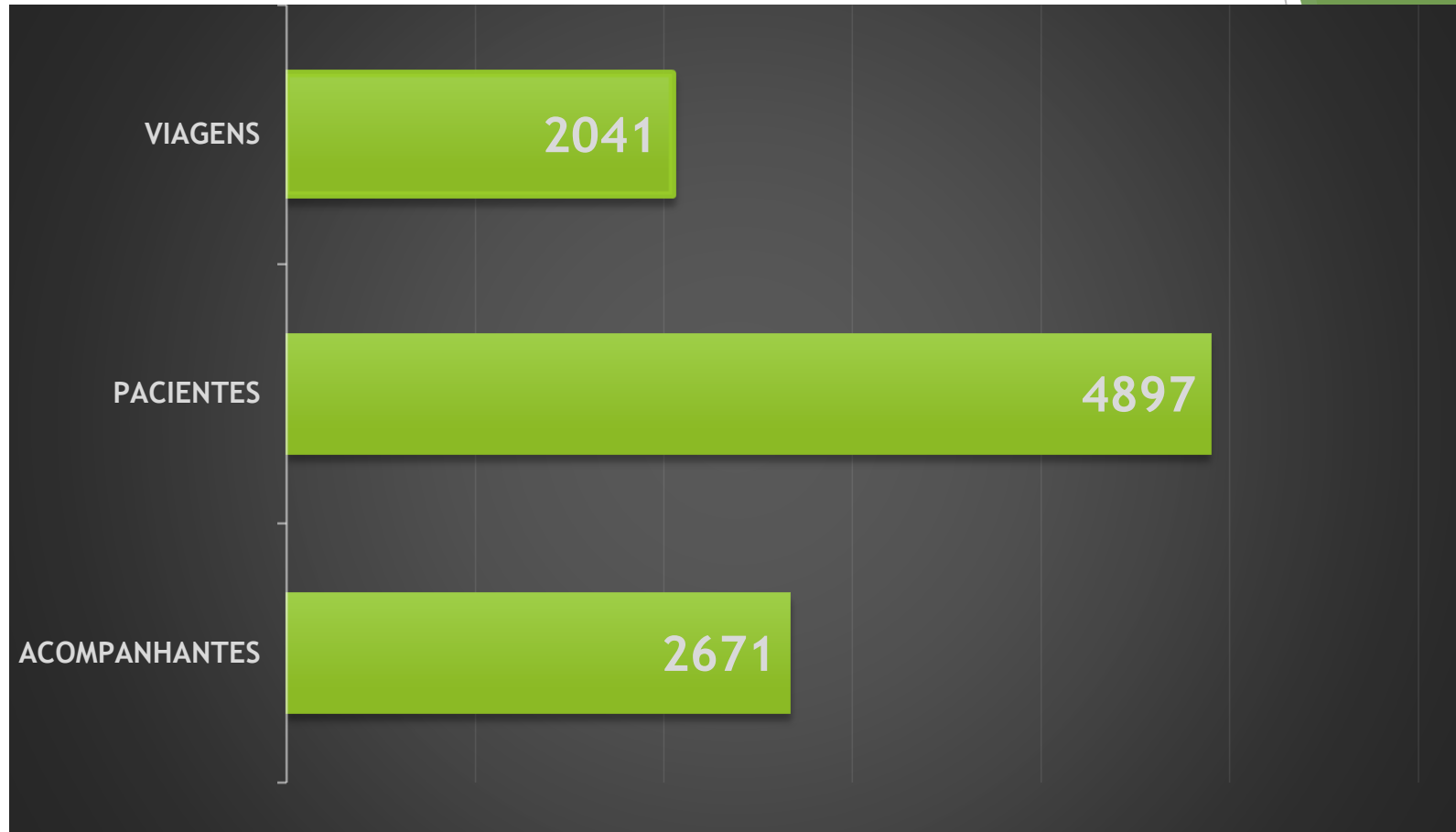

# Frota - Transporte em ambulância

VEÍCULO/MODELO	PLACA	ANO
Renault Master	GBE3A27	2022/2023
Renault Master	FJZ7I94	2022/2022
Renault Master	COG 6869	2019/2020
Renault Master	BYW 2225	2019/2020
Renault Master	DDR 8831	2019/2020
Renault Master	FQC 1368	2014/2015
Peugeot Partner	EZZ 3412	2019/2020
Peugeot Partner	BKU 4499	2019/2020

## Principais rotas

Amparo	Sumaré	Atibaia	Jaú
Barretos	Sta. Barbara	São Paulo	
Campinas	Jundiai	Bragança P.	

## Ocorrências Ambulâncias - 2024

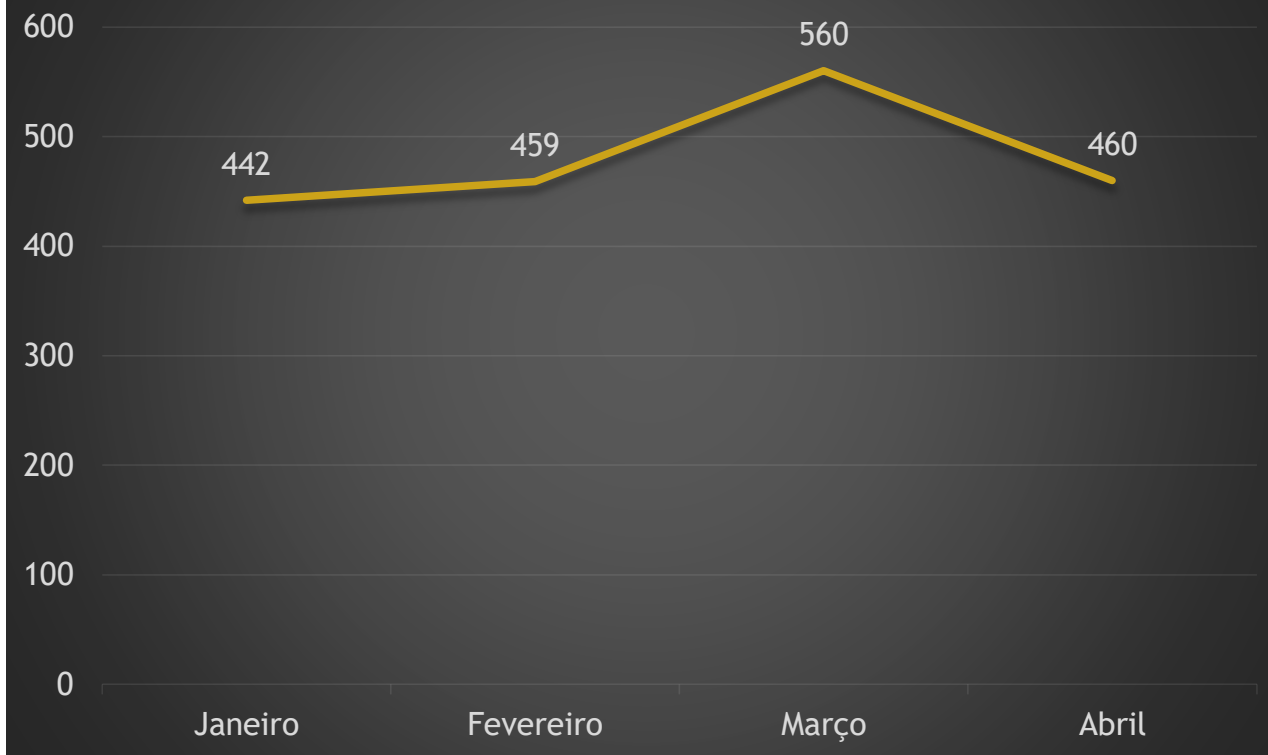

## INVESTIMENTOS:

Manutenção da Frota : R\$ 144.460,06

Pneus : R\$ 46.140,00

Combustível : R\$ 178.927,65

Diárias: R\$ 37.640,00

Rastreamento : R\$ 5.238,00

Transporte Terceirizado : R\$ 302.103,41

Alimentação Marmitas : R\$ 36.614,50

Total: R\$ 751.123,62

## Valor das Diárias

Destino	Valor
Bragança Paulista, Campinas, Mogi Guaçu, Mogi Mirim, Sumaré	R\$ 40,00
Atibaia, Jundiaí, Piracicaba, Santa Barbara, São João da Boa Vista, Sorocaba	R\$ 50,00
São Paulo	R\$ 70,00
Jaú, Ribeirão Preto	R\$ 80,00
Bauru, Barretos	R\$ 100,00

Alguns destinos, como Barretos, dependendo do tipo de veículo utilizado na viagem, é fornecido valor extra para abastecimento.

# VIGILÂNCIA AMBIENTAL



**SUS**  
Sistema  
Único  
de Saúde



# **TRABALHOS DIÁRIOS CONTRA AS ARBOVIROSES**

**(DENGUE, ZIKA, CHIKUNGUNYA, FEBRE AMARELA)**

- ✓ Visitas a Imóveis, Pontos Estratégicos, Imóveis Especiais, Atendimento a Denúncias.
- ✓ TOTAL: 9.398 visitas.
- ✓ Amostras coletadas: 1.025
- ✓ Aplicação de larvicida em 899 imóveis nas áreas de risco – equipamento veicular

## **Atendimento a Denúncias de Escorpiões e Vacina de Raiva.**

- ✓ Denúncias de escorpiões nas residências : 16
- ✓ Escorpiões Coletados em residências: 13
- ✓ Escorpiões Coletados no cemitério: 2.022
- ✓ Vacinas contra a raiva realizadas no pet container: 165

## **Castração Animal**

- ✓ Animais agendados: 350
- ✓ Faltas: 105
- ✓ Castrados: 245 (92 caninos e 153 felinos)

## **Doença de Chagas**

- ✓ Total de visitas: 83 imóveis
- ✓ Total de população rural visitada: 235





# VIGILÂNCIA EPIDEMIOLÓGICA



**SUS**  
Sistema  
Único  
de Saúde

# ALERTÀ

Agravos Ocorridos - Confirmados 01/01/2024 á 30/04/2024		Quantidade
ACIDENTE DE TRABALHO		2
ACIDENTE DE TRABALHO POR EXPOSIÇÃO À MATERIAL BIOLÓGICO		1
ACIDENTE POR ANIMAIS PEÇONHENTOS		47
ATENDIMENTO ANTIRRÁBICO		61
COVID- 19		485
DENGUE		129
FEBRE AMARELA		1
HEPATITES VIRAIS		1
HIV		2
ILTB (PESSOA SUSCETIVEL A DESENVOLVER TB)		2
INTOXICAÇÃO EXÓGENA	ACIDENTAL TENT. SUIC	17
EPIZOOTIAS		2
MENINGITE NÃO ESPECIFICADA		1
SIFILIS	ADQUIRIDA	3
SUICIDIO/ÓBITO		1

Agravos Ocorridos - Confirmados 01/01/2024 á 30/04/2024		Quantidade
SURTOS	COVID	1
	PÉ MÃO BOCA	
	VARICELA	
	DIARREIA	
TUBERCULOSE		1
VIOLÊNCIA AUTOPROVOCADA	AUTOMUTILAÇÃO	34
	AFOGAMENTO	
	ENFORCAMENTO	
	ENTORPECENTES	
	QUÍMICO	
	LIMPEZA	
	RATICIDA	
	EXOGENA	
MEDICAMENTOSA		
VIOLÊNCIAS	MULHER	7
	SEXUAL	5
TOTAL		805

## ÓBITOS E NASCIDOS VIVOS

TOTAL DE ÓBITOS	TOTAL DE NASCIDOS VIVOS
53	57

## EXAMES TANATOPRÓXICOS

EXAMES REALIZADOS	QUANTIDADE
EXAMES TANATORÓXICOS REALIZADOS	6

# VIGILÂNCIA SANITÁRIA



**SUS**  
Sistema  
Único  
de Saúde



## **DADOS DAS AÇÕES DE VIGILÂNCIA**

<b>CADASTRO DE ESTABELECIMENTOS, ABERTURA DE EMPRESA / LICENÇA INICIAL</b>	<b>17</b>
<b>SOLICITAÇÃO DE RENOVAÇÃO DE LICENÇA DE FUNCIONAMENTO</b>	<b>48</b>
<b>LICENÇAS SANITÁRIAS EMITIDAS</b>	<b>35</b>
<b>PROCEDIMENTOS REALIZADOS – SIVISA</b>	<b>59</b>
<b>ATENDIMENTO A DENÚNCIAS</b>	<b>21</b>
<b>AMOSTRAS DE ÁGUA DO SISTEMA PÚBLICO DE ABASTECIMENTO COLETADAS E ENVIADAS AO IAL</b>	<b>48</b>
<b>ANÁLISE DE ÁGUA DOS FONTANÁRIOS PÚBLICOS (incluindo recoleta)</b>	<b>54</b>

# INDICADORES COVID-19



**SUS**  
Sistema  
Único  
de Saúde

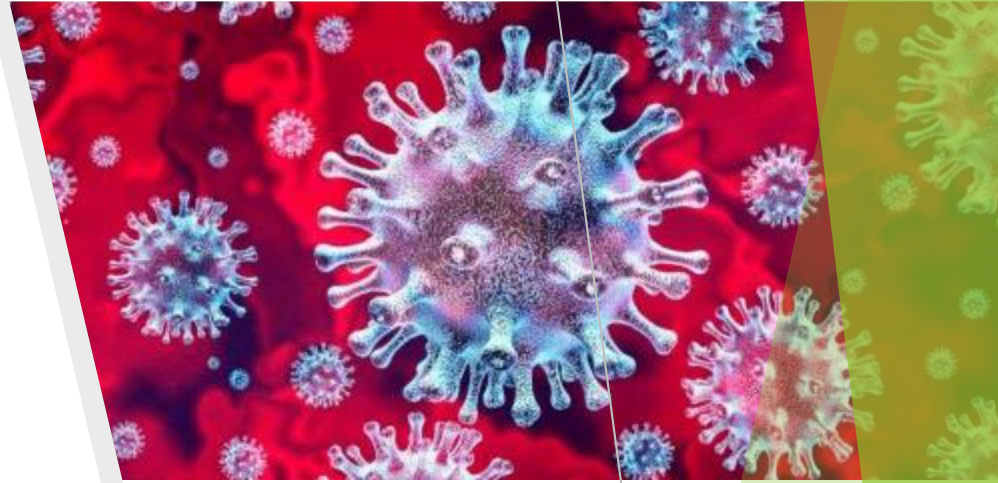
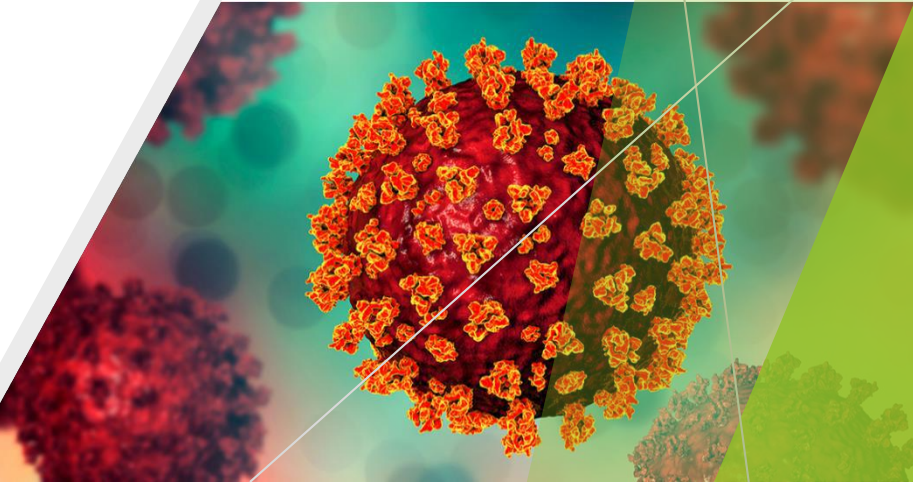

# COVID-19

CASOS NOTIFICADOS COVID 2024	QUANTIDADE
<b>CASOS NOTIFICADOS</b>	1.415
CASOS DESCARTADOS	931
CASOS CONFIRMADOS	484
ÓBITOS EM CASOS CONFIRMADOS	1
CASOS CONFIRMADOS HOSPITALIZADOS	4



Obrigado pela  
participação!

**Secretaria Municipal de Saúde de Serra Negra**