

Prestação de contas das aplicações do Fundo Municipal de Saúde e Gestão em Saúde

Audiência Pública 3º Quadrimestre 2.024
Referência – Setembro a Dezembro

Secretaria Municipal de Saúde de Serra Negra



**PREFEITURA MUNICIPAL DA ESTÂNCIA TURÍSTICA HIDROMINERAL DE
SERRA NEGRA - SP**

Audiência Pública da Secretaria de Saúde

3º Quadrimestre/2024



BALANÇO FINANCEIRO



SUS
Sistema
Único
de Saúde





Prefeitura Municipal de Serra Negra

Praça Jonh F. Kennedy, s/n

44847663/0001-11

Saúde Exercício: 2024

Anexo I

Período: 01/09/2024 até 31/12/2024

Receitas de Impostos

R\$ 1

Base de Cálculo para Aplicação em Saúde

Discriminação	Previsão Inicial do Exercício	Previsão Atualizada do Exercício	Arrecadação até o Período
A) RECEITAS TOTAIS DE IMPOSTOS E TRANSFERÊNCIAS			
PROPRIOS	56.933.000,00	56.933.000,00	53.184.954,50
IMPOSTOS	47.458.000,00	47.458.000,00	47.638.538,50
11125001 - IPTU - PRINCIPAL	29.200.000,00	29.200.000,00	27.743.709,56
11125301 - ITBI-"INTER VIVOS"-PRINCIPAL	3.000.000,00	3.000.000,00	3.502.346,11
11130311 - IRRF-TRABALHO-PRINCIPAL	2.600.000,00	2.600.000,00	3.357.970,02
11130321 - IRRF- CAPITAL - PRINCIPAL	18.000,00	18.000,00	18.783,87
11130341 - IRRF- OUTROS RENDIMENTOS-PRINCIPAL	1.140.000,00	1.140.000,00	1.341.588,74
11145111 - ISSQN - PRINCIPAL	11.500.000,00	11.500.000,00	11.674.140,20
DÍVIDA ATIVA DE IMPOSTOS	4.810.000,00	4.810.000,00	3.328.898,61
11125003 - IPTU - DIVIDA ATIVA	4.300.000,00	4.300.000,00	3.077.009,40
11125303 - ITBI-"INTER VIVOS"- DIVIDA ATIVA	10.000,00	10.000,00	62.679,33
11145113 - ISSQN - DIVIDA ATIVA	500.000,00	500.000,00	189.209,88
JUROS E MULTAS DE IMPOSTOS E DE DÍVIDA ATIVA DE IMPOSTOS	4.665.000,00	4.665.000,00	2.217.517,39
11125002 - IPTU - MULTAS E JUROS	70.000,00	70.000,00	72.801,23
11125004 - IPTU- DIVIDA ATIVA MULTAS JUROS	3.970.000,00	3.970.000,00	1.920.038,30
11125302 - ITBI-"INTER VIVOS"-MULTAS E JUROS	15.000,00	15.000,00	14.061,63
11125304 - ITBI-"INTER VIVOS"-DIVIDA ATIVA MULTAS JUROS	10.000,00	10.000,00	3.287,24
11145112 - ISSQN -MULTAS E JUROS	100.000,00	100.000,00	64.130,63
11145114 - ISSQN -DIVIDA ATIVA MULTAS JUROS	500.000,00	500.000,00	143.198,36
TRANSFERÊNCIAS	59.690.000,00	59.690.000,00	64.255.482,58
FEDERAIS	33.070.000,00	33.070.000,00	37.040.085,12
17115111 - COTA-PARTE DO FPM- COTA MENSAL - PRINCIPAL	33.000.000,00	33.000.000,00	36.986.678,86
17115201 - COTA-PARTE DO IMP. PROPRIED.TERRIT.RURAL - PRINCIPAL	70.000,00	70.000,00	53.406,26
ESTADUAIS	26.620.000,00	26.620.000,00	27.215.397,46
17215001 - COTA-PARTE DO ICMS – PRINCIPAL	17.500.000,00	17.500.000,00	19.208.478,35
17215101 - COTA-PARTE DO IPVA – PRINCIPAL	9.000.000,00	9.000.000,00	7.861.766,96
17215201 - COTA-PARTE DO IPI – MUNICÍPIOS – PRINCIPAL	120.000,00	120.000,00	145.152,15
TOTAL DE RECEITAS	116.623.000,00	116.623.000,00	117.440.437,08



Prefeitura Municipal de Serra Negra

Praça Jonh F. Kennedy, s/n

44847663/0001-11

Saúde Exercício: 2024

Anexo II

Período: 01/09/2024 até 31/12/2024

Relatório das Receitas Vinculadas da Saúde

R\$ 1

Fonte Recurso	Cód. Aplic.	Classificação Econômica da Receita	Previsão Inicial do Exercício	Previsão Atualizada do Exercício	Arrecadação até o Período
RECEITAS VINCULADAS					
RECEITAS VINCULADAS					
02	TRANSFERÊNCIAS E CONVÊNIOS ESTADUAIS-VINCULADOS		1.800.000,00	1.800.000,00	1.871.957,28
	300	001 SAÚDE - TRANSF. ESTADUAIS	300.000,00	300.000,00	709.777,64
02	300	001 17245001 - TRANSF.CONV.ESTADOS E DF PARA SUS-PRINCIPAL	300.000,00	300.000,00	709.777,64
	300	034 INVESTIMENTOS ESTADUAL	1.500.000,00	1.500.000,00	0,00
02	300	034 24225001 - TRANSF.CONV.ESTADOS PARA SUS-PRINCIPAL	1.500.000,00	1.500.000,00	0,00
	300	046 ESPAÇO SAÚDE NOVA SERRA NEGRA	0,00	0,00	415.000,00
02	300	046 24229901 - OUTRAS TRANSF.CONV.EST/DFSUA ENTID.-PRINCIPAL	0,00	0,00	415.000,00
	302	022 PROGRAMA TABELA SUS PAULISTA	0,00	0,00	747.179,64
02	302	022 17245001 - TRANSF.CONV.ESTADOS E DF PARA SUS-PRINCIPAL	0,00	0,00	747.179,64
05	TRANSFERÊNCIAS E CONVÊNIOS FEDERAIS-VINCULADOS		7.885.000,00	7.885.000,00	8.084.089,37
	300	047 TRANSF.DIGITAL DO SUS	0,00	0,00	44.996,00
05	300	047 17135051 - TRANS.SUS- BLOCO MANUT.-GESTÃO SUS-PRINCIPAL	0,00	0,00	44.996,00
	301	000 ATENÇÃO BÁSICA-Conv./entidades/fundos	2.570.000,00	2.570.000,00	3.757.592,64
05	301	000 17135011 - TRANS.SUS-BLOCO MANUT.ATEN.PRIMÁRIA-PRINCIPAL	2.570.000,00	2.570.000,00	3.757.592,64
	302	000 ATENÇÃO DE MÉDIA/ALTA COMPLEX.AMBUL/HOSP	3.150.000,00	3.150.000,00	2.622.797,67
05	302	000 17135021 - TRANS.SUS-BLOCO MANUT.ATEN.ESPEC.-PRINCIPAL	3.150.000,00	3.150.000,00	2.622.797,67
	303	000 VIGILÂNCIA EM SAÚDE-Convênios/entidades/	50.000,00	50.000,00	130.916,03
05	303	000 17135031 - TRANS.SUS-BLOCO MANUT-VIGILÂNCIA SAÚDE-PRINCIPAL	50.000,00	50.000,00	130.916,03
	304	000 ASSISTÊNCIA FARMACÊUTICA-Convênios/entid	255.000,00	255.000,00	133.453,02
05	304	000 17135041 - TRANS.SUS- BLOCO MANUT.-ASSIST.FARMAC.-PRINCIPAL	255.000,00	255.000,00	133.453,02
	313	000 TRANSF.GOV.FEDERAL DEST.VENC.ACS E ACE	1.010.000,00	1.010.000,00	815.288,80
05	313	000 17135011 - TRANS.SUS-BLOCO MANUT.ATEN.PRIMÁRIA-PRINCIPAL	830.000,00	830.000,00	666.464,00
05	313	000 17135031 - TRANS.SUS-BLOCO MANUT-VIGILÂNCIA SAÚDE-PRINCIPAL	180.000,00	180.000,00	148.824,80
	370	000 GRUPO IMPLEMENT.PISO SALARIAL ENFERMAGEM	850.000,00	850.000,00	579.045,21
05	370	000 17135051 - TRANS.SUS- BLOCO MANUT.-GESTÃO SUS-PRINCIPAL	850.000,00	850.000,00	579.045,21
APLICAÇÕES FINANCEIRAS					
01	TESOURO		0,00	0,00	42.273,33
	310	000 SAÚDE-GERAL	0,00	0,00	42.273,33
01	310	000 13210101 - REMUNERAÇÃO DE DEPÓSITOS BANCÁRIOS - PRINCIPAL	0,00	0,00	42.273,33



Prefeitura Municipal de Serra Negra

Praça Jonh F. Kennedy, s/n

44847663/0001-11

Saúde Exercício: 2024

Anexo II

Período: 01/09/2024 até 31/12/2024

Relatório das Receitas Vinculadas da Saúde

R\$ 1

Fonte Recurso	Cód. Aplic.	Classificação Econômica da Receita	Previsão Inicial do Exercício	Previsão Atualizada do Exercício	Arrecadação até o Período
RECEITAS VINCULADAS					
APLICAÇÕES FINANCEIRAS					
02		TRANSFERÊNCIAS E CONVÊNIOS ESTADUAIS-VINCULADOS	400.000,00	400.000,00	571.131,23
	300 001	SAÚDE - TRANSF. ESTADUAIS	400.000,00	400.000,00	571.131,23
02	300 001	13210101 - REMUNERAÇÃO DE DEPÓSITOS BANCÁRIOS - PRINCIPAL	400.000,00	400.000,00	571.131,23
05		TRANSFERÊNCIAS E CONVÊNIOS FEDERAIS-VINCULADOS	175.000,00	175.000,00	501.003,75
	301 000	ATENÇÃO BÁSICA-Conv./entidades/fundos	175.000,00	175.000,00	497.557,67
05	301 000	13210101 - REMUNERAÇÃO DE DEPÓSITOS BANCÁRIOS - PRINCIPAL	175.000,00	175.000,00	497.557,67
	312 000	RECURSOS PARA COMBATE AO CORONAVIRUS	0,00	0,00	3.446,08
05	312 000	13210101 - REMUNERAÇÃO DE DEPÓSITOS BANCÁRIOS - PRINCIPAL	0,00	0,00	3.446,08
SUBTOTAL DAS RECEITAS			10.260.000,00	10.260.000,00	11.070.454,96
TOTAL:			10.260.000,00	10.260.000,00	11.070.454,96

Recursos Federais



PREFEITURA MUNICIPAL DA ESTÂNCIA TURÍSTICA HIDROMINERAL DE SERRA

Rua Nossa Senhora do Rosário, 630

44.847.663/0001-11

Exercício: 2024

EMPENHOS DE 01/09/2024 ATÉ 31/12/2024

Page 1

PERÍODO DE 01/09/2024 ATÉ 31/12/2024

Tipo	Local	Funcional	Categoria	FR	Ficha	C.A.	Empenhada	Liquidada	Paga	A Pagar
NV	011101	10.122.0021.2040.0000	3.1.90.16.00	0.05.12	238	370-000	199.507,59	199.507,59	199.507,59	0,00
NV	011101	10.301.0021.2018.0000	3.1.90.11.00	0.05.14	251	313-000	144.284,19	144.284,19	202.065,92	-57.781,73
NV	011101	10.301.0021.2018.0000	3.3.90.30.00	0.05.14	253	301-000	26.860,61	135.985,77	176.952,27	-150.091,66
	011101	10.301.0021.2018.0000	3.3.90.30.00	0.05.14	364	301-312	10.816,38	18.612,38	33.728,38	-22.912,00
	011101	10.301.0021.2018.0000	3.3.90.30.00	0.05.23	365	800-311		601,08	601,08	-601,08
	011101	10.301.0021.2018.0000	3.3.90.30.00	0.05.23	371	800-325	47,22	8.929,94	53.800,00	-53.752,78
	011101	10.301.0021.2018.0000	3.3.90.30.00	0.05.23	373	800-328	12,74	22.660,40	28.374,60	-28.361,86
	011101	10.301.0021.2018.0000	3.3.90.30.00	0.05.23	420	800-325	0,00			0,00
	011101	10.301.0021.2018.0000	3.3.90.30.00	0.05.23	420	800-333	171.902,00	200.000,00	200.000,00	-28.098,00
NV	011101	10.301.0021.2018.0000	3.3.90.39.00	0.05.14	255	301-000	88.405,11	117.289,36	114.246,15	-25.841,04
	011101	10.301.0021.2018.0000	3.3.90.39.00	0.05.23	372	800-327	234.322,68	178.253,20	178.253,20	56.069,48
NV	011101	10.301.0021.2018.0000	4.4.90.52.00	0.05.14	256	301-000	63.860,66	55.408,14	27.462,74	36.397,92
	011101	10.301.0021.2018.0000	4.4.90.52.00	0.05.14	387	301-316	-17.084,00			-17.084,00
	011101	10.301.0021.2018.0000	4.4.90.52.00	0.05.23	438	800-336	2.314,29	13.564,63	13.564,63	-11.250,34
	011101	10.301.0021.2018.0000	4.4.90.52.00	0.05.14	439	800-337	25.544,05	25.544,05	25.544,05	0,00
NV	011101	10.302.0021.2028.0000	3.3.50.41.00	0.05.12	261	370-000	85.443,06	102.778,57	86.146,07	-703,01
	011101	10.302.0021.2028.0000	3.3.90.30.00	0.05.14	392	302-000	147.618,34	133.802,24	113.649,00	33.969,34
NV	011101	10.302.0021.2028.0000	3.3.90.39.00	0.05.14	264	302-000	163.542,17	164.420,41	160.740,91	2.801,26
NV	011101	10.302.0021.2028.0000	3.3.90.39.00	0.05.14	265	302-011	72.945,48	402.974,80	402.974,80	-330.029,32
	011101	10.302.0021.2028.0000	3.3.90.39.00	0.05.23	366	800-329	183.404,14	183.404,14	183.404,14	0,00
	011101	10.302.0021.2028.0000	3.3.90.39.00	0.05.23	368	800-321	115.042,29	361.393,72	366.043,72	-251.001,43
	011101	10.302.0021.2028.0000	3.3.90.39.00	0.05.23	369	800-324	184.742,40	184.742,40	184.742,40	0,00
	011101	10.302.0021.2028.0000	3.3.90.39.00	0.05.14	384	302-019	19.547,20	1.206,39	1.206,39	18.340,81
	011101	10.302.0021.2028.0000	3.3.90.39.00	0.05.14	385	302-020	18.985,56			18.985,56
	011101	10.302.0021.2028.0000	3.3.90.39.00	0.05.23	421	800-334		135.419,52	135.419,52	-135.419,52
NV	011101	10.303.0021.2027.0000	3.3.90.30.00	0.05.14	271	304-000	27.310,46	31.974,26	67.208,42	-39.897,96
	011101	10.303.0021.2027.0000	3.3.90.30.00	0.05.14	362	304-003		718,00	718,00	-718,00
NV	011101	10.304.0021.2021.0000	3.1.90.11.00	0.05.14	272	313-000	143.359,38	143.359,38	143.359,38	0,00
NV	011101	10.304.0021.2021.0000	3.3.90.30.00	0.05.14	273	303-000	252,00	252,00	252,00	0,00
NV	011101	10.304.0021.2021.0000	3.3.90.39.00	0.05.14	274	303-000	36.206,58	10.642,45	24.971,00	11.235,58
NV	011101	10.304.0021.2021.0000	4.4.90.52.00	0.05.14	275	303-000	0,00	529,26	15.019,26	-15.019,26
TOTAL							2.149.192,58	2.978.258,27	3.139.955,62	-990.763,04

Recursos Estaduais



PREFEITURA MUNICIPAL DA ESTÂNCIA TURÍSTICA HIDROMINERAL DE SERRA

Rua Nossa Senhora do Rosário, 630

44.847.663/0001-11

Exercício: 2024

EMPENHOS DE 01/09/2024 ATÉ 31/12/2024

Page 1

PERÍODO DE 01/09/2024 ATÉ 31/12/2024

Tipo	Local	Funcional	Categoria	FR	Ficha	C.A.	Empenhada	Liquidada	Paga	A Pagar
NV	011101	10.301.0021.1009.0000	4.4.90.51.00	0.02.23	249	300-034	-276.000,00	457.012,63	457.012,63	-733.012,63
NV	011101	10.301.0021.2018.0000	3.3.90.30.00	0.02.12	252	300-001	1.366,44	40.112,30	95.115,89	-93.749,45
	011101	10.301.0021.2018.0000	3.3.90.30.00	0.02.12	355	801-001	116,49	905,79	905,79	-789,30
	011101	10.301.0021.2018.0000	3.3.90.30.00	0.02.23	380	801-001	4.734,49	198.122,04	337.776,72	-333.042,23
	011101	10.301.0021.2018.0000	3.3.90.30.00	0.02.23	416	801-007	364.228,62	364.228,62	340.799,42	23.429,20
NV	011101	10.301.0021.2018.0000	3.3.90.39.00	0.02.12	254	300-001	1.492,50	16.761,50	11.315,00	-9.822,50
	011101	10.301.0021.2018.0000	3.3.90.39.00	0.02.23	415	801-007	5.000.000,00	4.573.878,17	4.573.878,17	426.121,83
NV	011101	10.302.0021.2028.0000	3.3.90.30.00	0.02.12	262	300-001	76.019,37	75.179,37	58.747,14	17.272,23
	011101	10.302.0021.2028.0000	3.3.90.30.00	0.02.23	356	300-038		0,42	0,42	-0,42
	011101	10.302.0021.2028.0000	3.3.90.30.00	0.02.23	358	801-005		1,33	1,33	-1,33
	011101	10.302.0021.2028.0000	3.3.90.39.00	0.02.12	354	302-016	268.161,39	268.161,89	268.161,89	-0,50
	011101	10.302.0021.2028.0000	3.3.90.39.00	0.02.23	359	801-002	645.446,32	645.446,32	645.446,32	0,00
	011101	10.302.0021.2028.0000	3.3.90.39.00	0.02.23	360	801-001	466.973,49			466.973,49
	011101	10.302.0021.2028.0000	3.3.90.39.00	0.02.23	440	302-022	444.000,00	185.000,00	185.000,00	259.000,00
	011101	10.302.0021.2056.0000	3.3.90.39.00	0.02.12	361	302-015	6.885,50	6.885,50	6.885,50	0,00
TOTAL							7.003.424,61	6.831.695,88	6.981.046,22	22.378,39

ATENÇÃO BÁSICA



SUS
Sistema
Único
de Saúde



Saúde da Família

EQUIPES VINCULADAS AOS PROGRAMAS DO MINISTÉRIO DA SAÚDE

EQUIPES SAÚDE DA FAMÍLIA - 40 HORAS	10
EQUIPE SAÚDE BUCAL (ODONTO) - 40 HORAS	5
EQUIPE SAÚDE BUCAL (ODONTO) - 20 HORAS	7
E-MULTI AMPLIADA	1

Saúde Bucal 40 horas	Saúde Bucal 20 horas
ESF Alto da Palmeiras	ESF Três Barras (2 equipes)
ESF São Luiz	ESF Nova Serra Negra (2 equipes)
ESF Firmino	ESF Serra e Salto I
ESF Centro	
ESF Refúgio da Serra	
ESF Vila Dirce	

ESF ALTO DAS PALMEIRAS

Serviços	Nº de Atendimentos	Nº DE FALTAS
Médico Clínico	2.580	191
Médico Pediatra	344	96
Médico Ginecologista	171	81
Atendimentos de Enfermagem	1.876	25
Visitas Domiciliares	60	-

ESF SÃO LUIZ

Serviços	Nº de Atendimentos	Faltas
Médico Clínico	3.912	648
Médico Pediatra	329	68
Médico Ginecologista	190	69
Atendimentos de Enfermagem	2.146	93

Visitas Domiciliares

97

-

ESF SERRA E SALTO

Serviços	Nº de Atendimentos	Faltas
Médico Clínico	1.653	220
Médico Pediatra	178	20
Médico Ginecologista	39	14
Atendimentos de Enfermagem	638	13
Visitas Domiciliares	25	-

ESF TRÊS BARRAS

Serviços	Nº de Atendimentos	Faltas
Médico Clínico	1.685	254
Médico Pediatra	172	32
Médico Ginecologista	42	15
Atendimentos de Enfermagem	876	34
Visitas Domiciliares	30	-

ESF DR.FIRMINO CAVENAGHI

Serviços	Nº de Atendimentos	Faltas
Médico Clínico	4.097	764
Médico Pediatra	301	87
Médico Ginecologista	494	144
Atendimentos de Enfermagem	2.674	90
Visitas Domiciliares	57	-

ESF LIONS

Serviços	Nº de Atendimentos	Faltas
Médico Clínico	2.717	385
Médico Pediatra	400	124
Médico Ginecologista	632	186
Atendimentos de Enfermagem	1.662	12
Visitas Domiciliares	41	-

ESF VILA DIRCE

Serviços	Nº de Atendimentos	Faltas
Médico Clínico	1.996	404
Médico Pediatra	246	65
Médico Ginecologista	208	69
Atendimentos de Enfermagem	1.297	17
Visitas Domiciliares	51	-

ESF REFÚGIO DA SERRA

Serviços	Nº de Atendimentos	Faltas
Médico Clínico	3.071	592
Médico Pediatra	292	71
Médico Ginecologista	222	65
Atendimentos de Enfermagem	883	42
Visitas Domiciliares	52	-

ESF NOVA SERRA NEGRA

Serviços	Nº de Atendimentos	Faltas
Médico Clínico	1.441	381
Médico Pediatra	208	82
Médico Ginecologista	148	63
Atendimentos de Enfermagem	1.500	123
Visitas Domiciliares	41	-

Balanço Atenção Básica

Serviços	Nº de Atendimentos	Nº de Faltas	% de Faltas
Médico Clínico	23.152	3.839	16,58%
Médico Pediatra	2.661	645	24,23%
Médico Ginecologista	3.147	706	22,43%
Atendimentos de Enfermagem	13.552	439	3,23%
Visitas Domiciliares	454	-	-

SAÚDE BUCAL

**BRASIL
SORRIDENTE**

SAÚDE BUCAL LEVADA A SÉRIO



SUS

Sistema
Único
de Saúde

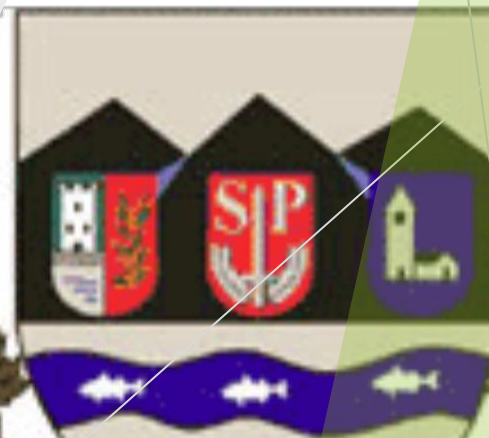

Serviços	Atendimentos (agendados + urgências)	Faltas
USF Alto das Palmeiras	615	272
USF São Luiz	799	19
USF Bairro da Serra	234	93
USF Três Barras	512	24
USF Firmino	1.139	48
USF Centro	890	213
USF Vila Dirce	941	165
USF Refúgio da Serra	622	21
USF Nova Serra Negra	727	87
Total	6.479	942

ODONTOLOGIA CONISCA - CEO

Especialidade	Agendados	Faltas (1ª consulta)
Endodontia	42	9
Cirurgia Buco Maxilo Facial	62	5
Prótese Dentária	0	0
Periodontia	5	0
Pacientes Especiais	5	1
Odontopediatria	8	0
TOTAL	122	15

Serviços Odontológicos Especializados Terceirizados

Especialidade	Agendados
Endodontia	158
Prótese Dentária	133
Cirurgia Buco Maxilo Facial	112
Periodontia	43
Odontopediatria	59
TOTAL	505



IMUNIZAÇÃO



SUS
Sistema
Único
de Saúde



Cobertura Vacinal Setembro à Dezembro/2024

Tipo de vacina:	Idade:	Intervalo:	Cobertura:
BCG	Ao nascer	Dose Única	52
Hepatite B	Ao nascer	Dose Única	48
Penta	2 M	1º Dose	49
VIP	2 M	1º Dose	50
Pneumo 10	2 M	1º Dose	48
Rotavírus	2 M	1º Dose	52
MenC/ACWY	3 M	1º Dose	48
Penta (DTP/Hib/HB)	4 M	2º Dose	55
VIP	4 M	2º Dose	57
Pneumo 10	4 M	2º Dose	54
Rotavírus	4 M	2º Dose	53
MenC/ACWY	5 M	2º Dose	47
Penta (DTP/Hib/HB)	6 M	3º Dose	58
VIP	6 M	3º Dose	57
SCR	6 M	Dose 0	-
Febre Amarela	9 M	1º Dose	121
SCR	12 M	1º Dose	68
Pneumo 10	12 M	Reforço	77
MenC/ACWY	12 M	Reforço	57
DTP	15 M	1º Reforço	50
VOP	15 M	1º Reforço	30
Hepatite A	15 M	Dose Única	87

Cobertura Vacinal Setembro à Dezembro/2024

Tipo de vacina:	Idade:		Intervalo:	Cobertura:
DTP	4 anos		2º Reforço	63
VOP	4 anos		2º Reforço	58
Febre Amarela	4 anos		Reforço	130
HPV	9/14 anos		2 doses - intervalo 6 M	80
Meningo ACWY	11/14 anos		Dose Única	24
dT	15 anos		Reforço a cada 10 anos)	43
dTpa	Gestante		1 dose a cada gestação (20º semana)	104
Triplíce Viral (SCR)	20/29 anos		2 Doses	17
Tríplice Viral (SCR)	30/59 anos		Dose Única	52
Hepatite B	20/59 anos		3 Doses	218
dT	20/59 anos		Reforço a cada 10 anos	124
Febre Amarela	20/59 anos		Dose Única	229
Hepatite B	60 anos		3 Doses	85
dT	60 anos		Reforço a cada 10 anos	60

Vacinação - Covid-19	Doses Quadrimestre
1º Dose	60
2º Dose	22
3º Dose	11
Dose única	0
Dose adicional	0
Dose Reforço Único	116
TOTAL	209

CENTRO DE SAÚDE DA MULHER



SUS
Sistema
Único
de Saúde



CENTRO DE SAÚDE DA MULHER		
Serviços	Nº. de Atendimentos	Faltas
Colposcopia	22	2
Médico Ginecologista/Obstetra	1.515	385
Atendimentos de Enfermagem	250	2

Serviços	Nº. de Atendimentos
Ultrassonografias destinadas à Saúde da Mulher	883

PROJETOS
COMPLEMENTARES À
ATENÇÃO BÁSICA



SUS
Sistema
Único
de Saúde



PROJETO CURATIVOS ATRAVES DE LASER

Projeto desenvolvido na Unidade de Saúde Lions - Centro.

Avaliações e tratamento de feridas crônicas com tecnologia laser

73 sessões

PROJETO CRIANDO ASAS

Unidade	Participantes
Palmeiras	81
São Luiz	
Serra e Salto I	
Três Barras	
Firmino	
Lions	
Vila Dirce	
Refúgio	
Nova Serra Negra	
TOTAL	

ATENÇÃO DOMICILIAR

Especialidades	Nº de Pacientes Atendidos
Fonoaudiologia	44
Nutrição	427
Fisioterapia	580

EQUIPE E-MULTI



SUS
Sistema
Único
de Saúde



E-Multi

Especialidades	Nº de Pacientes Atendidos	Nº de atendimentos
Psicologia	794	3.925
Nutrição	863	2.247

CENTRO DE FISIOTERAPIA



SUS

Sistema
Único
de Saúde



Serviços	Nº de Atendimentos	Faltas
Atendimento Fisioterapêutico	5.058	1.966
Atendimento Fisioterapêutico Domiciliar	1.803	-
Incidências Patológicas: (Ambulatório)		
Trauma	595	195
Respiratória	25	6
Neurológica	189	88
Tratamento Conservador	4.249	1.680
Incidências Patológicas: (Domiciliar)		
Trauma	122	-
Respiratória	232	-
Neurológica	825	-
Tratamento Conservador	624	-

CAPS - Centro de Atenção Psicossocial

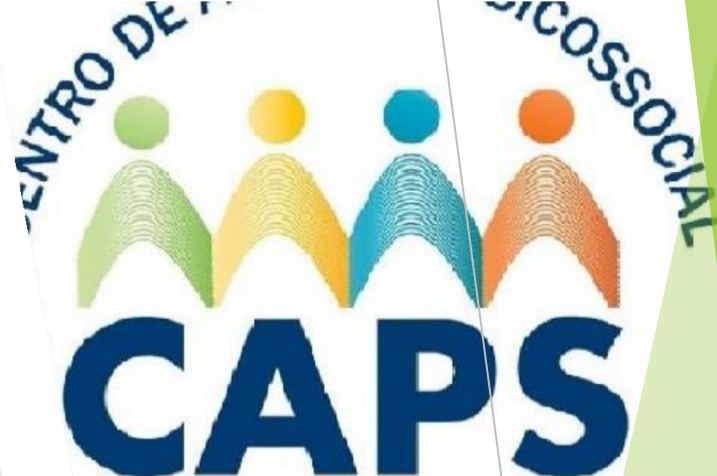

SUS
Sistema
Único
de Saúde

Serviços	Nº de atendimentos	Faltas
Médico Psiquiatra	808	245
Enfermagem	721	-
Psicologia	713	336
Serviço Social	216	1
Nº de Solicitações de Internação (CROSS)	16	-
Nº de Vagas de Internações Liberadas (CROSS)	6	-
Visitas domiciliares	16	-
Pacientes cadastrados	2.307	

Atendimento Infantil - Unidade Alto das Palmeiras

Serviços	Nº de atendimentos	Faltas
Atendimentos Médicos	281	81
Psicólogo	1.797	770
Serviço social	202	12
Visitas domiciliares	3	-
Pacientes cadastrados	637	

CENTRO DE REABILITAÇÃO

Professora Olga de Souza Vichi



SUS

Sistema
Único
de Saúde



Serviços	Nº de atendimentos
Psicologia	503
Fonoaudiologia	821

ASSISTÊNCIA FARMACÊUTICA



SUS

Sistema
Único
de Saúde



Atendimentos Farmácias

UNIDADE	USUÁRIOS	ITENS DISPENSADOS/UN	VALOR R\$
USF Palmeiras	6.599	219.027	R\$ 44.498,84
USF São Luiz	11.167	357.161	R\$ 75.096,71
USF Serra	2.264	73.742	R\$ 16.044,33
USF Salto	1.002	32.376	R\$ 6.330,38
USF Três Barras	3.610	110.031	R\$ 22.803,69
USF Firmino	18.730	674.962	R\$ 174.198,05
USF Lions	19.556	661.939	R\$ 419.209,84
USF Refúgio	5.314	229.981	R\$ 43.543,25
USF Nova Serra Negra	4.485	142.055	R\$ 32.991,30
Leais	700	21.460	R\$ 5.461,48
TOTAL:	73.427	2.522.734	R\$ 840.177,87

Grade de medicação e insumos

Componente Básico - Municipal	166 itens
Componente Estratégico - Estadual	07 itens
Componente Especializado - Estadual	183 itens
Total:	356 itens disponibilizados

COMPONENTE ESPECIALIZADO - Alto Custo

Processos em atendimento	MÉDIA DE 1301 PACIENTES NO PERÍODO
Unidades de medicamentos dispensados Pacientes	116.062 NO TOTAL DO PERÍODO MÉDIA DE 917 PACIENTES NO PERÍODO

ALMOXARIFADO

VALORES INVESTIDOS

Medicamentos REMUME: R\$ 436.712,52

Medicamentos Processos Administrativos: R\$ 111.438,18

Suplemento Alimentar: R\$ 319.688,20

Fralda: R\$ 8.518,00

Material de Curativo: R\$ 213.991,32

Bolsas Ostomia: R\$ 41.292,92

Insumos/Materiais Enfermagem: R\$ 111.004,95

TOTAL: R\$ 1.242.646,09

SERVIÇO SOCIAL



SUS
Sistema
Único
de Saúde



PROGRAMAS

Grupo de pacientes acompanhados	Demanda do Quadrimestre	Demanda Total
Oxigênio Terapia	25	82
Hemodiálise	0	16
Planejamento familiar: Laqueadura	17	41
Planejamento familiar: Vasectomia	9	15

CENTRAL DE REGULAÇÃO E AGENDAMENTOS



Especialidades Agendado

ACUPUNTURA, ALERGOLOGIA, AVALIAÇÃO CIRURGIA GERAL VESICULA,
CARDIOLOGIA, CARDIOLOGIA PEDIATRICA, CIRURGIA CARDIACA,
CIRURGIA HERNIA, CIRURGIA OFTALMOLOGICA, CIRURGIA ORTOPEDICA,
CIRURGIA PEDIATRICA, CIRURGIA PLASTICA, CIRURGIA VASCULAR,
COLOPROCTOLOGIA, DERMATOLOGIA, ENDOCRINOLOGIA,
ENDOCRINOLOGIA PEDIATRICO, FISIOTERAPIA, UROGINECOLOGICA,
GASTRO, GASTRO PROCTO, GINECOLOGIA, GINECOLOGIA CIRURGICO,
GINECOLOGIA INFERTILIDADE, HEMATOLOGIA, HEPATOLOGIA,
INFECTOLOGIA, MASTOLOGIA, NEFROLOGIA, NEUROLOGIA, NEUROLOGIA
PEDIATRICO, NUTRIÇÃO, OFTALMOLOGIA, OFTALMOLOGIA RETINA,
ONCOLOGIA, ORTOPEDIA, ORTOPEDIA JOELHO, ORTOPEDIA MÃO,
ORTOPEDIA OMBRO, OTORRINO, OTORRINO CIRURGICO, PEQUENA
CIRURGIA, PNEUMOLOGIA, PROCTOLOGIA, PSIQUIATRIA, REUMATOLOGIA,
UROLOGIA, VASCULAR, CIRURGIA TORACICA

Exames Agendados

ANGIOTOMOGRAFIA, AUDIOMETRIA, BLEFAROPLASTIA, BERA, BIOPSIA, CATETERISMO CARDIACO, CAMPIMETRIA, CINTILOGRAFIA, CISTOSCOPIA, COLONOSCOPIA, COLPOSCOPIA, CPRE, DENSITOMETRIA OSSEA, DOPPLER AORTA E ILIACA, DOPPLER ARTERIAL MID, DOPPLER ARTERIAL MMII, DOPPLER ARTERIAL MSE, DOPPLER DE CAROTIDAS + ARTERIAS CEREBRAIS, DOPPLER DE CAROTIDAS E VERTEBRAS, DOPPLER VENOSO MID, DOPPLER VENOSO MIE, DOPPLER VENOSO MMII, ECOCARDIOGRAMA, ECOCARDIOGRAMA FETAL, EED, ELETROENCEFALOGRAMA, ELETRONEUROMIOGRAFIA, ENDOSCOPIA DIGESTIVA, ENEMA OPACO, ESPIROMETRIA, ESTUDO URODINAMICO, HISTEROSSALPINGOGRAFIA, HOLTER 24 HORAS, MAMOGRAFIA, MAPA, MAPEAMENTO DE RETINA, NASOFIBROSCOPIA, PAAF, PETSCAN, POLISSONOGRAMA, RESSONANCIA NUCLEAR MAGNETICA, RETINOGRAMA, TOMOGRAFIA COMPUTADORIZADA, TESTE ERGOMETRICO, USG E YAG LASER

EXAMES LABORATORIAIS

Período	Setembro	Outubro	Novembro	Dezembro	Total
Quantidade	29.687	36.662	27.552	27.864	121.765
Investimento	R\$ 144.007,10	R\$ 230.729,15	R\$ 178.253,20	R\$ 173.246,24	R\$ 784.460,65



REFERÊNCIAS - MÉDIA COMPLEXIDADE

Referências	Nº de Atendimentos (consultas/exames/peq . cirurgias)	Nº de Faltas
Ambulatório de Especialidades	8.333	1.730
Conisca	8.082	632
AME Amparo	1.691	226
AME Atibaia	40	7
AME Campinas	183	21
AME Jundiaí	23	8
AME Santa Bárbara D'Oeste	27	7
Total	18.379	2.631

REFERÊNCIAS - ALTA COMPLEXIDADE

Referências	Nº de Atendimentos (consultas/exames)	Nº de Faltas
Hospital Regional de Jundiaí	56	8
Hospital Estadual de Sumaré	147	34
Lucy Montoro (Campinas)	-	-
Hospital Boldrini (Campinas)	-	-
Unicamp CAISM (Campinas)	1	-
HM Celso Pierro (PUCC)	73	18
HUSF (Bragança Paulista)	-	-
HC Unicamp	30	8
Total	307	68

INVESTIMENTO NO AMB. DE ESPECIALIDADES DE SERRA NEGRA

Especialidades	Valores Investidos \$	Nº atendimentos
Médico Ortopedista	13.400,00	268
Médico Oftalmologista	116.040,00	1.304
Médico Dermatologista	53.272,32	692
Médico Gastroenterologia	19.680,00	328
Colposcopia	5.500,00	22
Ultrassom	154.625,96	1.885
Médico Pequenas Cirurgias	42.900,00	286
Médico Psiquiatra	51.456,00	1.022
Médico Otorrino	18.660,00	311
ECG Laudado	5.005,54	353
Aparelho Auditivo	136.000,00	40
Médico Cardiologista	21.150,00	353
Médico Infectologista	4.288,00	60

INVESTIMENTO NO AMB. DE ESPECIALIDADES DE SERRA NEGRA

Especialidades	Valores Investidos	Nº atendimentos
Nefrologia	18.600,00	155
Reumatologista	19.900,00	199
Acupuntura	21.870,00	729
Mamografia	25.840,00	304
Pneumologia	9.060,00	163
Hematologia	2.500,00	11
Endocrinologia	13.470,00	235
Ginecologia	35.890,00	696
Neuro pediatria	35.820,00	199
Total:	824.927,82	9.615

CIRURGIAS ELETIVAS:

Hospitais Conveniados com a PMSN (2024)

- **HSRL:** 37 Cir. Geral
11 Cir. Ginecológicas
52 Cir. Oftalmológicas
11 Cir. Ortopédicas

- **Hospital Santa Casa de Itapira:** 14 Cir. Urológicas
13 Cir. Ortopédicas
24 Histeroscopias
65 Colonoscopia Amb. Hospitalar

- **Hospital Santa Casa de Bragança Paulista:** 0 Cir. Ortopédica

- **Hospital Santa Casa de Socorro:** 0 Cir. Pediátricas
15 Cir. Ginecológicas
20 Cir. Ortopédicas
7 Cir. Geral

- **Hospital São Camilo:** 0 Cir. Oftalmológica

CIRURGIAS ELETIVAS:

➤ Prestadores de Serviços Estaduais (2024):

- Hospital de Jundiaí: 7 Cirurgias
- Hospital de Sumaré: 8 Cirurgias
- Hospital de Piracicaba: 0 Cirurgias
- HUSF: 6 Cirurgias

TOTAL

290 Cirurgias Eletivas

PACIENTES ONCOLÓGICOS:

➤ Número Total de novos casos: 104

➤ Encaminhamentos:

HC Unicamp	58
Santa Casa de Itatiba	13
ICESP	1
CAISM - Unicamp	7
Hospital São Paulo - UNIFESP	1
Santa Casa de São Paulo	1
HM - CELSO PIERRO	1
Hospital Dr. Waldemar Tebaldi	3
Hospital da Mulher - CRSM	3
Hospital Augusto de Oliveira Camargo	4
HUSF	11
HOSPITAL IPIRANGA	1

CONVÊNIO COM
**HOSPITAL SANTA
ROSA DE LIMA**



SUS
Sistema
Único
de Saúde



MOVIMENTO SUS ANO	SET	OUT	NOV	DEZ
<i>ATENDIMENTOS PRONTO SOCORRO</i>	4.867	4.747	4.964	4.588
<i>INTERNAÇÕES COVID</i>	0	1	0	0
<i>INTERNAÇÕES OUTRAS PATOLOGIAS</i>	135	130	88	76
<i>CIRURGIAS ORTOPÉDICAS</i>	4	12	6	3
<i>CIRURGIAS GERAIS</i>	38	15	12	19
<i>CIRURGIAS GINECOLOGIA</i>	1	1	4	1
<i>PARTO CESÁREA</i>	8	10	20	7
<i>PARTO NORMAL</i>	1	0	0	1
<i>TRANSFERÊNCIA DE PACIENTES EM UTI</i>	19	23	14	5

Despesas - Pronto Socorro (média/mês)

Despesas	Valores
Equipe Médica	R\$ 604.734,15
Equipe Enfermagem	R\$ 62.833,11
Equipe Recepção	R\$ 67.267,90
Equipe Raio X	R\$ 68.056,83
Medicamentos e Insumos	R\$ 108.044,66
Outras despesas Raio X (filme, informática, manutenção,...)	R\$ 54.028,17
Outras Despesas (água, limpeza, luz, manutenção predial, telefone, informática, manutenção equipamentos,...)	R\$ 89.472,96
Total	R\$ 1.054.437,78

As Informações foram fornecidas pela Santa Casa, com a ressalva de que alguns valores são aproximados, haja vista o uso comum de alguns itens, nos demais setores do Hospital (medicação, oxigênio, funcionários,...)

TRANSPORTE DE PACIENTES



SUS
Sistema
Único
de Saúde



Frota - Transporte Eletivo de Pacientes

VEÍCULO/MODELO	PLACA	ANO
Carro - Sandero	BMI 0310	2019/2020
Carro - Sandero	EJN 4238	2019/2020
Carro - Spin	EWA 3678	2019/2019
Carro - Spin	FFD 1938	2017/2017
Carro - Gol	FUA 8177	2016/2017
Carro – Gol (Locado)	GBV5E85	2022/2023
Carro – Gol (Locado)	GAC5C74	2022/2023
Carro – Gol (Locado)	FBR9J65	2022/2023
Carro – Gol (Locado)	FCT2B54	2022/2023
Carro – Gol (Locado)	EDD4J43	2022/2023
Van Master -10 lugares	BVV 9468	2019/2020
Van Jumper -15 lugares	DKI 8673	2013/2014
Van Jumper - 15 lugares	DKI 8674	2013/2014
Van Master - 16 lugares	EFR 6346	2019/2020
Van Master - 16 lugares	FYW9A23	2023/2024
Van Master - 16 lugares	EGX7I01	2023/2024
Van Master - 16 lugares	GIS3H01	2023/2024

Principais rotas

Atibaia	Amparo	Americana	Barretos	Bauru
Bragança Paulista	Campinas	Itatiba	Jaú	Jundiaí
Mogi Guaçu	Mogi Mirim	Piracicaba	Ribeirão Preto	Sta Bárbara D' Oeste
São Paulo	Sorocaba	Sumaré		

Transporte Eletivo de pacientes

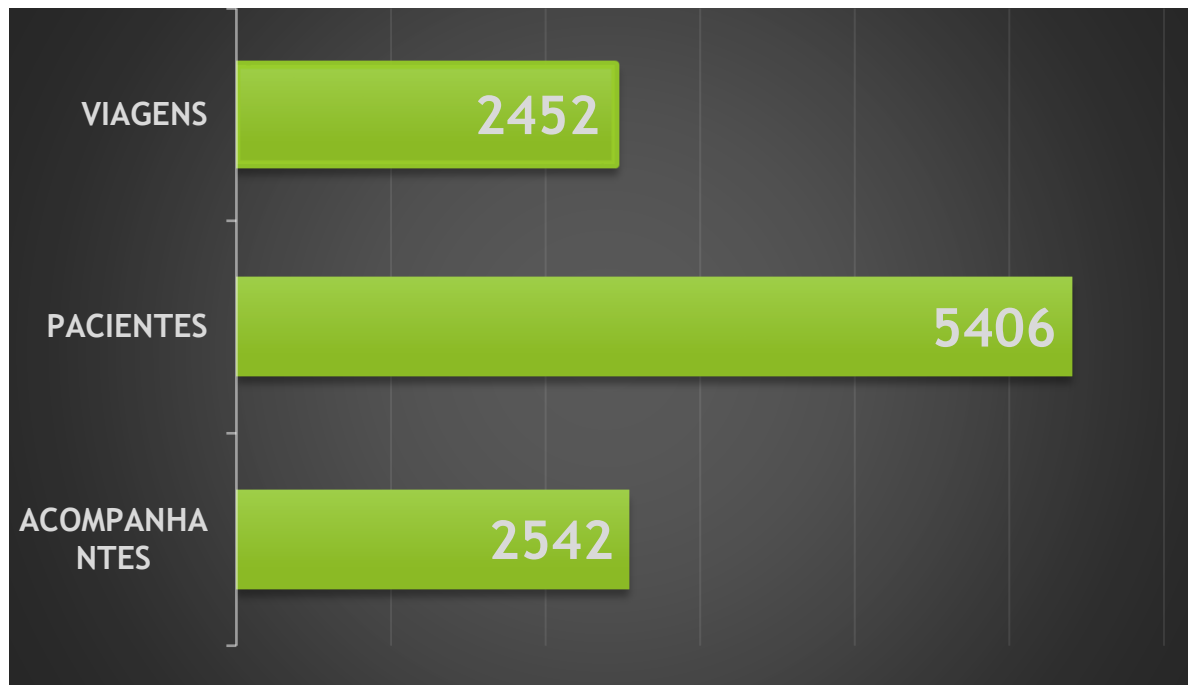

Transporte em Ambulância

VEÍCULO/MODELO	PLACA	ANO
Renault Master	GBE3A27	2022/2023
Renault Master	FJZ7I94	2022/2024
Renault Master	COG6869	2019/2022
Renault Master	BYW2225	2019/2022
Renault Master	DDR8831	2019/2020
Renault Master	FQC1368	2014/2015
Renault Master	FVH9J22	2024/2025
Renault Master	JKO5G44	2024/2025
Renault Master	TJF4C66	2024/2025
Renault Master	TKM4D70	2024/2025
Peugeot Partner	EZZ3412	2019/2020
Peugeot Partner	BKU4499	2019/2020

Principais rotas

Amparo	Sumaré	Atibaia	Jaú
Barretos	Sta. Barbara	São Paulo	
Campinas	Jundiai	Bragança P.	

Ocorrências Ambulâncias

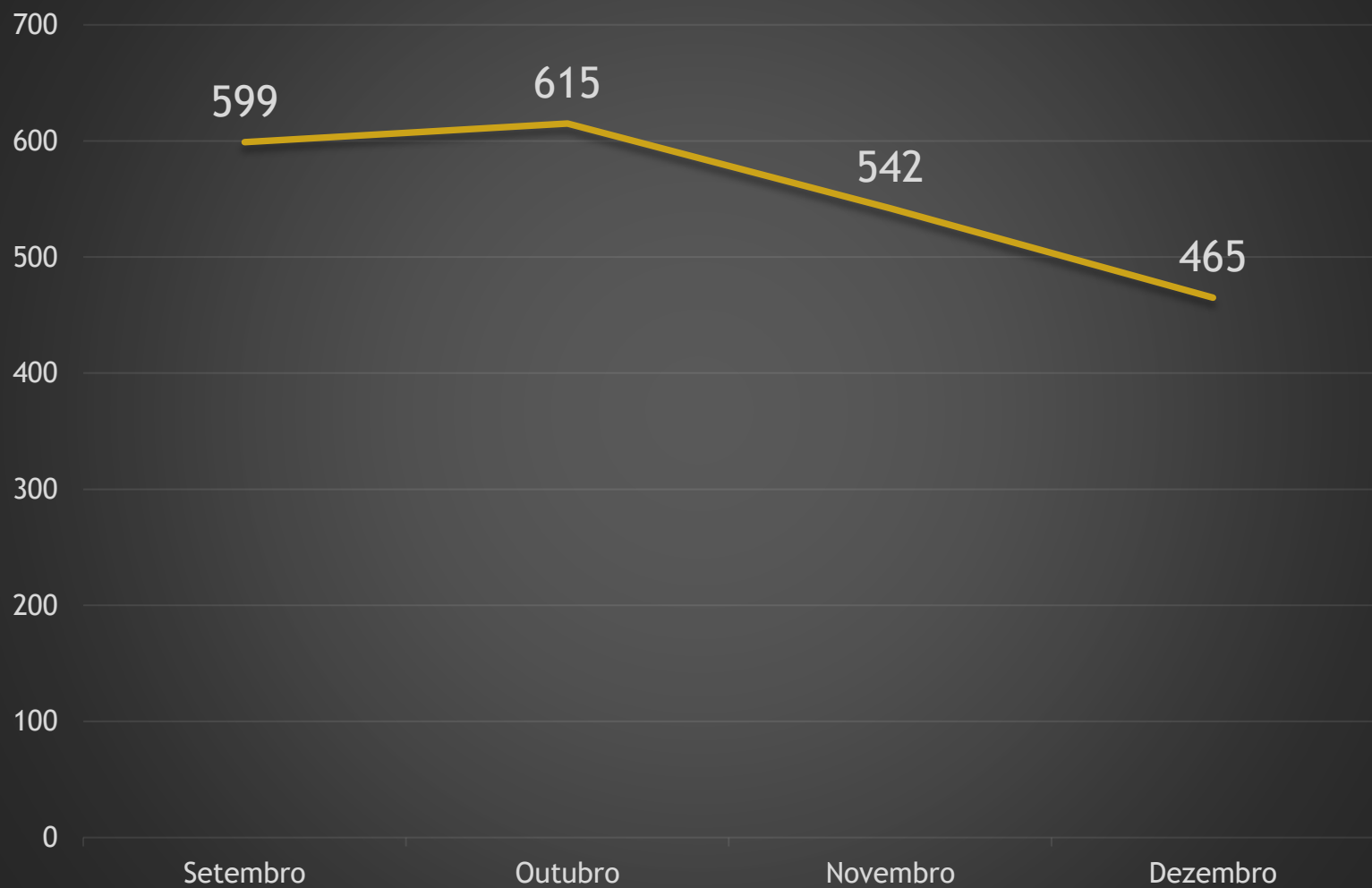

INVESTIMENTOS:

Manutenção da Frota : R\$ 111.545,79

Pneus : R\$ 1.980,00

Combustível : R\$ 25.111,53

Diárias: R\$ 58.580,00

Rastreamento : R\$ 5.238,00

Transporte Terceirizado : R\$ 423.515,90

Alimentação Marmitas : R\$ 56.633,30

Total: R\$ 682.604,52

Valor das Diárias

Destino	Valor
Bragança Paulista, Campinas, Mogi Guaçu, Mogi Mirim, Sumaré	R\$ 40,00
Atibaia, Jundiaí, Piracicaba, Santa Barbara, São João da Boa Vista, Sorocaba	R\$ 50,00
São Paulo	R\$ 70,00
Jaú, Ribeirão Preto	R\$ 80,00
Bauru, Barretos	R\$ 100,00

Alguns destinos, como Barretos, dependendo do tipo de veículo utilizado na viagem, é fornecido valor extra para abastecimento.

VIGILÂNCIA AMBIENTAL



SUS
Sistema
Único
de Saúde



TRABALHOS DIÁRIOS CONTRA AS ARBOVIROSES

(DENGUE, ZIKA, CHIKUNGUNYA, FEBRE AMARELA)

- ✓ Visitas a Imóveis, Pontos Estratégicos, Imóveis Especiais, Atendimento a Denúncias.
- ✓ TOTAL: 3.039 visitas.
- ✓ Número de amostras coletadas: 202.
- ✓ Total de larvas identificadas: 1.169.
- ✓ Total de larvas positivas para Aedes Aegypti: 710.
- ✓ Aplicação de larvicida em 1.597 imóveis.



CASTRAÇÃO ANIMAL

Bairros Atendidos:

- Alto das Palmeiras / Vila Dirce / Colina dos Ypes/ Serra / Salto/ São Luiz / Jardim Gustavo /Três Barras / Ramalhada/ Bairro Posses/ Refugio/ Nova Serra Negra/Centro/ Leais/Tabaranas/ Barrocão/ Mosquito/ Chave.
- Animais agendados: 300

Número total de castrações:

- Caninos: 111.
- Felinos:104.
- Total de animais castrados: 215.

Investimento Total	R\$ 15.641,25
Recurso Próprio	R\$ 15.641,25

Vacina de Raiva.

- ✓ Total de doses realizadas: 120.
- ✓ Realizadas doses de vacina de raiva no pet container.

Ações de orientações e coleta de escorpiões.

- ✓ Total de visitas: 13 imóveis.
- ✓ Total de animais coletados: 1.207.

Febre Amarela.

- ✓ O município sediou a capacitação de Febre Amarela do Ministério da Saúde e da Secretaria de Estado da Saúde de São Paulo, com mais de 250 profissionais. Assim o município prestou todo o auxílio.



VIGILÂNCIA EPIDEMIOLÓGICA



SUS
Sistema
Único
de Saúde

ALERTÁ

Agravos Ocorridos - Confirmados		QUANTIDADE
ACIDENTE DE TRABALHO		11
ACIDENTE DE TRABALHO POR EXPOSIÇÃO À MATERIAL BIOLÓGICO		7
ACIDENTE POR ANIMAIS PEÇONHENTOS		48
ATENDIMENTO ANTIRRÁBICO		47
COVID- 19		47
DENGUE		5
HANSENIÁSE		1
HEPATITES VIRAIS		5
HIV		3
ILTB (PESSOA SUSCETIVEL A DESENVOLVER TB)		2
INTOXICAÇÃO EXÓGENA	Acidental	23
	Tentativa de suicídio	
EPIZOOTIAS		3
SIFILIS	Não especificada	4
	Gestante	0

Agravos Ocorridos - Confirmados		Quantidade
SURTOS	Covid	2
	Pé Mão Boca	
	Varicela	
	Diarreia	
VIOLÊNCIA AUTOPROVOCADA	Automutilação	33
	Afogamento	
	Enforcamento	
	Entorpecentes	
	Herbicida	
	Limpeza	
	Medicamentosa	
	Químico	
Raticida		
TOXOPLASMOSE	Adquirida	1
	Congênita	
	Gestacional	

Agravos Ocorridos - Confirmados		QUANTIDADE
SUICIDIO/ÓBITO		6
VARICELA		2
VIOLÊNCIAS	Mulher Sexual Agressão Criança/adolescente	17
TOTAL		316

ÓBITOS E NASCIDOS VIVOS

TOTAL DE ÓBITOS	TOTAL DE NASCIDOS VIVOS
87	65

EXAMES TANATOPRÓXICOS

EXAMES REALIZADOS	QUANTIDADE
EXAMES TANATORÓXICOS REALIZADOS	7

VIGILÂNCIA SANITÁRIA



SUS
Sistema
Único
de Saúde



DADOS DAS AÇÕES DE VIGILÂNCIA

CADASTRO DE ESTABELECIMENTOS, ABERTURA DE EMPRESA / LICENÇA INICIAL	19
SOLICITAÇÃO DE RENOVAÇÃO DE LICENÇA DE FUNCIONAMENTO	99
LICENÇAS SANITÁRIAS EMITIDAS	23
PROCEDIMENTOS REALIZADOS – SIVISA	75
ATENDIMENTO A DENÚNCIAS	16
AMOSTRAS DE ÁGUA DO SISTEMA PÚBLICO DE ABASTECIMENTO COLETADAS E ENVIADAS AO IAL	48
ANÁLISE DE ÁGUA DOS FONTANÁRIOS PÚBLICOS (incluindo recoleta)	58

INDICADORES COVID-19



SUS
Sistema
Único
de Saúde

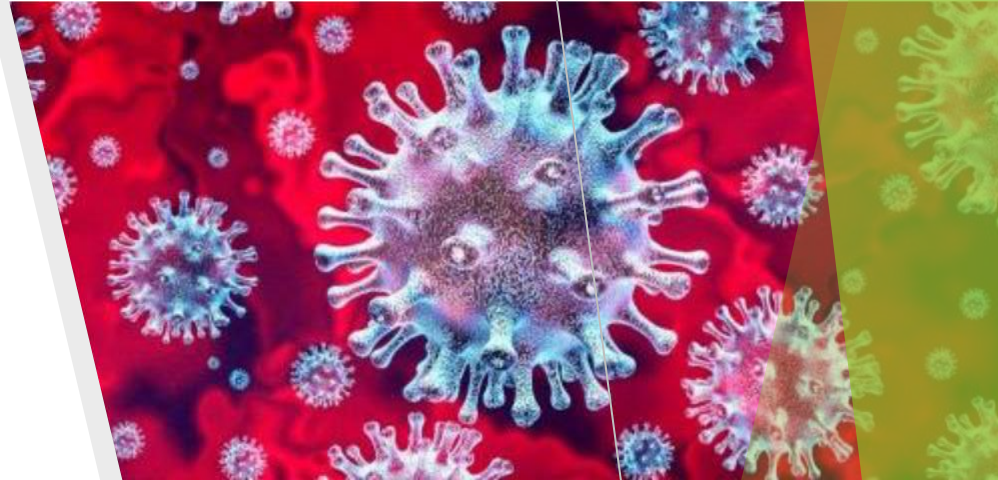
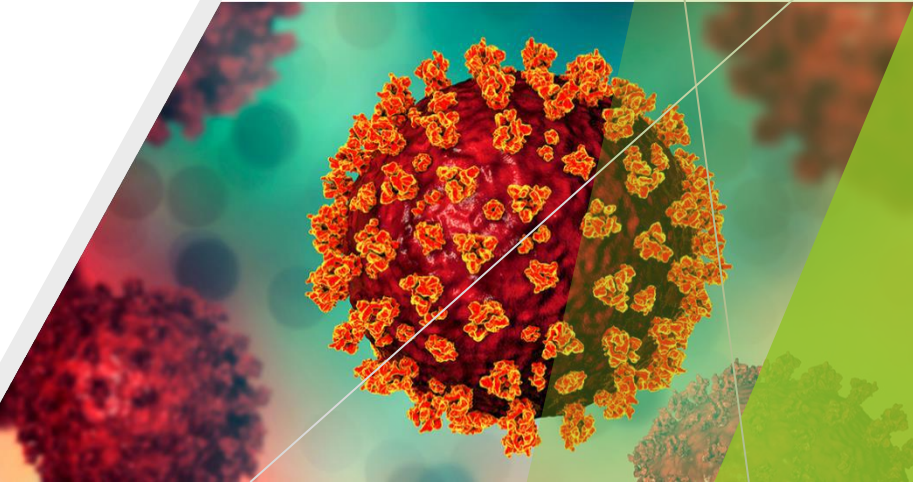

COVID-19

CASOS NOTIFICADOS COVID 2024	QUANTIDADE
CASOS NOTIFICADOS	244
CASOS DESCARTADOS	197
CASOS CONFIRMADOS	47
ÓBITOS EM CASOS CONFIRMADOS	0
CASOS CONFIRMADOS HOSPITALIZADOS	0

Obrigado pela
participação!

Secretaria Municipal de Saúde de Serra Negra