

AUDIÊNCIA PÚBLICA
Relatório do 1º Quadrimestre de 2026

Sistema Único de Saúde – SUS

Data: 26/05/2026 – Terça-feira

Horário: 18h30

Local: Plenário da Câmara Municipal

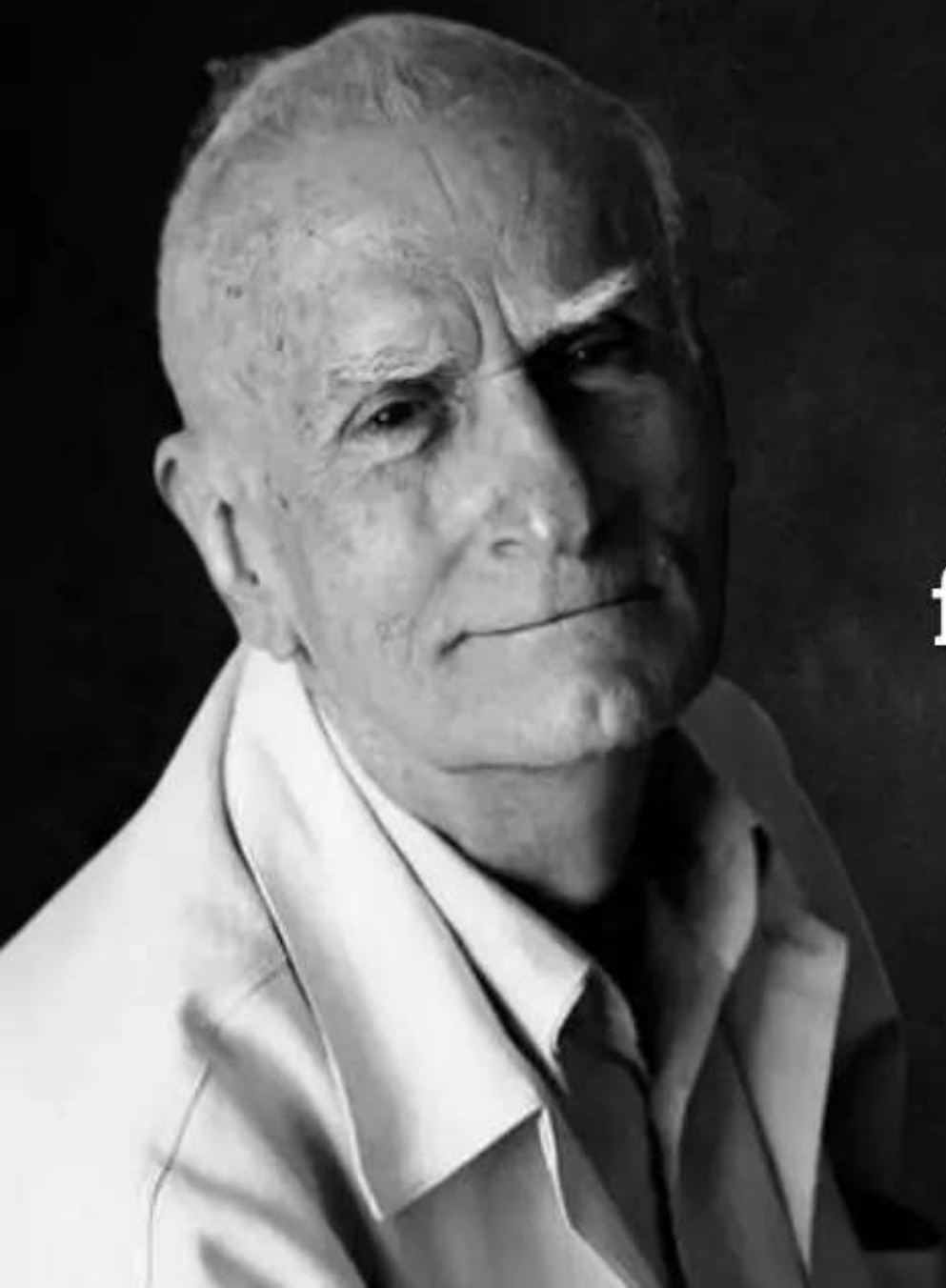

**Como sou pouco e sei pouco,
faço o pouco que me cabe me
dando por inteiro.**

— *Ariano Suassuna*

PREFEITURA DE ALTINÓPOLIS

SECRETARIA
DE
SAÚDE

APAE

HOSPITAL

SAMU

TRANSPORTE

Espaço Terapêutico

Centro
Odontológico

Farmácia

Centro de
Especialidades

Vigilâncias

Fisioterapia

Melhor em Casa

Posto
Orlando José

Posto
Santa Cruz

Posto Wagner
(CECAP)

Posto Central

Posto
Waldomiro
(AZUL)

Posto Rural

ESF

PREFEITURA DE ALTINÓPOLIS

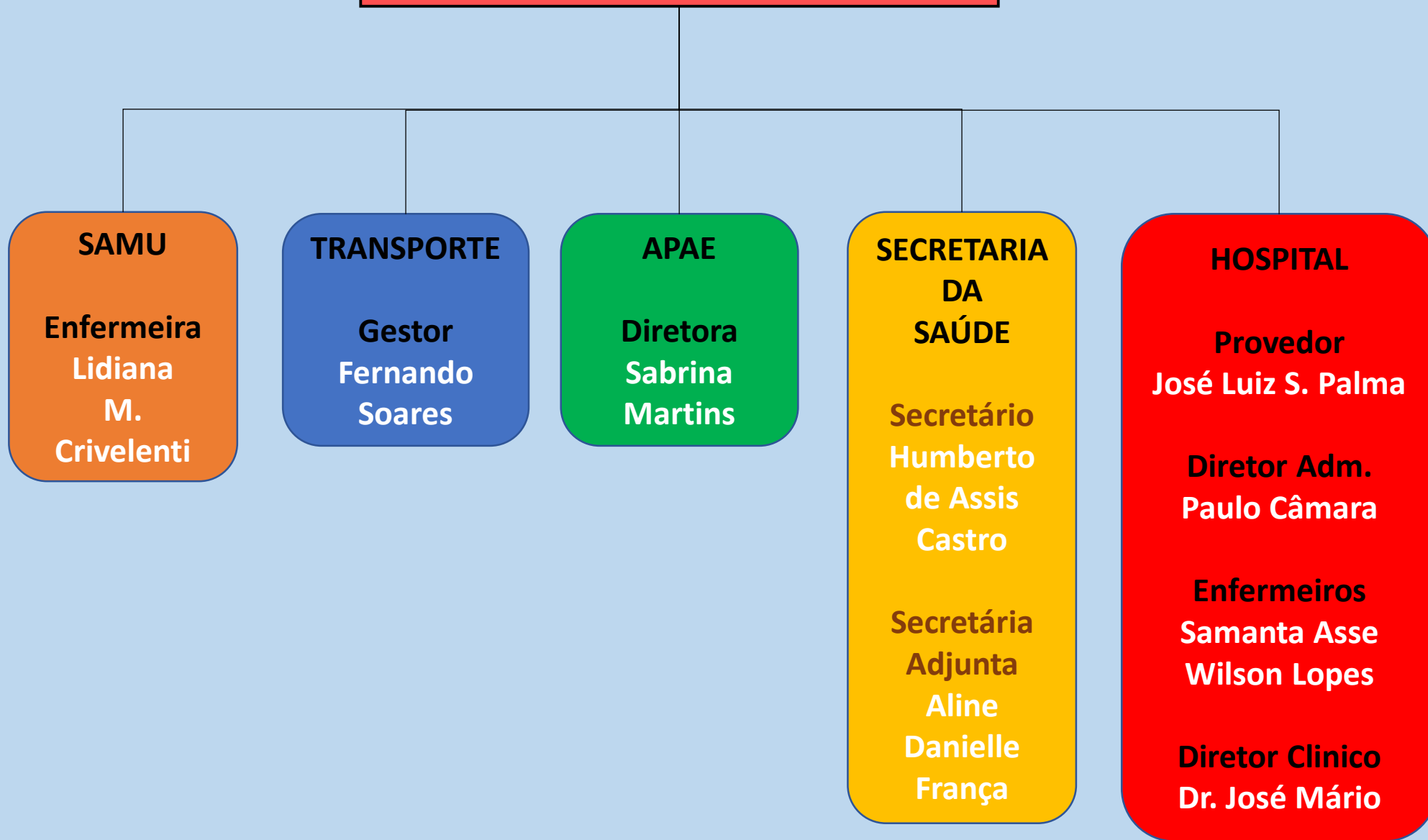

ESF
ESTRATÉGIA SAÚDE DA FAMÍLIA

**Posto
Orlando José**

**Enfermeira
Adriana
Melles**

**Médico
Dra. Ana
Luiza Goulart**

**Posto Wagner
(CECAP)**

**Enfermeira
Mariana F.
Alvares**

**Médicos
Marcelo
Cordeiro
&
Dr. Vitor
Almeida**

**Posto
Waldomiro
(AZUL)**

**Enfermeira
Paula
Tincani**

**Médica
Dra. Adriana
Silva**

**Posto
Santa Cruz**

**Enfermeira
Bruna
Oliveira**

**Médicos
Dra. Vilma
Martinez
&
Dra. Camila
Pinho**

Posto Central

**Enfermeira
Stella C.
Fiori**

**Médico
Dr. Victor
Faria**

Posto Rural

**Enfermeira
Solange
Malaguti**

**Médico
Dr. Rafael
Barbosa**

ESPECIALIDADES

```
graph TD; A[ESPECIALIDADES] --- B[Centro de Especialidades]; A --- C[Centro Odontológico]; A --- D[Fisioterapia]; A --- E[Vigilância Epidemiológica]; A --- F[Vigilância Sanitária]; A --- G[Vigilância de Vetores]; A --- H[Espaço Terapêutico]; A --- I[Farmácia]; A --- J[Melhor em Casa]; B --- B1[Mariana Cabete & Kate Ferreira (GO)]; C --- C1[Juliana Córdova]; D --- D1[Elton Lopes de Oliveira]; E --- E1[Roseli S. Santos]; F --- F1[Juliana Cultri]; G --- G1[Graziele M. Correa]; H --- H1[Geovanna R. Machado]; I --- I1[Ricardo Almeida]; J --- J1[Bethânia Mussoline];
```

**Centro
de
Especialidades**

**Mariana
Cabete
&
Kate Ferreira
(GO)**

**Centro
Odontológico**

**Juliana
Córdova**

Fisioterapia

**Elton Lopes
de Oliveira**

**Vigilância
Epidemiológica**

**Roseli
S. Santos**

**Vigilância
Sanitária
Juliana
Cultri**

**Vigilância de
Vetores
Graziele
M. Correa**

**Espaço
Terapêutico**

**Geovanna
R. Machado**

Farmácia

**Ricardo
Almeida**

**Melhor em
Casa**

**Bethânia
Mussoline**

Dr. Mateus
Riga

24/01/2026



Hospital de Misericórdia de Altinópolis

Integração do Sistema SIS

27/02/2026



Farmácia Municipal Nova Localidade



Farmácia Municipal Nova Localidade



Farmácia Municipal Nova Localidade



FARMÁCIA MUNICIPAL

PRESTAÇÃO DE CONTAS - PRIMEIRO QUADRIMESTRE - 2026

AÇÃO JUDICIAL MUNICÍPIO MEDICAMENTOS	AÇÃO JUDICIAL MUNICÍPIO FRALDAS GERIÁTRICAS E INFANTIL	AÇÃO JUDICIAL MUNICÍPIO FÓRMULAS / DIETAS	MEDICAMENTOS BÁSICOS	FRALDAS GERIÁTRICAS
23.333	15.040	250,16 KG 120 L (Leite Ninho Zero Lactose)	1.343.601	19.865
DIETAS / SUPLEMENTOS / FÓRMULA INFANTIL	ALTO CUSTO	AÇÃO JUDICIAL	AÇÃO JUDICIAL ESTADO	ATENDIMENTOS
997,20 KG	182.589	945	51.873	17.419

2º Oficina
Regional de
Fortalecimento da
Vigilância
Sanitária

25/03/26



Grupos de Exercícios



MUTIRÃO CONTRA A DENGUE



📅 28 de fevereiro de 2026

🕒 08h00

📍 Edmar Vicentini e Ulysses Guimarães

**JUNTOS PODEMOS
VENCER A DENGUE!**



MUTIRÃO CONTRA A DENGUE

REALIZADO NO DIA 28/02



- ✓ Casas abertas = 162
- ✓ Casas fechadas = 234
- ✓ Casas desocupadas = 08
- ✓ Casas que recusaram = 05
- ✓ Total de imóveis = 401
- ✓ 7 focos eliminados no momento da visita

MUTIRÃO DA DENGUE



MUTIRÃO CONTRA A DENGUE



25 de abril de 2026



08h00



Vila Barroso e Armando Vicentini

**JUNTOS PODEMOS
VENCER A DENGUE!**

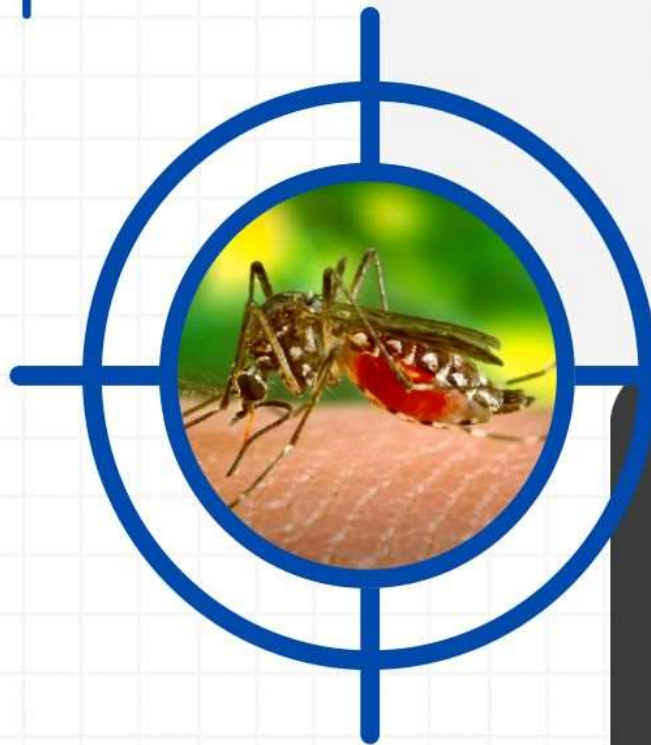
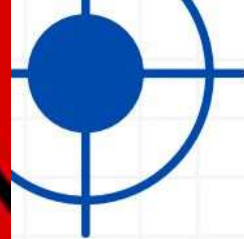

MUTIRÃO CONTRA A DENGUE

REALIZADO NO DIA 25/04

- ✓ Casas abertas = 299
- ✓ Casas fechadas = 288
- ✓ Casas desocupadas = 37
- ✓ Casas que recusaram = 04
- ✓ Total de imóveis = 628
- ✓ 5 focos eliminados no momento da visita

MUTIRÃO CONTRA A DENGUE



23 de maio de 2026



08h00



Centro

**JUNTOS PODEMOS
VENCER A DENGUE!**



MUTIRÃO DA DENGUE



CONTROLE DE VETORES



CONTROLE DE VETORES



CONTROLE DE VETORES



Vigilância Epidemiológica

COBERTURA DE VACINAÇÃO INFANTIL DO CALENDÁRIO ESTADUAL – SP/PUBLICO ALVO: CRIANÇAS DE 0 A 6 ANO

VACINA	COBERTURA
BCG	78,06%
FEBRE AMARELA	123,33%
HEPATITE A	123,33
HEPATITE B	36,67%
MENINGO C	113,33%
MENINGO C REFORÇO	113,3%
PENTAVALENTE	146,67%
POLIOMIELITE (VIP)	143,33%
POLIOMIELITE REFORÇO	126,67%
PNEUMOCÓCICA 10	133,33%
PNEUMOCÓCICA 10 REFORÇO	120%
ROTAVÍRUS	130%
TRÍPLICE VIRAL (SCR)	143,33%
TRÍPLICE VIRAL (SCR) REFORÇO	130%
DTP	113,3%
VARICELA	126,67%

Vigilância Epidemiológica

COBERTURA VACINAS INFLUENZA

INFLUENZA – GRUPOS PRIORITÁRIOS – ALVO 7.437

DOSES APLICADAS: 2.573

COBERTURA:

34,62%

COBERTURA VACINAL DENGUE TAKEDA

CRIANÇAS E ADOLESCENTES DE 10 A 14 ANOS

GRUPO PRIORITÁRIO

1039

COBERTURA

DOSES APLICADAS D1

236

22,71%

DOSES APLICADAS D2

45

4,3%

COBERTURA VACINAL DENGUE BUTANTAN

PROFISSIONAIS DE SAÚDE ATENÇÃO PRIMÁRIA

**GRUPO PRIORITÁRIO – PROFISSIONAIS
DE SAUDE ATENÇÃO PRIMÁRIA - 173**

DOSES APLICADAS - 76

COBERTURA

43,9%

Ações da Vigilância Epidemiológica na Comunidade

- CAMPANHA DE ATUALIZAÇÃO DE CARTEIRA DE VACINA NAS 5 UNIDADES DE SAÚDE – 28/03/26;
- APOIO E LOGÍSTICA À VACINAÇÃO CONTRA RAIVA CANINA – 18/03/26
- VACINAÇÃO ILPI LAR SÃO VICENTE DE PAULA – 23/04/26
- APOIO E LOGÍSTICA VACINAÇÃO DE IDOSOS ACAMADOS EM RESIDENCIA – ABRIL/26
- VACINAÇÃO ALUNOS E FUNCIONÁRIOS APAE: 06/05/26
- ACOMPANHAMENTO DE PACIENTES COM DIAGNÓSTICOS POSITIVOS DE DOENÇAS DE NOTIFICAÇÃO COMPULSÓRIA E DE CONTROLE EPIDEMIOLÓGICO;
- ADMINISTRAÇÃO E LOGÍSTICA DE VACINAS E SOROS PARA O MUNICÍPIO;
- ADMINISTRAÇÃO E LOGÍSTICA DE VACINAS ESPECIAIS (CRIE) PARA O MUNICÍPIO;

Ações da Vigilância Epidemiológica na Comunidade

- ACOMPANHAMENTO DE CASOS DE:

- | | |
|--------------------------|-----------------------|
| 1. INFLUENZA A: 03 CASOS | 7. ESCARLATINA: 01 |
| 2. COVID: 36 CASOS | 8. MENINGITE: 01 |
| 3. VARICELA: 0 | 9. DIARRÉIA: 1.175 |
| 4. TUBERCULOSE: 05 | 10. CONJUNTIVITE: 123 |
| 5. DENGUE: 10 | 11. MÃO PÉ BOCA: 02 |
| 6. HANSENÍASE: 01 | |

- ALIMENTAÇÃO DE PROGRAMAS FEDERAIS:

- INVESTIGAÇÃO DE OBITÓS INFANTIS, FETAL E DE MULHER EM IDADE FÉRTIL:

- 1) ÓBITO FETAL: 02
- 2) ÓBITO INFANTIL: 02
- 3) ÓBITO MATERNO: 00

- CAPACITAÇÃO DAS EQUIPES DE ENFERMAGEM PARA A NOVAS VACINAS – NIRSEVIMABE, DENGUE TAKEDA, DENGUE BUTANTAN



EXPOAL 2026



EXPOAL 2026 AMBULATÓRIO



Posto Azul Dia da Mulher



Posto Azul Dia da Mulher



ESF Waldomiro Jorge Ramos (Azul) DIA DAS MÃES



Posto
Santa Cruz

24-25/03/26



VACINAÇÃO

Vacina contra a Gripe (INFLUENZA)

VACINAÇÃO - DIA D

28

SÁBADO 28 DE MARÇO

07H às 12H



EM TODOS OS POSTOS DE SAÚDE

GRUPOS PRIORITÁRIOS

- Crianças de 6m a < 6 anos
- Pessoas de 60 anos e mais
- Gestantes
- Puérperas
- Caminhoneiros
- Em situação de rua
- Trabalhadores de saúde
- Pessoas com deficiência permanente
- Adolescentes em medidas socioeducativas
- População privada de liberdade
- Comorbidades
- Professores
- Forças Armadas

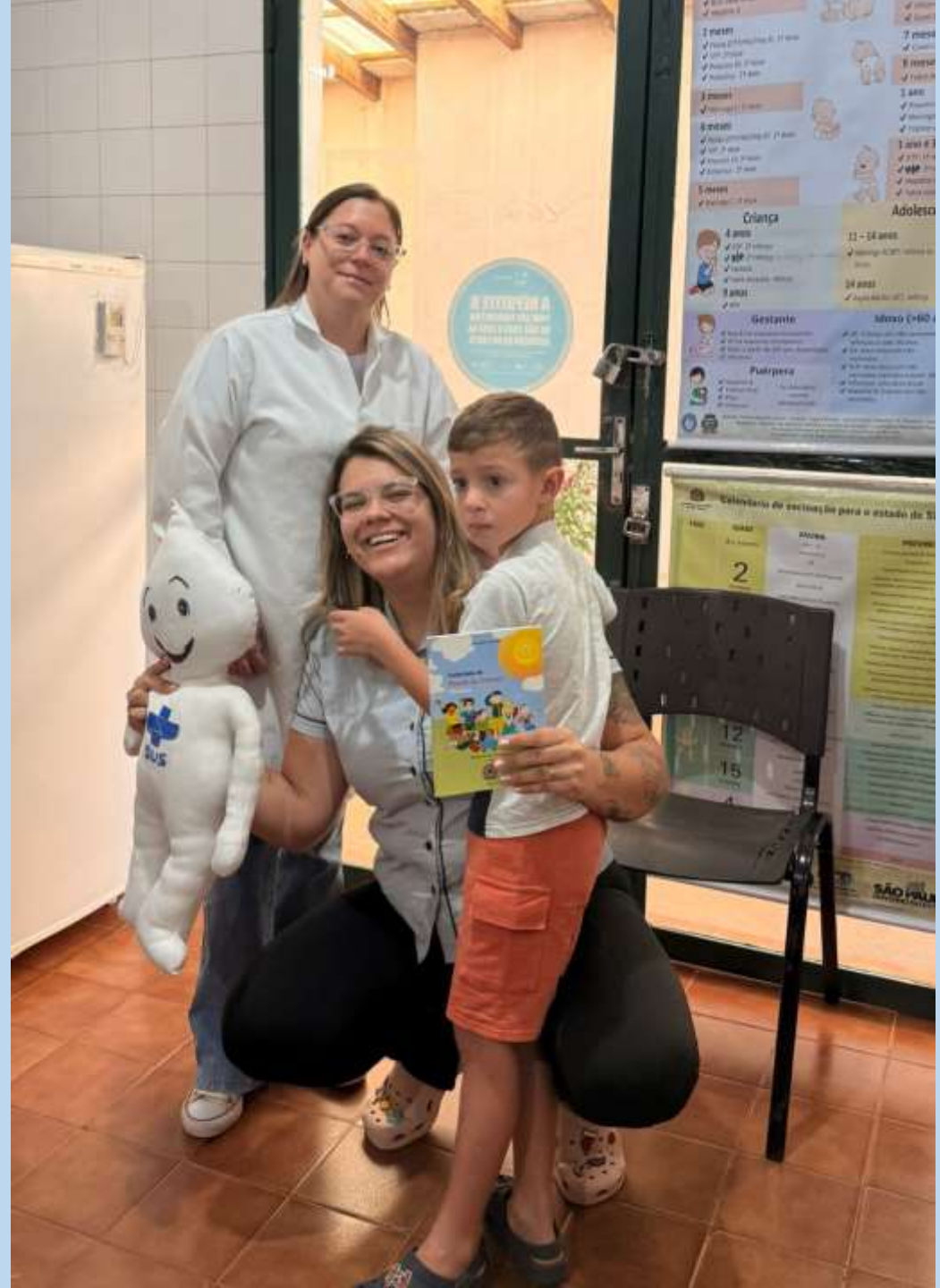



848 Doses de
vacinas aplicadas nas
unidades

28/03/2026



Vacinação no Lar São Vicente

23/04/2026





CRONOGRAMA DESRATIZAÇÃO E DESINSETIZAÇÃO MAIO E JUNHO

CRONOGRAMA DESRATIZAÇÃO E DESINSETIZAÇÃO



04/05/2026
a 09/06/2026



MAIS SAÚDE
PARA TODOS



COMBATE A PRAGAS
E ROEDORES



CUIDANDO DA NOSSA
CIDADE E DE VOCÊ!



04 e
05/05

Edmar Vicentini e
Carolina de Figueiredo Walter

06 e
07/05

Ulisses Guimarães e
Figueiredo Walter

08, 11 e
12/05

Vila Barroso e
Morada Gabriela

13/05

Distrito Industrial e
Thomaz Alckmin

14/05

CECAP e
Síleno Crivelenti

15 e
18/05

Parque do Café e
Armando Vicentini

19/05

Jardim Santa Mônica
e Ginásio

20 e
21/05

Vila Maria
(Jd. Esplanada e Jd. Colina)

22/05

COHAB I e II

25/05

Quinta da Boa Vista e
Cidade Jardim

26 e
27/05

Jardim Luiza e
Vila Toscana

28 e
29/05

Figueiredo Bombarda e
Figueiredo Filipe

01/06

Jardim Helena

02 e
03/06

Salim Calil e
Jardim Jetirana

08 e
09/06

Centro



AÇÃO PREVENTIVA
CIDADE PROTEGIDA!

Contamos com a colaboração
de todos para que o trabalho
seja ainda mais eficaz!



MANTENHA SEU QUINTAL LIMPO
E LIVRE DE ENTULHOS.
FAÇA SUA PARTE!



PREFEITURA DE
ALTINÓPOLIS

UM NOVO TEMPO PARA NOSSA CIDADANIA
2025 - 2028



DÚVIDAS E INFORMAÇÕES
PROCURE A VIGILÂNCIA
EM SAÚDE.

39º
CONGRESSO DE
SECRETÁRIOS DE SAÚDE
DO ESTADO DE
SÃO PAULO

08/04/2026



29/04/2026

Capacitação
Maria da
Penha

Cabo
Michelle
e
Cabo Facioli



29/04/2026

Capacitação
Maria da
Penha

Cabo
Michelle
e
Cabo Facioli



ESF Waldomiro Jorge Ramos (Azul) Inserção do Implanon



ESF Orlando José

Agradecimento



esf.orlandojose
Altinópolis



[Ver insights](#)



esf.orlandojose Tem gente que passa pelo posto... e tem gente que faz parte da história dele. A Ana Maria é dessas pessoas que chegam trazendo carinho, conversa boa e aquele abraço que alegra o dia de todo mundo. Aqui no ESF Orlando José ela já virou patrimônio afetivo da equipe. E quem conhece sabe: se vier no posto e não passar pra abraçar os agentes... parece que o dia nem ficou completo! ✓ Mais que atendimento, aqui existem laços, cuidado e muito amor envolvido. 🤗

12 segundos atrás

PSE NAS ESCOLAS



SAÚDE BUCAL DAS ESCOLAS



SAÚDE
BUCAL

ESCOLA
MONTEIRO
LOBATO



ESCOVAÇÃO
SUPERVISIONADA

EMEI MONTEIRO LOBATO

Escola Cascata – 18/05/26

Classificação de risco e escovação supervisionada



Escola Cascata – 18/05/26

Classificação de risco e escovação supervisionada



Relatório do 1º Quadrimestre

Programa Melhor em Casa

Atendimentos - Fisioterapia

- 408 atendimentos
- 31 pacientes assistidos no período
- 13 admitidos
- 09 altas
- 04 óbitos
- 02 judiciais

Atendimentos – Enfermagem

- 88 pacientes assistidos no período
- 11 pós operatórios
- 19 altas
- 04 óbitos
- 36 coletas (ESF)

AVISO

**ALERTA DE
CONTEUDO SENSÍVEL
A SEGUIR**

MELHOR EM CASA



MELHOR EM CASA



MELHOR EM CASA



MELHOR EM CASA



FIM

**DO CONTEUDO
SENSÍVEL**

Relatório do 1º Quadrimestre

Centro Odontológico

- Foram 805 atendimentos no CO.
- 76 próteses entregues.
- Entrega dos kits de higiene nas escolas de ensino fundamental 1 e ensino infantil.
- Palestra sobre escovação nas escolas.
- Classificação de risco à cárie em escolares e início do atendimento nas unidades de saúde.
- Capacitação dos profissionais da odontologia para atendimento de escolares feito por professores da FORP USP dia 30/03/26.
- Abertura do CO até às 19:00 de segunda a quarta.

RELATÓRIO DE PRODUÇÃO VIGILÂNCIA SANITÁRIA

PROCEDIMENTOS	Nº INSPEÇÕES
ATENDIMENTO A DENÚNCIAS/RECLAMAÇÕES	74
FISCALIZAÇÃO DO USO DE PRODUTOS FUMIGENO	303
ATIVIDADES EDUCATIVAS E TEMÁTICAS DA DENGUE	712
ATIVIDADES EDUCATIVAS PARA SETOR REGULADO	138
CADASTRO DE ESTABELECIMENTO SUJEITOS Á VIGILÂNCIA (SAÚDE)	02
EXCLUSÃO DE CADASTRO SUJEITO A VIGILÂNCIA (SAÚDE)	00
CADASTRO DE ESTABELECIMENTO SERV. ALIMENTOS	00
EXCLUSÃO DE CADASTRO SERV. ALIMENTOS	00
INSP.SANITÁRIA EM ESTABELECIMENTOS SAÚDE	64
INSP.SANITÁRIA EM ESTABELECIMENTO ALIMENTOS	261
COLETA AMOSTRA DE ÁGUA PROÁGUA	40
COLETA AMOSTRA DE ÁGUA VSPEA	01
NOTIFICAÇÃO DE ACIDENTE DE TRABALHO	154
INSPEÇÃO COMPARTILHADA CEREST	01

Visitas Domiciliares

ACE (Agente de Combate à Endemias) - Controle de Vetores

Casas visitadas (abertas e vistoriadas)	2.465
Casas fechadas (fechadas)	2.487
Recusas	10
Ponto Estratégicos	120
Imóveis Especiais	21
Total de imóveis	4.952

Visitas Domiciliares

ACS (Agente Comunitário de Saúde) – Sábados

Casas visitadas (abertas e vistoriadas)

477

Casas fechadas (fechadas)

816

Total de imóveis

1.293

Relatório do 1º Quadrimestre

Centro de Fisioterapia

MÊS	ATENDIMENTOS NO CENTRO DE FISIOTERAPIA	ATENDIMENTOS NO MELHOR EM CASA	ATENDIMENTOS UROLÓGICOS
JANEIRO	697	111	05
FEVEREIRO	825	64	06
MARÇO	957	123	00
ABRIL	875	110	00
TOTAL	3.354	408	11

RELATÓRIO – 1º Quadrimestre

Nº de Consultas – Médico e Pediatras

Local de Trabalho	JANEIRO	FEVEREIRO	MARÇO	ABRIL	Total
Posto Central	Clínico – 382 Pediatra – 28	Clínico – 337 Pediatra – 36	Clínico – 366 Pediatra – 57	Clínico – 384 Pediatra – 26	1.616
Posto Rural	Clínico – 290 Pediatra – 36	Clínico – 256 Pediatra – 39	Clínico – 342 Pediatra – 70	Clínico – 291 Pediatra – 20	1.344
Posto Orlando José	Clínico – 428 Pediatra – 83	Clínico – 391 Pediatra – 125	Clínico – 527 Pediatra – 141	Clínico – 396 Pediatra – 117	2.208
Posto Wagner Zuccolotto	Clínico – 433 Pediatra – 111	Clínico – 115 Pediatra – 429	Clínico – 503 Pediatra – 156	Clínico – 449 Pediatra – 149	2.345
Posto Santa Cruz	Clínico – 301 Pediatra – 95	Clínico – 219 Pediatra – 139	Clínico – 342 Pediatra – 122	Clínico – 373 Pediatra – 28	1.619
Posto Azul	Clínico – 381 Pediatra – 46	Clínico – 219 Pediatra – 41	Clínico – 288 Pediatra – 61	Clínico – 431 Pediatra – 57	1.524
Total Geral	2.614	2.346	2.975	2.721	10.656

RELATÓRIO – 1º Quadrimestre

Procedimentos por Profissional e Especialidade

Local de Trabalho	JANEIRO	FEVEREIRO	MARÇO	ABRIL	Total
Centro De Fisioterapia	934	681	954	941	3.540
Centro Odontológico	452	483	493	477	1.908
ESF's Unidades de Saúde	1.315	1.249	1.553	1.692	5.809

RELATÓRIO – 1º Quadrimestre

Relação de Procedimentos por Profissional

Especialidades	JANEIRO	FEVEREIRO	MARÇO	ABRIL	Total
Ortopedia / Traumatologia	112	116	125	133	486
Cardiologia	93	89	93	85	360
Cirurgia Vascular	46	47	50	42	185
Urologia	47	43	47	47	184
Oftalmologia	160	156	170	171	657
Dermatologia	61	69	60	66	256

RELATÓRIO – 1º Quadrimestre

Relação de Procedimentos por Profissional

Especialidades	JANEIRO	FEVEREIRO	MARÇO	ABRIL	Total
Gastroenterologia	18	47	0	23	88
Ginecologia / Obstetrícia	195	205	228	171	799
Endocrinologia / Metabologia	0	0	21	41	62
Otorrinolaringologia	39	44	42	40	165
Neurologia	101	101	0	43	245
Espaço Terapêutico	Psiquiatra – 232 Psicólogo – 70	Psiquiatra – 274 Psicólogo – 59	Psiquiatra – 217 Psicólogo – 79	Psiquiatra – 236 Psicólogo – 51	Psiquiatra – 959 Psicólogo – 259

Relatório de viagem do Transporte Saúde

1º Quadrimestre de 2026

MÊS	Nº DE VIAGENS	PACIENTES E ACOMPANHANTES	PACIENTES TRANSPORTADOS DE MACA
JANEIRO	339	1137	29
FEVEREIRO	356	1104	48
MARÇO	384	1196	50
ABRIL	364	1140	35

RELATÓRIO DE VIAGENS MENSAIS DO TRANSPORTE

1º QUADRIMESTRE - JANEIRO

DESTINO	QNTDE. DE VIAGENS	QNTDE. DE MACAS	QNTDE. DE PACIENTES
BATATAIS	86	1	437
RIBEIRÃO PRETO	222	26	664
SERRANA	6	0	8
SANTA RITA DO PASSA QUATRO	4	0	6
FRANCA	4	1	4
SERTÃOZINHO	6	1	7
BARRETOS	5	0	5
BAURU	1	0	1
CRAVINHOS	2	0	2
TAQUARITINGA	2	0	2
PIRACICABA	1	0	1

RELATÓRIO DE VIAGENS MENSAIS DO TRANSPORTE

1º QUADRIMESTRE - FEVEREIRO

DESTINO	QNTDE. DE VIAGENS	QNTDE. DE MACAS	QNTDE. DE PACIENTES
BATATAIS	97	9	424
RIBEIRÃO PRETO	227	39	643
SERRANA	5	0	5
SANTA RITA DO PASSA QUATRO	4	0	4
FRANCA	1	0	1
SERTÃOZINHO	6	0	10
BARRETOS	5	0	5
BAURU	1	0	1
CRAVINHOS	3	0	3
TAQUARITINGA	2	0	2
PIRACICABA	1	0	1
BRODOWSKI	1	0	1
CAMPINAS	1	0	1
MOGI GUAÇU	1	0	1
SÃO BERNARDO DO CAMPO	1	0	1
UBERABA	1	0	1

RELATÓRIO DE VIAGENS MENSAIS DO TRANSPORTE

1º QUADRIMESTRE - MARÇO

DESTINO	QNTDE. DE VIAGENS	QNTDE. DE MACAS	QNTDE. DE PACIENTES
BATATAIS	78	1	410
RIBEIRÃO PRETO	269	49	739
SERRANA	5	1	5
SANTA RITA DO PASSA QUATRO	2	0	2
FRANCA	4	0	4
SERTÃOZINHO	5	0	11
BARRETOS	8	0	8
BAURU	4	0	9
CRAVINHOS	0	0	0
TAQUARITINGA	2	0	2
PIRACICABA	1	0	1
BRODOWSKI	0	0	0
CAMPINAS	2	0	2
MOGI GUAÇU	0	0	0
SÃO BERNARDO DO CAMPO	3	0	3
UBERABA	0	0	0
ARARAQUARA	1	0	1

RELATÓRIO DE VIAGENS MENSAIS DO TRANSPORTE

1º QUADRIMESTRE - ABRIL

DESTINO	QNTDE. DE VIAGENS	QNTDE. DE MACAS	QNTDE. DE PACIENTES
BATATAIS	88	1	455
RIBEIRÃO PRETO	247	34	647
SERRANA	4	0	7
SANTA RITA DO PASSA QUATRO	0	0	0
FRANCA	1	0	1
SERTÃOZINHO	2	0	3
BARRETOS	10	0	10
BAURU	2	0	2
CRAVINHOS	5	0	9
TAQUARITINGA	1	0	1
PIRACICABA	2	0	2
BRODOWSKI	0	0	0
CAMPINAS	0	0	0
MOGI GUAÇU	0	0	0
SÃO BERNARDO DO CAMPO	1	0	1
UBERABA	0	0	0
SÃO PAULO	1	0	1
SÃO JOAQUIM DA BARRA	1	0	1

SAMU - ALTINÓPOLIS

COMPETÊNCIA: 01/01/2026 – 30/04/2026

DESCRIÇÃO	JANEIRO	FEVEREIRO	MARÇO	ABRIL
SAMU 192: ATENDIMENTO PRÉ-HOSPITALAR MOVEL REALIZADO PELA EQUIPE DE SUPORTE BÁSICO DE VIDA TERRESTRE (USB)	46	59	77	44
SAMU 192: TRANSPORTE INTER-HOSPITALAR REALIZADO PELA UNIDADE DE SUPORTE BÁSICO DE VIDA TERRESTRE (USB)	31	21	24	13



QUALIDADE EM
TRANSPARÊNCIA
OURO
2025

SISTEMA TRIBUNAIS DE CONTAS

PREFEITURA
MUNICIPAL DE
ALTINÓPOLIS

REALIZAÇÃO

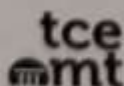
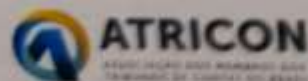

APOIO

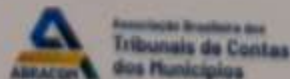
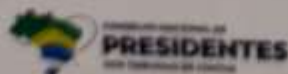

AGRADECIMENTOS

Secretário da Saúde

Humberto de Assis Castro

Secretária Adjunta da Saúde

Aline Danielle França

Suporte Técnico de T.I

Lucas dos Reis