

PARA  
REFLEXÃO

"Compaixão é  
fortaleza  
Ter bondade, é  
ter coragem."

Renato Russo

# PREFEITURA DE ALTINÓPOLIS

SECRETARIA  
DE  
SAÚDE

APAE

HOSPITAL

SAMU

TRANSPORTE

Espaço Terapêutico

Centro  
Odontológico

Farmácia

Centro de  
Especialidades

Vigilâncias

Fisioterapia

Melhor em Casa

Posto  
Orlando José

Posto  
Santa Cruz

Posto Wagner  
(CECAP)

Posto Central

Posto  
Waldomiro  
(AZUL)

Posto Rural

ESF

# PREFEITURA DE ALTINÓPOLIS

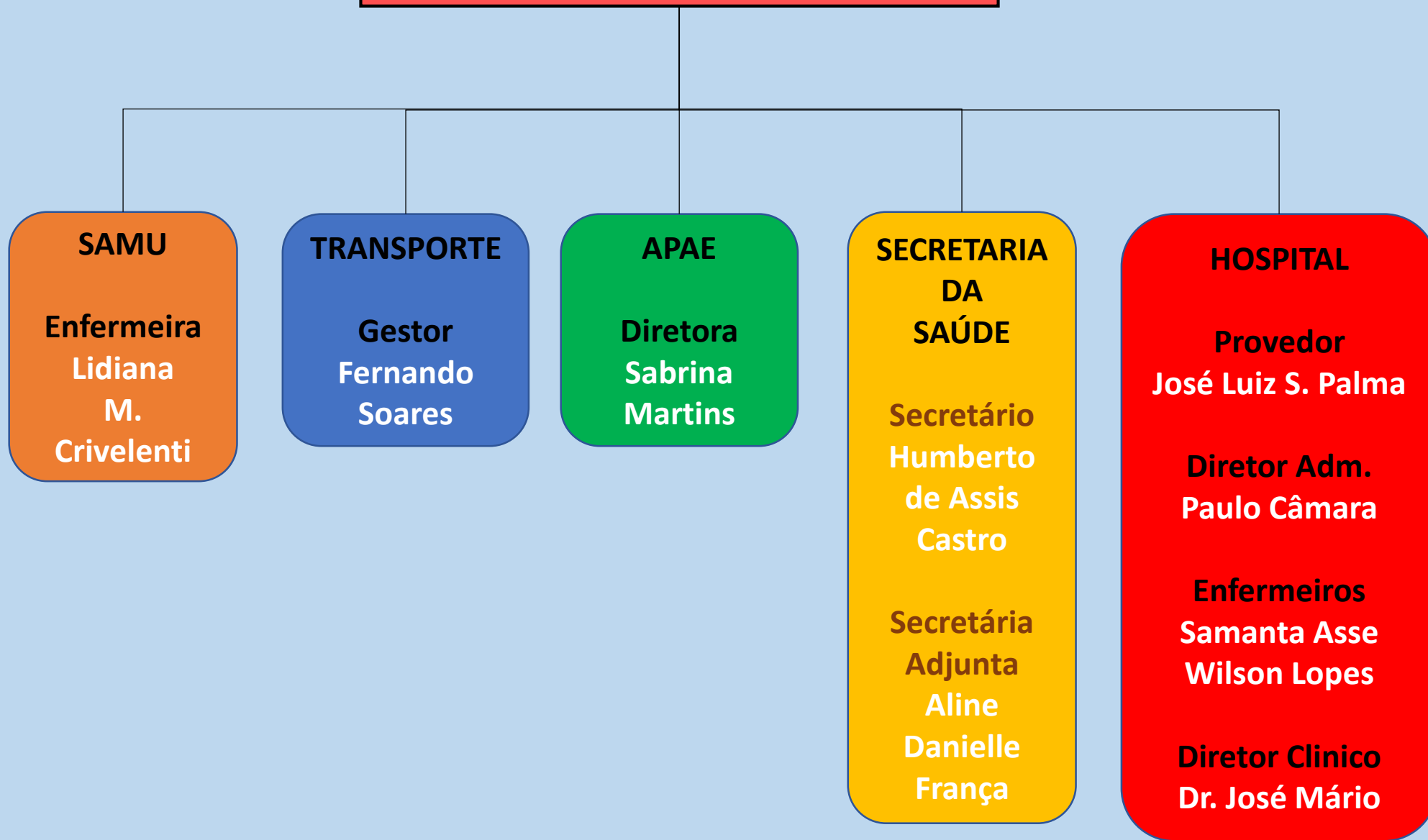

**ESF**  
**ESTRATÉGIA SAÚDE DA FAMÍLIA**

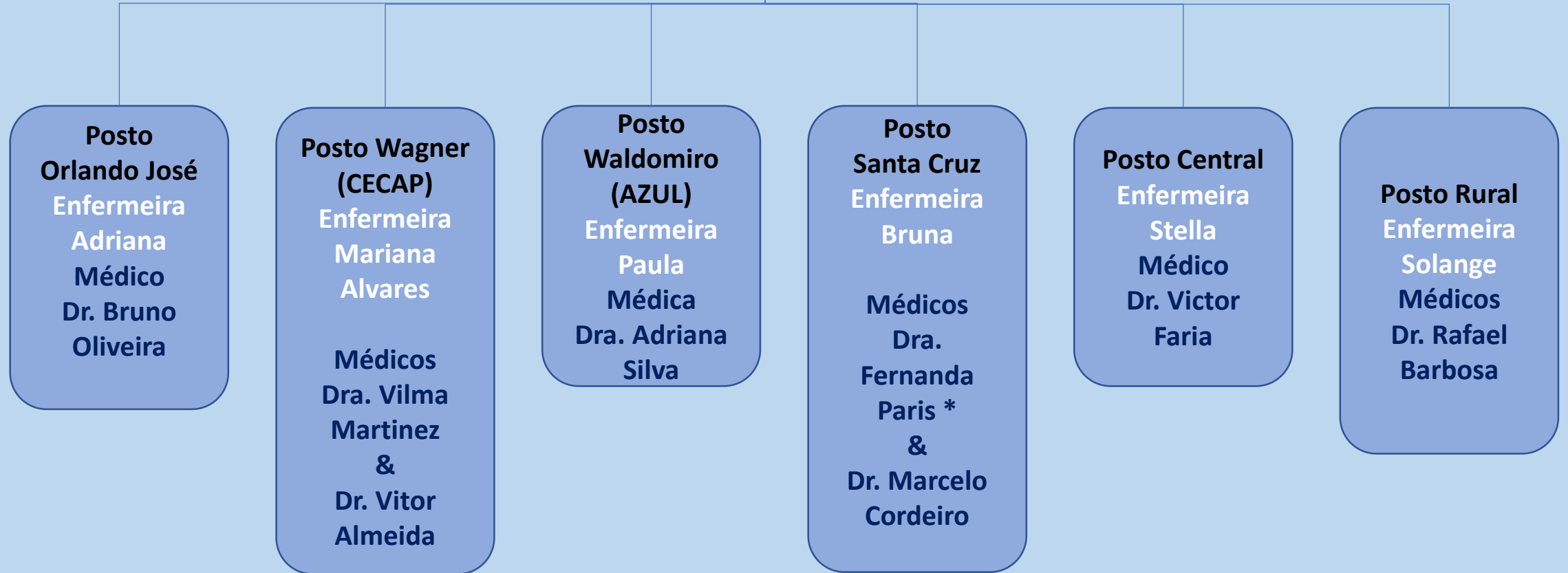

# ESPECIALIDADES

**Centro  
de  
Especialidades  
Mariana  
Cabete  
&  
Kate Ferreira  
(GO)**

**Centro  
Odontológico  
Juliana  
Córdova**

**Fisioterapia  
Sheila  
Fiori**

**Vigilância  
Epidemiológica  
Roseli  
S. Santos**

**Vigilância  
Sanitária  
Juliana  
Cultri**

**Vigilância de  
Vetores  
Grazielle  
M. Correa**

**Espaço  
Terapêutico  
Geovanna  
R. Machado**

**Farmácia  
Ricardo  
Almeida**

**Melhor em  
Casa  
Bethânia  
Mussoline**

# Grupos de Exercícios



# Grupos de Exercícios



# GRUPOS



# Grupos de caminhadas dos Posto de Saúde

## Passeio no Parque Raia – 24/10/2025



# Grupos de caminhadas dos Posto de Saúde Passeio no Parque Raia – 24/10/2025



# Nova Van adaptada - Parceria com a Deputada Analice Fernandes - 13/10/2025





# FÓRUM NACIONAL DE MANEJO AMBIENTAL DE ESCORPIÕES

ETAPA SÃO PAULO

REALIZAÇÃO  
**FEPRAG**

APOIO  
**APRAG** **SINDPRAG**

PATROCINADOR  
**45**  
Anos  
Sistema CFBs-CEBIs

Galaxy S20 FE 5G



Galaxy S20 FE 5G

# Ação conjunta da Saúde, Família e Hospital para casos de psiquiatria



# Conselho de Saúde

26/11/25



23/08/2025

Coleta de Animal

Suspeita de morte  
por Febre Amarela

Resultado: NEGATIVO  
01/10/2025



Coleta de Animal no dia  
27/10/2025

Resultado saiu: NEGATIVO  
02/02/2026



# SAMU - Treinamento de Primeiros Socorros com os monitores das escolas - 26 e 28 jan/26



# Mutirão da Dengue - 04/10/2025



Galaxy S20 FE 5G

# MUTIRÃO CONTRA A DENGUE



📅 04 de Outubro de 2025

🕒 08h00

📍 Armando Vicentini, Parque do Café e Salim Calil

**JUNTOS PODEMOS  
VENCER A DENGUE!**

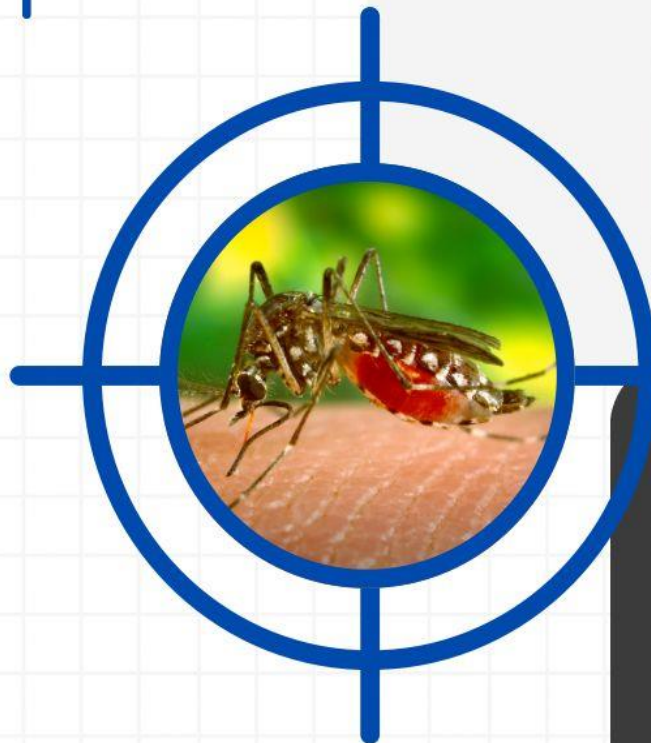
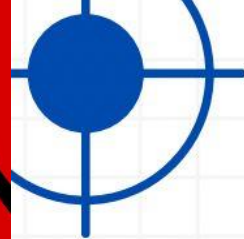

## MUTIRÃO CONTRA A DENGUE

REALIZADO NO DIA 04/10



- ✓ Casas abertas = 397
- ✓ Casas fechadas = 359
- ✓ Casas desocupadas = 18
- ✓ Casas que recusaram = 06
- ✓ Total de imóveis = 780
- ✓ 5 focos eliminados no momento da visita

# Mutirão da Dengue - 08/11/2025



# MUTIRÃO CONTRA A DENGUE



📅 08 de Novembro de 2025

🕒 08h00

📍 Jardim Santa Mônica, Bairro do Ginásio, Jardim Esplanada e Vila Maria

**JUNTOS PODEMOS  
VENCER A DENGUE!**

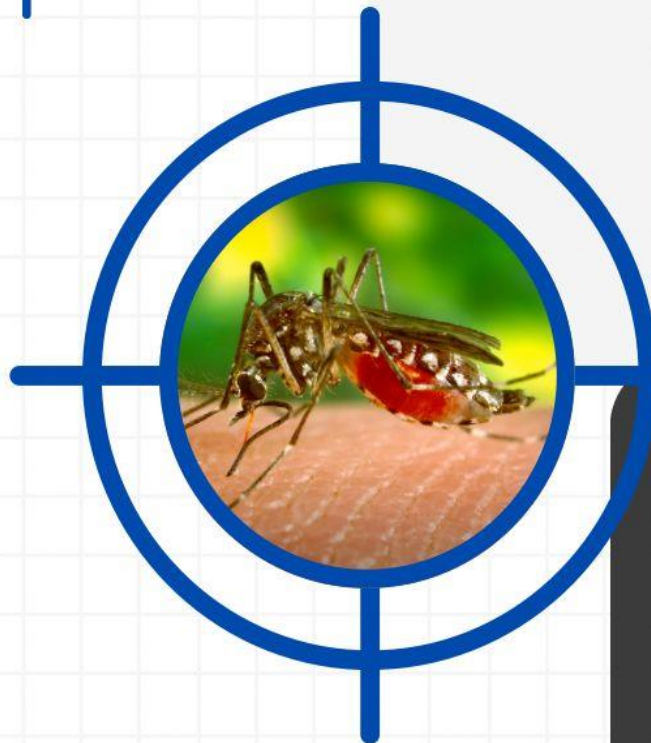
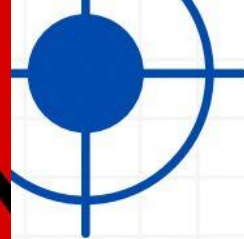

## MUTIRÃO CONTRA A DENGUE

REALIZADO NO DIA 08/11



- ✓ Casas abertas = 343
- ✓ Casas fechadas = 293
- ✓ Casas desocupadas = 23
- ✓ Casas que recusaram = 04
- ✓ Total de imóveis = 663
- ✓ 04 focos eliminados no momento da visita

# Mutirão da Dengue - 29/11/2025



# MUTIRÃO CONTRA A DENGUE



📅 29 de Novembro de 2025

🕒 08h00

📍 COHAB I, COHAB II, Recanto Maranata e Quinta da Boa Vista

**JUNTOS PODEMOS  
VENCER A DENGUE!**



# MUTIRÃO CONTRA A DENGUE

REALIZADO NO DIA 29/11



- ✓ Casas abertas = 263
- ✓ Casas fechadas = 224
- ✓ Casas desocupadas = 14
- ✓ Casas que recusaram = 05
- ✓ Total de imóveis = 506
- ✓ 0 focos eliminados no momento da visita



# BALANÇO GERAL DE TODOS OS MUTIRÕES DE 2025

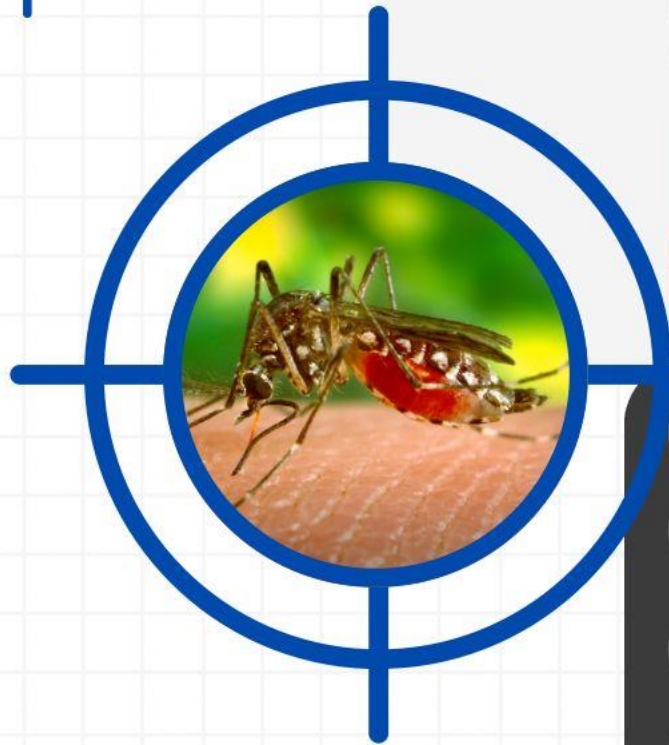

## MUTIRÃO CONTRA A DENGUE

BALANÇO DE TODO O ANO  
DE 2025

- ✓ Casas abertas = 5.608
- ✓ Casas fechadas = 4.999
- ✓ Casas desocupadas = 210
- ✓ Casas que recusaram = 94
- ✓ Total de imóveis = 10.911
- ✓ 76 focos eliminados no momento da visita

Aspecto	Resumo
Ano	2025
Quantidade de mutirões	11 mutirões de combate à dengue
Equipes envolvidas	Agentes de Combate às Endemias (ACE), Agentes Comunitários de Saúde (ACS), Secretaria Municipal de Saúde e setor de Obras
Principais ações	Visitas domiciliares, orientação aos moradores e identificação de criadouros do <i>Aedes aegypti</i>
Apoio do setor de Obras	Disponibilização de caminhões para retirada de entulhos, pneus e materiais inservíveis
Objetivo das ações	Eliminar focos do mosquito e prevenir dengue, chikungunya e zika
Resultados	Redução de locais de risco, eliminação de criadouros e fortalecimento da prevenção
Impacto social	Aproximação entre população e profissionais de saúde e maior conscientização comunitária
Importância geral	Compromisso coletivo com a saúde pública, prevenção de epidemias e preservação de vidas

Dia D



# DENGUE

• DIA D, 14/11 •

**A PARTIR DAS 09H**  
**LOCAIS: PRAÇA MATRIZ, SUPERMERCADO**  
**NORI, SUPERMERCADO REAL E**  
**SUPERMERCADO ECONOMIA**

**PREVINA! CUIDE DO SEU QUINTAL E**  
**PROTEJA SUA FAMÍLIA!**

# DIA D

# SUPERMERCADOS



# DIA D

# SUPERMERCADOS



# DIA D SUPERMERCADOS



# Situação Epidemiológica da Dengue no GVE de Ribeirão Preto – 2026.

## Coefficiente de Incidência dos Casos Prováveis de Dengue GVE de Ribeirão Preto



■	Ribeirão Preto (83)
■	Luis Antônio (24)
■	Santa Rita do Passa Quatro (16)
■	Sertãozinho (13)
■	Batatais (12)
■	Pitangueiras (12)
■	Jardinópolis (11)
■	Cravinhos (9)
■	Pontal (8)
■	Serrana (7)
■	Jaboticabal (5)
■	Cajuru (4)
■	Brodowski (4)
■	Monte Alto (2)
■	Barrinha (0)
■	Guatapará (0)
■	Pradópolis (0)
■	Guariba (0)
■	Santa Cruz da Esperança (0)
■	Dumont (0)
■	Santa Rosa de Viterbo (0)
■	Santo Antônio da Alegria (0)
■	São Simão (0)
■	Serra Azul (0)
■	Cássia dos Coqueiros (0)
■	Altinópolis (0)

GRÁFICO  
REGIONAL  
DA  
DENGUE

# Vacinação contra Dengue Iniciada dia 14/01/2026



# Vacinação dos Profissionais da Área da Saúde

10/02/2026

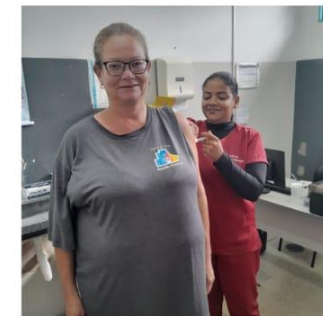
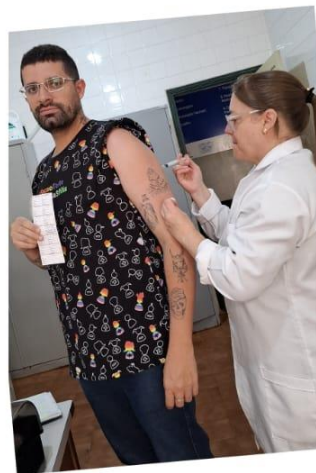

# Visitas Domiciliares

## ACE - Controle de Vetores

Casas visitadas (abertas e vistoriadas)	2.951
Casas fechadas (fechadas)	2.949
Recusas	10
Ponto Estratégicos	120
Imóveis Especiais	21
<b>Total de imóveis</b>	<b>6.051</b>



**DIA D - 18 DE OUTUBRO**

## CAMPANHA NACIONAL DE MULTIVACINAÇÃO

**18 DE OUTUBRO  
DAS 08H ÀS 13H  
EM TODOS OS POSTOS DE  
SAÚDE**

**Esteja sempre com o seu  
cartão de vacinação em dia**

# CAMPANHA DE VACINAÇÃO

Influenza	134
Rotina	113
Covid	26
<b>Total de doses aplicadas</b>	<b>273</b>

# COBERTURA DE VACINAÇÃO INFANTIL DO CALENDÁRIO ESTADUAL – SP/PUBLICO ALVO: CRIANÇAS DE 0 A 6 ANOS

VACINA	COBERTURA
BCG	111,5%
FEBRE AMARELA	97,84%
HEPATITE A	92,8%
HEPATITE B	41,7%
MENINGO C	123%
PENTAVALENTE	115%
POLIOMIELITE (VIP)	115,83%
PNEUMOCÓCICA 10	116,5%
ROTAVÍRUS	115%
TRÍPLICE VIRAL (SCR)	102,16%
DTP	82,7%
VARICELA	86,33%

# COBERTURA VACINAS INFLUENZA E COVID

**INFLUENZA – GRUPOS PRIORITÁRIOS**

56,5%

**COVID DUAS DOSES**

99,6%

**COVID TRES DOSES**

71,52%

**COVID 4 DOSES**

25,78%

Fonte: Ministério da Saúde - <https://infoms.saude.gov.br>

# AÇÕES VE NA COMUNIDADE

- CAMPANHA DE ATUALIZAÇÃO DE CARTEIRA DE VACINA NAS UNIDADES DE SAÚDE – 18/10/25;
- PROMOÇÃO DE SAÚDE – CAMPANHA FIQUE SABENDO – TESTAGEM DE SOROLOGIAS: HIV, SÍFILIS, HEPATITE B E C;
- EVENTO CONEXÃO FAMÍLIA NA EXPOAL– 11 E 12/12/25;
- SUPERMERCADO REAL – 25/11/25;
- CENTRO DE ESPECIALIDADES MÉDICAS – 15/11/25
- ESPAÇO CULTURA E LASER (PRAÇA DE SKATE) EVENTO DA CAIXA ECONOMICA FEDERAL;
- CAPACITAÇÃO E ORIENTAÇÃO NAS ESCOLAS PARA COMBATE ÀS INFLUENZAS E VIRUS SAZONAIS:
- SETEMBRO/2025 – ESCOLA MONTEIRO LOBATO.
- OUTUBRO/2025: ESCOLA ERMELINDA.
- ACOMPANHAMENTO DE PACIENTES COM DIAGNÓSTICOS DE DOENÇAS DE NOTIFICAÇÃO COMPULSÓRIA;

# AÇÕES VE NA COMUNIDADE

- ACOMPANHAMENTO DE CASOS DE:
  - INFLUENZA
  - COVID
  - VARICELA
  - TUBERCULOSE
  - DENGUE
  - HANSENÍASE
  - ESCARLATINA
  - MENINGITE
  - DIARRÉIA
  - CONJUNTIVITE
- ADMINISTRAÇÃO E LOGÍSTICA DE VACINAS E SOROS PARA O MUNICÍPIO;
- APOIO E LOGÍSTICA NA AQUISIÇÃO DE VACINA CANINA;
- REALIZAÇÃO DE SOROLOGIA DE RAIVA PARA VETERINÁRIOS DO MUNICÍPIO – 11/25
- INVESTIGAÇÃO DE ÓBITOS INFANTIS, FETAL E DE MULHER EM IDADE FÉRTIL;
- REUNIÃO COM EQUIPE DE SAÚDE E ASSISTENCIA SOCIAL PARA IMPLEMENTAÇÃO DE AÇOES NO ACOLHIMENTO À DEMANDA DE ABUSOS E VIOLENCIAS.
- CAPACITAÇÃO DAS EQUIPES DE ENFERMAGEM PARA A NOVA VACINA PARA GESTANTES – VSR

# VIGILÂNCIA SANITÁRIA

## RELATÓRIO DE PRODUÇÃO

PROCEDIMENTOS	Nº INSPEÇÕES
ATENDIMENTOS A DENÚNCIAS / RECLAMAÇÕES	78
FISCALIZAÇÃO DO USO DE PRODUTOS FUMIGENO	103
ATIVIDADES EDUCATIVAS E TEMÁTICAS DA DENGUE	1027
ATIVIDADES EDUCATIVAS PARA SETOR REGULADO	125
CADASTRO DE ESTABELECIMENTO SUJEITOS À VIGILÂNCIA	05
EXCLUSÃO DE CADASTRO SUJEITO A VIGILÂNCIA (SAÚDE)	01
CADASTRO DE ESTABELECIMENTO SERV. ALIMENTOS	02
EXCLUSÃO DE CADASTRO SERV. ALIMENTOS	00
INSP. SANITÁRIA EM ESTABELECIMENTOS SAÚDE	123
INSP. SANITÁRIA EM ESTABELECIMENTOS ALIMENTOS	54
COLETA AMOSTRA DE ÁGUA PROÁGUA	36
COLETA AMOSTRA DE ÁGUA VSPEA	00
NOTIFICAÇÃO DE ACIDENTE DE TRABALHO	166
INSPEÇÃO COMPARTILHADA GVS-ESTADUAL	01

10/10/2025

Fiscalização  
Conjunta

Polícia Civil  
e Vigilância  
Sanitária

METANOL



Ação da Vigilância  
Sanitária nos dias que  
antecedem a  
Festa de Santos Reis



# CONEXÃO FAMÍLIA



# CONEXÃO FAMÍLIA DENGUE – HIV



# Avaliação de moradores do Lar São Vicente sobre lesões na cavidade bucal e próteses



# Palestra Saúde Bucal nas Escolas

## 22-23/10/2025



# PALESTRA SAÚDE BUCAL NAS ESCOLAS

23/10/25



# Palestra Saúde Bucal nas Escolas

## 22-23/10/2025



# Palestra – Escovação Supervisionada

## Distribuição de Kits na Escola Ana Lúcia – 11/11/2025



# Palestra – Escovação Supervisionada

## Distribuição de Kits na Escola Ana Lúcia – 11/11/2025



# Acuidade Visual na Creche Dininha

Equipe da  
ESF Santa Cruz

07/11/2025



# Acuidade Visual nas Escolas



# Escola Emirena



# Acuidade Visual nas Escolas



# Teste de Acuidade Visual

Escola  
Amarílis Calil  
Jardim

14/11/2025



# Teste de Acuidade Visual

Escola  
Amarílis Calil  
Jardim

14/11/2025



# Teste de Acuidade Visual Escola Trossel



Seminário em  
São José do  
Rio Preto  
13 e 14/11/25



# Mutirão de ultrassom

25/10/2025

45 exames  
de 70  
agendados



# Mutirão de ultrassom

15/11/2025

42 exames  
de 50  
agendados



# Capacitação das enfermeiras

Dia  
04/12/2025

Método  
Contraceptivo  
de longa  
duração



Capacitação  
médicos

Dia  
05/12/2025

Método  
Contraceptivo  
de longa  
duração



# Solicitação de Médicos para Empresa

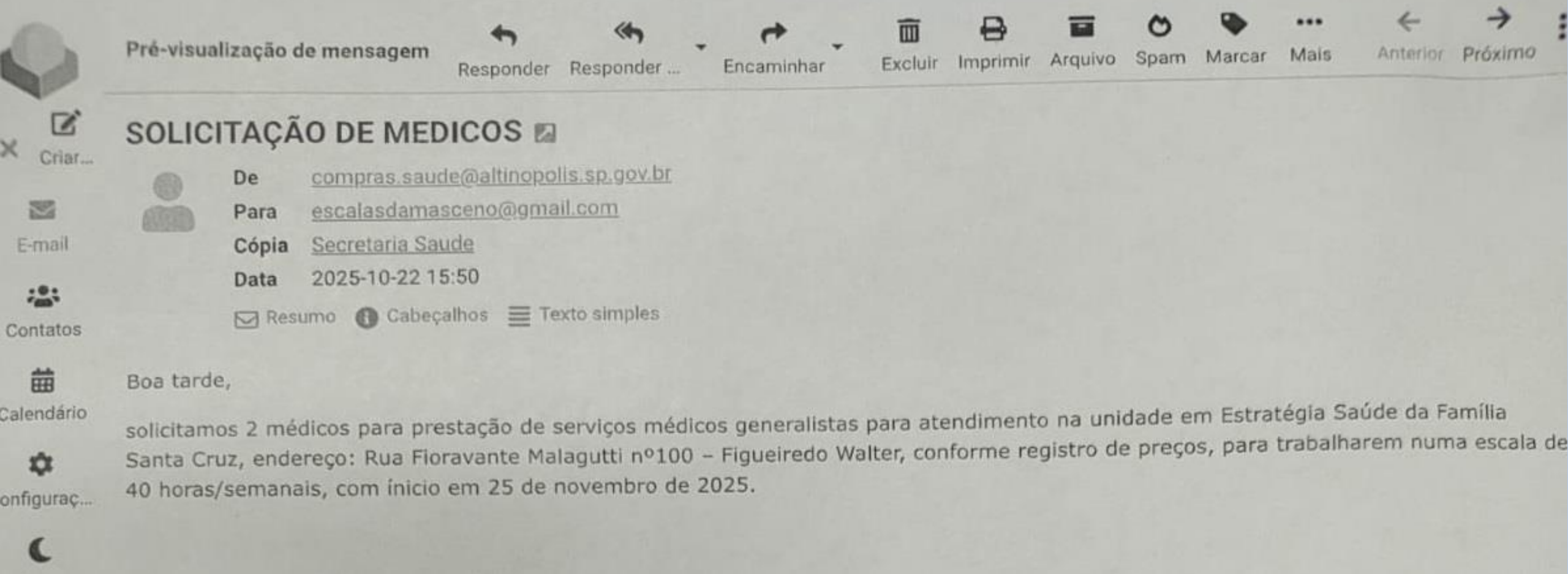

Pré-visualização de mensagem



Responder



Responder ...



Encaminhar



Excluir



Imprimir



Arquivo



Spam



Marcar



Mais



Anterior



Próximo

## SOLICITAÇÃO DE MEDICOS



De [compras.saude@altinopolis.sp.gov.br](mailto:compras.saude@altinopolis.sp.gov.br)

Para [escalasdamasceno@gmail.com](mailto:escalasdamasceno@gmail.com)

Cópia [Secretaria Saude](#)

Data 2025-10-22 15:50

Resumo  Cabeçalhos  Texto simples

Boa tarde,

solicitamos 2 médicos para prestação de serviços médicos generalistas para atendimento na unidade em Estratégia Saúde da Família Santa Cruz, endereço: Rua Fioravante Malagutti nº100 - Figueiredo Walter, conforme registro de preços, para trabalharem numa escala de 40 horas/semanais, com início em 25 de novembro de 2025.

# Dr. Bruno Henrique de Melo Oliveira



Dr. Bruno  
Henrique de  
Melo Oliveira

25/11/2025



Dra. Fernanda  
Paris Cardoso

26/11/2025



# Solicitação de pediatra

## Da licitação realizada dia 19/12/2025 e finalizada dia 05/01/2026 (recursos)

06/01/2026, 07:10

Outlook

Fwd: SOLICITAÇÃO DE MEDICO

De compras.saude@altinopolis.sp.gov.br <compras.saude@altinopolis.sp.gov.br>

Data Seg, 05/01/2026 16:56

Para Humbertoacastro <humbertoacastro@hotmail.com>

----- Mensagem original -----

**Assunto:** SOLICITAÇÃO DE MEDICO

**Data:** 2026-01-05 15:20

**De:** compras.saude@altinopolis.sp.gov.br

**Para:** adm@grupoelosaude.com

Boa tarde,

solicitamos 1 médico pediatra para atendimento na unidade em Estratégia Saúde da Família Orlando José, endereço: Rua RUA LUIZA HELWING DE FIGUEIREDO, nº0 - JARDIM LUIZA, conforme registro de preços, para trabalharem numa escala de 20 horas/semanais.

Att

--

Mirella Santos

Departamento de Compras

Pediatra para  
ESF Waldomiro  
Jorge Ramos

Dra. Ingrid Mabila  
Camargo  
Marques Molinari

26/01/2026



Novembro contra  
Raiva Animal  
29/11/2025

93 vacinados  
(85 cães e  
8 gatos)



# RELATÓRIO – 3º Quadrimestre

## Nº de Consultas – Médico e Pediatras

Local de Trabalho	SETEMBRO	OUTUBRO	NOVEMBRO	DEZEMBRO	Total
<b>Posto Central</b>	Clinico - 413 Pediatría - 52	Clinico - 371 Pediatría - 47	Clinico - 402 Pediatría - 50	Clinico - 383 Pediatría - 38	<b>1.756</b>
<b>Posto Rural</b>	Clinico - 261 Pediatría - 46	Clinico - 361 Pediatría - 44	Clinico - 280 Pediatría - 50	Clinico - 24 Pediatría - 32	<b>1.098</b>
<b>Posto Orlando José</b>	Clinico - 533 Pediatría - 103	Clinico - 405 Pediatría - 101	Clinico - 339 Pediatría - 69	Clinico - 254 Pediatría - 72	<b>1.876</b>
<b>Posto Wagner Zuccolotto</b>	Clinico - 397 Pediatría - 112	Clinico - 609 Pediatría - 142	Clinico - 511 Pediatría - 101	Clinico - 428 Pediatría - 45	<b>2.345</b>
<b>Posto Santa Cruz</b>	Clinico - 414 Pediatría - 38	Clinico - 448 Pediatría – 166	Clinico - 404 Pediatría - 110	Clinico - 368 Pediatría - 81	<b>2.029</b>
<b>Posto Azul</b>	Clinico - 458 Pediatría - 52	Clinico - 442 Pediatría - 52	Clinico - 408 Pediatría - 31	Clinico - 300 Pediatría - 43	<b>1.786</b>
<b>Total Geral</b>	<b>2.879</b>	<b>3.188</b>	<b>2.755</b>	<b>2.068</b>	<b>10.890</b>

# RELATÓRIO – 3º Quadrimestre

## Procedimentos por Especialidade

Local de Trabalho	SETEMBRO	OUTUBRO	NOVEMBRO	DEZEMBRO	Total
Centro De Fisioterapia	1.112	1.180	800	604	<b>3.696</b>
Espaço Terapêutico	Psiquiatra – 228 Psicólogo – 69	Psiquiatra – 221 Psicólogo – 59	Psiquiatra – 228 Psicólogo – 58	Psiquiatra – 237 Psicólogo – 66	<b>Psiquiatra – 914 Psicólogo – 252</b>
Centro Odontológico	570	598	794	395	<b>1.171</b>
ESF's Unidades de Saúde	1.611	1.399	1.201	1.532	<b>5.743</b>

# RELATÓRIO – 3º Quadrimestre

## Relação de Procedimentos por Profissional

Especialidades	SETEMBRO	OUTUBRO	NOVEMBRO	DEZEMBRO	Total
Ortopedia / Traumatologia	92	95	116	144	<b>447</b>
Cardiologia	74	125	90	93	<b>382</b>
Cirurgia Vascular	40	48	52	46	<b>186</b>
Urologia	37	44	48	46	<b>175</b>
Oftalmologia	187	177	167	157	<b>688</b>
Dermatologia	49	41	67	65	<b>222</b>

# RELATÓRIO – 3º Quadrimestre

## Relação de Procedimentos por Profissional

Especialidades	SETEMBRO	OUTUBRO	NOVEMBRO	DEZEMBRO	Total
Gastroenterologia	18	24	22	22	<b>86</b>
Ginecologia / Obstetrícia	172	150	219	192	<b>733</b>
Endocrinologia / Metabologia	45	51	40	45	<b>181</b>
Otorrinolaringologia	36	45	0	77	<b>158</b>
Neurologia	98	90	96	89	<b>373</b>

# Relatório de viagem do Transporte Saúde

## 3º Quadrimestre de 2025

<b>MÊS</b>	<b>VIAGENS</b>	<b>PACIENTES E ACOMPANHANTES</b>	<b>PACIENTES TRANSPORTADOS DE MACA</b>
<b>SETEMBRO</b>	489	2.667	46
<b>OUTUBRO</b>	503	2.871	56
<b>NOVEMBRO</b>	479	2.732	45
<b>DEZEMBRO</b>	461	2.437	51

**AVISO**

**ALERTA DE  
CONTEUDO SENSÍVEL  
A SEGUIR**

# ANTES



# DEPOIS



# ANTES



# DEPOIS



# ANTES



# DEPOIS



# ANTES



# DEPOIS



**FIM**

**DO CONTEUDO  
SENSÍVEL**

# SAMU - ALTINÓPOLIS

## COMPETÊNCIA: 01/09/2025 – 31/12/2025

DESCRIÇÃO	SETEMBRO	OUTUBRO	NOVEMBRO	DEZEMBRO
<b>SAMU 192: ATENDIMENTO PRÉ-HOSPITALAR MOVEL REALIZADO PELA EQUIPE DE SUPORTE BÁSICO DE VIDA TERRESTRE (USB)</b>	44	52	40	45
<b>SAMU 192: TRANSPORTE INTER-HOSPITALAR REALIZADO PELA UNIDADE DE SUPORTE BÁSICO DE VIDA TERRESTRE (USB)</b>	26	25	28	27

# FARMÁCIA MUNICIPAL

## PRESTAÇÃO DE CONTAS - TERCEIRO QUADRIMESTRE - 2025

<b>AÇÃO JUDICIAL MUNICÍPIO MEDICAMENTOS</b>	<b>AÇÃO JUDICIAL MUNICÍPIO FRALDAS GERIÁTRICAS E INFANTIL</b>	<b>AÇÃO JUDICIAL MUNICÍPIO FÓRMULAS / DIETAS</b>	<b>MEDICAMENTOS BÁSICOS</b>	<b>FRALDAS GERIÁTRICAS</b>
22.160 UNIDADES	13.062 UNIDADES	171,8 QUILOS	1.331.586 UNIDADES	16.723 UNIDADES
<b>DIETAS / SUPLEMENTOS / FÓRMULA INFANTIL</b>	<b>ALTO CUSTO</b>	<b>AÇÃO JUDICIAL ESTADO</b>	<b>ATENDIMENTOS</b>	
965 QUILOS	175.941 UNIDADES	46.991 UNIDADES	17.306	

# PARA REFLEXÃO

Faça o bem que a  
vida tem memória.



# AGRADECIMENTOS

**Secretário da Saúde**

Humberto de Assis Castro

**Secretária Adjunta da Saúde**

Aline Danielle França

**Suporte Técnico de T.I**

Lucas dos Reis