



Prefeitura de **MANDIRITUBA**

MUNICÍPIO DE MANDIRITUBA SECRETARIA MUNICIPAL DE DESENVOLVIMENTO ECONÔMICO

Em atendimento ao Ofício CT 04/2024 – Comissão de Transição do Executivo Municipal, protocolado sob n.º 6491/2024, encaminhado para atendimento do item, com data base em 21 de novembro de 2024:

Item 8: Segue em anexo separadamente;

Item 15: Barracão industrial Contrato Número 125/2023 Processo Administrativo 93/2023;

Item 17: Não há conselhos existentes nessa Secretaria;

Item 20: Veículos devidamente identificados, a disposição no parque rodoviário. Servidor efetivo responsável pelas chaves, Luciane Kanopa;

Item 26: Até o presente momento, os veículos pertencentes a Secretaria de Desenvolvimento Econômico encontram-se em perfeitas condições de uso, sem necessidade de reformas ou manutenções;

Item 29:

- Fly protocolo: (Plataforma de envio de documentos entre setores), privado, realização por contrato;
- Seguro-desemprego: Sistema fornecido pelo governo Federal, entrada e cadastro ao seguro, (Agência do Trabalhador);
- Cartão Social: Sistema fornecido pelo Governo Federal, auxílio a transporte para pessoas em vulnerabilidade social na procura de emprego, (Agência do Trabalhador);
- Cadastro e consulta de vagas: Sistema fornecido pelo Governo Federal, para consulta e abertura de vagas de emprego, (Agência do Trabalhador);

- Fomento Net: Sistema de propostas de crédito para micro e pequenos empreendedores (Financeiro Fomento SA) - Sistema fornecido pelo Governo do Estado;
- GISE – Sala do Empreendedor: Sistema consulta de nota fiscal, CNPJ, emissão de boletos, formalização e serviços envolvidos – Sistema fornecido pelo Governo Federal;
- Ecobooking: Sistema de gerenciamento de Cadastro das caminhadas na natureza junto ao calendário estadual, coordenado pelo IDR – Privado Departamento de Turismo;
- Webmail
 - Login: industria@mandirituba.pr.gov.br
 - Senha: [REDACTED]
 - Login: turismo@mandirituba.pr.gov.br
 - Senha: [REDACTED]

Demais sistemas citados acima com logins e senhas individuais.
Não há servidores efetivos com poder de cadastro para os sistemas: Fomento NET, Seguro Desemprego, Cartão Social, Cadastro e consulta de vagas.
Demais sistemas, orientações: Luciane Kanopa;

Item 33: Sem servidores efetivos em férias no mês de janeiro/2025;

Item 34: Nenhum servidor efetivo encontra-se em desvio de função;

Item 43: A Secretaria de Desenvolvimento Econômico dispõe de duas estagiárias.

- Luiza Isabeli Keik Plahinsce (contrato até dez/2024) – Agência do Trabalhador
- Isabeli Chimborski – Agência do Trabalhador e Sala do Empreendedor;

Item 46: Segue em anexo separadamente;

Item 57: Barracão industrial (ainda em construção, conforme contrato número 125/2023 Processo Administrativo 93/2023), localizado no bairro Lagoinha.

Irivan de Jesus Ferreira
Secretário de Desenvolvimento Econômico



PREFEITURA DE

MANDIRITUBA

ITEM 8 - Relação da frota de veículos e máquinas atualizada (devidamente identificados)

SECRETARIA MUNICIPAL DE DESENVOLVIMENTO ECONÔMICO



PREFEITURA DE

MANDIRITUBA

ITEM 01

VEICULO: Chevrolet Spin Premier

COR: Branco

ANO: 2022

PLACA: SDY8170

PATRIMONIO: 107817

Observações: Chassi 9BGJ7520PB185437_REN

FOTO LATERAL DIREITA/ESQUERDA



FOTO FRONTAL/ TRASEIRA



FOTO INTERNA





PREFEITURA DE

MANDIRITUBA

ITEM 02

VEICULO: Renault Kwid

COR: Prata

ANO: 2022

PLACA: SDQ4B49

PATRIMONIO: 107467

Observações: Chassi 93YRBB009P1305742_REN

FOTO LATERAL DIREITA/ESQUERDA



FOTO FRONTAL/ TRASEIRA



FOTO INTERNA





Rivan de Jesus Ferreira

Secretário de Desenvolvimento Econômico

MANDIRITUBA

22 de novembro de 2024



Prefeitura de
MANDIRITUBA

EQUIPAMENTO:

Descrição: Secretaria de Desenvolvimento Econômico

Endereço: Rua Antônio Selusniak, 53 - Centro

Matrícula do Imóvel: Locado conforme PD 45/2020

Foto do Imóvel:



Telefone / WhatsApp do Local: (41) 3626-2275

Horário de funcionamento: Segunda à sexta das 08:00 às 17:00.

Relação de colaboradores:

NOME	MATRÍCULA	CARGO / FUNÇÃO	CARGA HORARIA SEMANAL
Ana Flávia Moleta de Carvalho	4286	Coordenação I	40 horas
Isabel Karas	4265	Coordenação I	40 horas
Angela do Rocio Franco Tocha	4344	Coordenação II	40 horas
Bruna Francine Fernandes Pedroso	4310	Assessor II	40 horas
Luciane da Silva Kanopa	2623	Técnico Administrativo	40 horas
Luciana Ap ^a Weiber da Silva	3919	Auxiliar de Serviços Gerais	40 horas
Irivan de Jesus Ferreira	4338	Secretário de Desenvolvimento Econômico	40 horas
Luiza Isabeli Keik Plahinsce	-	Estagiário	30 horas
Isabelli Chimborski	-	Estagiário	20 horas



Prefeitura de
MANDIRITUBA

Relação patrimonial / setorial:

Bens móveis:

RECEPÇÃO:		
PATRIMONIO	OBJETO	DESCRIÇÃO
107902 - 2023	Mesa em L	
107813 - 2023	Cadeira giratória	
100004638379	Monitor Positivo	Cedido pelo Estado
100004638429	CPU Positivo	Cedido pelo Estado
SEM PATRIMONIO	Telefone Intelbras	
SEM PATRIMONIO	Ventilador de coluna	
100004638390	Monitor Positivo	Cedido pelo Estado
100004638425	CPU Positivo	Cedido pelo Estado
SEM PATRIMONIO	Telefone Intelbras	
SEM PATRIMONIO	Ventilador de coluna	
107814 - 2023	Cadeira giratória	
SEM PATRIMONIO	Mesa reta	Patrimônio do Estado
100004638371	Monitor Positivo	Cedido pelo Estado
100004638430	CPU Positivo	Cedido pelo Estado
SEM PATRIMONIO	Mesa de rodinhas	
088059	Leitor Biométrico Ponto	
313528	Balcão com gavetas	Patrimônio do Estado
065118	Mesa reta	
107850	Cadeira fixa empilhavel	
107851	Cadeira fixa empilhavel	
107852	Cadeira fixa empilhavel	
107853	Cadeira fixa empilhavel	
107854	Cadeira fixa empilhavel	
107855	Cadeira fixa empilhavel	
107856	Cadeira fixa empilhavel	
107857	Cadeira fixa empilhavel	
107858	Cadeira fixa empilhavel	
107861	Cadeira fixa empilhavel	
107862	Cadeira fixa empilhavel	
107863	Cadeira fixa empilhavel	
107864	Cadeira fixa empilhavel	
107865	Cadeira fixa empilhavel	
107866	Cadeira fixa empilhavel	
107867	Cadeira fixa empilhavel	
107868	Cadeira fixa empilhavel	
107869	Cadeira fixa empilhavel	
107870	Cadeira fixa empilhavel	



Prefeitura de
MANDIRITUBA

107871	Cadeira fixa empilhavel	
107872	Cadeira fixa empilhavel	
107873	Cadeira fixa empilhavel	
107874	Cadeira fixa empilhavel	
107875	Cadeira fixa empilhavel	
107876	Cadeira fixa empilhavel	
107880	Cadeira fixa empilhavel	
107881	Cadeira fixa empilhavel	
107882	Cadeira fixa empilhavel	
107883	Cadeira fixa empilhavel	
107884	Cadeira fixa empilhavel	
107885	Cadeira fixa empilhavel	
107886	Cadeira fixa empilhavel	
107887	Cadeira fixa empilhavel	
107888	Cadeira fixa empilhavel	
107889	Cadeira fixa empilhavel	
107890	Cadeira fixa empilhavel	
107891	Cadeira fixa empilhavel	
107892	Cadeira fixa empilhavel	
107893	Cadeira fixa empilhavel	
107894	Cadeira fixa empilhavel	
107896	Cadeira fixa empilhavel	
107897	Cadeira fixa empilhavel	
107898	Cadeira fixa empilhavel	
107899	Cadeira fixa empilhavel	
107859	Cadeira fixa empilhavel	
107860	Cadeira fixa empilhavel	
107877	Cadeira fixa empilhavel	
107878	Cadeira fixa empilhavel	
107879	Cadeira fixa empilhavel	
107895	Cadeira fixa empilhavel	

COPA:

PATRIMONIO	OBJETO	DESCRIÇÃO
102034	Estante em aço	
102033	Balcão preto/cinza	
SEM PATRIMONIO	Mesa reta	Patrimônio do Estado
SEM PATRIMONIO	Micro-ondas	
SEM PATRIMONIO	Fogão 4 bocas	
SEM PATRIMONIO	Pia com balcão	
000751	Cadeira fixa verde	
344600	Cadeira fixa verde	Patrimônio do Estado
344692	Cadeira fixa azul	Patrimônio do Estado
349690	Cadeira fixa azul	Patrimônio do Estado



Prefeitura de
MANDIRITUBA

107944	Refrigerador Continental	
ALMOXARIFADO:		
PATRIMONIO	OBJETO	DESCRIÇÃO
140612	Armário 2 portas	Patrimônio do Estado
SEM PATRIMONIO	Armário 2 portas	Patrimônio do Estado
107815	Armário 2 portas	
220322	Armário 2 portas	Patrimônio do Estado
4980	CPU Positivo	
102022	Estante em aço	
SEM PATRIMONIO	Armário 2 portas em alumínio	
SEM PATRIMONIO	Armário 2 portas em alumínio	
SEM PATRIMONIO	Ventilador (embalado)	
SEM PATRIMONIO	Ventilador (embalado)	
EMBALADO	Monitor Positivo	Cedido pelo Estado
EMBALADO	CPU Positivo	Cedido pelo Estado
AGÊNCIA DO TRABALHADOR		
PATRIMONIO	OBJETO	DESCRIÇÃO
107901 - 2023	Mesa em L	
107810 - 2023	Cadeira giratória	
100004638389	Monitor Positivo	Cedido pelo Estado
100004638438	CPU Positivo	Cedido pelo Estado
100.0001.791.179	Leitor Biométrico	Patrimônio do Estado
SEM PATRIMONIO	Celular Poco	Patrimônio do Estado
SEM PATRIMONIO	Telefone Intelbras	
SEM PATRIMONIO	Ventilador de coluna	
193187	Armário pequeno 2 portas	Patrimônio do Estado
SEM PATRIMONIO	Armário pequeno de gavetas	
SALA DO EMPREENDEDOR		
PATRIMONIO	OBJETO	DESCRIÇÃO
088434	Mesa em L	
003094	Armário pequeno 2 portas	
107808 - 2023	Cadeira giratória	
100004638431	CPU Positivo	Cedido pelo Estado
100004638404	Monitor Positivo	Cedido pelo Estado
100004638403	Monitor Positivo	Cedido pelo Estado
100004638451	CPU Positivo	Cedido pelo Estado
003493	Mesa cinza 2 gavetas	



Prefeitura de
MANDIRITUBA

SEM PATRIMONIO	Mesa reta	Patrimônio do Estado
180488	Armário pequeno 2 portas	Patrimônio do Estado
SEM PATRIMONIO	Tablet Samsung	
SEM PATRIMONIO	Ventilador de Coluna	
SEM PATRIMONIO	Telefone Intelbras	
SEM PATRIMONIO	Telefone Intelbras	
107809	Cadeira giratória	
FOMENTO		
PATRIMONIO	OBJETO	DESCRIÇÃO
107806 - 2023	Cadeira giratória	
107900 - 2023	Mesa em L	
88400 - 2017	Arquivo de aço	
SEM PATRIMONIO	Tablet Samsung	
SEM PATRIMONIO	Ventilador de coluna	
SEM PATRIMONIO	Telefone Intelbras	
100004638427	CPU Positivo	Cedido pelo Estado
100004638407	Monitor Positivo	Cedido pelo Estado
TURISMO		
PATRIMONIO	OBJETO	DESCRIÇÃO
SEM PATRIMONIO	Mesa reta	Patrimônio do Estado
SEM PATRIMONIO	Armário pequeno 2 portas	Patrimônio do Estado
107811 -2023	Cadeira giratória	
100004638426	CPU Positivo	Cedido pelo Estado
100004638380	Monitor Positivo	Cedido pelo Estado
SEM PATRIMONIO	Telefone Intebras	
SEM PATRIMONIO	Ventilador de coluna	
SALA DE REUNIÃO		
PATRIMONIO	OBJETO	DESCRIÇÃO
310820	Mesa reta	Patrimônio do Estado
SEM PATRIMONIO	Mesa de reunião	
SEM PATRIMONIO	Armário de madeira, 2 portas	
000751 - 2023	Cadeira giratória verde	
SEM PATRIMONIO	Cadeira giratória azul	
GABINETE SECRETÁRIO		
PATRIMONIO	OBJETO	DESCRIÇÃO
088437	Armário de madeira 2 portas	



Prefeitura de **MANDIRITUBA**

100004638372	Monitor Positivo	Cedido pelo Estado
100004638461	CPU Positivo	Cedido pelo Estado
107812 - 2023	Cadeira giratória	
107807 - 2023	Cadeira giratória	
000711	Mesa reta	
SEM PATRIMONIO	Ventilador de coluna	
SEM PATRIMONIO	Telefone Intelbras	
106950	Notebook Samsung E30	
OBRAS		
PATRIMONIO	OBJETO	DESCRIÇÃO
108007	Construção Barracão Industrial.	

Anexar fotos dos bens móveis.



RECEPÇÃO



Prefeitura de **MANDIRITUBA**



RECEPÇÃO



RECEPÇÃO





Prefeitura de **MANDIRITUBA**



COPA



ALMOXARIFADO

A handwritten signature in blue ink, consisting of a stylized, cursive name.



Prefeitura de **MANDIRITUBA**



TRABALHADOR

AGÊNCIA DO



EMPREENDEDOR

SALA DO



Prefeitura de **MANDIRITUBA**



EMPREENDEDOR

SALA DO



FOMENTO



Prefeitura de **MANDIRITUBA**



TURISMO



SALA DE REUNIÃO





Prefeitura de
MANDIRITUBA

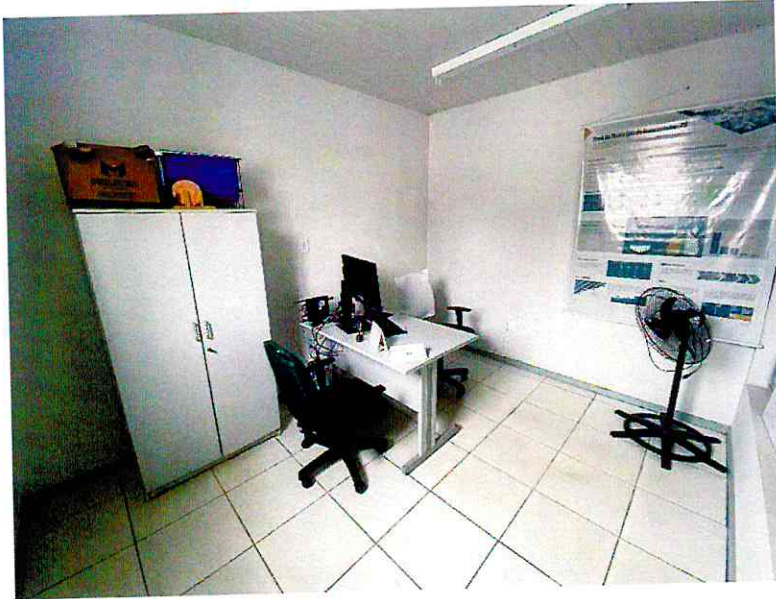

SECRETÁRIO

GABINETE DO

Irvan de Jesus Ferreira
Secretário de Desenvolvimento Econômico

MANDIRITUBA
22 de novembro de 2024