



Prefeitura de

MANDIRITUBA

AUDIÊNCIA PÚBLICA
3º QUADRIMESTRE DE
2025





LISTA DE PRESENÇA

LISTA DE PRESENÇA AUDIÊNCIA PÚBLICA 3º QUADRIMESTRE 2025 DIA 27 DE FEVEREIRO DE 2026 CÂMARA DE VEREADORES DE MANDIRITUBA.

NOME	INSTITUIÇÃO E OU CARGO	ASSINATURA
Marcelo Souza Marques	Unidade Controle Interno	
Anderson Luis Baptista	Técnico contabilidade	
Angela Barbosa gonalves	estagiario	
Josaineza M. de Andrade	Controle Interno	
Diego M. Palma	Vereador	
Paulo C. SILVA-MR	ACESSOR	
Christelan Birkasia	chefe de gabinete	
Franciany J. Santos	Diretor geral/Comar	
Luque J. M. Almeida	Estagiario	
ROQUETTEUS ALVES DA SILVA	PREFEITURA	
Amândio Zumpicini	Relatório	
Maycon Filipari	CÂMARA ASSESSOR	
Josane de Andrade	Administrativo SMS	
Tain Sudekim do S. S.	Administrativo SMS	
Jouli R. Riles Rodrigues	ADM SMS	
Eduardo R. C. de Lima	Câmara	
Daniela F. dos Santos	Câmara	
João Ricardo R. Mendes	assistencia T.	



ATA DA AUDIÊNCIA PÚBLICA PARA PRESTAÇÃO DE
CONTAS

DO SEGUNDO QUADRIMESTRE DE 2024

27/02/2025

1 **ATA DA AUDIÊNCIA PÚBLICA – 27/02/2025 – 10h00min**

2 **Local:** Câmara Municipal de Mandirituba

3 **Expediente:** Audiência Pública para prestação de contas da Secretaria Municipal de
4 Finanças referente ao terceiro quadrimestre do ano de 2025 pertinente ao cumprimento
5 das metas fiscais no período. O técnico contábil Anderson Luís Baptista, iniciou a
6 audiência cumprimentando e agradecendo a presença de todos e na sequência explanou
7 sobre os relatórios e demonstrativos do quadro de receitas e despesas do último
8 quadrimestre, detalhando-os e explicando sobre a eles. Apresentou que a previsão de
9 receita foi como esperando, e apresentou o registro do índice de 114,03% para Receitas
10 Correntes, já a Receita de Capital 29.000 para este quadrimestre sendo de maioria as
11 receitas transferências. Comentou também sobre as principais fontes de receitas do
12 município, que estas vêm de transferências constitucionais de nível federal e estadual.
13 Demonstrou que o Fundo de Participação dos Municípios (FPM) e o Imposto sobre
14 Circulação de Mercadorias e Serviços (ICMS) apresentaram aumento no decorrer do ano
15 e situação que não ocorreu com as transferências do Fundo Nacional de
16 Desenvolvimento da Educação Básica (FUNDEB). Comentou que sobre a RCL receita
17 corrente líquida e como é extraído o índice de pessoal o qual apresentou o índice de
18 pessoal acima do limite prudencial e abaixo do máximo, ou seja, 52,79% mostrou que
19 para atingimento desse índice o fator principal foi a relação entre arrecadação e despesa
20 com servidores. Apresentou quadro dívida consolidada líquida. Relatou o percentual
21 investido em saúde, oriundo de recursos livres, registrando 20,66%, mais de
22 R\$26.000.000 foram gastos em saúde. Em educação dos recursos disponibilizados pelo
23 FUNDEB, 82,21%, estão compondo a despesa com pessoal do na remuneração dos
24 profissionais da educação básica. Já o percentual de recursos livres aplicados na
25 Manutenção e Desenvolvimento do Ensino (MDE) somam 28,65% num total de R\$
26 28.244.371,48. Comentou sobre os gastos com a manutenção do transporte escolar
27 evidenciando a maioria das despesas são mantidos com recursos próprios. Conclusa
28 sua apresentação, passou a palavra a servidora Joceli Ribas da Secretaria Municipal de
29 Saúde, a qual apresentou os atendimentos realizados pela Secretaria de Saúde no
30 quadrimestre em questão, após foi a vez da secretaria de Assistência Social apresentado
31 pelo servidor João de Andrade diretor da proteção social especial. Por fim, não havendo
32 mais nada a tratar, deu-se por encerrada a Audiência Pública. Eu, Isaque Adriano M.
33 Moreira, lavrei a presente ata, que segue assinada por mim e pelo técnico de
34 contabilidade Anderson Luis Baptista e lista de presença em anexo.

Isaque A. M. Moreira, Anderson Luís Baptista.



Prefeitura de

MANDIRITUBA

AUDIÊNCIA PÚBLICA
3º QUADRIMESTRE DE
2025



Fundamento legal:

§4º do artigo 9º da Lei Complementar nº 101/2000

Art. 9º Se verificado, ao final de um bimestre, que a realização da receita poderá não comportar o cumprimento das metas de resultado primário ou nominal estabelecidas no Anexo de Metas Fiscais, os Poderes e o Ministério Público promoverão, por ato próprio e nos montantes necessários, nos trinta dias subsequentes, limitação de empenho e movimentação financeira, segundo os critérios fixados pela lei de diretrizes orçamentárias.

§ 4º Até o final dos meses de **maio, setembro e fevereiro**, o Poder Executivo demonstrará e avaliará o cumprimento das metas fiscais de cada quadrimestre, em audiência pública na comissão referida no [§ 1º do art. 166 da Constituição](#) ou equivalente nas Casas Legislativas estaduais e municipais.

RELATÓRIOS OFICIAIS

DISPONÍVEIS NO PORTAL DA TRANSPARÊNCIA



Menu

Transparência

Serviços

Digite a sua busca



22°
Chuva Fraca

Portal da Transparência

DISPONÍVEIS EM

Relatórios Fiscais, Execução Orçamentária e Prestação de Contas



Relatórios Fiscais, Execução Orçamentária e Prestação de Contas



Execução Orçamentária



Relatório de Gestão Fiscal (RGF)



Relatório Resumido de Execução Orçamentária (RREO)



Anexos da Lei nº 4.320/64



Renúncias Fiscais



Relatório Circunstanciado



Prestação de Contas Municipal



Audiências Públicas



Inscritos em dívida ativa

RELATÓRIOS TCE/PR

Fiscalizado

Cidadão

Imprensa

Transparência

Ouvidoria



TCEPR
Tribunal de Contas do Estado do Paraná

Transparência do TCE-PR

Transparência dos Municípios

Transparência do Estado

ITP



Radar da Transparência



Outras Informações Municipais

Nesta área você encontra dados detalhados, relatórios financeiros, demonstrações contábeis e processos municipais.

Portal de Informações para Todos



Relatório de Análise de Gestão Fiscal a partir de 2016



Dados Abertos



Relatórios da Lei de Responsabilidade Fiscal a partir de 2013



Alertas de Gestão Fiscal Emitidos



Relatórios da Lei de Responsabilidade Fiscal até 2012



Declarações de Publicações RREO e RGF



Demonstrações Contábeis a partir de 2013



Datas das Audiências Públicas



Consulta Processos



SECRETARIA DE FINANÇAS

- ▶ SECRETÁRIO ARAMIS ATAIDE MACHADO
- ▶ CONSTADOR RESPONSÁVEL ADERBAL PIRES DE OLIVEIRA



Dados apurados
até
3º quadrimestre
de 2024

**RECEITAS E
DESPESES**



METAS DE ARRECADAÇÃO

RREO – ANEXO 1 (LRF, Art. 52, inciso I, alíneas “a” e “b” do inciso II e § 1º)

RECEITAS	Previsão Inicial	3º Quadrimestre	%
RECEITAS CORRENTES	123.002.433,19	140.260.495,43	114,03%
RECEITAS DE CAPITAL	37.000,00	10.801.295,11	29.000%

RECEITA CORRENTE LÍQUIDA

RREO – ANEXO 3 (LRF, Art. 53, inciso I)

ESPECIFICAÇÃO	(ÚLTIMOS 12 MESES)
RECEITAS CORRENTES (I)	156.019.635,17
Receita Tributária	16.799.685,56
Receita de Contribuições	7.799.145,62
Receita Patrimonial	8.360.464,63
Receita de Serviços	1.378.092,95
Transferências Correntes	120.203.151,36
Outras Receitas Correntes	1.479.095,05
DEDUÇÕES (II)	27.214.383,05
RECEITA CORRENTE LÍQUIDA ^{(III) = (I - II)}	128.805.252,12

RECEITAS

PRINCIPAIS RECEITAS ACUMULADAS 12 MESES

GRUPOS	DEZ /24	DEZ /25	%
Receita Tributária	14.943.216,03	16.799.685,56	12,42%
IPTU	1.363.058,33	1.364.505,96	0,11%
ISS	5.307.723,84	5.386.428,20	1,48%
ITBI	717.396,38	823.472,76	14,79%
IRRF	5.187.663,18	6.775.094,41	30,60%
Outras Receitas Tributárias	2.367.374,30	2.450.184,23	3,50%
Transferências Correntes	114.593.957,86	120.203.151,36	4,89%
Cota-Parte do FPM	44.866.544,03	49.651.942,75	10,67%
Cota-Parte do ICMS	26.959.276,72	27.388.418,44	1,59%
Cota-Parte do IPVA	5.790.931,79	6.748.315,26	16,53%
Cota-Parte do ITR	105.978,99	55.034,16	-48,07%
Transferências do FUNDEB	23.768.250,02	23.615.539,66	-0,64%
Outras Transferências Correntes	12.691.154,87	12.342.530,18	-2,75%

ÍNDICE PESSOAL ACUMULADO

APURAÇÃO DO CUMPRIMENTO DO LIMITE LEGAL	VALOR	% SOBRE A RCL AJUSTADA
RECEITA CORRENTE LÍQUIDA - RCL (IV)	128.805.252,12	-
(-) Transferências obrigatórias da União relativas às emendas individuais (art. 166-A, § 1º, da CF) (V)	1.000.000,00	-
(-) Transferências obrigatórias da União relativas às emendas de bancada (art. 166, § 16, da CF) (VI)	0	-
(-) Recursos destinados ao pagamento dos agentes comunitários de saúde e dos agentes de combate às endemias (§ 11 do art. 198, da CF - EC 120/22) (VII)	1.065.728,34 ⁰	-
RECEITA CORRENTE LÍQUIDA AJUSTADA PARA CÁLCULO DOS LIMITES DA DESPESA COM PESSOAL (VII) = (IV - V - VI)	126.739.523,78	-
DESPESA TOTAL COM PESSOAL - DTP (VIII) = (III a + III b)	66.904.486,34	52,79%
LIMITE MÁXIMO (IX) (incisos I, II e III do art.20 da LRF) - 54%	68.439.342,84	54%
LIMITE PRUDENCIAL (X) (parágrafo único do art.22 da LRF) - 51,3%	65.017.375,70	51,30%
LIMITE DE ALERTA (XI) (inciso II do § 1º do art. 59 da LRF) - 48,6%	61.595.408,56	48,60%

RCL AJUSTADA

126.739.523,78

DESPESA TOTAL PESSOAL

66.904.486,34

Índice acumulado 12 meses 52,79 %

DÍVIDA CONSOLIDADA

LÍQUIDA

DÍVIDA CONSOLIDADA	SALDO DO EXERCÍCIO ANTERIOR	SALDO DO EXERCÍCIO DE 2025		
		Até o 1º Quadrimestre	Até o 2º Quadrimestre	Até o 3º Quadrimestre
DÍVIDA CONSOLIDADA – DC (I)	33.114.621,21	29.860.361,12	31.244.725,34	33.130.182,87
Divida Mobiliária	0,00	0,00	0,00	0,00
Divina Contratual	33.114.621,21	29.860.361,12	31.244.725,34	33.130.182,87
Emprestimos	0,00	0,00	0,00	41.732,96
Internos	0,00	0,00	0,00	41.732,96
Externos	0,00	0,00	0,00	0,00
Reestruturação da Dívida de Estados e Municípios	0,00	0,00	0,00	0,00
Financiamentos	28.620.957,10	25.796.438,18	23.982.021,81	26.454.214,59
Internos	28.620.957,10	25.796.438,18	23.982.021,81	26.454.214,59
Externos	0,00	0,00	0,00	0,00
Parcelamento e Renegociação de dívidas	4.493.664,11	4.063.922,94	7.262.703,53	6.634.235,32
De Tributos	0,00	0,00	0,00	0,00
De Contribuições Previdenciárias	4.493.664,11	4.063.922,94	7.262.703,53	6.634.235,32
De Mais Contribuições Sociais	0,00	0,00	0,00	0,00
Faça FGTS	0,00	0,00	0,00	0,00
Com Instituição Não Financeira	0,00	0,00	0,00	0,00
Demais Dívidas Contratuais	0,00	0,00	0,00	0,00
Precatórios Posteriores a 05/05/2000 (Inclusive) – Vencidos e não Pagos	0,00	0,00	0,00	0,00
Outras Divinas	0,00	0,00	0,00	0,00
DEDUÇÕES (II)	10.130.844,09	15.542.453,40	12.963.213,25	17.491.034,15
Disponibilidade de Caixa	10.130.844,07	15.542.453,38	12.963.213,23	17.491.034,13
Disponibilidade da Caixa Bruta	18.573.418,49	24.582.375,85	23.227.516,64	21.645.057,85
(-) Restos a Pagar Processados	7.118.054,59	7.774.447,60	8.773.974,35	2.867.177,01
(-) Depósitos Restituíveis e Valores Vinculados	1.324.519,83	1.265.474,87	1.490.329,06	1.286.846,71
Demais Haveres Financeiros	0,02	0,02	0,02	0,02
DÍVIDA CONSOLIDADA LÍQUIDA – DCL (III) = (I – II)	22.983.777,12	14.317.907,72	18.281.512,09	15.639.148,72
RECEITA CORRENTE LÍQUIDA – RCL (IV)	120.234.873,63	122.078.654,83	123.147.435,72	128.805.252,12
(-) Transferências obrigatórias da União relativas às emendas individuais (art. 166-A, § 1º, da CF) (V)	900.000,00	900.000,00	750.000,00	1.000.000,00
RECEITA CORRENTE LÍQUIDA AJUSTADA PARA CÁLCULO DOS LIMITES DE ENDIVIDAMENTO (VI) = (IV - V)	119.334.873,63	121.178.654,83	122.397.435,72	127.805.252,12
% DA DC SOBRE A RCL (I/VI)	27,75	24,64	25,53	25,92
% DA DCL SOBRE A RCL (III/VI)	19,26	11,82	14,94	12,24
LIMITE DEFINIDO PELA RESOLUÇÃO DO SENADO FEDERAL: (120% da RCL AJUSTADA)	143.201.848,36	145.414.385,80	146.876.922,86	153.366.302,54
LIMITE DE ALERTA (inciso III do § 1º do art. 59 da LRF): (108% da RCL AJUSTADA)	128.881.663,52	130.872.947,22	132.189.230,58	138.029.672,29

DESPESAS Pagas por Órgão

2 - GABINETE DO PREFEITO	1.630.822,52
3 - PROCURADORIA JURIDICA	2.501.960,85
4 - SECRETARIA DE ADMINISTRAÇÃO	4.961.045,62
5 - SECRETARIA MUNICIPAL DE FINANÇAS	19.139.017,28
7 - SECRETARIA MUNICIPAL DE INDUSTRIA COMÉRCIO E SERV	731.858,22
8 - SECRETARIA MUNICIPAL DE SAÚDE	25.030.944,11
9 - SECRETARIA DE EDUCAÇÃO CULTURA E ESPORT	40.989.221,18
10 - SECRETARIA MUNICIPAL DE ASSISTÊNCIA SOCIAL	3.815.171,34
11 - SECRETARIA MUNICIPAL DE OBRAS E URBANISMO	4.286.319,85
12 - SECRETARIA MUNICIPAL DE TRANSPORTES	8.500.054,94
13 - SECRETARIA MUNICIPAL DE DEFESA SOCIAL	5.372.354,69
14 - SECRETARIA MUNICIPAL DE AGRICULTURA E MEIO AMBIENT	8.932.563,38



MUNICÍPIO DE MANDIRITUBA

RELATÓRIO RESUMIDO DA EXECUÇÃO ORÇAMENTÁRIA -
CONSOLIDADO
ORÇAMENTOS FISCAL E DA SEGURIDADE SOCIAL
DEMONSTRATIVO DAS RECEITAS E DESPESAS COM AÇÕES
E SERVIÇOS PÚBLICOS DE SAÚDE 01/2025 A 12/2025

RREO – ANEXO 12 (LC, 141/2012, ART. 35)

RECEITAS / GRUPO / AÇÃO EM SAÚDE

RECEITAS RESULTANTES DE IMPOSTOS E TRANSFERÊNCIAS CONSTITUCIONAIS E LEGAIS

TOTAL APURADO DE RECEITAS

93.145.204,60

MÍNIMO 15% ASPs.

13.971.780,69

RECEITAS SAÚDE

RECEITAS ADICIONAIS PARA FINANCIAMENTO DA SAÚDE

TRANSFERÊNCIA DE RECURSOS DO SISTEMA ÚNICO DE SAÚDE-SUS	8.054.386,14
Provenientes da União	4.513.265,17
Provenientes dos Estados	3.541.120,97
Provenientes de Outros Municípios	0
TRANSFERÊNCIAS VOLUNTÁRIAS	
OUTRAS RECEITAS PARA FINANCIAMENTO DA SAÚDE	1.162.491,65
TOTAL RECEITAS ADICIONAIS PARA FINANCIAMENTO DA SAÚDE	R\$ 9.216.877,79

DESPESAS TOTAIS SAÚDE

Atenção Primária	R\$ 13.808.152,43
Assistência Hospitalar e Ambulatorial	R\$ 12.165.884,92
Vigilância em Saúde	R\$ 181.467,38
TOTAL	R\$ 26.155.504,73

DESPESAS SAÚDE POR SUBFUNÇÃO E CATEGORIA ECONÔMICA

DESPESAS COM SAÚDE	DESPESAS EMPENHADAS
DESPESAS CORRENTES	24.150.082,74
DESPESAS DE CAPITAL	1.599.258,00
TOTAL DAS DESPESAS COM SAÚDE	R\$ 25.749,340,74

EVOLUÇÃO DAS DESPESAS 2025

DESPESAS EM SAÚDE

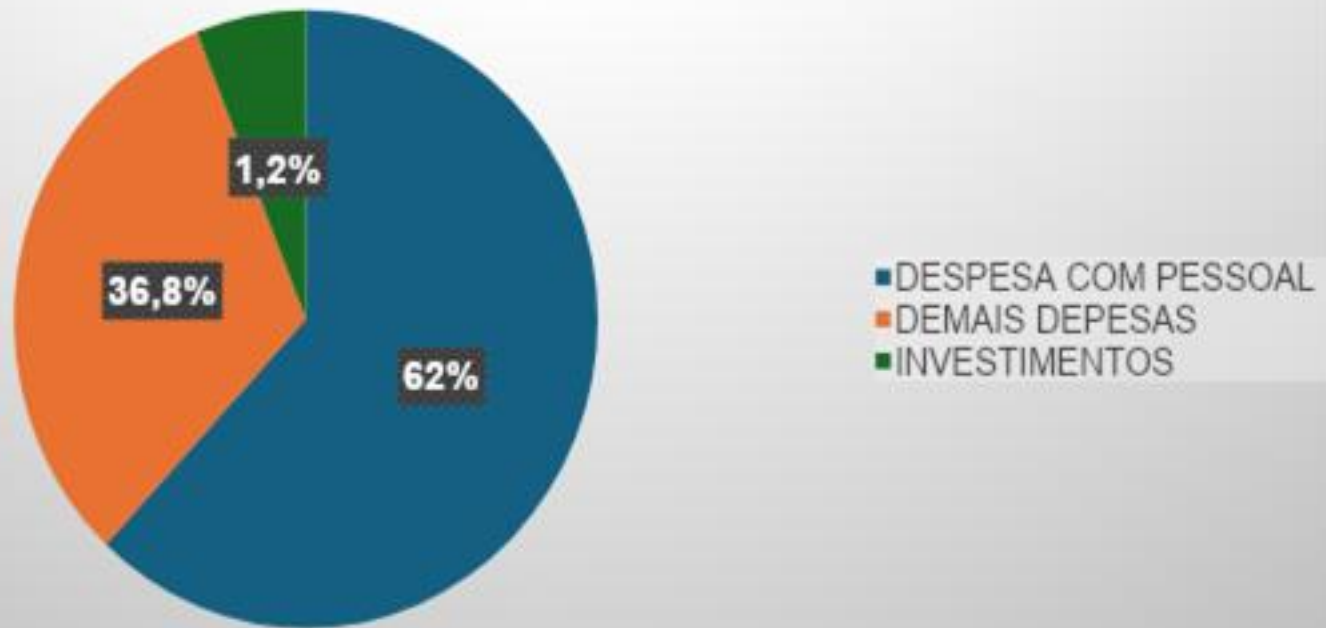

RELATÓRIO DE SAÚDE

PERCENTUAL DE APLICAÇÃO EM AÇÕES E SERVIÇOS PÚBLICOS DE SAÚDE SOBRE A RECEITA DE IMPOSTOS LÍQUIDA E TRANSFERÊNCIAS CONSTITUCIONAIS E LEGAIS LIMITE CONSTITUCIONAL 15%	 20,66 %
---	---

VALOR REFERENTE À DIFERENÇA ENTRE O VALOR EXECUTADO E O LIMITE MÍNIMO CONSTITUCIONAL	5.268.108,0
--	-------------

DESPESA EM SAÚDE	26.155.504,73
RECEITA - União e Estados	9.216.877,79
APLICAÇÃO MÍNIMA EXIGIDA MANDIRITUBA	13.971.780,69
DIFERENÇA EXECUTADA POSITIVA	5.268.108,06

ÍNDICE APURADO 3ºQmestre (MÍNIMO 15% 20,66 %

EDUCAÇÃO

MUNICÍPIO DE MANDIRITUBA
RELATÓRIO RESUMIDO DA EXECUÇÃO ORÇAMENTÁRIA - CONSOLIDADO
ORÇAMENTOS FISCAL E DA SEGURIDADE SOCIAL
DEMONSTRATIVO DAS RECEITAS E DESPESAS COM MANUTENÇÃO E DESENVOLVIMENTO DO ENSINO -
MDE

Educação – Aplicação em MDE

VALOR MÍNIMO A SER APLICADO EM MANUTENÇÃO E DESENVOLVIMENTO DO ENSINO 25%

TOTAL APURADO DE RECEITAS	98.594.582,85
MÍNIMO 25% MDE.	24.648.645,71

FUNDEB

RECEITAS DO FUNDEB

RECEITAS DESTINADAS AO FUNDEB	15.759.140,65
Cota-Parte FPM Destinada ao FUNDEB – (20% de 2.1.1)	8.840.512,90
Cota-Parte ICMS Destinada ao FUNDEB – (20% de 2.2)	5.477.683,69
Cota-Parte IPI-Exportação Destinada ao FUNDEB – (20% de 2.4)	80.274,18
Cota-Parte ITR ou ITR Arrecadado Destinados ao FUNDEB–(20% DEe (1.5 + 2.5)	11.006,83
Cota-Parte IPVA Destinada ao FUNDEB – (20% de 2.6)	1.349.663,05
RECEITAS RECEBIDAS DO FUNDEB	23.724.152,02
Transferências de Recursos do FUNDEB	23.112.150,60
Receita de Aplicação Financeira dos Recursos do FUNDEB	108.612,36
FUNDEB - Complementação da União – VAAF (ETI)	390.897,35
FUNDEB - Complementação da União - VAAR	112.491,71
RESULTADO LÍQUIDO DAS TRANSFERÊNCIAS DO FUNDEB (11.1 – 10)	7.353.009,95

FUNDEB 3º Quadrimestre

DESPESAS FUNDEB	
10- PAGAMENTO DOS PROFISSIONAIS DO MAGISTÉRIO	19.430.500,33
Ensino Infantil	6.130.482,03
Ensino Fundamental	13.300.018,30
10.1- OUTRAS DESPESAS	3.775.481,11
Com Educação Infantil	1.286.429,53
Com Ensino Fundamental	1.870.387,34
Educação Especial	602.756,08
Administração Geral	15.908,16
12- TOTAL DAS DESPESAS DO FUNDEB	23.205.981,44

Indicadores do FUNDEB

INDICADORES FUNDEB

12.1 - Total das Despesas do FUNDEB com Profissionais da Educação Básica	19.411.793,51
--	---------------

VALOR EXIGIDO	16.528.162,22
----------------------	---------------

Mínimo de 70% do FUNDEB na Remuneração dos Profissionais da Educação Básica	82,21%
---	--------

DESPESAS MDE

DESPESAS COM AÇÕES TÍPICAS DE MDE EXCETO FUNDEB	DESPESAS LIQUIDADAS
EDUCAÇÃO INFANTIL	5.083.076,97
ENSINO FUNDAMENTAL	5.994.933,41
Educação Especial	19.787,57
Administração Geral	1.491.059,26
TOTAL DAS DESPESAS COM AÇÕES DE MDE EXCETO FUNDEB	12.588.857,21

DEMAIS RECEITAS EDUCAÇÃO

FNDE

Transferências do Salário - Educação	1.816.710,76
Transporte Escolar Federal	483.024,99
Alimentação Escolar (PNAE)	443.396,00
Transporte Escolar Estadual	1.036.979,78
TRANSFERÊNCIA DIRETA PAR	923.641,36

Educação – Aplicação em MDE

TOTAL GERAL DAS DESPESAS COM EDUCAÇÃO	DESPESAS LIQUIDADAS
Despesas Correntes	40.480.479,09
Pessoal Ativo	28.388.995,29
Transferências às instituições comunitárias, confessionais ou filantrópicas sem fins lucrativos	602.756,08
Outras Despesas Correntes	11.488.727,72
Despesas de Capital	1.008.481,78
TOTAL GERAL DAS DESPESAS COM EDUCAÇÃO	41.488.960,87

DESPESAS EM MDE

DESPESAS EM MDE

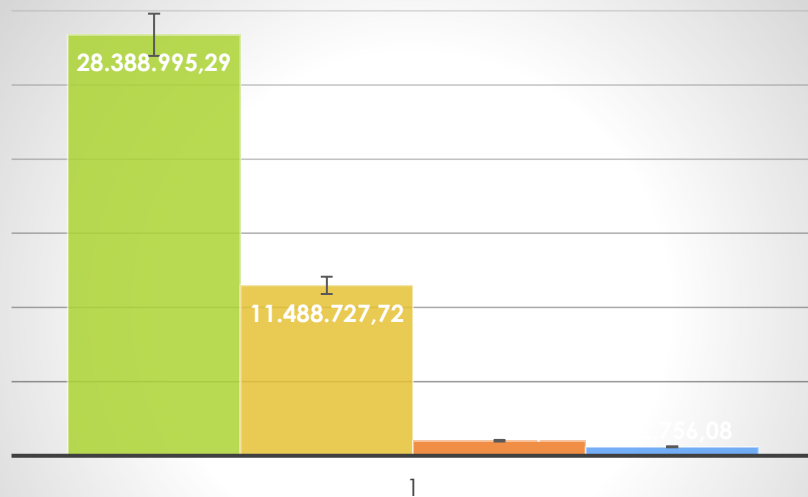

- Pessoal Ativo
- Outras Despesas Correntes
- Despesas de Capital
- Transferências às instituições comunitárias, confessionais ou filantrópicas sem fins lucrativos

DESPESAS EM MDE

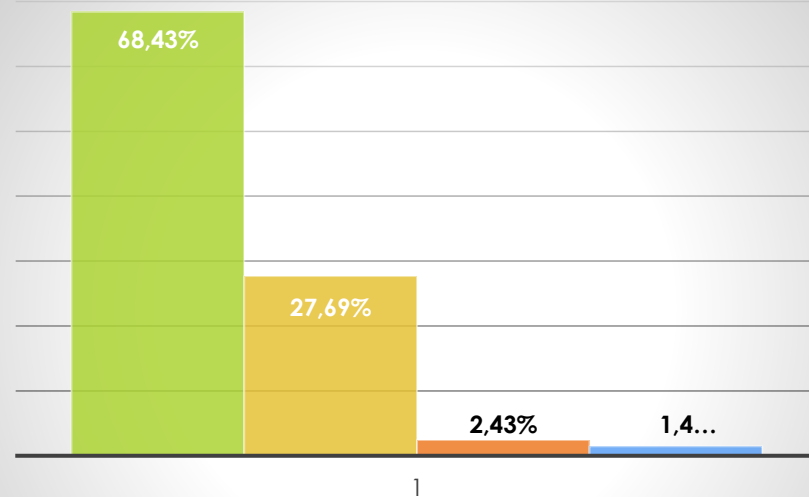

- Pessoal Ativo
- Outras Despesas Correntes
- Despesas de Capital
- Transferências às instituições comunitárias, confessionais ou filantrópicas sem fins lucrativos

Educação – Aplicação em MDE

APURAÇÃO DO LIMITE MÍNIMO CONSTITUCIONAL	VALOR EXIGIDO	VALOR APLICADO	%APLICADO
29- APLICAÇÃO EM MDE SOBRE A RECEITA RESULTANTE DE IMPOSTOS	24.648.645,71	28.244.371,48	28,65%

Aplicação

R\$ 28.244.371,48

28,65%

PREFEITURA DE MANDIRITUBA

- ▶ Acesse Portal da Transparência:

<https://mandirituba.pr.gov.br/portal-da-transparencia/>

Agradecemos
a presença!



MUNICÍPIO DE MANDIRITUBA
RELATÓRIO DE GESTÃO FISCAL - CONSOLIDADO
ORÇAMENTOS FISCAL E DA SEGURIDADE SOCIAL
DEMONSTRATIVO DA DESPESA COM PESSOAL
01/2025 A 12/2025

RGF – ANEXO 1 (LRF, Art. 55, inciso I, alínea “a”)

R\$ 1,00

DESPESA COM PESSOAL	DESPESAS EXECUTADAS (Últimos 12 Meses)													INSCRITAS EM RESTOS A PAGAR NÃO PROCESSADOS (b) ²
	LIQUIDADAS													
	Jan/2025	Fev/2025	Mar/2025	Abr/2025	Mai/2025	Jun/2025	Jul/2025	Ago/2025	Set/2025	Out/2025	Nov/2025	Dez/2025	TOTAL (ÚLTIMOS 12 MESES) (a)	
DESPESA BRUTA COM PESSOAL (I)	5.338.719,24	5.628.039,29	5.640.455,55	5.865.763,91	6.070.491,26	6.184.960,98	6.227.089,53	6.430.896,24	6.246.485,21	6.298.701,04	8.394.598,17	11.201.029,59	79.527.230,01	86.140,15
Pessoal Ativo	5.595.786,95	4.880.967,24	4.879.276,37	5.106.102,70	5.307.383,65	5.418.137,82	5.341.177,45	5.658.607,56	5.357.081,86	5.526.887,57	7.515.827,79	8.177.265,89	68.764.502,85	0,65
Vencimentos, Vantagens e Outras Despesas Variáveis	4.930.875,12	4.318.108,23	4.299.325,52	4.522.515,89	4.698.580,79	4.802.840,06	4.721.290,37	5.027.699,36	4.745.744,36	4.888.641,60	6.863.464,41	7.557.319,54	61.376.405,25	0,65
Obrigações Patronais	664.911,83	562.859,01	579.950,85	583.586,81	608.802,86	615.297,76	619.887,08	630.908,20	611.337,50	638.245,97	652.363,38	619.946,35	7.388.097,60	0,00
Pessoal Inativo e Pensionistas	747.841,73	738.617,60	761.179,18	759.661,21	763.107,61	766.823,16	766.772,63	766.823,16	770.115,01	771.813,47	782.739,91	1.566.829,37	9.962.324,04	0,00
Aposentadorias, Reserva e Reformas	590.044,11	588.637,74	609.575,32	609.575,32	613.021,72	616.737,27	616.737,27	616.737,27	619.978,59	621.727,58	632.238,94	1.403.475,80	8.138.486,93	0,00
Pensões	157.797,62	149.979,86	151.603,86	150.085,89	150.085,89	150.085,89	150.035,36	150.085,89	150.136,42	150.085,89	150.500,97	163.353,57	1.823.837,11	0,00
Outras Despesas de Pessoal decorrentes de Contratos de Terceirização (§ 1º do art. 18 da LRF)	0,00	8.454,45	0,00	0,00	0,00	0,00	119.139,45	5.465,52	119.288,34	0,00	96.030,47	52.271,10	400.649,33	86.139,50
Outras Despesas de Pessoal decorrentes de Contratos de Terceirização (exceto elemento 34)	0,00	0,00	0,00	0,00	0,00	0,00	0,00	0,00	0,00	0,00	0,00	0,00	0,00	0,00
Despesa com Pessoal não Executada Orçamentariamente	- 1.004.909,44	0,00	0,00	0,00	0,00	0,00	0,00	0,00	0,00	0,00	0,00	1.404.663,23	399.753,79	0,00
DESPESAS NÃO COMPUTADAS (§ 1º do art. 19 da LRF) (II)	845.465,73	971.571,83	1.046.044,51	934.926,24	1.052.729,78	1.089.146,06	953.393,76	887.260,53	930.789,13	1.190.633,80	972.806,07	1.834.116,38	12.708.883,82	0,00
Indenizações por Demissão e Incentivos à Demissão Voluntária	0,00	0,00	0,00	0,00	0,00	0,00	0,00	0,00	0,00	0,00	0,00	0,00	0,00	0,00
Decorrentes de Decisão Judicial de período anterior ao da apuração	106.329,38	232.741,45	22.329,66	173.274,44	134.826,65	200.792,55	161.599,98	121.403,73	147.949,66	124.386,47	116.773,53	105.500,79	1.647.908,29	0,00
Despesas de Exercícios Anteriores de período anterior ao da apuração ³	-	-	-	-	-	-	-	-	-	-	-	-	-	-
Inativos e Pensionistas com Recursos Vinculados ⁴	738.611,97	737.205,60	758.143,18	758.143,21	761.589,61	765.305,16	765.254,63	765.305,16	768.597,01	770.295,47	782.739,91	1.562.275,37	9.933.466,28	0,00
Agentes Comunitários de Saúde e de Combate às Endemias com Recursos Vinculados (CF, art. 198, §11)	524,38	1.624,78	265.571,67	3.508,59	128.411,40	114.230,39	26.539,15	551,64	14.242,46	288.187,90	72.262,56	158.473,44	1.074.128,36	0,00
Parcela dedutível referente ao piso salarial do Enfermeiro, Técnico de Enfermagem, Auxiliar de Enfermagem e Parteira (ADCT, art. 38, §2º)	0,00	0,00	0,00	0,00	27.902,12	8.817,96	0,00	0,00	0,00	7.763,96	1.030,07	7.866,78	53.380,89	0,00
Outras Deduções Constitucionais ou Legais	-	-	-	-	-	-	-	-	-	-	-	-	-	-

MUNICÍPIO DE MANDIRITUBA
RELATÓRIO DE GESTÃO FISCAL - CONSOLIDADO
ORÇAMENTOS FISCAL E DA SEGURIDADE SOCIAL
DEMONSTRATIVO DA DESPESA COM PESSOAL
01/2025 A 12/2025

DESPESA LÍQUIDA COM PESSOAL (III) = (I - II)	4.493.253,51	4.656.467,46	4.594.411,04	4.930.837,67	5.017.761,48	5.095.814,92	5.273.695,77	5.543.635,71	5.315.696,08	5.108.067,24	7.421.792,10	9.366.913,21	66.818.346,19	86.140,15
---	--------------	--------------	--------------	--------------	--------------	--------------	--------------	--------------	--------------	--------------	--------------	--------------	---------------	-----------

APURAÇÃO DO CUMPRIMENTO DO LIMITE LEGAL	VALOR	% SOBRE A RCL AJUSTADA
RECEITA CORRENTE LÍQUIDA - RCL (IV)	128.805.252,12	-
(-) Transferências obrigatórias da União relativas às emendas individuais (art. 166-A, § 1º, da CF)	1.000.000,00	-
(-) Transferências obrigatórias da União relativas às emendas de bancada (art. 166, § 16, da CF) 7	0,00	-
(-) Recursos destinados ao pagamento dos agentes comunitários de saúde e dos agentes de combate às endemias (§ 11 do art. 198, da CF - EC 120/22) 7	1.065.728,34	-
(-) Outras Deduções Constitucionais ou Legais	-	-
RECEITA CORRENTE LÍQUIDA AJUSTADA PARA CÁLCULO DOS LIMITES DA DESPESA COM PESSOAL (V)	126.739.523,78	-
DESPESA TOTAL COM PESSOAL - DTP (VIII) = (III a + III b)	66.904.486,34	52,79%
LIMITE MÁXIMO (IX) (incisos I, II e III do art.20 da LRF) - 54%	68.439.342,84	54%
LIMITE PRUDENCIAL (X) (parágrafo único do art.22 da LRF) - 51,3%	65.017.375,70	51,3%
LIMITE DE ALERTA (XI) (inciso II do § 1º do art. 59 da LRF) - 48,6%	61.595.408,56	48,6%

NOTA:

1. Aplica-se também ao Poder Legislativo esta MEMÓRIA DE CÁLCULO, no entanto, se faz necessário ajustá-la de acordo com o disposto na LRF.
2. Nos demonstrativos elaborados no primeiro e no segundo quadrimestre de cada exercício, os valores da coluna: "INSCRITAS EM RESTOS A PAGAR NÃO PROCESSADOS (b)", relativos aos valores inscritos em 31 de dezembro do exercício anterior continuarão a ser informados nesse campo. Esses valores não sofrem alteração pelo seu processamento, e somente no caso de cancelamento podem ser excluídos. No entanto, excepcionalmente, para o exercício de 2023, considerando que houve ajuste no cálculo desta coluna, estes valores poderão ser divergentes dos apurados em 2022.
3. Na linha denominada "Despesas de exercícios anteriores de período anterior ao da apuração" não serão apresentados valores, tendo em vista que no momento que a entidade efetua o reconhecimento e apropriação de despesas não empenhadas, por meio da utilização das tabelas: DespesaNaoEmpenhada e ApropriacaoDespesaNaoEmpenhada do SIM-AM, estes valores já são incluídos/deduzidos nas respectivas linhas do demonstrativo de acordo com a despesa (Vencimentos, Vantagens e Outras Despesas Variáveis; Obrigações Patronais...).
4. A partir de 2021, os valores repassados ao RPPS a título de cobertura de insuficiências financeiras e déficit financeiro, especificamente nas contas cdClasse + cdGrupo + cdSubGrupo + cdTitulo + cdSubtitulo + cdItem + cdSubItem = 3.5.1.3.2.01.01 e 3.5.1.3.2.02.01, serão deduzidos dos valores apurados na linha Inativos e Pensionistas com Recursos Vinculados do quadro da DESPESAS NÃO COMPUTADAS (II) (§ 1º do art. 19 da LRF), deste demonstrativo. Destaca-se, ainda, que a partir de 2022 cada poder (executivo e legislativo) deverá efetuar o repasse para cobertura do déficit para possibilitar o ajuste do cálculo.
5. De acordo com o art. 15, da LC 178, o Poder ou órgão cuja despesa total com pessoal ao término do exercício de 2021 estiver acima do limite estabelecido no art 20 da LRF poderá eliminar o excesso à razão de, pelo menos, 10% (dez por cento) a cada exercício a partir de 2023, de forma que, ao final de 2032, cada Poder ou órgão esteja enquadrado nos limites estabelecidos no art. 20 da LRF.
- 5.1. A verificação da redução será apresentada no demonstrativo do último quadrimestre/semestre de cada ano, a partir de 2023.
- 5.2. Caso a redução de 10% não tenha sido observada ao final de determinado exercício, aplicam-se as restrições do §3º do art. 23 da LRF. No entanto, havendo a regularização no primeiro ou no segundo quadrimestre do exercício seguinte, as restrições serão suspensas a partir da constatação da redução.
- 5.3. Caso o Poder ou órgão se enquadre no limite antes do prazo de 10 anos estabelecido pela Lei, eles passarão a observar, no momento do enquadramento, as contagens de prazo e as disposições do art. 23 da LRF.
- 5.4. O disposto no art. 15 da LC 178/2021 não se aplica aos Poderes ou órgãos que não estiverem com o limite da despesa com pessoal excedido ao final do exercício de 2021. Assim, caso o ente ultrapasse o limite em momento posterior (por exemplo, no primeiro quadrimestre/semestre de 2022) deverá observar as contagens de prazo e as disposições estabelecidas no caput do art. 23 da LRF.
6. A Instrução Normativa TCE/PR 56/2011, a partir de agosto/22, deixa de ser aplicada para fins de apuração do índice de pessoal com base na Instrução Normativa TCE/PR 174/2022, publicada em 16/08/2022 no Diário Eletrônico do TCE-PR.
7. A STN, para 2023, considera a dedução dos recursos destinados ao pagamento dos agentes comunitários de saúde e dos agentes de combate às endemias (§ 11 do art. 198, da CF - EC 120/22, no demonstrativo da despesa de pessoal na linha denominada Indenizações por Demissão e Incentivos à Demissão Voluntária. No mapeamento da STN esta linha tem a seguinte denominação: Indenizações por Demissão e Incentivos à Demissão Voluntária e Deduções Constitucionais. Esta situação está retratada no MAPEAMENTO DOS DEMONSTRATIVOS FISCAIS – 13ª EDIÇÃO - SÍNTESE DAS ALTERAÇÕES - 28/04/2023 - endereço https://sisweb.tesouro.gov.br/apex/?p=2501:9:::9:P9_ID_PUBLICACAO_ANEXO:20080. Igualmente para a linha de dedução da RCL, do item de dedução "(-) Transferências obrigatórias da União relativas às emendas de bancada (art. 166, § 16, da CF) (IV)", que foi renomeado para "(-) Transferências obrigatórias da União relativas às emendas de bancada (art. 166, § 16, da CF) e ao vencimento dos agentes comunitários de saúde e de combate às endemias (CF, art. 198, § 11) (VI)", no cálculo da "RCL Ajustada para cálculo dos limites da despesa com pessoal", conforme as alterações efetuadas na nova versão do MDF 13ª edição, publicada em 28/04/2023.

MUNICÍPIO DE MANDIRITUBA
RELATÓRIO DE GESTÃO FISCAL - CONSOLIDADO
ORÇAMENTOS FISCAL E DA SEGURIDADE SOCIAL
DEMONSTRATIVO DA DISPONIBILIDADE DE CAIXA E DOS RESTOS A PAGAR
12/2025

RGF – ANEXO 5 (LRF, Art. 55, inciso III, alínea “a”)

R\$ 1,00

ORIGEM DOS RECURSOS	DISPONIBILIDADE DE CAIXA BRUTA	OBRIGAÇÕES FINANCEIRAS				INSUFICIÊNCIA FINANCEIRA VERIFICADA (CONSÓRCIO PÚBLICO)	DISPONIBILIDADE DE CAIXA LÍQUIDA (ANTES DA INSCRIÇÃO EM RESTOS A PAGAR NÃO PROCESSADOS DO EXERCÍCIO) ¹	RESTOS A PAGAR EMPENHADOS / NÃO LIQUIDADOS DO EXERCÍCIO	EMPENHOS NÃO LIQUIDADOS CANCELADOS (NÃO INSCRITOS POR INSUFICIÊNCIA FINANCEIRA)	DISPONIBILIDADE DE CAIXA LÍQUIDA (APÓS A INSCRIÇÃO EM RESTOS A PAGAR NÃO PROCESSADOS DO EXERCÍCIO)
		Restos a Pagar Liquidados e Não Pagos		Empenhados e Não Liquidados De Exercícios Anteriores	Demais Obrigações Financeiras					
		De Exercícios Anteriores	Do Exercício							
(a)	(b)	(c)	(d)	(e)	(f)	(g) = (a - (b + c + d + e) - f)	(h)		(i) = (g - h)	
TOTAL DOS RECURSOS VINCULADOS (I)	16.880.569,40	360.845,11	779.950,28	1.015.784,71	1.286.846,71		13.437.142,59	2.071.256,18	301.947,78	11.365.886,41
Transferências do FUNDEB	749.574,20	55.382,93	350.894,26	23.896,30	0,00		319.400,71	109.352,50	0,00	210.048,21
Transferências Voluntárias	3.237.663,57	12.791,30	0,00	186.196,49	0,00		3.038.675,78	372.307,94	75.787,19	2.666.367,84
Alienação de Bens	522.106,07	0,00	311.008,23	0,00	0,00		211.097,84	11.736,00	10.240,00	199.361,84
Operações de Crédito	339.488,61	0,00	0,00	182.013,13	0,00		157.475,48	0,00	0,00	157.475,48
Contratos de Rateio de Consórcios Públicos	0,00	0,00	0,00	0,00	0,00		0,00	0,00	0,00	0,00
Transferências de Programas	6.568.191,03	148.580,82	118.047,79	501.535,34	0,00		5.800.027,08	219.356,13	0,00	5.580.670,95
Antecipação da Receita Orçamentária - ARO	0,00	0,00	0,00	0,00	0,00		0,00	0,00	0,00	0,00
Transferências Voluntárias – Emendas Individuais (§ 13, art. 166 da CF)	2.856.527,72	37.097,30	0,00	86.678,53	0,00		2.732.751,89	1.127.884,83	0,00	1.604.867,06
Apoio Financeiro aos Municípios - AFM	0,00	0,00	0,00	0,00	0,00		0,00	0,00	0,00	0,00
Cessão Onerosa – Pré-Sal	0,00	0,00	0,00	0,00	0,00		0,00	0,00	0,00	0,00
Valores Restituíveis	1.286.846,71	0,00	0,00	0,00	1.286.846,71		0,00	0,00	0,00	0,00
Outras Origens	1.320.171,49	106.992,76	0,00	35.464,92	0,00		1.177.713,81	230.618,78	215.920,59	947.095,03
TOTAL DOS RECURSOS NÃO VINCULADOS (II)	4.850.370,99	570.868,09	1.155.513,54	127.744,05	0,00		2.996.245,31	2.408.308,50	22.988,10	587.936,81

Fonte: Sistema de Informações Municipais - Acompanhamento Mensal (SIM-AM), Tribunal de Contas do Estado do Paraná
Dados processados em: 11/02/2026 21:54 | Relatório emitido em: 26/02/2026 14:14

MUNICÍPIO DE MANDIRITUBA
RELATÓRIO DE GESTÃO FISCAL - CONSOLIDADO
ORÇAMENTOS FISCAL E DA SEGURIDADE SOCIAL
DEMONSTRATIVO DA DISPONIBILIDADE DE CAIXA E DOS RESTOS A PAGAR
12/2025

RGF – ANEXO 5 (LRF, Art. 55, inciso III, alínea “a”)

R\$ 1,00

Recursos Ordinários / Livres	4.850.370,99	570.868,09	1.155.513,54	127.744,05	0,00		2.996.245,31	2.408.308,50	22.988,10	587.936,81
TOTAL (III) = (I + II)	21.730.940,39	931.713,20	1.935.463,82	1.143.528,76	1.286.846,71		16.433.387,90	4.479.564,68	324.935,88	11.953.823,22
REGIME PRÓPRIO DE PREVIDÊNCIA DOS SERVIDORES (IV)	55.734.260,22	0,00	11.933,64	0,00	173.106,44		55.549.220,14	0,00	0,00	55.549.220,14
Recursos Vinculados ao RPPS - Fundo em Capitalização (Plano Previdenciário) ²	54.621.353,81	0,00	3.142,44	0,00	0,00		54.618.211,37	0,00	0,00	54.618.211,37
Recursos Vinculados ao RPPS - Fundo em Repartição (Plano Financeiro)	0,00	0,00	0,00	0,00	0,00		0,00	0,00	0,00	0,00
Recursos Vinculados ao RPPS - Taxa de Administração	1.112.906,41	0,00	8.791,20	0,00	173.106,44		931.008,77	0,00	0,00	931.008,77
TOTAL (V) = (III + IV)	77.465.200,61	931.713,20	1.947.397,46	1.143.528,76	1.459.953,15		71.982.608,04	4.479.564,68	324.935,88	67.503.043,36

NOTA:

1. Essa coluna poderá apresentar valor negativo, indicando, nesse caso, insuficiência de caixa após o registro das obrigações financeiras.
2. Nessa linha não devem ser informados os investimentos destinados à acumulação para pagamentos futuros.

MUNICÍPIO DE MANDIRITUBA
RELATÓRIO DE GESTÃO FISCAL- CONSOLIDADO
DEMONSTRATIVO DA DÍVIDA CONSOLIDADA LÍQUIDA
ORÇAMENTO FISCAL E DA SEGURIDADE SOCIAL
01/2025 A 12/2025

RGF - Anexo 2 (LRF, art. 55, inciso I, alínea "b")

R\$ 1,00

DÍVIDA CONSOLIDADA	SALDO DO EXERCÍCIO ANTERIOR	SALDO DO EXERCÍCIO DE 2025		
		Até o 1º Quadrimestre	Até o 2º Quadrimestre	Até o 3º Quadrimestre
DÍVIDA CONSOLIDADA - DC (I)	33.114.621,21	29.860.361,12	31.244.725,34	33.130.182,87
Dívida Mobiliária	0,00	0,00	0,00	0,00
Dívida Contratual	33.114.621,21	29.860.361,12	31.244.725,34	33.130.182,87
Empréstimos	0,00	0,00	0,00	41.732,96
Internos	0,00	0,00	0,00	41.732,96
Externos	0,00	0,00	0,00	0,00
Reestruturação da Dívida de Estados e Municípios	0,00	0,00	0,00	0,00
Financiamentos	28.620.957,10	25.796.438,18	23.982.021,81	26.454.214,59
Internos	28.620.957,10	25.796.438,18	23.982.021,81	26.454.214,59
Externos	0,00	0,00	0,00	0,00
Parcelamento e Renegociação de dívidas	4.493.664,11	4.063.922,94	7.262.703,53	6.634.235,32
De Tributos	0,00	0,00	0,00	0,00
De Contribuições Previdenciárias	4.493.664,11	4.063.922,94	7.262.703,53	6.634.235,32
De Demais Contribuições Sociais	0,00	0,00	0,00	0,00
Do FGTS	0,00	0,00	0,00	0,00
Com Instituição Não Financeira	0,00	0,00	0,00	0,00
Demais Dívidas Contratuais	0,00	0,00	0,00	0,00
Precatórios Posteriores a 05/05/2000 (Inclusive) - Vencidos e não Pagos	0,00	0,00	0,00	0,00
Outras Dívidas	0,00	0,00	0,00	0,00
DEDUÇÕES (II)	10.130.844,09	15.542.453,40	12.963.213,25	17.491.034,15
Disponibilidade de Caixa	10.130.844,07	15.542.453,38	12.963.213,23	17.491.034,13
Disponibilidade de Caixa Bruta	18.573.418,49	24.582.375,85	23.227.516,64	21.645.057,85
(-) Restos a Pagar Processados	7.118.054,59	7.774.447,60	8.773.974,35	2.867.177,01
(-) Depósitos Restituíveis e Valores Vinculados	1.324.519,83	1.265.474,87	1.490.329,06	1.286.846,71
Demais Haveres Financeiros	0,02	0,02	0,02	0,02
DÍVIDA CONSOLIDADA LÍQUIDA - DCL (III) = (I - II)	22.983.777,12	14.317.907,72	18.281.512,09	15.639.148,72
RECEITA CORRENTE LÍQUIDA - RCL (IV)	120.234.873,63	122.078.654,83	123.147.435,72	128.805.252,12
(-) Transferências obrigatórias da União relativas às emendas individuais (art. 166-A, § 1º, da CF) (V)	900.000,00	900.000,00	750.000,00	1.000.000,00
RECEITA CORRENTE LÍQUIDA AJUSTADA PARA CÁLCULO DOS LIMITES DE ENDIVIDAMENTO (VI) = (IV - V)	119.334.873,63	121.178.654,83	122.397.435,72	127.805.252,12
% DA DC SOBRE A RCL (I/VI)	27,75	24,64	25,53	25,92
% DA DCL SOBRE A RCL (III/VI)	19,26	11,82	14,94	12,24
LIMITE DEFINIDO POR RESOLUÇÃO DO SENADO FEDERAL: (120% da RCL AJUSTADA)	143.201.848,36	145.414.385,80	146.876.922,86	153.366.302,54
LIMITE DE ALERTA (inciso III do § 1º do art. 59 da LRF): (108% da RCL AJUSTADA)	128.881.663,52	130.872.947,22	132.189.230,58	138.029.672,29

OUTROS VALORES NÃO INTEGRANTES DA DC	SALDO DO EXERCÍCIO ANTERIOR	SALDO DO EXERCÍCIO DE 2025		
		Até o 1º Quadrimestre	Até o 2º Quadrimestre	Até o 3º Quadrimestre
ANTECIPAÇÕES DE RECEITA ORÇAMENTÁRIA - ARO	0,00	0,00	0,00	0,00
PRECATÓRIOS ANTERIORES A 05/05/2000	0,00	0,00	0,00	0,00
PRECATÓRIOS POSTERIORES A 05/05/2000 (Não incluídos na DC)	0,00	0,00	0,00	0,00
PASSIVO ATUARIAL	200.417.484,64	200.417.484,64	200.417.484,64	219.247.145,67
RP NÃO-PROCESSADOS	4.279.868,61	1.847.158,87	1.294.830,47	5.638.492,61

Fonte: Sistema de Informações Municipais - Acompanhamento Mensal (SIM-AM), Tribunal de Contas do Estado do Paraná
 Dados processados em: 11/02/2026 21:50 | Relatório emitido em: 26/02/2026 11:55

MUNICÍPIO DE MANDIRITUBA
RELATÓRIO RESUMIDO DA EXECUÇÃO ORÇAMENTÁRIA - CONSOLIDADO
ORÇAMENTOS FISCAL E DA SEGURIDADE SOCIAL
BALANÇO ORÇAMENTÁRIO
12/2025

RREO – ANEXO 1 (LRF, Art. 52, inciso I, alíneas “a” e “b” do inciso II e § 1º)

R\$ 1,00

RECEITAS	PREVISÃO INICIAL	PREVISÃO ATUALIZADA (a)	RECEITAS REALIZADAS				SALDO (a-c)
			No Bimestre (b)	% (b/a)	Até o Bimestre (c)	% (c/a)	
RECEITAS (EXCETO INTRAORÇAMENTÁRIAS) (1)4	123.039.433,19	123.039.433,19	34.128.464,71	27,74%	151.061.790,54	122,78%	- 28.022.357,35
RECEITAS CORRENTES	123.002.433,19	123.002.433,19	26.366.168,28	21,44%	140.260.495,43	114,03%	- 17.258.062,24
IMPOSTOS, TAXAS E CONTRIBUIÇÕES DE MELHORIA	15.697.000,00	15.697.000,00	3.842.635,71	24,48%	16.799.685,56	107,02%	- 1.102.685,56
Impostos	12.906.000,00	12.906.000,00	3.437.444,71	26,63%	14.349.501,33	111,18%	- 1.443.501,33
Taxas	2.791.000,00	2.791.000,00	405.191,00	14,52%	2.448.275,92	87,72%	342.724,08
Contribuição de Melhoria	0,00	0,00	0,00	0,00%	1.908,31	0,00%	- 1.908,31
CONTRIBUIÇÕES	6.376.000,00	6.376.000,00	1.670.313,88	26,20%	7.799.145,62	122,32%	- 1.423.145,62
Contribuições Sociais	4.045.000,00	4.045.000,00	1.263.090,15	31,23%	5.318.197,61	131,48%	- 1.273.197,61
Contribuições Econômicas	0,00	0,00	0,00	0,00%	0,00	0,00%	0,00
Contribuições para Entidades Privadas de Serviço Social e de Formação Profissional	0,00	0,00	0,00	0,00%	0,00	0,00%	0,00
Contribuição para o Custeio do Serviço de Iluminação Pública	2.331.000,00	2.331.000,00	407.223,73	17,47%	2.480.948,01	106,43%	- 149.948,01
RECEITA PATRIMONIAL	1.816.000,00	1.816.000,00	1.428.152,46	78,64%	8.360.464,63	460,38%	- 6.544.464,63
Exploração do Patrimônio Imobiliário do Estado	69.000,00	69.000,00	0,00	0,00%	38.851,52	56,31%	30.148,48
Valores Mobiliários	1.747.000,00	1.747.000,00	1.428.152,46	81,75%	8.321.613,11	476,34%	- 6.574.613,11
Delegação de Serviços Públicos Mediante Concessão, Permissão, Autorização ou Licença	0,00	0,00	0,00	0,00%	0,00	0,00%	0,00
Exploração de Recursos Naturais	0,00	0,00	0,00	0,00%	0,00	0,00%	0,00
Exploração do Patrimônio Intangível	0,00	0,00	0,00	0,00%	0,00	0,00%	0,00
Cessão de Direitos	0,00	0,00	0,00	0,00%	0,00	0,00%	0,00
Demais Receitas Patrimoniais	0,00	0,00	0,00	0,00%	0,00	0,00%	0,00
RECEITA AGROPECUÁRIA	0,00	0,00	0,00	0,00%	0,00	0,00%	0,00
RECEITA INDUSTRIAL	0,00	0,00	0,00	0,00%	0,00	0,00%	0,00
RECEITA DE SERVIÇOS	1.647.900,00	1.647.900,00	307.077,07	18,63%	1.378.092,95	83,63%	269.807,05
Serviços Administrativos e Comerciais Gerais	0,00	0,00	0,00	0,00%	457.281,00	0,00%	- 457.281,00
Serviços e Atividades Referentes à Navegação e ao Transporte	0,00	0,00	0,00	0,00%	0,00	0,00%	0,00
Serviços e Atividades referentes à Saúde	1.495.900,00	1.495.900,00	262.561,55	17,55%	727.753,24	48,65%	768.146,76
Serviços e Atividades Financeiras	0,00	0,00	0,00	0,00%	0,00	0,00%	0,00
Outros Serviços	152.000,00	152.000,00	44.515,52	29,29%	193.058,71	127,01%	- 41.058,71
TRANSFERENCIAS CORRENTES	96.438.533,19	96.438.533,19	18.973.122,00	19,67%	104.444.011,62	108,30%	- 8.005.478,43
Transferências da União e de suas Entidades	44.045.037,19	44.045.037,19	10.217.699,51	23,20%	50.496.540,67	114,65%	- 6.451.503,48
Transferências dos Estados e do Distrito Federal e de suas Entidades	27.393.496,00	27.393.496,00	4.523.731,68	16,51%	29.849.989,67	108,97%	- 2.456.493,67
Transferências dos Municípios e de suas Entidades	0,00	0,00	0,00	0,00%	0,00	0,00%	0,00
Transferências de Instituições Privadas	0,00	0,00	280.539,90	0,00%	985.330,68	0,00%	- 985.330,68
Transferências de Outras Instituições Públicas	25.000.000,00	25.000.000,00	3.951.150,91	15,80%	23.112.150,60	92,45%	1.887.849,40
Transferências do Exterior	0,00	0,00	0,00	0,00%	0,00	0,00%	0,00
Demais Transferências Correntes	0,00	0,00	0,00	0,00%	0,00	0,00%	0,00
OUTRAS RECEITAS CORRENTES	1.027.000,00	1.027.000,00	144.867,16	14,11%	1.479.095,05	144,02%	- 452.095,05
Multas Administrativas, Contratuais e Judiciais	0,00	0,00	0,00	0,00%	0,00	0,00%	0,00
Indenizações, Restituições e Ressarcimentos	226.000,00	226.000,00	30.012,95	13,28%	165.337,57	73,16%	60.662,43
Bens, Direitos e Valores Incorporados ao Patrimônio Público	0,00	0,00	0,00	0,00%	0,00	0,00%	0,00
Multas e Juros de Mora das Receitas de Capital	0,00	0,00	0,00	0,00%	0,00	0,00%	0,00

MUNICÍPIO DE MANDIRITUBA
RELATÓRIO RESUMIDO DA EXECUÇÃO ORÇAMENTÁRIA - CONSOLIDADO
ORÇAMENTOS FISCAL E DA SEGURIDADE SOCIAL
BALANÇO ORÇAMENTÁRIO
12/2025

Demais Receitas Correntes	801.000,00	801.000,00	114.854,21	14,34%	1.313.757,48	164,01%	- 512.757,48
RECEITAS DE CAPITAL	37.000,00	37.000,00	7.762.296,43	20.979,18	10.801.295,11	29.192,69	- 10.764.295,11
OPERAÇÕES DE CRÉDITO	0,00	0,00	0,00	0,00%	95.657,72	0,00%	- 95.657,72
Operações de Crédito - Mercado Interno	0,00	0,00	0,00	0,00%	95.657,72	0,00%	- 95.657,72
Operações de Crédito - Mercado Externo	0,00	0,00	0,00	0,00%	0,00	0,00%	0,00
ALIENAÇÃO DE BENS	37.000,00	37.000,00	1.706.350,66	4.611,76%	1.706.350,66	4.611,76%	- 1.669.350,66
Alienação de Bens Móveis	0,00	0,00	1.706.350,66	0,00%	1.706.350,66	0,00%	- 1.706.350,66
Alienação de Bens Imóveis	37.000,00	37.000,00	0,00	0,00%	0,00	0,00%	37.000,00
Alienação de Bens Intangíveis	0,00	0,00	0,00	0,00%	0,00	0,00%	0,00
AMORTIZAÇÕES DE EMPRÉSTIMOS	0,00	0,00	0,00	0,00%	0,00	0,00%	0,00
TRANSFERÊNCIAS DE CAPITAL	0,00	0,00	6.021.752,57	0,00%	8.955.872,84	0,00%	- 8.955.872,84
Transferências da União e de suas Entidades	0,00	0,00	458.252,57	0,00%	1.381.893,93	0,00%	- 1.381.893,93
Transferências dos Estados e do Distrito Federal e de suas Entidades	0,00	0,00	5.563.500,00	0,00%	7.573.978,91	0,00%	- 7.573.978,91
Transferências dos Municípios e de suas Entidades	0,00	0,00	0,00	0,00%	0,00	0,00%	0,00
Transferências de Instituições Privadas	0,00	0,00	0,00	0,00%	0,00	0,00%	0,00
Transferências de Outras Instituições Públicas	0,00	0,00	0,00	0,00%	0,00	0,00%	0,00
Transferências do Exterior	0,00	0,00	0,00	0,00%	0,00	0,00%	0,00
Transferências de Pessoas Físicas	0,00	0,00	0,00	0,00%	0,00	0,00%	0,00
Transferências Provenientes de Depósitos Não Identificados	0,00	0,00	0,00	0,00%	0,00	0,00%	0,00
Demais Transferências de Capital	0,00	0,00	0,00	0,00%	0,00	0,00%	0,00
OUTRAS RECEITAS DE CAPITAL	0,00	0,00	34.193,20	0,00%	43.413,89	0,00%	- 43.413,89
Integralização do Capital Social	0,00	0,00	0,00	0,00%	0,00	0,00%	0,00
Remuneração das Disponibilidades do Tesouro	0,00	0,00	0,00	0,00%	0,00	0,00%	0,00
Resgate de Títulos do Tesouro	0,00	0,00	0,00	0,00%	0,00	0,00%	0,00
Demais Receitas de Capital	0,00	0,00	34.193,20	0,00%	43.413,89	0,00%	- 43.413,89
RECEITAS (INTRAORÇAMENTÁRIAS) (II)4	9.570.000,00	9.570.000,00	2.661.056,09	27,81%	11.886.461,13	124,21%	- 2.316.461,13
SUBTOTAL DAS RECEITAS (III) = (I + II)	132.609.433,19	132.609.433,19	36.789.520,80	27,74%	162.948.251,67	122,88%	- 30.338.818,48
OPERAÇÕES DE CRÉDITO/REFINANCIAMENTO (IV)	0,00	0,00	0,00	0,00%	0,00	0,00%	0,00
Operações de Crédito - Mercado Interno	0,00	0,00	0,00	0,00%	0,00	0,00%	0,00
Mobiliária	0,00	0,00	0,00	0,00%	0,00	0,00%	0,00
Contratual	0,00	0,00	0,00	0,00%	0,00	0,00%	0,00
Operações de Crédito - Mercado Externo	0,00	0,00	0,00	0,00%	0,00	0,00%	0,00
Mobiliária	0,00	0,00	0,00	0,00%	0,00	0,00%	0,00
Contratual	0,00	0,00	0,00	0,00%	0,00	0,00%	0,00
TOTAL DAS RECEITAS (V) = (III + IV)	132.609.433,19	132.609.433,19	36.789.520,80	27,74%	162.948.251,67	122,88%	- 30.338.818,48
DÉFICIT (VI)1	-	-	-	-	0,00	-	-
TOTAL COM DÉFICIT (VII) = (V + VI)	132.609.433,19	132.609.433,19	36.789.520,80	27,74%	162.948.251,67	-	-
SALDOS DE EXERCÍCIOS ANTERIORES	0,00	5.327.744,32	0,00	0,00%	5.327.744,32	100,00%	0,00
Recursos Arrecadados em Exercícios Anteriores - RPPS	0,00	0,00	0,00	0,00%	0,00	0,00%	0,00
Superávit Financeiro Utilizado para Créditos Adicionais	0,00	5.327.744,32	0,00	0,00%	5.327.744,32	100,00%	0,00
Reabertura de Créditos Adicionais2	0,00	0,00	0,00	0,00%	0,00	0,00%	0,00

MUNICÍPIO DE MANDIRITUBA
RELATÓRIO RESUMIDO DA EXECUÇÃO ORÇAMENTÁRIA - CONSOLIDADO
ORÇAMENTOS FISCAL E DA SEGURIDADE SOCIAL
BALANÇO ORÇAMENTÁRIO
12/2025

DESPESAS	DOTAÇÃO INICIAL (d)	DOTAÇÃO ATUALIZADA (e)	DESPESAS EMPENHADAS		SALDO (g) = (e-f)	DESPESAS LIQUIDADAS		SALDO (i) = (e-h)	DESPESAS PAGAS ATÉ O BIMESTRE (j)	INSCRITAS EM RESTOS A PAGAR NÃO PROCESSADOS (k)
			No Bimestre	Até o Bimestre (f)		No Bimestre	Até o Bimestre (h)			
DESPESAS (EXCETO INTRA-ORÇAMENTÁRIAS) (VIII)	120.674.334,43	172.043.668,08	22.434.904,92	135.945.337,20	36.098.330,88	30.114.851,24	131.451.797,72	40.591.870,36	130.388.932,59	4.493.539,48
DESPESAS CORRENTES	108.283.385,93	138.287.933,32	20.269.872,44	125.579.574,08	12.708.359,24	26.274.966,88	122.599.718,94	15.688.214,38	121.612.925,63	2.979.855,14
PESSOAL E ENCARGOS SOCIAIS	72.297.335,77	79.822.629,76	17.613.281,70	76.944.738,85	2.877.890,91	17.761.197,89	76.944.738,20	2.877.891,56	76.817.157,22	0,65
JUROS E ENCARGOS DA DÍVIDA	3.212.596,28	4.214.604,90	685.021,08	4.214.604,90	0,00	685.021,08	4.214.604,90	0,00	4.214.604,90	0,00
OUTRAS DESPESAS CORRENTES	32.773.453,88	54.250.698,66	1.971.569,66	44.420.230,33	9.830.468,33	7.828.747,91	41.440.375,84	12.810.322,82	40.581.163,51	2.979.854,49
DESPESAS DE CAPITAL	8.960.136,02	30.755.734,76	2.165.032,48	10.365.763,12	20.389.971,64	3.839.884,36	8.852.078,78	21.903.655,98	8.776.006,96	1.513.684,34
INVESTIMENTOS	4.626.278,07	26.309.088,13	1.404.178,77	5.919.116,49	20.389.971,64	3.029.260,58	4.405.432,15	21.903.655,98	4.329.360,33	1.513.684,34
INVERSÕES FINANCEIRAS	0,00	0,00	0,00	0,00	0,00	0,00	0,00	0,00	0,00	0,00
AMORTIZAÇÃO DA DÍVIDA	4.333.857,95	4.446.646,63	760.853,71	4.446.646,63	0,00	810.623,78	4.446.646,63	0,00	4.446.646,63	0,00
RESERVA DE CONTINGÊNCIA	3.430.812,48	3.000.000,00	0,00	0,00	3.000.000,00	0,00	0,00	3.000.000,00	0,00	0,00
DESPESAS (INTRA-ORÇAMENTÁRIAS) (IX)	11.935.098,76	12.979.403,86	1.170.062,16	11.965.421,06	1.013.982,80	2.464.954,77	11.963.996,69	1.015.407,17	11.079.464,36	1.424,37
SUBTOTAL DAS DESPESAS (X) = (VIII + IX)	132.609.433,19	185.023.071,94	23.604.967,08	147.910.758,26	37.112.313,68	32.579.806,01	143.415.794,41	41.607.277,53	141.468.396,95	4.494.963,85
AMORTIZAÇÃO DA DÍVIDA/REFINANCIAMENTO (XI)	0,00	0,00	0,00	0,00	0,00	0,00	0,00	0,00	0,00	0,00
Amortização da Dívida Interna	0,00	0,00	0,00	0,00	0,00	0,00	0,00	0,00	0,00	0,00
Dívida Mobiliária	0,00	0,00	0,00	0,00	0,00	0,00	0,00	0,00	0,00	0,00
Outras Dívidas	0,00	0,00	0,00	0,00	0,00	0,00	0,00	0,00	0,00	0,00
Amortização da Dívida Externa	0,00	0,00	0,00	0,00	0,00	0,00	0,00	0,00	0,00	0,00
Dívida Mobiliária	0,00	0,00	0,00	0,00	0,00	0,00	0,00	0,00	0,00	0,00
Outras Dívidas	0,00	0,00	0,00	0,00	0,00	0,00	0,00	0,00	0,00	0,00
SUBTOTAL COM REFINANCIAMENTO (XII) = (X + XI)	132.609.433,19	185.023.071,94	23.604.967,08	147.910.758,26	37.112.313,68	32.579.806,01	143.415.794,41	41.607.277,53	141.468.396,95	4.494.963,85
SUPERÁVIT (XIII)	-	-	-	15.037.493,41	-	-	19.532.457,26	-	21.479.854,72	-
TOTAL (XIV) = (XII + XIII)	132.609.433,19	185.023.071,94	23.604.967,08	162.948.251,67	-	32.579.806,01	162.948.251,67	-	162.948.251,67	4.494.963,85
RESERVA DO RPPS ³	0,00	0,00	2.525.365,85	12.123.969,06	12.123.969,06	2.397.713,09	12.123.969,06	12.123.969,06	-	-

NOTA:

1. A linha denominada DÉFICIT, de acordo com o disposto no MDF, é calculada até o quinto bimestre pelas DESPESAS LIQUIDADAS e no sexto pelas DESPESAS EMPENHADAS.
2. A linha Reabertura de Créditos Adicionais não consta no mapeamento da STN, no entanto, ela tem por finalidade registrar os valores relativos às alterações orçamentárias por meio do idTipoOperacaoCreditoAdicional = 3 (Reabertura por Suplementação).
3. Os valores da linha RESERVA DO RPPS, coluna DESPESAS EMPENHADAS, refere-se ao resultado orçamentário apurado na Entidade RPPS.
4. As receitas intraorçamentárias (cdCategoriaEconomicas 7 e 8) e despesas intraorçamentárias (cdModalidade igual a 91 e cdSubfuncao diferente de 997), quando existentes, deverão ser apresentadas em tabela separada, contendo o mesmo nível de desdobramento das orçamentárias, sendo que o total deverá ser igual ao valor registrado nas linhas RECEITAS (INTRAORÇAMENTÁRIAS) (II) e DESPESAS (INTRAORÇAMENTÁRIAS) (IX).

MUNICÍPIO DE MANDIRITUBA
RELATÓRIO RESUMIDO DA EXECUÇÃO ORÇAMENTÁRIA - CONSOLIDADO
ORÇAMENTOS FISCAL E DA SEGURIDADE SOCIAL
DEMONSTRATIVO DA RECEITA DE ALIENAÇÃO DE ATIVOS E APLICAÇÃO DOS RECURSOS
12/2025

RREO – ANEXO 11 (LRF, Art. 53, § 1º, inciso III)

R\$ 1,00

RECEITAS	PREVISÃO ATUALIZADA (a)	RECEITAS REALIZADAS (b)	SALDO (c) = (a-b)
RECEITAS DE CAPITAL - ALIENAÇÃO DE ATIVOS (I)	37.000,00	1.709.580,49	- 1.672.580,49
Alienação de Bens Móveis	0,00	1.706.350,66	- 1.706.350,66
Alienação de Bens Imóveis	37.000,00	0,00	37.000,00
Alienação de Bens Intangíveis	0,00	0,00	0,00
Rendimento de Aplicacoes Financeiras	0,00	3.229,83	- 3.229,83

DESPESAS	DOTAÇÃO ATUALIZADA (d)	DESPESAS EMPENHADAS (e)	DESPESAS LIQUIDADAS	DESPESAS PAGAS (f)	DESPESAS INSCRITAS EM RESTOS A PAGAR NÃO PROCESSADOS	PAGAMENTO DE RESTOS A PAGAR (g)	SALDO (h) = (d-e)
APLICAÇÃO DOS RECURSOS DA ALIENAÇÃO DE ATIVOS (II)	611.407,30	190.613,27	178.877,27	178.877,27	11.736,00	0,00	420.794,03
DESPESAS DE CAPITAL	611.407,30	190.613,27	178.877,27	178.877,27	11.736,00	0,00	420.794,03
Investimentos	437.000,00	16.206,00	4.470,00	4.470,00	11.736,00	0,00	420.794,00
Inversões Financeiras	0,00	0,00	0,00	0,00	0,00	0,00	0,00
Amortização da Dívida	174.407,30	174.407,27	174.407,27	174.407,27	0,00	0,00	0,03
DESPESAS CORRENTES DOS REGIMES DE PREVIDÊNCIA	0,00	0,00	0,00	0,00	0,00	0,00	0,00
Regime Geral da Previdência Social	0,00	0,00	0,00	0,00	0,00	0,00	0,00
Regime Próprio de Previdência dos Servidores	0,00	0,00	0,00	0,00	0,00	0,00	0,00

SALDO FINANCEIRO A APLICAR	2024 (i)	2025 (j) = (Ib - (II f + II g))	SALDO ATUAL (k) = (III i + III j)
VALOR (III)	4.437,97	1.530.703,22	1.535.141,19

Fonte: Sistema de Informações Municipais - Acompanhamento Mensal (SIM-AM), Tribunal de Contas do Estado do Paraná
Dados processados em: 11/02/2026 21:46 | Relatório emitido em: 26/02/2026 11:58

MUNICÍPIO DE MANDIRITUBA
RELATÓRIO RESUMIDO DA EXECUÇÃO ORÇAMENTÁRIA - CONSOLIDADO
ORÇAMENTOS FISCAL E DA SEGURIDADE SOCIAL
DEMONSTRATIVO DAS RECEITAS E DESPESAS COM AÇÕES E SERVIÇOS PÚBLICOS DE SAÚDE
01/2025 A 12/2025

RREO – ANEXO 12 (LC, 141/2012, art. 35)

R\$ 1,00

RECEITAS RESULTANTES DE IMPOSTOS E TRANSFERÊNCIAS CONSTITUCIONAIS E LEGAIS	PREVISÃO INICIAL	PREVISÃO ATUALIZADA (a)	RECEITAS REALIZADAS	
			Até o Bimestre (b)	% (b/a) x 100
RECEITA DE IMPOSTOS (I)	12.906.000,00	12.906.000,00	14.349.501,33	111,18
Receita Resultante do Imposto Predial e Territorial Urbano - IPTU	1.798.000,00	1.798.000,00	1.364.505,96	75,89
Receita Resultante do Imposto sobre Transmissão Inter Vivos - ITBI	762.000,00	762.000,00	823.472,76	108,07
Receita Resultante do Imposto sobre Serviços de Qualquer Natureza - ISS	5.290.000,00	5.290.000,00	5.386.428,20	101,82
Receita Resultante do Imposto sobre a Renda e Proventos de Qualquer Natureza Retido na Fonte - IRRF	5.056.000,00	5.056.000,00	6.775.094,41	134,00
RECEITA DE TRANSFERÊNCIAS CONSTITUCIONAIS E LEGAIS (II)	69.899.322,35	69.899.322,35	78.795.703,27	112,73
Cota-Parte FPM	37.868.406,35	37.868.406,35	44.202.564,50	116,73
Cota-Parte ITR	30.000,00	30.000,00	55.034,16	183,45
Cota-Parte IPVA	5.300.000,00	5.300.000,00	6.748.315,26	127,33
Cota-Parte ICMS	26.462.916,00	26.462.916,00	27.388.418,44	103,50
Cota-Parte IPI-Exportação	238.000,00	238.000,00	401.370,91	168,64
Outras Transferências ou Compensações Financeiras Provenientes de Impostos e Transferências Constitucionais	0,00	0,00	0,00	0,00
TOTAL DAS RECEITAS RESULTANTES DE IMPOSTOS E TRANSFERÊNCIAS CONSTITUCIONAIS E LEGAIS (III) = (I + II)	82.805.322,35	82.805.322,35	93.145.204,60	112,49

DESPESAS COM AÇÕES E SERVIÇOS PÚBLICOS DE SAÚDE (ASPS) (Por Subfunção e Categoria Econômica)	DOTAÇÃO INICIAL	DOTAÇÃO ATUALIZADA (c)	DESPESAS EMPENHADAS		DESPESAS LIQUIDADAS		DESPESAS PAGAS		Inscritas em Restos a Pagar não Processados (g)
			Até o Bimestre (d)	% (d/c) x 100	Até o Bimestre (e)	% (e/c) x 100	Até o Bimestre (f)	% (f/c) x 100	
ATENÇÃO BÁSICA (IV)	9.368.974,47	9.879.484,01	9.707.714,63	98,26	9.319.800,59	94,33	9.164.163,07	92,76	387.914,04
Despesas Correntes	9.344.074,47	9.879.484,01	9.707.714,63	98,26	9.319.800,59	94,33	9.164.163,07	92,76	387.914,04
Despesas de Capital	24.900,00	0,00	0,00	0,00	0,00	0,00	0,00	0,00	0,00
ASSISTÊNCIA HOSPITALAR E AMBULATORIAL (V)	7.286.640,00	11.011.213,10	10.396.816,27	94,42	9.722.566,50	88,30	9.607.582,31	87,25	674.249,77
Despesas Correntes	7.281.640,00	11.011.213,10	10.396.816,27	94,42	9.722.566,50	88,30	9.607.582,31	87,25	674.249,77

Fonte: Sistema de Informações Municipais - Acompanhamento Mensal (SIM-AM), Tribunal de Contas do Estado do Paraná
 Dados processados em: 11/02/2026 21:47 | Relatório emitido em: 26/02/2026 14:18

MUNICÍPIO DE MANDIRITUBA
RELATÓRIO RESUMIDO DA EXECUÇÃO ORÇAMENTÁRIA - CONSOLIDADO
ORÇAMENTOS FISCAL E DA SEGURIDADE SOCIAL
DEMONSTRATIVO DAS RECEITAS E DESPESAS COM AÇÕES E SERVIÇOS PÚBLICOS DE SAÚDE
01/2025 A 12/2025

Despesas de Capital	5.000,00	0,00	0,00	0,00	0,00	0,00	0,00	0,00	0,00
SUPORTE PROFILÁTICO E TERAPÊUTICO (VI)	0,00	0,00	0,00	0,00	0,00	0,00	0,00	0,00	0,00
Despesas Correntes	0,00	0,00	0,00	0,00	0,00	0,00	0,00	0,00	0,00
Despesas de Capital	0,00	0,00	0,00	0,00	0,00	0,00	0,00	0,00	0,00
VIGILÂNCIA SANITÁRIA (VII)	0,00	6.331,66	6.331,66	100,00	6.331,66	100,00	6.331,66	100,00	0,00
Despesas Correntes	0,00	6.331,66	6.331,66	100,00	6.331,66	100,00	6.331,66	100,00	0,00
Despesas de Capital	0,00	0,00	0,00	0,00	0,00	0,00	0,00	0,00	0,00
VIGILÂNCIA EPIDEMIOLÓGICA (VIII)	0,00	0,00	0,00	0,00	0,00	0,00	0,00	0,00	0,00
Despesas Correntes	0,00	0,00	0,00	0,00	0,00	0,00	0,00	0,00	0,00
Despesas de Capital	0,00	0,00	0,00	0,00	0,00	0,00	0,00	0,00	0,00
ALIMENTAÇÃO E NUTRIÇÃO (IX)	0,00	0,00	0,00	0,00	0,00	0,00	0,00	0,00	0,00
Despesas Correntes	0,00	0,00	0,00	0,00	0,00	0,00	0,00	0,00	0,00
Despesas de Capital	0,00	0,00	0,00	0,00	0,00	0,00	0,00	0,00	0,00
OUTRAS SUBFUNÇÕES (X)	0,00	0,00	0,00	0,00	0,00	0,00	0,00	0,00	0,00
Despesas Correntes	0,00	0,00	0,00	0,00	0,00	0,00	0,00	0,00	0,00
Despesas de Capital	0,00	0,00	0,00	0,00	0,00	0,00	0,00	0,00	0,00
TOTAL (XI) = (IV + V + VI + VII + VIII + IX + X)	16.655.614,47	20.897.028,77	20.110.862,56	96,24	19.048.698,75	91,16	18.778.077,04	89,86	1.062.163,81

APURAÇÃO DO CUMPRIMENTO DO LIMITE MÍNIMO PARA APLICAÇÃO EM ASPS	DESPESAS EMPENHADAS (d)	DESPESAS LIQUIDADAS (e)	DESPESAS PAGAS (f)
Total das Despesas com ASPS (XII) = (XI)	20.110.862,56	19.048.698,75	18.778.077,04
(-) Restos a Pagar Não Processados Inscritos Indevidamente no Exercício sem Disponibilidade Financeira (XIII)	870.973,81	870.973,81	870.973,81
(-) Despesas Custeadas com Recursos Vinculados à Parcela do Percentual Mínimo que não foi Aplicada em ASPS em Exercícios Anteriores (XIV)	0,00	0,00	0,00
(-) Despesas Custeadas com Disponibilidade de Caixa Vinculada aos Restos a Pagar Cancelados (XV)	0,00	0,00	0,00
(=) VALOR APLICADO EM ASPS (XVI) = (XII - XIII - XIV - XV)	19.239.888,75	18.177.724,94	17.907.103,23
Despesa Mínima a ser Aplicada em ASPS (XVII) = (III) x 15% (LC 141/2012)	13.971.780,69		
Despesa Mínima a ser Aplicada em ASPS (XVII) = (III) x % (Lei Orgânica Municipal)	0,00		
Diferença entre o Valor Aplicado e a Despesa Mínima a ser Aplicada (XVIII) = (XVI (d ou e) - XVII)¹	5.268.108,06	4.205.944,25	3.935.322,54

MUNICÍPIO DE MANDIRITUBA
RELATÓRIO RESUMIDO DA EXECUÇÃO ORÇAMENTÁRIA - CONSOLIDADO
ORÇAMENTOS FISCAL E DA SEGURIDADE SOCIAL
DEMONSTRATIVO DAS RECEITAS E DESPESAS COM AÇÕES E SERVIÇOS PÚBLICOS DE SAÚDE
01/2025 A 12/2025

Limite não Cumprido (XIX) = (XVIII)	-		
PERCENTUAL DA RECEITA DE IMPOSTOS E TRANSFERÊNCIAS CONSTITUCIONAIS E LEGAIS APLICADO EM ASPS (XVI / III)*100 (mínimo de 15% conforme LC nº 141/2012 ou % da Lei Orgânica Municipal)	20,66	19,52	

CONTROLE DO VALOR REFERENTE AO PERCENTUAL MÍNIMO NÃO CUMPRIDO EM EXERCÍCIOS ANTERIORES PARA FINS DE APLICAÇÃO DOS RECURSOS VINCULADOS CONFORME ARTIGOS 25 E 26 DA LC 141/2012	LIMITE NÃO CUMPRIDO				Saldo Final (não aplicado) (l) = (h - (i ou j))
	Saldo Inicial (no exercício atual) (h)	Despesas Custeadas no Exercício de Referência			
		Empenhadas (i)	Liquidadas (j)	Pagas (k)	
Diferença de limite não cumprido em 2025					0,00
Diferença de limite não cumprido em 2024	0,00	0,00	0,00	0,00	0,00
Diferença de limite não cumprido em Exercícios Anteriores	0,00	0,00	0,00	0,00	0,00
TOTAL DA DIFERENÇA DE LIMITE NÃO CUMPRIDO EM EXERCÍCIOS ANTERIORES (XX)	0,00	0,00	0,00	0,00	0,00

EXECUÇÃO DE RESTOS A PAGAR										
EXERCÍCIO DO EMPENHO²	Valor Mínimo para aplicação em ASPS (m)	Valor aplicado em ASPS no exercício (n)	Valor aplicado além do limite mínimo (o) = (n - m), se < 0, então (o) = 0	Total inscrito em RP no exercício (p)	RPNP Inscritos Indevidamente e no Exercício s/ Disponibilidade de Financeira q = (XIII d)	Valor inscrito em RP considerado no Limite (r) = (p - (o + q)), se < 0, então (r) = 0	Total de RP pagos (s)	Total de RP a Pagar (t)	Total de RP cancelados ou prescritos (u)	Diferença entre o valor aplicado além do limite e o total de RP cancelados (v) = ((o + q) - u)
Empenhos de 2025	13.971.780,69	19.239.888,75	5.268.108,06	1.332.785,52	870.973,81	0,00		1.332.785,52		6.139.081,87
Empenhos de 2024	12.976.655,04	16.866.295,24	3.889.640,20	5.964,17	235.838,02	0,00	5.964,17	0,00	0,00	4.125.478,22
Empenhos de 2023	11.153.036,82	15.982.785,08	4.829.748,26	0,00	0,00	0,00	0,00	0,00	0,00	4.829.748,26
Empenhos de 2022	10.401.617,27	15.432.058,74	5.030.441,47	0,00	574.011,94	0,00	0,00	0,00	0,00	5.604.453,41
Empenhos de 2021 e anteriores	8.654.190,85	10.718.152,43	2.063.961,58	94.685,26	0,00	0,00	72.652,02	0,00	22.033,24	2.041.928,34
TOTAL DOS RESTOS A PAGAR CANCELADOS OU PRESCRITOS ATÉ O FINAL DO EXERCÍCIO ATUAL QUE AFETARAM O CUMPRIMENTO DO LIMITE (XXI)									0,00	

MUNICÍPIO DE MANDIRITUBA
RELATÓRIO RESUMIDO DA EXECUÇÃO ORÇAMENTÁRIA - CONSOLIDADO
ORÇAMENTOS FISCAL E DA SEGURIDADE SOCIAL
DEMONSTRATIVO DAS RECEITAS E DESPESAS COM AÇÕES E SERVIÇOS PÚBLICOS DE SAÚDE
01/2025 A 12/2025

TOTAL DOS RESTOS A PAGAR CANC. OU PRESCRITOS ATÉ O FINAL DO EXERCÍCIO ANTERIOR QUE AFETARAM O CUMPRIMENTO DO LIMITE (XXII)	0,00
TOTAL DOS RESTOS A PAGAR CANCELADOS OU PRESCRITOS NO EXERCÍCIO ATUAL QUE AFETARAM O CUMPRIMENTO DO LIMITE (XXIII) = (XXI - XXII)	0,00

CONTROLE DE RESTOS A PAGAR CANCELADOS OU PRESCRITOS CONSIDERADOS PARA FINS DE APLICAÇÃO DA DISPONIBILIDADE DE CAIXA CONFORME ARTIGO 24 § 1º e 2º DA LC 141/2012	RESTOS A PAGAR CANCELADOS OU PRESCRITOS				
	Saldo Inicial (w)	Despesas Custeadas no Exercício de Referência			Saldo Final (não aplicado) (aa) = (w - (x ou y))
		Empenhadas (x)	Liquidadas (y)	Pagas (z)	
Restos a pagar cancelados ou prescritos em 2025 a serem compensados (XXIV)	-	0,00	0,00	0,00	-
Restos a pagar cancelados ou prescritos em 2024 a serem compensados (XXV)	-	0,00	0,00	0,00	-
Restos a pagar cancelados ou prescritos em exercícios anteriores a serem compensados (XXVI)	-	290.093,82	290.093,82	290.093,82	-
TOTAL DE RESTOS A PAGAR CANCELADOS OU PRESCRITOS A COMPENSAR (XXVII)	-	290.093,82	290.093,82	290.093,82	-

RECEITAS ADICIONAIS PARA O FINANCIAMENTO DA SAÚDE NÃO COMPUTADAS NO CÁLCULO DO MÍNIMO	PREVISÃO INICIAL	PREVISÃO ATUALIZADA (a)	RECEITAS REALIZADAS	
			Até o Bimestre (b)	% (b/a) x 100
RECEITAS DE TRANSFERÊNCIAS PARA A SAÚDE (XXVIII)	6.653.180,00	6.653.180,00	8.054.386,14	121,06
Proveniente da União	5.721.000,00	5.721.000,00	4.513.265,17	78,89
Proveniente dos Estados	932.180,00	932.180,00	3.541.120,97	379,88
Proveniente de outros Municípios	0,00	0,00	0,00	0,00
RECEITA DE OPERAÇÕES DE CRÉDITO INTERNAS E EXTERNAS VINCULADAS À SAÚDE (XXIX)	0,00	0,00	0,00	0,00
OUTRAS RECEITAS (XXX)	1.495.900,00	1.495.900,00	1.162.491,65	77,71

MUNICÍPIO DE MANDIRITUBA
RELATÓRIO RESUMIDO DA EXECUÇÃO ORÇAMENTÁRIA - CONSOLIDADO
ORÇAMENTOS FISCAL E DA SEGURIDADE SOCIAL
DEMONSTRATIVO DAS RECEITAS E DESPESAS COM AÇÕES E SERVIÇOS PÚBLICOS DE SAÚDE
01/2025 A 12/2025

TOTAL DE RECEITAS ADICIONAIS PARA FINANCIAMENTO DA SAÚDE (XXXI) = (XXVIII + XXIX + XXX)	8.149.080,00	8.149.080,00	9.216.877,79	113,10
--	---------------------	---------------------	---------------------	---------------

DESPESAS COM SAÚDE POR SUBFUNÇÕES E CATEGORIA ECONÔMICA NÃO COMPUTADAS NO CÁLCULO DO MÍNIMO	DOTAÇÃO INICIAL	DOTAÇÃO ATUALIZADA (c)	DESPESAS EMPENHADAS		DESPESAS LIQUIDADAS		DESPESAS PAGAS		Inscritas em Restos a Pagar não Processados (g)
			Até o Bimestre (d)	% (d/c) x 100	Até o Bimestre (e)	% (e/c) x 100	Até o Bimestre (f)	% (f/c) x 100	
ATENÇÃO BÁSICA (XXXII)	4.863.200,00	7.057.775,06	4.100.437,80	58,10	4.013.940,89	56,87	3.923.034,21	55,58	86.496,91
Despesas Correntes	4.863.200,00	6.630.699,98	3.916.568,70	59,07	3.830.071,79	57,76	3.739.165,11	56,39	86.496,91
Despesas de Capital	0,00	427.075,08	183.869,10	43,05	183.869,10	43,05	183.869,10	43,05	0,00
ASSISTÊNCIA HOSPITALAR E AMBULATORIAL (XXXIII)	2.225.880,00	2.651.259,07	1.769.068,65	66,73	1.642.991,22	61,97	1.632.676,30	61,58	126.077,43
Despesas Correntes	2.222.880,00	2.503.790,33	1.624.599,91	64,89	1.505.122,48	60,11	1.494.807,56	59,70	119.477,43
Despesas de Capital	3.000,00	147.468,74	144.468,74	97,97	137.868,74	93,49	137.868,74	93,49	6.600,00
SUPORTE PROFILÁTICO E TERAPÊUTICO (XXXIV)	0,00	0,00	0,00	0,00	0,00	0,00	0,00	0,00	0,00
Despesas Correntes	0,00	0,00	0,00	0,00	0,00	0,00	0,00	0,00	0,00
Despesas de Capital	0,00	0,00	0,00	0,00	0,00	0,00	0,00	0,00	0,00
VIGILÂNCIA SANITÁRIA (XXXV)	1.060.000,00	356.541,35	175.135,72	49,12	171.896,20	48,21	165.019,77	46,28	3.239,52
Despesas Correntes	1.051.000,00	347.541,35	175.135,72	50,39	171.896,20	49,46	165.019,77	47,48	3.239,52
Despesas de Capital	9.000,00	9.000,00	0,00	0,00	0,00	0,00	0,00	0,00	0,00
VIGILÂNCIA EPIDEMIOLÓGICA (XXXVI)	0,00	0,00	0,00	0,00	0,00	0,00	0,00	0,00	0,00
Despesas Correntes	0,00	0,00	0,00	0,00	0,00	0,00	0,00	0,00	0,00
Despesas de Capital	0,00	0,00	0,00	0,00	0,00	0,00	0,00	0,00	0,00
ALIMENTAÇÃO E NUTRIÇÃO (XXXVII)	0,00	0,00	0,00	0,00	0,00	0,00	0,00	0,00	0,00
Despesas Correntes	0,00	0,00	0,00	0,00	0,00	0,00	0,00	0,00	0,00
Despesas de Capital	0,00	0,00	0,00	0,00	0,00	0,00	0,00	0,00	0,00
OUTRAS SUBFUNÇÕES (XXXVIII)	0,00	0,00	0,00	0,00	0,00	0,00	0,00	0,00	0,00
Despesas Correntes	0,00	0,00	0,00	0,00	0,00	0,00	0,00	0,00	0,00

MUNICÍPIO DE MANDIRITUBA
RELATÓRIO RESUMIDO DA EXECUÇÃO ORÇAMENTÁRIA - CONSOLIDADO
ORÇAMENTOS FISCAL E DA SEGURIDADE SOCIAL
DEMONSTRATIVO DAS RECEITAS E DESPESAS COM AÇÕES E SERVIÇOS PÚBLICOS DE SAÚDE
01/2025 A 12/2025

Despesas de Capital	0,00	0,00	0,00	0,00	0,00	0,00	0,00	0,00	0,00
TOTAL DAS DESPESAS NÃO COMPUTADAS NO CÁLCULO DO MÍNIMO (XXXIX) = (XXXII + XXXIII + XXXIV + XXXV + XXXVI + XXXVII + XXXVIII)	8.149.080,00	10.065.575,48	6.044.642,17	60,05	5.828.828,31	57,91	5.720.730,28	56,83	215.813,86

DESPESAS TOTAIS COM SAÚDE EXECUTADAS COM RECURSOS PRÓPRIOS E COM RECURSOS TRANSFERIDOS DE OUTROS ENTES	DOTAÇÃO INICIAL	DOTAÇÃO ATUALIZADA (c)	DESPESAS EMPENHADAS		DESPESAS LIQUIDADAS		DESPESAS PAGAS		Inscritas em Restos a Pagar não Processados (g)
			Até o Bimestre (d)	% (d/c) x 100	Até o Bimestre (e)	% (e/c) x 100	Até o Bimestre (f)	% (f/c) x 100	
ATENÇÃO BÁSICA (XL) = (IV + XXXII)	14.232.174,47	16.937.259,07	13.808.152,43	81,53	13.333.741,48	78,72	13.087.197,28	77,27	474.410,95
ASSISTÊNCIA HOSPITALAR E AMBULATORIAL (XLI) = (V + XXXIII)	9.512.520,00	13.662.472,17	12.165.884,92	89,05	11.365.557,72	83,19	11.240.258,61	82,27	800.327,20
SUORTE PROFILÁTICO E TERAPÊUTICO (XLII) = (VI + XXXIV)	0,00	0,00	0,00	0,00	0,00	0,00	0,00	0,00	0,00
VIGILÂNCIA SANITÁRIA (XLIII) = (VII + XXXV)	1.060.000,00	362.873,01	181.467,38	50,01	178.227,86	49,12	171.351,43	47,22	3.239,52
VIGILÂNCIA EPIDEMIOLÓGICA (XLIV) = (VIII + XXXVI)	0,00	0,00	0,00	0,00	0,00	0,00	0,00	0,00	0,00
ALIMENTAÇÃO E NUTRIÇÃO (XLV) = (IX + XXXVII)	0,00	0,00	0,00	0,00	0,00	0,00	0,00	0,00	0,00
OUTRAS SUBFUNÇÕES (XLVI) = (X + XXXVIII)	0,00	0,00	0,00	0,00	0,00	0,00	0,00	0,00	0,00
TOTAL DAS DESPESAS COM SAÚDE (XLVII) = (XI + XXXIX)	24.804.694,47	30.962.604,25	26.155.504,73	84,47	24.877.527,06	80,35	24.498.807,32	79,12	1.277.977,67

1 Nos cinco primeiros bimestres do exercício, o acompanhamento será feito com base na despesa liquidada. No último bimestre do exercício, o valor deverá corresponder ao total da despesa empenhada.

2 Até o exercício de 2018, o controle da execução dos restos a pagar considerava apenas os valores dos restos a pagar não processados (regra antiga). A partir do exercício de 2019, o controle da execução dos restos a pagar considera os restos a pagar processados e não processados (regra nova).

3 Essas despesas são consideradas executadas pelo ente transferidor.

MUNICÍPIO DE MANDIRITUBA
RELATÓRIO RESUMIDO DA EXECUÇÃO ORÇAMENTÁRIA - CONSOLIDADO
ORÇAMENTOS FISCAL E DA SEGURIDADE SOCIAL
DEMONSTRATIVO DAS RECEITAS E DESPESAS COM MANUTENÇÃO E DESENVOLVIMENTO DO ENSINO – MDE
01/2025 A 12/2025

R\$ 1,00

RECEITA RESULTANTE DE IMPOSTOS (Arts. 212 e 212-A da Constituição Federal)

RECEITA RESULTANTE DE IMPOSTOS	PREVISÃO ATUALIZADA (a)	RECEITAS REALIZADAS Até o Bimestre (b)
1 - RECEITA DE IMPOSTOS	12.906.000,00	14.349.501,33
1.1 - Receita Resultante do Imposto sobre a Propriedade Predial e Territorial Urbana – IPTU	1.798.000,00	1.364.505,96
1.2 - Receita Resultante do Imposto sobre Transmissão Inter Vivos – ITBI	762.000,00	823.472,76
1.3 - Receita Resultante do Imposto sobre Serviços de Qualquer Natureza – ISS	5.290.000,00	5.386.428,20
1.4 - Receita Resultante do Imposto de Renda Retido na Fonte – IRRF	5.056.000,00	6.775.094,41
2 - RECEITA DE TRANSFERÊNCIAS CONSTITUCIONAIS E LEGAIS	73.277.322,35	84.245.081,52
2.1 - Cota-Parte FPM	41.246.406,35	49.651.942,75
2.1.1 - Parcela referente à CF, art. 159, I, alínea 'b'	37.868.406,35	44.202.564,50
2.1.2 - Parcela referente à CF, art. 159, I, alíneas 'd' e 'e'	3.378.000,00	5.449.378,25
2.2 - Cota-Parte ICMS	26.462.916,00	27.388.418,44
2.3 - Cota-Parte IPI-Exportação	238.000,00	401.370,91
2.4 - Cota-Parte ITR	30.000,00	55.034,16
2.5 - Cota-Parte IPVA	5.300.000,00	6.748.315,26
2.6 - Cota-Parte IOF-Ouro	0,00	0,00
2.7 - Compensações Financeiras Provenientes de Impostos e Transferências Constitucionais	0,00	0,00
3 - TOTAL DA RECEITA RESULTANTE DE IMPOSTOS (1 + 2)	86.183.322,35	98.594.582,85
4 - TOTAL DESTINADO AO FUNDEB - 20% DE ((2.1.1) + (2.2) + (2.3) + (2.4) + (2.5))	13.979.864,47	15.759.140,65
5 - VALOR MÍNIMO A SER APLICADO ALÉM DO VALOR DESTINADO AO FUNDEB (=) 5% DE ((2.1.1) + (2.2) + (2.3) + (2.4) + (2.5)) (+) 25% DE ((1.1) + (1.2) + (1.3) + (1.4) + (2.1.2) + (2.6) + (2.7))	7.565.966,12	8.889.505,06

MUNICÍPIO DE MANDIRITUBA
RELATÓRIO RESUMIDO DA EXECUÇÃO ORÇAMENTÁRIA - CONSOLIDADO
ORÇAMENTOS FISCAL E DA SEGURIDADE SOCIAL
DEMONSTRATIVO DAS RECEITAS E DESPESAS COM MANUTENÇÃO E DESENVOLVIMENTO DO ENSINO – MDE
01/2025 A 12/2025

FUNDEB		
RECEITAS DO FUNDEB RECEBIDAS NO EXERCÍCIO	PREVISÃO ATUALIZADA (a)	RECEITAS REALIZADAS Até o Bimestre (b)
6 - RECEITAS RECEBIDAS DO FUNDEB	25.348.200,00	23.724.152,02
6.1 - FUNDEB - Impostos e Transferências de Impostos	25.331.200,00	23.220.762,96
6.1.1 - Principal	25.000.000,00	23.112.150,60
6.1.2 - Rendimentos de Aplicação Financeira	331.200,00	108.612,36
6.1.3 - Ressarcimento de recursos do Fundeb	0,00	0,00
6.2 - FUNDEB - Complementação da União - VAAF	17.000,00	390.897,35
6.2.1 - Principal	17.000,00	390.897,35
6.2.2 - Rendimentos de Aplicação Financeira	0,00	0,00
6.2.3 - Ressarcimento de recursos do Fundeb	0,00	0,00
6.3 - FUNDEB - Complementação da União - VAAT	0,00	0,00
6.3.1 - Principal	0,00	0,00
6.3.2 - Rendimentos de Aplicação Financeira	0,00	0,00
6.3.3 - Ressarcimento de recursos do Fundeb	0,00	0,00
6.4 - FUNDEB - Complementação da União - VAAR	0,00	112.491,71
6.4.1 - Principal	0,00	112.491,71
6.4.2 - Rendimentos de Aplicação Financeira	0,00	0,00
6.4.3 - Ressarcimento de recursos do Fundeb	0,00	0,00
7 - RESULTADO LÍQUIDO DAS TRANSFERÊNCIAS DO FUNDEB (6.1.1-4)¹	11.020.135,53	7.353.009,95

RECURSOS RECEBIDOS EM EXERCÍCIOS ANTERIORES E NÃO UTILIZADOS (SUPERÁVIT)	VALOR
8 - TOTAL DOS RECURSOS DE SUPERÁVIT	596.995,26
8.1 - SUPERÁVIT DO EXERCÍCIO IMEDIATAMENTE ANTERIOR	596.995,26
8.2 - SUPERÁVIT RESIDUAL DE OUTROS EXERCÍCIOS	0,00
9 - TOTAL DOS RECURSOS DO FUNDEB DISPONÍVEIS PARA UTILIZAÇÃO (6 + 8)	24.321.147,28

MUNICÍPIO DE MANDIRITUBA
 RELATÓRIO RESUMIDO DA EXECUÇÃO ORÇAMENTÁRIA - CONSOLIDADO
 ORÇAMENTOS FISCAL E DA SEGURIDADE SOCIAL
 DEMONSTRATIVO DAS RECEITAS E DESPESAS COM MANUTENÇÃO E DESENVOLVIMENTO DO ENSINO – MDE
 01/2025 A 12/2025

DESPESAS COM RECURSOS DO FUNDEB (Por Subfunção)	DOTAÇÃO ATUALIZADA (c)	DESPESAS EMPENHADAS Até o Bimestre (d)	DESPESAS LIQUIDADAS Até o Bimestre (e)	DESPESAS PAGAS Até o Bimestre (f)	INSCRITAS EM RESTOS A PAGAR NÃO PROCESSADOS (g)
10 - TOTAL DAS DESPESAS COM RECURSOS DO FUNDEB	25.954.694,72	23.205.981,44	23.096.628,94	22.745.734,68	109.352,50
10.1 - PROFISSIONAIS DA EDUCAÇÃO BÁSICA	20.564.660,03	19.430.500,33	19.430.500,33	19.174.712,33	0,00
10.1.1 - Educação Infantil	6.354.809,68	6.130.482,03	6.130.482,03	6.043.882,04	0,00
10.1.2 - Ensino Fundamental	13.415.092,63	13.300.018,30	13.300.018,30	13.130.830,29	0,00
10.1.3 - Educação de Jovens e Adultos	0,00	0,00	0,00	0,00	0,00
10.1.4 - Educação Especial	794.757,72	0,00	0,00	0,00	0,00
10.1.5 - Administração Geral	0,00	0,00	0,00	0,00	0,00
10.2 - OUTRAS DESPESAS	5.390.034,69	3.775.481,11	3.666.128,61	3.571.022,35	109.352,50
10.2.1 - Educação Infantil	1.526.863,81	1.286.429,53	1.286.429,53	1.191.323,27	0,00
10.2.2 - Ensino Fundamental	3.140.094,16	1.870.387,34	1.870.387,34	1.870.387,34	0,00
10.2.3 - Educação de Jovens e Adultos	0,00	0,00	0,00	0,00	0,00
10.2.4 - Educação Especial	689.076,72	602.756,08	493.403,58	493.403,58	109.352,50
10.2.5 - Administração Geral	34.000,00	15.908,16	15.908,16	15.908,16	0,00
10.2.6 - Transporte (Escolar)	0,00	0,00	0,00	0,00	0,00
10.2.7 - Outras	0,00	0,00	0,00	0,00	0,00

INDICADORES DO FUNDEB						
DESPESAS CUSTEADAS COM RECEITAS DO FUNDEB RECEBIDAS NO EXERCÍCIO	DESPESAS EMPENHADAS Até o Bimestre (d)	DESPESAS LIQUIDADAS Até o Bimestre (e)	DESPESAS PAGAS Até o Bimestre (f)	INSCRITAS EM RESTOS A PAGAR NÃO PROCESSADOS (g)	INSCRITAS EM RESTOS A PAGAR NÃO PROCESSADOS (SEM DISPONIBILIDADE DE CAIXA) ⁷ (h)	DESPESAS EMPENHADAS EM VALOR SUPERIOR AO TOTAL DAS RECEITAS RECEBIDAS NO EXERCÍCIO (i)
11 - TOTAL DAS DESPESAS CUSTEADAS COM RECURSOS DO FUNDEB RECEBIDAS NO EXERCÍCIO	23.130.898,94	23.021.546,44	22.670.652,18	109.352,50	0,00	0,00

MUNICÍPIO DE MANDIRITUBA
RELATÓRIO RESUMIDO DA EXECUÇÃO ORÇAMENTÁRIA - CONSOLIDADO
ORÇAMENTOS FISCAL E DA SEGURIDADE SOCIAL
DEMONSTRATIVO DAS RECEITAS E DESPESAS COM MANUTENÇÃO E DESENVOLVIMENTO DO ENSINO – MDE
01/2025 A 12/2025

11.1 - Total das Despesas custeadas com FUNDEB - Impostos e Transferências de Impostos	22.627.510,17	22.518.157,67	22.167.263,41	109.352,50	0,00	0,00
11.2 - Total das Despesas custeadas com FUNDEB - Complementação da União - VAAF	390.897,35	390.897,35	390.897,35	0,00	0,00	0,00
11.3 - Total das Despesas custeadas com FUNDEB - Complementação da União - VAAT	0,00	0,00	0,00	0,00	0,00	0,00
11.4 - Total das Despesas custeadas com FUNDEB - Complementação da União - VAAR	112.491,42	112.491,42	112.491,42	0,00	0,00	0,00
12 - Total das Despesas do FUNDEB com Profissionais da Educação Básica	19.411.793,51	19.411.793,51	19.156.005,51	0,00	0,00	
13 - Total das Despesas custeadas com FUNDEB - Complementação da União - VAAT Aplicadas na Educação Infantil	0,00	0,00	0,00	0,00	0,00	
14 - Total das Despesas custeadas com FUNDEB - Complementação da União - VAAT Aplicadas em Despesa de Capital	0,00	0,00	0,00	0,00	0,00	

INDICADORES - Art. 212-A, inciso XI e § 3º - Constituição Federal²	VALOR EXIGIDO (j)	VALOR APLICADO (k)	VALOR CONSIDERADO APÓS DEDUÇÕES (l)	% APLICADO (m)
15 - Mínimo de 70% do FUNDEB na Remuneração dos Profissionais da Educação Básica	16.528.162,22	19.411.793,51	19.411.793,51	82,21
16 - PERCENTUAL DA COMPLEMENTAÇÃO DA UNIÃO AO FUNDEB - VAAT NA EDUCAÇÃO INFANTIL (INDICADOR IEI)	0,00	0,00	0,00	0,00
17 - Mínimo de 15% da Complementação da União ao FUNDEB - VAAT em Despesas de Capital	0,00	0,00	0,00	0,00

INDICADOR - Art.25, § 3º - Lei nº 14.113, de 2020 - (Máximo de 10% de Superávit)³	VALOR MÁXIMO PERMITIDO (n)	VALOR NÃO APLICADO (o)	VALOR NÃO APLICADO APÓS AJUSTE (p)	VALOR NÃO APLICADO EXCEDENTE AO MÁXIMO PERMITIDO (q)	% NÃO APLICADO (r)
18 - Total da Receita Recebida e não Aplicada no Exercício	2.372.415,20	593.253,08	593.253,08	0,00	2,50

MUNICÍPIO DE MANDIRITUBA
RELATÓRIO RESUMIDO DA EXECUÇÃO ORÇAMENTÁRIA - CONSOLIDADO
ORÇAMENTOS FISCAL E DA SEGURIDADE SOCIAL
DEMONSTRATIVO DAS RECEITAS E DESPESAS COM MANUTENÇÃO E DESENVOLVIMENTO DO ENSINO – MDE
01/2025 A 12/2025

INDICADOR - Art.25, § 3º-Lei nº 14.113, de 2020 - (Aplicação do Superávit de Exercício Anterior) ³	VALOR DE SUPERÁVIT PERMITIDO NO EXERCÍCIO ANTERIOR (s)	VALOR NÃO APLICADO NO EXERCÍCIO ANTERIOR (t)	VALOR DE SUPERÁVIT APLICADO ATÉ O PRIMEIRO QUADRIMESTRE (u)	VALOR APLICADO APÓS O PRIMEIRO QUADRIMESTRE (v)	VALOR TOTAL DE SUPERÁVIT NÃO APLICADO ATÉ O FINAL DO EXERCÍCIO (w)	VALOR DE SUPERÁVIT PERMITIDO NO EXERCÍCIO ANTERIOR NÃO APLICADO ATÉ O PRIMEIRO QUADRIMESTRE DO EXERCÍCIO ATUAL (x)
19 - TOTAL DAS DESPESAS CUSTEADAS COM SUPERÁVIT DO FUNDEB	2.395.251,55	498.590,85	0,00	75.082,50	423.508,35	191.594,98
19.1 - Total das Despesas custeadas com FUNDEB - Impostos e Transferências de Impostos	2.307.282,95	103.626,38	0,00	0,00	103.626,38	103.626,38
19.2 - Total das Despesas custeadas com FUNDEB - Complementação da União (VAAF + VAAT + VAAR)	87.968,60	394.964,47	0,00	75.082,50	319.881,97	87.968,60

DESPESAS COM MANUTENÇÃO E DESENVOLVIMENTO DO ENSINO – MDE - CUSTEADAS COM RECEITA DE IMPOSTOS (EXCETO FUNDEB)

DESPESAS COM AÇÕES TÍPICAS DE MDE - RECEITAS DE IMPOSTOS - EXCETO FUNDEB (Por Subfunção)	DOTAÇÃO ATUALIZADA (c)	DESPESAS EMPENHADAS Até o Bimestre (d)	DESPESAS LIQUIDADAS Até o Bimestre (e)	DESPESAS PAGAS Até o Bimestre (f)	INSCRITAS EM RESTOS A PAGAR NÃO PROCESSADOS (g)
20 - TOTAL DAS DESPESAS COM AÇÕES TÍPICAS DE MDE CUSTEADAS COM RECEITAS DE IMPOSTOS	13.359.218,99	12.588.857,21	12.470.016,89	12.407.811,55	118.840,32
20.1 - EDUCAÇÃO INFANTIL	5.275.686,19	5.083.076,97	5.082.216,97	5.031.876,12	860,00
20.2 - ENSINO FUNDAMENTAL	6.493.616,58	5.994.933,41	5.883.173,28	5.871.308,79	111.760,13
20.3 - Educação de Jovens e Adultos	0,00	0,00	0,00	0,00	0,00
20.4 - Educação Especial	20.000,00	19.787,57	19.787,57	19.787,57	0,00
20.5 - Administração Geral	1.569.916,22	1.491.059,26	1.484.839,07	1.484.839,07	6.220,19
20.6 - Transporte (Escolar)	0,00	0,00	0,00	0,00	0,00
20.7 - Outras	0,00	0,00	0,00	0,00	0,00

MUNICÍPIO DE MANDIRITUBA
RELATÓRIO RESUMIDO DA EXECUÇÃO ORÇAMENTÁRIA - CONSOLIDADO
ORÇAMENTOS FISCAL E DA SEGURIDADE SOCIAL
DEMONSTRATIVO DAS RECEITAS E DESPESAS COM MANUTENÇÃO E DESENVOLVIMENTO DO ENSINO – MDE
01/2025 A 12/2025

DESPESAS COM MANUTENÇÃO E DESENVOLVIMENTO DO ENSINO – MDE - CUSTEADAS COM RECEITA DE IMPOSTOS E COM RECURSOS DO FUNDEB

DESPESAS COM AÇÕES TÍPICAS DE MDE - RECEITAS DE IMPOSTOS E RECURSOS DO FUNDEB (Por Área de Atuação) ⁶	DOTAÇÃO ATUALIZADA (c)	DESPESAS EMPENHADAS Até o Bimestre (d)	DESPESAS LIQUIDADAS Até o Bimestre (e)	DESPESAS PAGAS Até o Bimestre (f)	INSCRITAS EM RESTOS A PAGAR NÃO PROCESSADOS (g)
21 - TOTAL DAS DESPESAS COM AÇÕES TÍPICAS DE MDE CUSTEADAS COM RECEITAS DE IMPOSTOS E FUNDEB	36.206.163,05	33.590.245,08	33.477.624,95	33.064.525,35	112.620,13
21.1 - EDUCAÇÃO INFANTIL	13.157.359,68	12.443.612,85	12.442.752,85	12.210.705,75	860,00
21.1.1 - Creche	0,00	0,00	0,00	0,00	0,00
21.1.2 - Pré-escola	0,00	0,00	0,00	0,00	0,00
21.2 - ENSINO FUNDAMENTAL	23.048.803,37	21.146.632,23	21.034.872,10	20.853.819,60	111.760,13

APURAÇÃO DAS DESPESAS PARA FINS DE LIMITE MÍNIMO CONSTITUCIONAL	VALOR
22 - TOTAL DAS DESPESAS DE MDE CUSTEADAS COM RECURSOS DE IMPOSTOS = L20(d ou e)	12.588.857,21
23 - TOTAL DAS RECEITAS TRANSFERIDAS AO FUNDEB = (L4)	15.759.140,65
24 - (-) RECEITAS DO FUNDEB NÃO UTILIZADAS NO EXERCÍCIO, EM VALOR SUPERIOR A 10%	0,00
25 - (-) SUPERÁVIT PERMITIDO NO EXERCÍCIO IMEDIATAMENTE ANTERIOR NÃO APLICADO ATÉ O PRIMEIRO QUADRIMESTRE DO EXERCÍCIO ATUAL = L19(x)	103.626,38
26 - (-) RESTOS A PAGAR NÃO PROCESSADOS INSCRITOS NO EXERCÍCIO SEM DISPONIBILIDADE FINANCEIRA DE RECURSOS DE IMPOSTOS	0,00
27 - (-) CANCELAMENTO, NO EXERCÍCIO, DE RESTOS A PAGAR INSCRITOS COM DISPONIBILIDADE FINANCEIRA DE RECURSOS DE IMPOSTOS VINCULADOS AO ENSINO	0,00
28 - TOTAL DAS DESPESAS PARA FINS DE LIMITE (22 + 23) - (24 + 25 + 26 + 27)	28.244.371,48

MUNICÍPIO DE MANDIRITUBA
 RELATÓRIO RESUMIDO DA EXECUÇÃO ORÇAMENTÁRIA - CONSOLIDADO
 ORÇAMENTOS FISCAL E DA SEGURIDADE SOCIAL
 DEMONSTRATIVO DAS RECEITAS E DESPESAS COM MANUTENÇÃO E DESENVOLVIMENTO DO ENSINO – MDE
 01/2025 A 12/2025

APURAÇÃO DO LIMITE MÍNIMO CONSTITUCIONAL ^{2 e 5}	VALOR EXIGIDO (z)	VALOR APLICADO (aa)	% APLICADO (ab)
29 - APLICAÇÃO EM MDE SOBRE A RECEITA RESULTANTE DE IMPOSTOS	24.648.645,71	28.244.371,48	28,65

RESTOS A PAGAR INSCRITOS EM EXERCÍCIOS ANTERIORES DE DESPESAS CONSIDERADAS PARA CUMPRIMENTO DO LIMITE ⁸	SALDO INICIAL (ac)	RP LIQUIDADOS (ad)	RP PAGOS (ae)	RP CANCELADOS (af)	SALDO FINAL (ag) = (ac) - (ae) - (af)
30 - RESTOS A PAGAR DE DESPESAS COM MDE	349.830,41	102.854,92	644.685,71	0,00	- 294.855,30
30.1 - Executadas com Recursos de Impostos e Transferências de Impostos	88.896,57	6.038,58	31.340,77	0,00	57.555,80
30.2 - Executadas com Recursos do FUNDEB - Impostos	0,00	79.859,26	357.762,25	0,00	- 357.762,25
30.3 - Executadas com Recursos do FUNDEB - Complementação da União (VAAT + VAAF + VAAR)	260.933,84	16.957,08	255.582,69	0,00	5.351,15

OUTRAS INFORMAÇÕES PARA CONTROLE

RECEITAS ADICIONAIS PARA FINANCIAMENTO DO ENSINO	PREVISÃO ATUALIZADA (a)	RECEITAS REALIZADAS Até o Bimestre (b)
31 - TOTAL DAS RECEITAS ADICIONAIS PARA FINANCIAMENTO DO ENSINO	3.022.000,00	4.362.992,14
31.1 - RECEITA DE TRANSFERÊNCIAS DO FNDE (INCLUINDO RENDIMENTOS DE APLICAÇÃO FINANCEIRA)	1.565.000,00	2.308.277,51
31.1.1 - Salário-Educação	1.565.000,00	1.816.710,76
31.1.2 - PDDE	0,00	0,00
31.1.3 - PNAE	0,00	0,00
31.1.4 - PNATE	0,00	0,00
31.1.5 - Outras Transferências do FNDE	0,00	491.566,75
31.2 - RECEITA DE TRANSFERÊNCIAS DE CONVÊNIOS	1.457.000,00	1.978.008,95
31.3 - RECEITA DE ROYALTIES DESTINADOS À EDUCAÇÃO	0,00	0,00
31.4 - RECEITA DE OPERAÇÕES DE CRÉDITO VINCULADAS À EDUCAÇÃO	0,00	0,00
31.5 - RECEITA DE PRECATÓRIOS - FUNDEF E FUNDEB	0,00	979,00

MUNICÍPIO DE MANDIRITUBA
RELATÓRIO RESUMIDO DA EXECUÇÃO ORÇAMENTÁRIA - CONSOLIDADO
ORÇAMENTOS FISCAL E DA SEGURIDADE SOCIAL
DEMONSTRATIVO DAS RECEITAS E DESPESAS COM MANUTENÇÃO E DESENVOLVIMENTO DO ENSINO – MDE
01/2025 A 12/2025

31.6 - OUTRAS RECEITAS PARA FINANCIAMENTO DO ENSINO	0,00	75.726,68
---	------	-----------

OUTRAS DESPESAS COM EDUCAÇÃO (Por Subfunção) ⁶	DOTAÇÃO ATUALIZADA ¹⁵ (c)	DESPESAS EMPENHADAS Até o Bimestre (d)	DESPESAS LIQUIDADAS Até o Bimestre (e)	DESPESAS PAGAS Até o Bimestre (f)	INSCRITAS EM RESTOS A PAGAR NÃO PROCESSADOS (g)
32 - TOTAL DAS DESPESAS COM AÇÕES TÍPICAS DE MDE CUSTEADAS COM DEMAIS RECEITAS	5.284.575,11	5.694.122,22	4.614.964,87	4.613.779,72	1.079.157,35
32.1 - EDUCAÇÃO INFANTIL	282.098,16	287.284,71	271.944,53	270.759,72	15.340,18
32.2 - ENSINO FUNDAMENTAL	5.001.476,95	5.331.559,77	4.267.742,60	4.267.742,26	1.063.817,17
32.3 - ENSINO MÉDIO	0,00	0,00	0,00	0,00	0,00
32.4 - ENSINO SUPERIOR	1.000,00	0,00	0,00	0,00	0,00
32.5 - ENSINO PROFISSIONAL	0,00	0,00	0,00	0,00	0,00
32.6 - EDUCAÇÃO DE JOVENS E ADULTOS	0,00	0,00	0,00	0,00	0,00
32.7 - EDUCAÇÃO ESPECIAL	0,00	0,00	0,00	0,00	0,00
32.8 - OUTRAS	0,00	75.277,74	75.277,74	75.277,74	0,00

TOTAL GERAL DAS DESPESAS COM EDUCAÇÃO	DOTAÇÃO ATUALIZADA (c)	DESPESAS EMPENHADAS Até o Bimestre (d)	DESPESAS LIQUIDADAS Até o Bimestre (e)	DESPESAS PAGAS Até o Bimestre (f)	INSCRITAS EM RESTOS A PAGAR NÃO PROCESSADOS (g)
33 - TOTAL GERAL DAS DESPESAS COM EDUCAÇÃO	44.598.488,82	41.488.960,87	40.181.610,70	39.767.325,95	1.307.350,17
33.1 - Despesas Correntes	43.186.430,03	40.480.479,09	40.168.613,08	39.754.328,33	311.866,01
33.1.1 - Pessoal Ativo	29.950.705,89	28.388.995,29	28.388.995,29	28.038.101,03	0,00
33.1.2 - Pessoal Inativo	0,00	0,00	0,00	0,00	0,00
33.1.3 - Transferências às instituições comunitárias, confessionais ou filantrópicas sem fins lucrativos	676.078,50	602.756,08	493.403,58	493.403,58	109.352,50
33.1.4 - Outras Despesas Correntes	12.559.645,64	11.488.727,72	11.286.214,21	11.222.823,72	202.513,51
33.2 - Despesas de Capital	1.412.058,79	1.008.481,78	12.997,62	12.997,62	995.484,16
33.2.1 - Transferências às instituições comunitárias, confessionais ou filantrópicas sem fins lucrativos	0,00	0,00	0,00	0,00	0,00
33.2.2 - Outras Despesas de Capital	1.412.058,79	1.008.481,78	12.997,62	12.997,62	995.484,16

MUNICÍPIO DE MANDIRITUBA
RELATÓRIO RESUMIDO DA EXECUÇÃO ORÇAMENTÁRIA - CONSOLIDADO
ORÇAMENTOS FISCAL E DA SEGURIDADE SOCIAL
DEMONSTRATIVO DAS RECEITAS E DESPESAS COM MANUTENÇÃO E DESENVOLVIMENTO DO ENSINO – MDE
01/2025 A 12/2025

CONTROLE DA DISPONIBILIDADE FINANCEIRA E CONCILIAÇÃO BANCÁRIA	FUNDEB (ah)	SALÁRIO EDUCAÇÃO (ai)
34 - DISPONIBILIDADE FINANCEIRA EM 31 DE DEZEMBRO DE 2024	383.522,80	212.004,69
35 - (+) INGRESSO DE RECURSOS ATÉ O BIMESTRE (orçamentário)	23.724.152,02	1.816.710,76
36 - (-) PAGAMENTOS EFETUADOS ATÉ O BIMESTRE (orçamentário e restos a pagar)	23.359.079,62	1.743.274,93
37 - (=) DISPONIBILIDADE FINANCEIRA ATÉ O BIMESTRE	748.595,20	285.440,52
38 - (+) AJUSTES POSITIVOS (RETENÇÕES E OUTROS VALORES EXTRAORÇAMENTÁRIOS)	0,00	0,00
39 - (-) AJUSTES NEGATIVOS (OUTROS VALORES EXTRAORÇAMENTÁRIOS)	0,00	0,00
40 - (=) SALDO FINANCEIRO CONCILIADO (Saldo Bancário)	748.595,20	285.440,52

NOTA:

- Se o resultado líquido da transferência do FUNDEB (linha 7) > 0 = acréscimo resultante das transferências do FUNDEB; Se < 0 = decréscimo resultante das transferências do FUNDEB.
- Limites mínimos anuais a serem cumpridos no encerramento do exercício.
- Art. 25, § 3º, Lei 14.113/2020: "Até 10% (dez por cento) dos recursos recebidos à conta dos Fundos, inclusive relativos à complementação da União, nos termos do § 2º do art. 16 desta Lei, poderão ser utilizados no primeiro quadrimestre do exercício imediatamente subsequente, mediante abertura de crédito adicional".
- Os valores referentes à parcela dos Restos a Pagar inscritos sem disponibilidade financeira vinculada à educação deverão ser informados somente no RREO do último bimestre do exercício.
- Nos cinco primeiros bimestres do exercício o acompanhamento será feito com base na despesa liquidada. No último bimestre do exercício, o valor deverá corresponder ao total da despesa empenhada.
- As linhas representam áreas de atuação e não correspondem exatamente às subfunções da Função Educação. As despesas classificadas nas demais subfunções típicas e nas subfunções atípicas deverão ser rateadas para essas áreas de atuação.
- Valor inscrito em RPNP sem disponibilidade de caixa, que não deve ser considerado na apuração dos indicadores e limites.
- Controle da execução de restos a pagar considerados no cumprimento do limite mínimo dos exercícios anteriores.
- Excepcionalmente, para o exercício de 2021, o cálculo da coluna "VALOR DE SUPERÁVIT APLICADO ATÉ O PRIMEIRO QUADRIMESTRE", da linha 23 - Total das Despesas Custeadas com Superávit do FUNDEB, será considerado as despesas executadas no idGrupoFontePadrão = 3 até o término do exercício de 2021.
- Os valores das despesas executadas no cdGrupoFonte = 3, relativos ao cdOrigem = 1 - Recursos Ordinários/Livres, tabela: OrigemRecurso, estão apresentados no quadro OUTRAS DESPESAS COM EDUCAÇÃO.
- Os recursos arrecadados relativos a indenizações e restituições, com código cdOrigem = 2 (Transferências do FUNDEB), estão computados nas linhas 6.1.2, 6.2.2 e 6.3.2, tendo em vista que devem ser reaplicados no exercício.
- O valor da linha 23 (s) não integra o cálculo do limite constitucional do presente exercício, uma vez que o município poderá utilizá-lo no recálculo do índice do exercício anterior.
- O valor da linha 50 - (-) PAGAMENTOS EFETUADOS ATÉ O BIMESTRE (orçamentário e restos a pagar), Coluna FUNDEB, é composto por RAP pago e despesa orçamentária empenhada na Função 12 – Educação, pagos com recursos do FUNDEB, independentemente de eles terem sido computados nos indicadores do Fundeb e apuração do limite mínimo constitucional do MDE.
- A coluna "VALOR NÃO APLICADO NO EXERCÍCIO ANTERIOR (r)", relativa às linhas 23, 23.1, e 23.2, apresenta o resultado da execução orçamentária do exercício anterior (nrAno-1) dos recursos com idOrigemRecurso = 2 - FUNDEB, inclusive quando este for deficitário.
- A coluna DOTAÇÃO ATUALIZADA (c) do quadro OUTRAS DESPESAS COM EDUCAÇÃO, linhas 41 a 46, poderá ter valor menor que a coluna DESPESAS EMPENHADAS (d), já que no quadro são consideradas também as despesas cdOrigemFonte = 1, combinadas com cdGrupoFonte <> 1, sendo esta uma informação somente da execução da despesa.

MUNICÍPIO DE MANDIRITUBA
RELATÓRIO RESUMIDO DA EXECUÇÃO ORÇAMENTÁRIA - CONSOLIDADO
ORÇAMENTOS FISCAL E DA SEGURIDADE SOCIAL
DEMONSTRATIVO DA RECEITA CORRENTE LÍQUIDA
1/2025 A 12/2025

RREO – ANEXO 3 (LRF, Art. 53, inciso I)

R\$ 1,00

ESPECIFICAÇÃO	EVOLUÇÃO DA RECEITA REALIZADA NOS ÚLTIMOS 12 MESES												TOTAL	PREVISÃO
	Jan/2025	Fev/2025	Mar/2025	Abr/2025	Mai/2025	Jun/2025	Jul/2025	Ago/2025	Set/2025	Out/2025	Nov/2025	Dez/2025	(ÚLTIMOS 12 MESES)	ATUALIZADA 2025
RECEITAS CORRENTES (I)	15.291.500,84	12.382.111,18	11.234.822,90	13.013.498,69	12.241.628,93	11.955.937,75	12.910.245,66	11.707.399,12	13.363.391,13	12.797.765,38	12.213.311,73	16.908.021,86	156.019.635,17	136.523.073,19
Receita Tributária	1.109.149,26	994.576,20	1.162.211,82	1.704.571,19	1.587.269,61	1.246.730,53	1.222.687,51	1.327.480,61	1.232.924,01	1.369.449,11	1.350.019,97	2.492.615,74	16.799.685,56	15.697.000,00
IPTU	14.899,75	28.796,32	38.085,04	348.198,61	354.955,50	110.301,09	92.138,87	98.693,89	96.698,29	74.852,28	26.496,10	80.390,22	1.364.505,96	1.798.000,00
ISS	412.909,79	321.820,36	381.907,52	516.615,85	484.944,96	474.065,11	478.543,95	443.178,86	422.625,01	482.041,70	429.833,55	537.941,54	5.386.428,20	5.290.000,00
ITBI	36.619,96	100.963,10	90.650,45	51.478,64	101.649,07	37.012,00	43.530,11	50.027,01	30.782,08	58.010,93	119.735,47	103.013,94	823.472,76	762.000,00
IRRF	457.970,28	351.289,56	400.038,49	433.890,21	477.480,18	459.341,71	439.491,99	514.370,40	518.220,23	582.967,47	553.460,12	1.586.573,77	6.775.094,41	5.056.000,00
Outras Receitas Tributárias	186.749,48	191.706,86	251.530,32	354.387,88	168.239,90	166.010,62	168.982,59	221.210,45	164.598,40	171.576,73	220.494,73	184.696,27	2.450.184,23	2.791.000,00
Receita de Contribuições	807.123,29	492.868,15	488.603,81	644.854,03	553.494,13	689.444,47	548.820,49	511.092,78	529.519,64	863.010,95	593.122,09	1.077.191,79	7.799.145,62	6.376.000,00
Receita Patrimonial	852.066,73	351.787,58	566.353,76	988.173,84	690.929,42	545.811,09	448.441,05	958.949,38	774.393,26	755.406,06	893.820,89	534.331,57	8.360.464,63	1.816.000,00
Rendimentos de Aplicação Financeira	852.066,73	351.024,58	557.258,10	959.180,98	690.929,42	545.811,09	448.441,05	958.949,38	774.393,26	755.406,06	893.820,89	534.331,57	8.321.613,11	1.747.000,00
Outras Receitas Patrimoniais	0,00	763,00	9.095,66	28.992,86	0,00	0,00	0,00	0,00	0,00	0,00	0,00	0,00	38.851,52	69.000,00
Receita Agropecuária	0,00	0,00	0,00	0,00	0,00	0,00	0,00	0,00	0,00	0,00	0,00	0,00	0,00	0,00
Receita Industrial	0,00	0,00	0,00	0,00	0,00	0,00	0,00	0,00	0,00	0,00	0,00	0,00	0,00	0,00
Receita de Serviços	2.588,06	7.660,29	5.031,83	6.294,51	196.899,49	68.305,89	84.363,85	78.151,26	195.229,93	426.490,77	107.468,09	199.608,98	1.378.092,95	1.647.900,00
Transferências Correntes	12.463.639,86	10.352.261,76	8.973.691,43	9.586.204,73	9.172.250,20	9.365.577,23	10.562.374,09	8.738.630,73	10.477.464,18	8.782.769,84	9.216.543,42	12.511.743,89	120.203.151,36	109.959.173,19
Cota-Parte do FPM	3.668.836,91	4.923.155,50	3.242.124,39	3.294.551,61	4.202.667,70	4.316.717,15	4.537.139,69	3.496.117,33	4.436.710,24	2.975.545,72	4.044.777,51	6.513.599,00	49.651.942,75	41.246.406,35
Cota-Parte do ICMS	2.418.459,97	2.017.659,54	2.192.992,65	2.450.057,29	1.869.871,20	2.220.699,26	2.550.193,05	2.047.677,30	2.517.908,35	2.281.237,27	2.125.690,24	2.695.972,32	27.388.418,44	26.462.916,00
Cota-Parte do IPVA	3.015.556,85	707.093,78	628.874,03	642.005,08	603.987,50	222.766,66	183.240,58	196.429,76	159.649,80	124.789,00	112.668,11	151.254,11	6.748.315,26	5.300.000,00
Cota-Parte do ITR	753,84	5.102,30	1.946,09	383,08	0,00	0,00	0,00	0,00	0,00	41.807,74	2.301,99	2.739,12	55.034,16	30.000,00
Transferências LC 87/1996	0,00	0,00	0,00	0,00	0,00	0,00	0,00	0,00	0,00	0,00	0,00	0,00	0,00	0,00
Transferências LC 61/1989	27.810,36	31.481,51	34.284,31	32.188,97	31.272,23	35.600,93	30.239,37	33.402,83	35.780,80	34.314,01	33.914,66	41.080,93	401.370,91	238.000,00
Transferências do FUNDEB	2.582.206,42	2.039.830,53	1.853.995,05	2.063.788,89	1.776.961,23	1.889.881,03	1.805.391,63	1.681.146,93	1.648.214,37	2.127.523,99	1.886.940,19	2.259.659,40	23.615.539,66	25.017.000,00
Outras Transferências Correntes	750.015,51	627.938,60	1.019.474,91	1.103.229,81	687.490,34	679.912,20	1.456.169,77	1.283.856,58	1.679.200,62	1.197.552,11	1.010.250,72	847.439,01	12.342.530,18	11.664.850,84
Outras Receitas Correntes	56.933,64	182.957,20	38.930,25	83.400,39	40.786,08	40.068,54	43.558,67	93.094,36	153.860,11	600.638,65	52.337,27	92.529,89	1.479.095,05	1.027.000,00
DEDUÇÕES (II)	3.216.498,24	2.228.288,29	1.962.652,40	2.402.343,42	2.176.538,90	2.072.747,59	1.689.860,88	2.308.486,45	2.069.607,34	2.035.053,36	2.352.880,14	2.699.426,04	27.214.383,05	18.830.640,00
Contrib. do Servidor para o Plano de Previdência ³	678.101,70	367.120,64	358.200,27	347.423,45	356.655,03	376.707,40	376.439,38	395.588,86	397.209,15	401.661,58	418.206,88	844.883,27	5.318.197,61	4.045.000,00
Compensação Financ. entre Regimes de Previdência - 4 e 5	8.652,07	157.629,49	11.104,08	11.124,20	11.204,68	0,00	11.101,58	11.101,58	11.101,58	7.115,90	356,24	20.093,16	260.584,56	70.000,00
Rendimentos de Aplicações de Recursos Previdenciários	703.460,96	166.639,72	373.303,87	759.958,63	467.119,54	336.883,46	219.609,39	747.070,63	554.076,42	534.737,20	670.446,60	343.154,72	5.876.461,14	1.195.000,00
Dedução de Receita para Formação do FUNDEB	1.826.283,51	1.536.898,44	1.220.044,18	1.283.837,14	1.341.559,65	1.359.156,73	1.082.710,53	1.154.725,38	1.107.220,19	1.091.538,68	1.263.870,42	1.491.294,89	15.759.139,74	13.520.640,00
RECEITA CORRENTE LÍQUIDA (III) = (I - II)	12.075.002,60	10.153.822,89	9.272.170,50	10.611.155,27	10.065.090,03	9.883.190,16	11.220.384,78	9.398.912,67	11.293.783,79	10.762.712,02	9.860.431,59	14.208.595,82	128.805.252,12	117.692.433,19
(-) Transferências obrigatórias da União relativas às emendas individuais (art. 166-A, § 1º, da CF) (IV)	0,00	0,00	0,00	0,00	0,00	0,00	500.000,00	0,00	0,00	500.000,00	0,00	0,00	1.000.000,00	0,00
RECEITA CORRENTE LÍQUIDA AJUSTADA PARA CÁLCULO DOS LIMITES DE ENDIVIDAMENTO (V) = (III - IV)	12.075.002,60	10.153.822,89	9.272.170,50	10.611.155,27	10.065.090,03	9.883.190,16	10.720.384,78	9.398.912,67	11.293.783,79	10.262.712,02	9.860.431,59	14.208.595,82	127.805.252,12	117.692.433,19
(-) Transferências obrigatórias da União relativas às emendas de bancada (art. 166, § 16, da CF) (VI)	0,00	0,00	0,00	0,00	0,00	0,00	0,00	0,00	0,00	0,00	0,00	0,00	0,00	0,00

MUNICÍPIO DE MANDRITUBA
 RELATÓRIO RESUMIDO DA EXECUÇÃO ORÇAMENTÁRIA - CONSOLIDADO
 ORÇAMENTOS FISCAL E DA SEGURIDADE SOCIAL
 DEMONSTRATIVO DA RECEITA CORRENTE LÍQUIDA
 1/2025 A 12/2025

RREO – ANEXO 3 (LRF, Art. 53, inciso I)

R\$ 1,00

(-) Transferências da União relativas à remuneração dos agentes comunitários de saúde e de combate às endemias (CF, art. 198, §11) (VII)	85.008,00	85.008,00	85.008,00	85.008,00	85.008,00	81.972,00	81.972,00	81.972,00	81.972,00	82.064,34	72.864,00	157.872,00	1.065.728,34	500.000,00
(-) Outras Deduções Constitucionais ou Legais (VIII) 6	-	-	-	-	-	-	-	-	-	-	-	-	-	-
RECEITA CORRENTE LÍQUIDA AJUSTADA PARA CÁLCULO DOS LIMITES DA DESPESA COM PESSOAL (IX) = (V - VI - VII - VIII)	11.989.994,60	10.068.814,89	9.187.162,50	10.526.147,27	9.980.082,03	9.801.218,16	10.638.412,78	9.316.940,67	11.211.811,79	10.180.647,68	9.787.567,59	14.050.723,82	126.739.523,78	117.192.433,19

NOTA:

1. Receita realizada líquida corresponde à arrecadação da receita com idTipoOperacaoReceita=1 menos as arrecadações com idTipoOperacaoReceita 2, 3, 4 ou 99, conforme as tabelas RealizacaoMensalReceitaFonte e EstornoRealizacaoMensalReceitaFonte.
2. As tabelas TipoOperacaoReceita, OrigemRecurso e FontePadrao utilizadas no cálculo do Demonstrativo estão disponíveis no Layout do SIM-AM.
3. Na linha Contrib. do Servidor para o Plano de Previdência relativa às DEDUÇÕES (II), para os meses de 2022, são consideradas somente receitas relativos à Contrib. do Servidor para o Plano de Previdência, face a inclusão neste demonstrativo da linha Rendimentos de Aplicações de Recursos Previdenciários, a partir de 2022.
4. De acordo com a metodologia de cálculo da STN: 'Incluídas as contas de Contribuição Patronal de Servidor Ativo Civil para o Regime Próprio, pois tratam-se de receitas de Contribuições Patronais de servidores. cedidos de um ente para o outro'.
5. Na linha Compensação Financ. entre Regimes de Previdência estão sendo computadas, também, as receitas previdenciárias intraorçamentárias registradas na cdCategoriaEconomic = 1, quando o correto é na cdCategoriaEconomic = 7.
6. Conforme leiaute definido na 14ª edição do MDF, válido para 2024, para contemplar novas deduções que eventualmente sejam criadas pelos normativos com força legal para alterar o cálculo da RCL. Atualmente essa linha encontra-se sem mapeamento definido por não haver receita específica que se enquadre nessa situação.

MUNICÍPIO DE MANDIRITUBA
RELATÓRIO RESUMIDO DA EXECUÇÃO ORÇAMENTÁRIA
DEMONSTRATIVO DOS RESULTADOS PRIMÁRIO E NOMINAL
ORÇAMENTOS FISCAL E DA SEGURIDADE SOCIAL
12/2025

RREO – ANEXO 6 (LRF, Art. 53, inciso III)

R\$ 1,00

ACIMA DA LINHA		
RECEITAS PRIMÁRIAS	PREVISÃO ATUALIZADA	Até o Bimestre / 2025
		RECEITAS REALIZADAS (a)
RECEITAS CORRENTES (EXCETO FONTES RPPS) (I)	117.692.433,19	128.768.246,42
Impostos, Taxas e Contribuições de Melhoria	15.697.000,00	16.799.685,56
IPTU	1.798.000,00	1.364.505,96
ISS	5.290.000,00	5.386.428,20
ITBI	762.000,00	823.472,76
IRRF	5.056.000,00	6.775.094,41
Outros Impostos, Taxas e Contribuições de Melhoria	2.791.000,00	2.450.184,23
Contribuições	2.331.000,00	2.480.948,01
Receita Patrimonial	621.000,00	2.484.003,49
Aplicações Financeiras (II)	552.000,00	2.445.151,97
Outras Receitas Patrimoniais	69.000,00	38.851,52
Transferências Correntes	96.438.533,19	104.444.011,62
Cota-Parte do FPM	34.030.366,35	40.811.430,28
Cota-Parte do ICMS	21.271.916,00	21.910.735,00
Cota-Parte do IPVA	4.240.000,00	5.398.652,25
Cota-Parte do ITR	24.000,00	44.027,42
Cota-Parte do IPI - Municípios	190.400,00	321.096,83
Transferências do FUNDEB	25.017.000,00	23.615.539,66
Outras Transferências Correntes	11.664.850,84	12.342.530,18
Demais Receitas Correntes	2.604.900,00	2.559.597,74
Outras Receitas Financeiras (III)	0,00	0,00
Receitas Correntes Restantes	2.604.900,00	2.559.597,74
RECEITAS PRIMÁRIAS CORRENTES (EXCETO FONTES RPPS) (IV) = [I - (II + III)]	117.140.433,19	126.323.094,45
RECEITAS PRIMÁRIAS CORRENTES (COM FONTES RPPS) (V)	13.685.000,00	17.502.249,00
RECEITAS NÃO PRIMÁRIAS CORRENTES (COM FONTES RPPS) (VI)	1.195.000,00	5.876.461,14
RECEITAS DE CAPITAL (EXCETO FONTES RPPS) (VII)	37.000,00	10.801.295,11
Operações de Crédito (VIII)	0,00	95.657,72
Amortização de Empréstimos (IX)	0,00	0,00
Alienação de Bens	37.000,00	1.706.350,66

Fonte: Sistema de Informações Municipais - Acompanhamento Mensal (SIM-AM), Tribunal de Contas do Estado do Paraná
Dados processados em: 11/02/2026 21:52 | Relatório emitido em: 26/02/2026 14:22

MUNICÍPIO DE MANDIRITUBA
RELATÓRIO RESUMIDO DA EXECUÇÃO ORÇAMENTÁRIA
DEMONSTRATIVO DOS RESULTADOS PRIMÁRIO E NOMINAL
ORÇAMENTOS FISCAL E DA SEGURIDADE SOCIAL
12/2025

Receitas de Alienação de Investimentos Temporários (X)	0,00	0,00
Receitas de Alienação de Investimentos Permanentes (XI)	0,00	0,00
Outras Alienações de Bens	37.000,00	1.706.350,66
Transferências de Capital	0,00	8.955.872,84
Convênios	0,00	4.351.062,57
Outras Transferências de Capital	0,00	4.604.810,27
Outras Receitas de Capital	0,00	43.413,89
Outras Receitas de Capital Não Primárias (XII)	0,00	0,00
Outras Receitas de Capital Primárias	0,00	43.413,89
RECEITAS PRIMÁRIAS DE CAPITAL (EXCETO FONTES RPPS) (XIII) = [VII - (VIII + IX + X + XI + XII)]	37.000,00	10.705.637,39
RECEITAS PRIMÁRIAS DE CAPITAL (COM FONTES RPPS) (XIV)	0,00	0,00
RECEITAS NÃO PRIMÁRIAS DE CAPITAL (COM FONTES RPPS) (XV)	0,00	0,00
RECEITA PRIMÁRIA TOTAL (XVI) = (IV + V + XIII + XIV)	130.862.433,19	154.530.980,84
RECEITA PRIMÁRIA TOTAL (EXCETO FONTES RPPS) (XVII) = (IV + XIII)	117.177.433,19	137.028.731,84

DESPESAS PRIMÁRIAS	DOTAÇÃO ATUALIZADA	Até o Bimestre / 2025					
		DESPESAS EMPENHADAS	DESPESAS LIQUIDADAS	DESPESAS PAGAS (a)	RESTOS A PAGAR PROCESSADOS PAGOS (b)	RESTOS A PAGAR NÃO PROCESSADOS	
						LIQUIDADOS	PAGOS (c)
DESPESAS CORRENTES (EXCETO FONTES RPPS) (XVIII)	137.031.005,20	124.130.922,11	121.151.066,97	119.291.674,97	1.885.032,39	881.784,51	843.605,18
Pessoal e Encargos Sociais	75.088.566,38	71.589.890,05	71.589.889,40	70.891.627,46	807.960,44	0,00	0,00
Juros e Encargos da Dívida (XIX)	4.836.901,32	4.831.981,18	4.831.981,18	4.831.981,17	0,00	0,00	0,00
Outras Despesas Correntes	57.105.537,50	47.709.050,88	44.729.196,39	43.568.066,34	1.077.071,95	881.784,51	843.605,18
DESPESAS PRIMÁRIAS CORRENTES (EXCETO FONTES RPPS) (XX) = (XVIII - XIX)	132.194.103,88	119.298.940,93	116.319.085,79	114.459.693,80	1.885.032,39	881.784,51	843.605,18
DESPESAS PRIMÁRIAS CORRENTES (COM FONTES RPPS) (XXI)	12.077.000,00	11.254.741,08	11.254.741,08	11.242.807,44	0,00	0,00	0,00
DESPESAS NÃO PRIMÁRIAS CORRENTES (COM FONTES RPPS) (XXII)	0,00	0,00	0,00	0,00	0,00	0,00	0,00
DESPESAS DE CAPITAL (EXCETO FONTES RPPS) (XXIII)	32.912.066,74	12.525.095,07	11.009.986,36	10.933.914,54	2.024.547,00	2.137.114,12	2.137.114,12
Investimentos	26.306.088,13	5.919.116,49	4.405.432,15	4.329.360,33	2.024.547,00	2.137.114,12	2.137.114,12
Inversões Financeiras	0,00	0,00	0,00	0,00	0,00	0,00	0,00

MUNICÍPIO DE MANDIRITUBA
RELATÓRIO RESUMIDO DA EXECUÇÃO ORÇAMENTÁRIA
DEMONSTRATIVO DOS RESULTADOS PRIMÁRIO E NOMINAL
ORÇAMENTOS FISCAL E DA SEGURIDADE SOCIAL

12/2025

Concessão de Empréstimos e Financiamentos (XXIV)	0,00	0,00	0,00	0,00	0,00	0,00	0,00
Aquisição de Título de Capital já Integralizado (XXV)	0,00	0,00	0,00	0,00	0,00	0,00	0,00
Aquisição de Título de Crédito (XXVI)	0,00	0,00	0,00	0,00	0,00	0,00	0,00
Demais Inversões Financeiras	0,00	0,00	0,00	0,00	0,00	0,00	0,00
Amortização da Dívida (XXVII)	6.605.978,61	6.605.978,58	6.604.554,21	6.604.554,21	0,00	0,00	0,00
DESPESAS PRIMÁRIAS DE CAPITAL (EXCETO FONTES RPPS) (XXVIII) = [XXIII - (XXIV + XXV + XXVI + XXVII)]	26.306.088,13	5.919.116,49	4.405.432,15	4.329.360,33	2.024.547,00	2.137.114,12	2.137.114,12
RESERVA DE CONTINGÊNCIA (XXIX)	3.000.000,00	0,00	0,00	0,00	0,00	0,00	0,00
DESPESAS PRIMÁRIAS DE CAPITAL (COM FONTES RPPS) (XXX)	3.000,00	0,00	0,00	0,00	0,00	0,00	0,00
DESPESAS NÃO PRIMÁRIAS DE CAPITAL (COM FONTES RPPS) (XXXI)	0,00	0,00	0,00	0,00	0,00	0,00	0,00
DESPESA PRIMÁRIA TOTAL (XXXII) = (XX + XXI + XXVIII + XXIX + XXX)	173.580.192,01	136.472.798,50	131.979.259,02	130.031.861,57	3.909.579,39	3.018.898,63	2.980.719,30
DESPESA PRIMÁRIA TOTAL (EXCETO FONTES RPPS) (XXXIII) = (XX + XXVIII + XXIX)	161.500.192,01	125.218.057,42	120.724.517,94	118.789.054,13	3.909.579,39	3.018.898,63	2.980.719,30

RESULTADO PRIMÁRIO (COM RPPS) - Acima da Linha (XXXIV) = [XVIa - (XXXIIa + XXXIIb + XXXIIc)]	17.608.820,58
RESULTADO PRIMÁRIO (SEM RPPS) - Acima da Linha (XXXV) = [XVIIa - (XXXIIIa + XXXIIIb + XXXIIIc)]	11.349.379,02

META FISCAL PARA O RESULTADO PRIMÁRIO	VALOR CORRENTE
Meta fixada no Anexo de Metas Fiscais da LDO para o exercício de referência	9.842.454,23

JUROS NOMINAIS	Até o Bimestre / 2025
	VALOR INCORRIDO
Juros, Encargos e Variações Monetárias Ativos (Exceto RPPS) (XXXVI)	2.445.151,97
Juros, Encargos e Variações Monetárias Passivos (Exceto RPPS) (XXXVII)	1.570.199,83

RESULTADO NOMINAL (SEM RPPS) - Acima da Linha (XXXVIII) = XXXV + (XXXVI - XXXVII)	12.224.331,16
--	----------------------

META FISCAL PARA O RESULTADO NOMINAL	VALOR CORRENTE
Meta fixada no Anexo de Metas Fiscais da LDO para o exercício de referência	0,00

MUNICÍPIO DE MANDIRITUBA
RELATÓRIO RESUMIDO DA EXECUÇÃO ORÇAMENTÁRIA
DEMONSTRATIVO DOS RESULTADOS PRIMÁRIO E NOMINAL
ORÇAMENTOS FISCAL E DA SEGURIDADE SOCIAL
12/2025

ABAIXO DA LINHA			
CÁLCULO DO RESULTADO NOMINAL	SALDO		
	Em 31/Dez/2024 (a)	Até o Bimestre / 2025 (b)	
DÍVIDA CONSOLIDADA (XXXIX)	33.114.621,21	33.130.182,87	
DEDUÇÕES (XL)	10.130.844,09	17.491.034,15	
Disponibilidade de Caixa	10.130.844,07	17.491.034,13	
Disponibilidade de Caixa Bruta	18.573.418,49	21.645.057,85	
(-) Restos a Pagar Processados (XLI)	7.118.054,59	2.867.177,01	
(-) Depósitos Restituíveis e Valores Vinculados	1.324.519,83	1.286.846,71	
Demais Haveres Financeiros	0,02	0,02	
DÍVIDA CONSOLIDADA LÍQUIDA (XLII) = (XXXIX - XL)	22.983.777,12	15.639.148,72	
RESULTADO NOMINAL (SEM RPPS) - Abaixo da Linha (XLIII) = (XLIIa - XLIIb)		7.344.628,40	
AJUSTE METODOLÓGICO		Até o Bimestre / 2025	
VARIAÇÃO DO SALDO DE RPP (XLIV) = (XLIIb - XLIIa)		- 4.250.877,58	
RECEITA DE ALIENAÇÃO DE INVESTIMENTOS PERMANENTES (XLV) = (XI)		0,00	
VARIAÇÃO CAMBIAL (XLVI)		0,00	
VARIAÇÃO DO SALDO DE PRECATÓRIOS INTEGRANTES DA DC (XLVII)		0,00	
VARIAÇÃO DO SALDO DAS DEMAIS OBRIGAÇÕES INTEGRANTES DA DC (XLVIII)		0,00	
OUTROS AJUSTES (XLXIX)		0,00	
RESULTADO NOMINAL (SEM RPPS) AJUSTADO - Abaixo da Linha (L) = [XLIII + (XLIV - XLV - + XLVI + XLVII + XLVIII) +/- (XLXIX)]		3.093.750,82	
RESULTADO PRIMÁRIO (SEM RPPS) - Abaixo da Linha (LI) = (L) - (XXXVI - XXXVII)		2.218.798,68	
INFORMAÇÕES ADICIONAIS		PREVISÃO ORÇAMENTÁRIA	

MUNICÍPIO DE MANDIRITUBA
RELATÓRIO RESUMIDO DA EXECUÇÃO ORÇAMENTÁRIA
DEMONSTRATIVO DOS RESULTADOS PRIMÁRIO E NOMINAL
ORÇAMENTOS FISCAL E DA SEGURIDADE SOCIAL
12/2025

SALDO DE EXERCÍCIOS ANTERIORES	5.327.744,32
Recursos Arrecadados em Exercícios Anteriores - RPPS	0,00
Superávit Financeiro Utilizado para Abertura e Reabertura de Créditos Adicionais	5.327.744,32
RESERVA ORÇAMENTÁRIA DO RPPS	0,00



MANDIRITUBA
PREFEITURA MUNICIPAL

SECRETARIA MUNICIPAL DE ASSISTÊNCIA SOCIAL



MANDIRITUBA
PREFEITURA MUNICIPAL

Demonstrativo

Gestão do Fundo dos Direitos da Criança e do Adolescente

3º Quadrimestre - 2025

Manutenção Conselho Tutelar

		Previsão	Empenhado	Liquidado	Pago
319013	Obrigações patronais	R\$ 1.000,00	R\$ 16.505,47	R\$ 16.505,47	R\$ 16.505,47
339030	Material de consumo	R\$ 19.000,00	R\$ 20.201,35	R\$ 20.201,35	R\$ 20.201,35
339039	Outros serv. terceiros PJ	R\$ 17.000,00	R\$ 5.935,05	R\$ 5.768,85	R\$ 5.768,85
	Total Função	R\$ 37.000,00	R\$ 42.641,87	R\$ 42.475,67	R\$ 42.475,67

Manutenção Casa Lar

		Previsão	Empenhado	Liquidado	Pago
339048	Outros auxílios financeiros pessoa física	R\$ 5.000,00	R\$ 95.385,00	R\$ 76.702,00	R\$ 76,702,00
449052	Equipamento permanente	R\$ 1.000,00	-	-	-
	Total Função	R\$ 6.000,00	R\$ 95.385,00	R\$ 76.702,00	R\$ 76.702,00

Fundo da Criança e Adolescente

		Previsão	Empenhado	Liquidado	Pago
339030	Material de consumo	R\$ 4.000,00	R\$ 32.303,12	R\$ 22.841,84	R\$ 22.375,48
339039	Outros serv. terceiros PJ	R\$ 14.000,00	R\$ 4.493,00	R\$ 4.493,00	R\$ 4.493,00
449052	Equipamento permanente	R\$ 4.000,00	R\$ 18.417,96	R\$ 13.478,96	R\$ 13.478,96
	Total Função	R\$ 22.000,00	R\$ 55.214,08	R\$ 40.813,80	R\$ 40.347,44
	TOTAL DA UNIDADE	R\$ 65.000,00	R\$ 193.240,95	R\$ 159.991,47	R\$ 159.525,11



MANDIRITUBA
PREFEITURA MUNICIPAL

Proteção Social Básica

Diretor: Tiago Borges Fantinel



- O Centro de Referência de Assistência Social - CRAS, é uma unidade de Proteção Social Básica do Sistema Único de Assistência Social - SUAS, que tem por objetivo prevenir situações de risco.
- No CRAS, além dos usuários acessarem os serviços e programas da proteção social básica, também recebem orientações sobre o acesso aos benefícios assistenciais, ao Cadastro Único para Programas Sociais do Governo Federal e são encaminhados a outras políticas públicas, conforme as necessidades que apresentam.



3º Quadrimestre

Média de famílias inscritas no Cadastro Único

- 5.355 famílias

Média de famílias beneficiárias do Programa Bolsa Famíl

- 1.598 famílias



MANDIRITUBA
PREFEITURA MUNICIPAL

Benefícios Eventuais

3º Quadrimestre - 2025



- Os Benefícios Eventuais integram a Política de Assistência Social;
- São previstos pela Lei nº8.742/1993 - Lei Orgânica de Assistência Social (LOAS);
- Lei nº 911/2017 - Dispõe sobre o Sistema Único de Assistência Social do município de Mandirituba;
- Os Benefícios Eventuais são provisões suplementares e provisórias prestadas aos cidadãos e às suas famílias que não têm condições de arcar por conta própria com o enfrentamento de situações adversas ou que fragilize a manutenção destas.



Auxílio Funeral

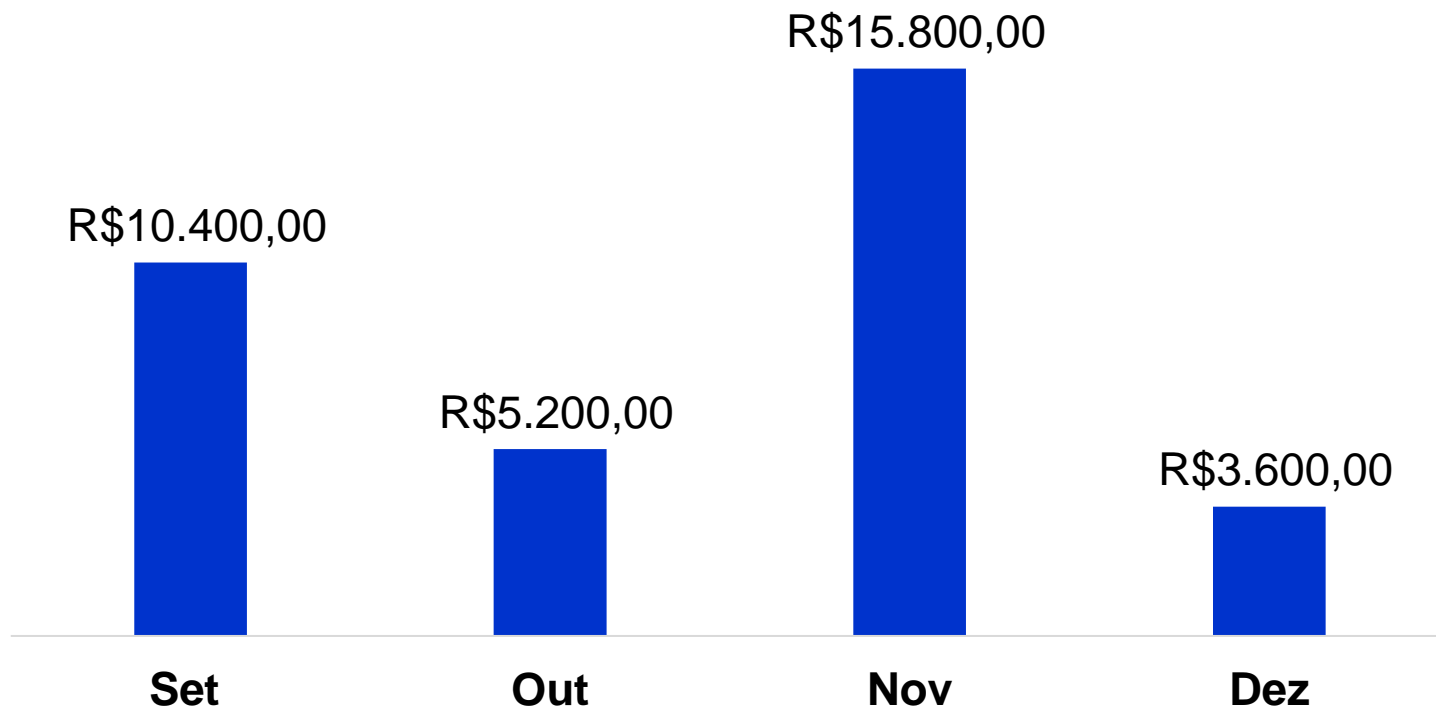



Pagamentos de Contas de Água / Luz

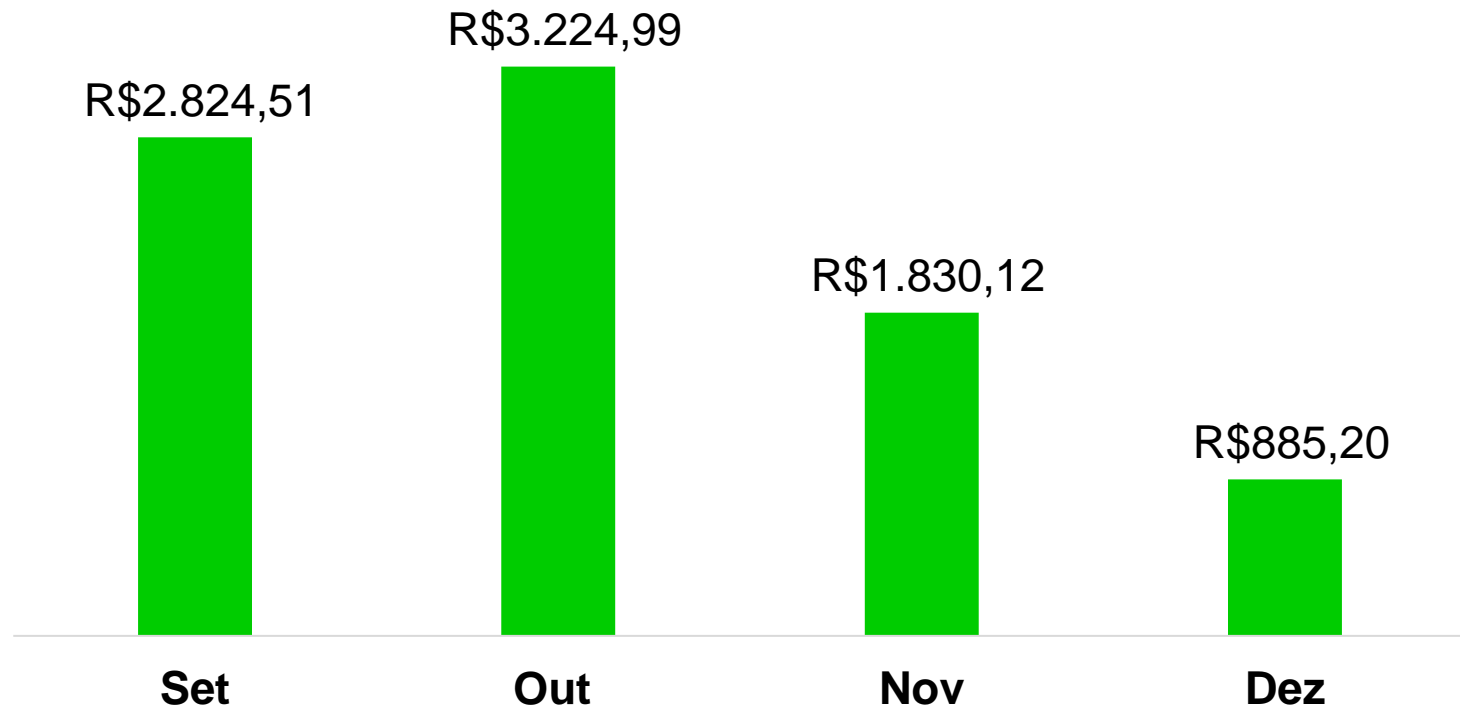



Encaminhamentos: Isenção da taxa de RG, Certidões de Nascimento, Casamento/Averbação, Óbito

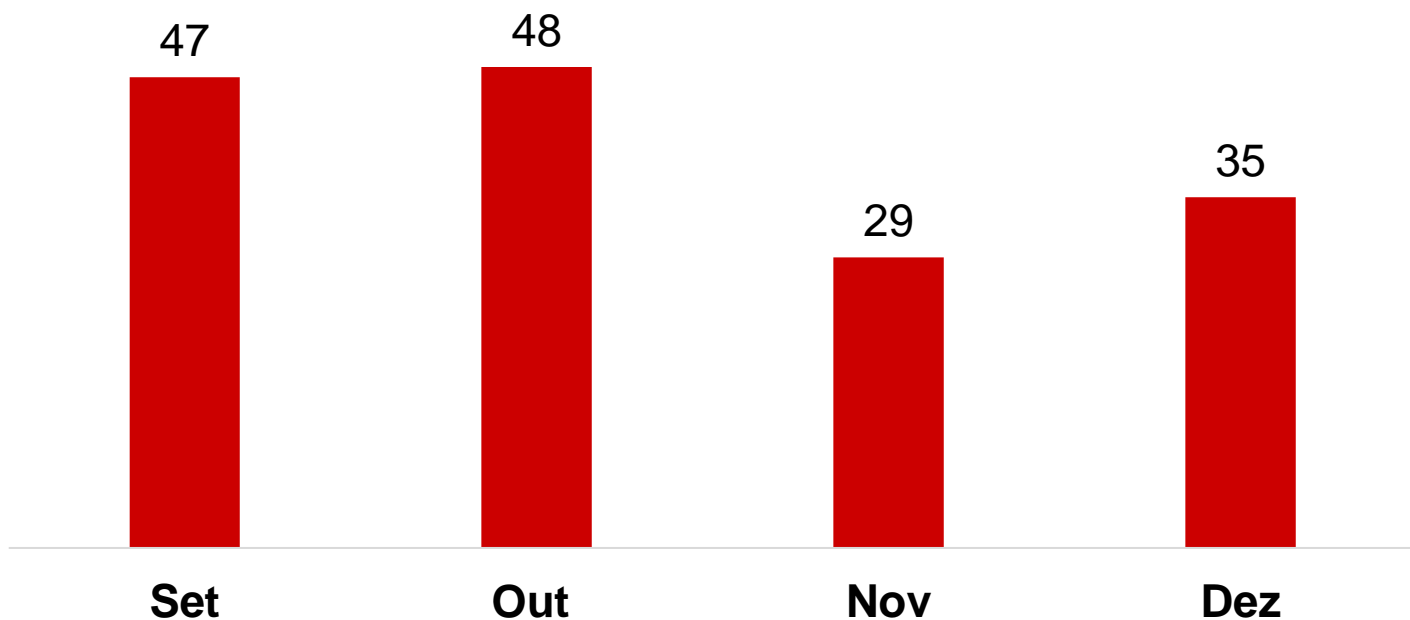



Concessão de Cesta Básica

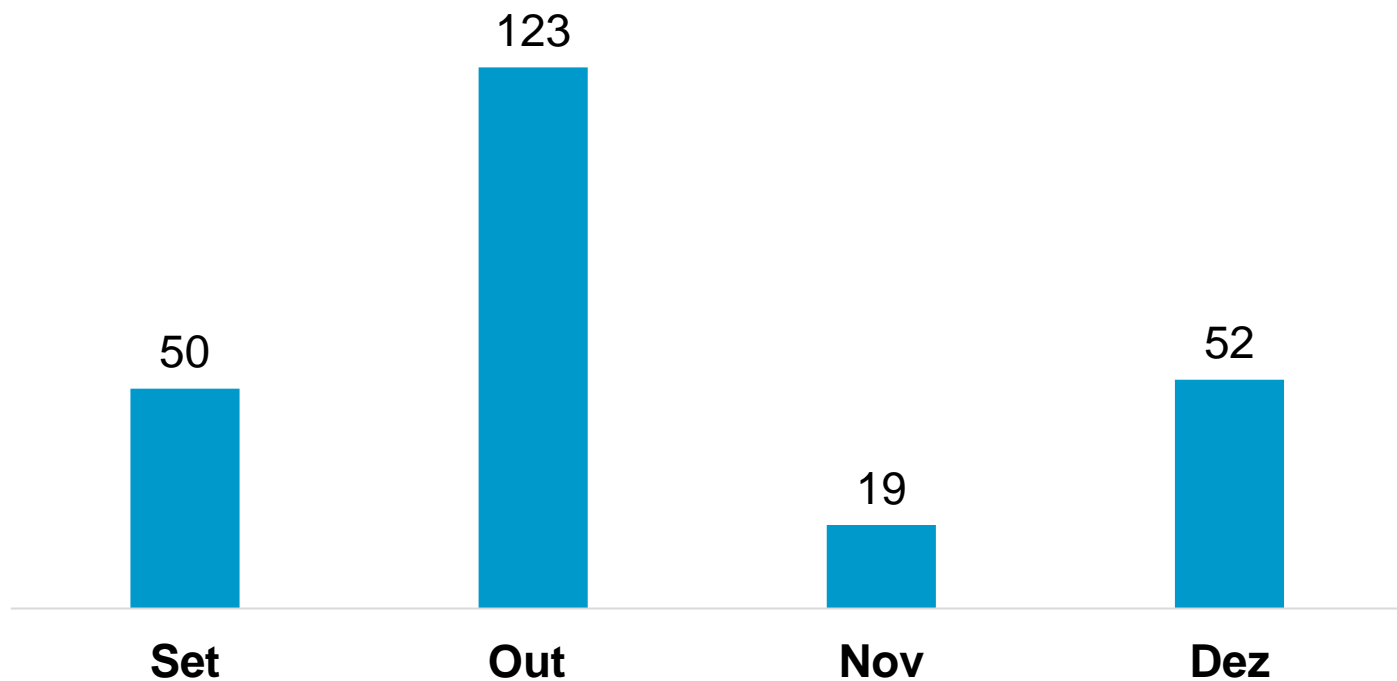



Auxílio Natalidade

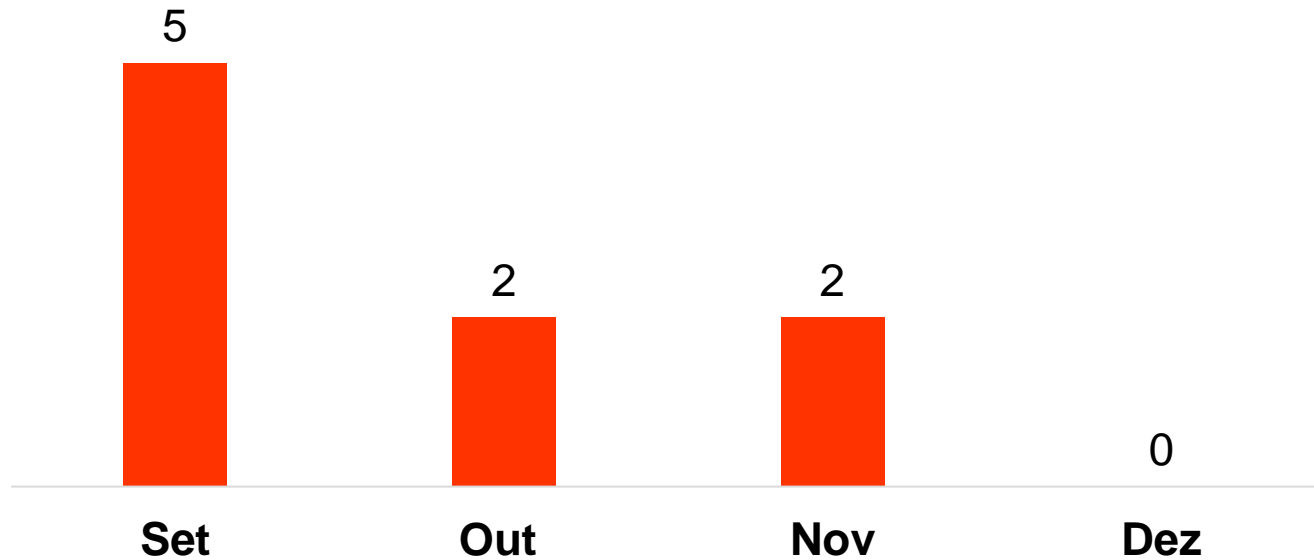



Encaminhamentos: Isenção/Renovação de Transporte (URBS/Metrocard), Passe Livre, Carteira do Idoso

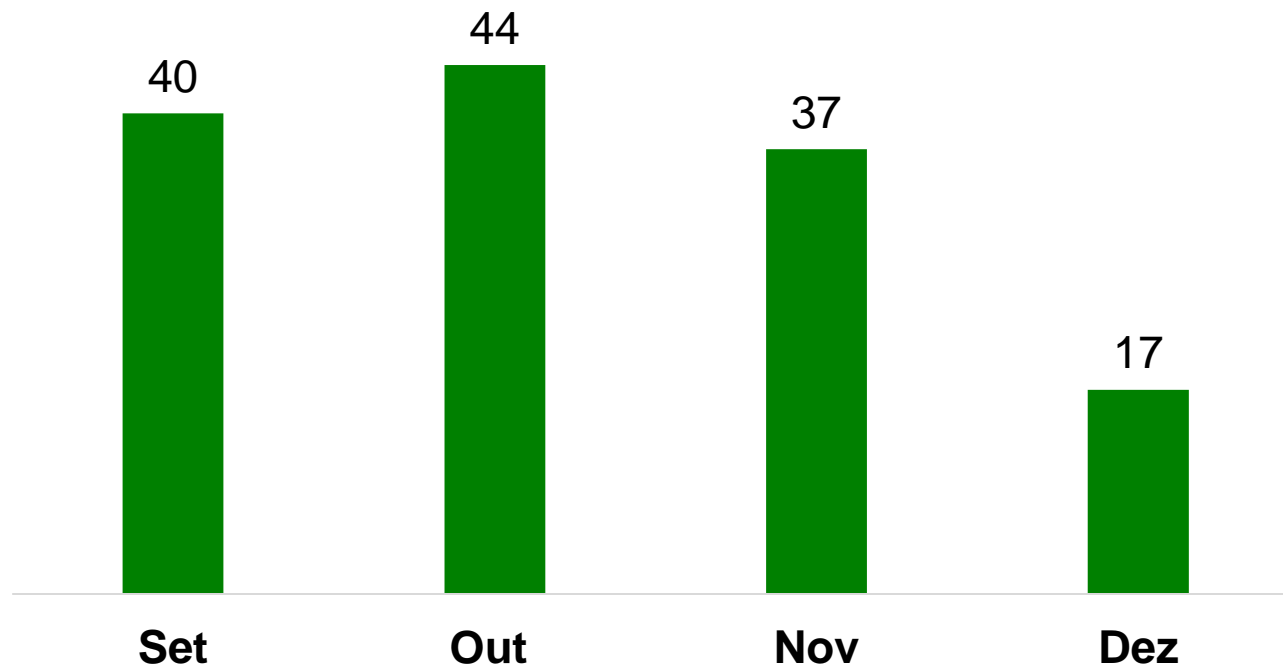



Volume de acompanhamento/atendimento - CRAS 3º Quadrimestre	Total
Total de atendimentos particularizados	1.513
Famílias encaminhadas para inclusão no Cadastro Único	147
Famílias encaminhadas para atualização cadastral no Cadastro Único	613
Indivíduos encaminhados para acesso ao BPC	58
Visitas domiciliares	175



MANDIRITUBA
PREFEITURA MUNICIPAL

Proteção Social Especial

Coordenador: João Ricardo de Andrade



- A Proteção Social Especial é a modalidade de atendimento assistencial destinada a famílias e indivíduos que tiveram seus direitos violados.

O município de Mandirituba conta com:

- 01 Centro de Referência Especializado de Assistência Social - CREAS, ou seja, equipamento de Proteção Social Especial de Média Complexidade, e
- 01 Unidade de Acolhimento (Casa Lar), unidade da Proteção Social Especial de Alta Complexidade.



Acompanhamento/atendimento - CREAS 3º Quadrimestre	Total
Total de atendimentos individualizados realizados	267
Famílias encaminhadas para o CRAS	57
Visitas domiciliares	55
Total de novos adolescentes em cumprimento de Medidas Socioeducativas	06
Total de novo acolhimento institucional de crianças e adolescentes	06



MANDIRITUBA
PREFEITURA MUNICIPAL

Eventos realizados

3º Quadrimestre



Ação descentralizada realizada pelo CRAS e demais políticas setoriais

- Oferta a uma série de serviços e atendimentos, e tem como objetivo principal auxiliar aqueles que se encontram em situação de vulnerabilidade.



MANDIRITUBA
PREFEITURA MUNICIPAL



MÃOS ESTENDIDAS NA COMUNIDADE

ASSISTÊNCIA SOCIAL MAIS PERTO DE VOCÊ

MATO BRANCO DOS CARVALHOS

30 DE SETEMBRO - 9H30 ÀS 12H E DAS 13H ÀS 16H

A ASSISTÊNCIA SOCIAL ESTÁ CHEGANDO NA SUA LOCALIDADE!



Mutirão realiza emissão da Carteira da Pessoa Idosa Paranaense em Mandirituba

- A Prefeitura de Mandirituba, por meio da Secretaria de Assistência Social e Habitação, realizou no dia 19 de novembro um mutirão em parceria com a Secretaria da Mulher, Igualdade Racial e Pessoa Idosa (SEMIPI) para orientar e auxiliar os moradores na emissão da Carteira da Pessoa Idosa Paranaense.
- A ação teve como objetivo ampliar o acesso ao benefício e esclarecer dúvidas da população idosa sobre seus direitos no transporte intermunicipal.





MANDIRITUBA
PREFEITURA MUNICIPAL

OBRIGADA !