



Prefeitura de
MANDIRITUBA

Memorando nº 480/2024 – SMS

Mandirituba, 20 de dezembro de 2024.

De: Secretaria Municipal de Saúde

Para: Secretaria Municipal de Administração

Assunto: Informações Equipe de Transição 2025/2028.

Em resposta complementar aos ofícios 004 e 005 de 2024 da Comissão de Transição:

Ofício 004/2024:

Item 20 – Os veículos já estão localizados no interior do parque, exceto os que estão circulando entre o Natal e o Ano Novo, que são os: SEX0B46 / SEX0B43, RHJ8A38, RHJ4E28, AZD9J10 E SEX0B42, fotos dos veículos que estão no parque anexo;

Item 33 – Segue relação de servidores que estarão de férias em janeiro/2025;

Item 35 – Segue relação de período aquisitivo de férias;

Ofício 005/2024:

Item 04: Seguem escalas;

Item 05: Seguem escalas;

Item 07: Seguem escalas;

Item 08: Seguem escalas;

Item 09: Seguem escalas;

Daniele dos Santos Rogoski Voitach
Secretária Municipal de Saúde



Prefeitura de
MANDIRITUBA

ESCALA JANEIRO 2025

| | | QUARTA | QUINTA | SEXTA | SABADO | DOMINGO | |
|------------------|------------|------------|------------|-----------|------------|------------|-----------|
| | | 1/1/2025 | 2/1/2025 | 3/1/2025 | 4/1/2025 | 5/1/2025 | |
| 07:00 às 19:00H | | NORTE SUL | GENESIS | SERGES | CONCURSADO | PMT | |
| 09:00H às 21:00H | | JDN | SPM | ACESSOMED | GAIA | NORTE SUL | |
| NOTURNO | | CONCURSADO | HTI | DOCTOR | CONCURSADO | JDN | |
| | SEGUNDA | TERÇA | QUARTA | QUINTA | SEXTA | SABADO | DOMINGO |
| | 6/1/2025 | 7/1/2025 | 8/1/2025 | 9/1/2025 | 10/1/2025 | 11/1/2025 | 12/1/2025 |
| 07:00 às 19:00H | GENESIS | HTI | ACESSOMED | GAIA | JDN | CONCURSADO | SERGES |
| 09:00H às 21:00H | SPM | SERGES | DOCTOR | PMT | GENESIS | HTI | ACESSOMED |
| NOTURNO | CONCURSADO | CONCURSADO | CONCURSADO | NORTE SUL | SPM | CONCURSADO | DOCTOR |
| | SEGUNDA | TERÇA | QUARTA | QUINTA | SEXTA | SABADO | DOMINGO |
| | 13/1/2025 | 14/1/2025 | 15/1/2025 | 16/1/2025 | 17/1/2025 | 18/1/2025 | 19/1/2025 |
| 07:00 às 19:00H | GAIA | NORTE SUL | GENESIS | HTI | DOCTOR | CONCURSADO | JDN |
| 09:00H às 21:00H | PMT | JDN | SPM | SERGES | GAIA | NORTE SUL | GENESIS |
| NOTURNO | CONCURSADO | CONCURSADO | CONCURSADO | ACESSOMED | PMT | CONCURSADO | SPM |
| | SEGUNDA | TERÇA | QUARTA | QUINTA | SEXTA | SABADO | DOMINGO |
| | 20/1/2025 | 21/1/2025 | 22/1/2025 | 23/1/2025 | 24/1/2025 | 25/1/2025 | 26/1/2025 |
| 07:00 às 19:00H | HTI | ACESSOMED | GAIA | NORTE SUL | SPM | CONCURSADO | DOCTOR |
| 09:00H às 21:00H | SERGES | DOCTOR | PMT | JDN | HTI | ACESSOMED | GAIA |
| NOTURNO | CONCURSADO | CONCURSADO | CONCURSADO | GENESIS | SERGES | CONCURSADO | PMT |
| | SEGUNDA | TERÇA | QUARTA | QUINTA | SEXTA | | |
| | 27/1/2025 | 28/1/2025 | 29/1/2025 | 30/1/2025 | 31/1/2025 | | |
| 07:00 às 19:00H | NORTE SUL | GENESIS | HTI | ACESSOMED | PMT | | |
| 09:00H às 21:00H | JDN | SPM | SERGES | DOCTOR | NORTE SUL | | |
| NOTURNO | CONCURSADO | CONCURSADO | CONCURSADO | GAIA | JDN | | |

| | | | | | |
|-------------|-------------|-----------|------------|--------|------------|
| NORTE SUL | 8 PLANTÕES | SPM | 7 PLANTÕES | DOCTOR | 7 PLANTÕES |
| JDN | 7 PLANTÕES | HTI | 7 PLANTÕES | GAIA | 7 PLANTÕES |
| GENESIS | 7 PLANTÕES | SERGES | 7 PLANTÕES | PMT | 7 PLANTÕES |
| CONCURSADOS | 21 PLANTÕES | ACESSOMED | 7 PLANTÕES | | |



MANDIRITUBA
PREFEITURA DA CIDADE

HOSPITAL MUNICIPAL DE MANDIRITUBA
ESCALA RECEPÇÃO
JANEIRO A FEVEREIRO 2025

| NOME | HORÁRIO | 11 | 12 | 13 | 14 | 15 | 16 | 17 | 18 | 19 | 20 | 21 | 22 | 23 | 24 | 25 | 26 | 27 | 28 | 29 | 30 | 31 | 1 | 2 | 3 | 4 | 5 | 6 | 7 | 8 | 9 | 10 |
|----------------------|----------------|----|----|----|----|----|----|----|----|----|----|----|----|----|----|----|----|----|----|----|----|----|---|---|---|---|---|---|---|---|---|----|
| | | S | D | S | T | Q | Q | S | S | D | S | T | Q | Q | S | S | D | S | T | Q | Q | S | S | D | S | T | Q | Q | S | S | D | S |
| SUEMIR NUNES | 07:00 às 19:00 | | D | | D | | D | | D | | D | | D | | D | | D | | D | | D | | D | | D | | D | | D | | D | |
| ROSA M. MACHADO | 19:00 às 07:00 | | N | | N | | N | | N | | N | | N | | N | | N | | N | | N | | N | | N | | N | | N | | N | |
| KATIA AMBROSIO | 07:00 às 19:00 | D | | D | | D | | D | | D | | D | | D | | D | | D | | D | | D | | D | | D | | D | | D | | |
| LIZ LOPES | 19:00 às 07:00 | N | | N | | N | | N | | N | | N | | N | | N | | N | | N | | N | | N | | N | | N | | N | | |
| LEGENDA | | | | | | | | | | | | | | | | | | | | | | | | | | | | | | | | |
| T (DIAS DE TRABALHO) | | | | | | | | | | | | | | | | | | | | | | | | | | | | | | | | |
| E (EXTRA) | | | | | | | | | | | | | | | | | | | | | | | | | | | | | | | | |
| D (DIA) | | | | | | | | | | | | | | | | | | | | | | | | | | | | | | | | |
| N (NOITE) | | | | | | | | | | | | | | | | | | | | | | | | | | | | | | | | |
| FERIAS | | | | | | | | | | | | | | | | | | | | | | | | | | | | | | | | |

EDUARDA SANSIGOLO BOCCHI
ASSISTENTE ADMINISTRATIVA



MANDIRITUBA
PREFEITURA DA CIDADE

HOSPITAL MUNICIPAL DE MANDIRITUBA
ESCALA RAI0-X
JANEIRO A FEVEREIRO 2025

| NOME | FUNÇÃO | HORARIO | 11 | 12 | 13 | 14 | 15 | 16 | 17 | 18 | 19 | 20 | 21 | 22 | 23 | 24 | 25 | 26 | 27 | 28 | 29 | 30 | 31 | 1 | 2 | 3 | 4 | 5 | 6 | 7 | 8 | 9 | 10 | | | | | | | | | |
|----------------------|-----------|----------------|-------------|----|----|----|----|----|----|----|----|----|----|----|----|----|----|----|----|----|----|----|----|---|---|---|---|---|---|---|---|---|----|---|---|---|---|---|---|---|--|--|
| | | | PREVIDENCIA | | | | | | | | | | | | | | | | | | | | | | | | | | | | | | | | | | | | | | | |
| ANA TEREZA LOPES | Tec em RX | 09:00 ÀS 18:00 | Q | S | S | D | S | T | Q | Q | S | S | D | S | T | Q | Q | S | S | D | S | T | Q | Q | S | S | D | S | T | Q | Q | S | S | D | S | T | Q | Q | S | S | | |
| ERISON BAZZI | Tec em RX | 09:00 ÀS 18:00 | | | T | | T | | T | | | T | | T | | T | | | T | | | T | | T | | T | | | T | | T | | | T | | | T | | | T | | |
| HELINDRO RUWER | Tec em RX | 09:00 ÀS 18:00 | T | T | | | | T | | T | | | | | T | | T | | | | | | | T | | T | | | | | | | | | | | | | | | | |
| LEGENDA | | | | | | | | | | | | | | | | | | | | | | | | | | | | | | | | | | | | | | | | | | |
| T (DIAS DE TRABALHO) | | | | | | | | | | | | | | | | | | | | | | | | | | | | | | | | | | | | | | | | | | |
| FE (FÉRIAS) | | | | | | | | | | | | | | | | | | | | | | | | | | | | | | | | | | | | | | | | | | |

EDUARDA SANSIGOLO BOCCHI
ASSISTENTE ADMINISTRATIVA



MANDIRITUBA
PREFEITURA DA CIDADE

HOSPITAL MUNICIPAL DE MANDIRITUBA
ESCALA SEGURANÇA
JANEIRO A FEVEREIRO 2025

| NOME | HORARIO | 11 | 12 | 13 | 14 | 15 | 16 | 17 | 18 | 19 | 20 | 21 | 22 | 23 | 24 | 25 | 26 | 27 | 28 | 29 | 30 | 31 | 1 | 2 | 3 | 4 | 5 | 6 | 7 | 8 | 9 | 10 |
|------|----------------|----|----|----|----|----|----|----|----|----|----|----|----|----|----|----|----|----|----|----|----|----|---|---|---|---|---|---|---|---|---|----|
| | | S | D | S | T | Q | Q | S | S | D | S | T | Q | Q | S | S | D | S | T | Q | Q | S | S | D | S | T | Q | Q | S | S | D | S |
| OSNY | 18:00 AS 06:00 | T | T | T | T | T | T | T | T | T | T | T | T | T | T | T | T | T | T | T | T | T | T | T | T | T | T | T | T | T | T | |

| |
|----------------------|
| LEGENDA |
| T (DIAS DE TRABALHO) |
| FERIAS |

Eduarda Sansigolo Bocchi
ASSISTENTE ADMINISTRATIVA



MANDIRITUBA
PREFEITURA DA CIDADE

HOSPITAL MUNICIPAL DE MANDIRITUBA
ESCALA AMBULANCIA BRANCA
JANEIRO A FEVEREIRO 2025

| NOME | AMBULANCIA | FUNÇÃO | 11 | 12 | 13 | 14 | 15 | 16 | 17 | 18 | 19 | 20 | 21 | 22 | 23 | 24 | 25 | 26 | 27 | 28 | 29 | 30 | 31 | 1 | 2 | 3 | 4 | 5 | 6 | 7 | 8 | 9 | 10 | | | | |
|----------------------|-------------------|----------|----|----|----|----|----|----|----|----|----|----|----|----|----|----|----|----|----|----|----|----|----|---|---|---|---|---|---|---|---|---|----|--|--|--|--|
| JOAO ATANAZIO JR | BRANCA - 24 HORAS | CONDUTOR | S | D | S | T | Q | Q | S | S | D | S | T | T | Q | S | S | D | S | T | Q | Q | S | S | D | S | T | Q | Q | S | S | D | S | | | | |
| MARLON REZENDE | BRANCA - 24 HORAS | CONDUTOR | T | | | | T | | | T | | | | | T | | | T | | | | T | | | | T | | | | T | | | | | | | |
| DANIEL DOS SANTOS | BRANCA - 24 HORAS | CONDUTOR | | T | | | | T | | | | T | | | | T | | | T | | | | T | | | | | T | | | T | | | | | | |
| ROBERTO RAMOS | BRANCA - 24 HORAS | CONDUTOR | | | T | | | | T | | | | T | | | | T | | | T | | | | T | | | | | T | | | T | | | | | |
| MARIA NOGUEIRA | BRANCA - 12 HORAS | CONDUTOR | | | T | T | T | T | T | | | T | T | T | T | T | T | | T | T | T | T | T | | T | T | T | T | T | T | T | T | | | | | |
| LEGENDA | | | | | | | | | | | | | | | | | | | | | | | | | | | | | | | | | | | | | |
| T (DIAS DE TRABALHO) | | | | | | | | | | | | | | | | | | | | | | | | | | | | | | | | | | | | | |
| E (EXTRA) | | | | | | | | | | | | | | | | | | | | | | | | | | | | | | | | | | | | | |
| FÉRIAS | | | | | | | | | | | | | | | | | | | | | | | | | | | | | | | | | | | | | |

Eduarda Sansigolo Bocchi
ASSISTENTE ADMINISTRATIVA



MANDIRITUBA
PREFEITURA DA CIDADE

HOSPITAL MUNICIPAL DE MANDIRITUBA
ESCALA LIMPEZA

JANEIRO A FEVEREIRO 2025

| NOME | HORARIO | 11 | 12 | 13 | 14 | 15 | 16 | 17 | 18 | 19 | 20 | 21 | 22 | 23 | 24 | 25 | 26 | 27 | 28 | 29 | 30 | 31 | 2 | 3 | 4 | 5 | 6 | 7 | 8 | 9 | 10 | | | | | |
|------------------------|----------------|-------------|----|----|----|----|----|----|----|----|----|----|----|----|----|----|----|----|----|----|----|----|---|---|---|---|---|---|---|---|----|---|---|---|---|---|
| | | S | D | S | T | Q | Q | S | S | D | S | T | Q | Q | S | S | D | S | T | Q | Q | S | S | S | D | S | T | Q | Q | S | S | D | | | | |
| PLANTÃO DIURNO | | | | | | | | | | | | | | | | | | | | | | | | | | | | | | | | | | | | |
| NOME | HORARIO | | | | | | | | | | | | | | | | | | | | | | | | | | | | | | | | | | | |
| ELENICE | 07:00 AS 19:00 | D | D | D | D | D | D | D | D | D | D | D | D | D | D | D | D | D | D | D | D | D | D | D | D | D | D | D | D | D | D | D | D | | | |
| JUCILIANE | 07:00 AS 19:00 | D | D | D | D | D | D | D | D | D | D | D | D | D | D | D | D | D | D | D | D | D | D | D | D | D | D | D | D | D | D | D | D | D | | |
| MARILENA | 07:00 AS 19:00 | D | D | D | D | D | D | D | D | D | D | D | D | D | D | D | D | D | D | D | D | D | D | D | D | D | D | D | D | D | D | D | D | D | | |
| ROSANGELA | 07:00 AS 19:00 | D | D | D | D | D | D | D | D | D | D | D | D | D | D | D | D | D | D | D | D | D | D | D | D | D | D | D | D | D | D | D | D | D | D | |
| DEBORA | 07:00 AS 19:00 | D | D | D | D | D | D | D | D | D | D | D | D | D | D | D | D | D | D | D | D | D | D | D | D | D | D | D | D | D | D | D | D | D | D | |
| RAFAELE | 07:00 AS 19:00 | FÉRIAS | | | | | | | | | | | | | | | | | | | | | | | | | | | | | | | | | | |
| ZENILDA | 07:00 AS 19:00 | D | D | D | D | D | D | D | D | D | D | D | D | D | D | D | D | D | D | D | D | D | D | D | D | D | D | D | D | D | D | D | D | D | D | |
| SELMA | 07:00 AS 19:00 | PREVIDÊNCIA | | | | | | | | | | | | | | | | | | | | | | | | | | | | | | | | | | |
| PLANTÃO NOTURNO | | | | | | | | | | | | | | | | | | | | | | | | | | | | | | | | | | | | |
| NOME | HORARIO | | | | | | | | | | | | | | | | | | | | | | | | | | | | | | | | | | | |
| RENATA | 19:00 AS 07:00 | N | N | N | N | N | N | N | N | N | N | N | N | N | N | N | N | N | N | N | N | N | N | N | N | N | N | N | N | N | N | N | N | N | N | |
| REGINA | 19:00 AS 07:00 | N | N | N | N | N | N | N | N | N | N | N | N | N | N | N | N | N | N | N | N | N | N | N | N | N | N | N | N | N | N | N | N | N | N | N |
| LEGENDA | | | | | | | | | | | | | | | | | | | | | | | | | | | | | | | | | | | | |
| T (DIAS DE TRABALHO) | | | | | | | | | | | | | | | | | | | | | | | | | | | | | | | | | | | | |
| FÉRIAS | | | | | | | | | | | | | | | | | | | | | | | | | | | | | | | | | | | | |
| ATESTADO | | | | | | | | | | | | | | | | | | | | | | | | | | | | | | | | | | | | |
| LICENÇA PRÊMIO | | | | | | | | | | | | | | | | | | | | | | | | | | | | | | | | | | | | |
| PREVIDÊNCIA | | | | | | | | | | | | | | | | | | | | | | | | | | | | | | | | | | | | |

Eduarda Sansigolo Bocchi
ASSISTENTE ADMINISTRATIVA



MANDIRITUBA
PREFEITURA DA CIDADE

HOSPITAL MUNICIPAL DE MANDIRITUBA

ESCALA DE SOBREAVISO E SUPORTE PARA INTERCORRENCIAS CLINICAS

JANEIRO 2025

| MÉDICOS | HORÁRIO | | 1 | 2 | 3 | 4 | 5 | 6 | 7 | 8 | 9 | 10 | 11 | 12 | 13 | 14 | 15 | 16 | 17 | 18 | 19 | 20 | 21 | 22 | 23 | 24 | 25 | 26 | 27 | 28 | 29 | 30 | 31 | |
|---------|-----------|---------|---|---|---|---|---|---|---|---|---|----|----|----|----|----|----|----|----|----|----|----|----|----|----|----|----|----|----|----|----|----|----|---|
| | DR DANIEL | NOTURNO | T | T | S | S | D | S | T | Q | Q | S | S | D | S | T | Q | Q | T | S | S | D | S | T | Q | S | S | D | S | T | T | Q | Q | T |

| |
|--------------------------------|
| LEGENDA |
| (T) |
| FINS DE SEMANA 24 HORAS |



MANDIRITUBA
PREFEITURA DA CIDADE

HOSPITAL MUNICIPAL DE MANDIRITUBA
ESCALA ENFERMAGEM

| Mês: JANEIRO 2025 | | COREN | | CARGO | | 1 | 2 | 3 | 4 | 5 | 6 | 7 | 8 | 9 | 10 | 11 | 12 | 13 | 14 | 15 | 16 | 17 | 18 | 19 | 20 | 21 | 22 | 23 | 24 | 25 | 26 | 27 | 28 | 29 | 30 | 31 | | |
|--------------------|------------------------------|-----------|--------------|-------------------------------|---|---|---|---|---|---|---|---|---|---|----|----|----|----|----|----|----|----|----|----|----|----|----|----|----|----|----|----|----|----|----|----|---|--|
| HORÁRIO | NOME | COREN | CARGO | Q | Q | S | S | D | S | T | Q | Q | S | S | D | S | D | S | T | Q | Q | S | S | D | S | T | Q | Q | S | S | D | S | T | Q | Q | S | S | |
| DIA ÍMPAR | | | | | | | | | | | | | | | | | | | | | | | | | | | | | | | | | | | | | | |
| 07:00 às 19:00 | DAIANE E. I. M. R. DE SOUZA | 724.263 | ENFERMEIRA | D | D | D | D | D | D | D | D | D | D | D | D | D | D | D | D | D | D | D | D | D | D | D | D | D | D | D | D | D | D | D | D | D | D | |
| 07:00 às 19:00 | MONIZE DE SOUZA ORTIZ | 166.993 | ENFERMEIRA | D | D | D | D | D | D | D | D | D | D | D | D | D | D | D | D | D | D | D | D | D | D | D | D | D | D | D | D | D | D | D | D | D | D | |
| 07:00 às 19:00 | NEIRE TEREZINHA BUHRER | 559-847 | ENFERMEIRA | D | D | D | D | D | D | D | D | D | D | D | D | D | D | D | D | D | D | D | D | D | D | D | D | D | D | D | D | D | D | D | D | D | D | |
| 07:00 às 19:00 | ADRIANE T. CAMARGO | 1.425.056 | TEC. DE ENF. | D | D | D | D | D | D | D | D | D | D | D | D | D | D | D | D | D | D | D | D | D | D | D | D | D | D | D | D | D | D | D | D | D | D | |
| 07:00 às 19:00 | LIZIANE MARTINS | 393.622 | AUX. DE ENF. | FÉRIAS | | | | | | | | | | | | | | | | | | | | | | | | | | | | | | | | | | |
| 07:00 às 19:00 | LUCILIA REGINA CRUZ | 1.156.904 | TEC. DE ENF. | D | D | D | D | D | D | D | D | D | D | D | D | D | D | D | D | D | D | D | D | D | D | D | D | D | D | D | D | D | D | D | D | D | D | |
| 07:00 às 19:00 | LUCIA PIRES DA SILVA | 643.051 | TEC. DE ENF. | D | D | D | D | D | D | D | D | D | D | D | D | D | D | D | D | D | D | D | D | D | D | D | D | D | D | D | D | D | D | D | D | D | D | |
| NOITE ÍMPAR | | | | | | | | | | | | | | | | | | | | | | | | | | | | | | | | | | | | | | |
| 19:00 às 07:00 | FABIO R. AMORIM | | ENFERMEIRO | N | N | N | N | N | N | N | N | N | N | N | N | N | N | N | N | N | N | N | N | N | N | N | N | N | N | N | N | N | N | N | N | N | N | |
| 19:00 às 07:00 | NEIRE TEREZINHA BUHRER | 5.591.587 | ENFERMEIRA | N | N | N | N | N | N | N | N | N | N | N | N | N | N | N | N | N | N | N | N | N | N | N | N | N | N | N | N | N | N | N | N | N | N | |
| 19:00 às 07:00 | CLEUSA DE CAMPOS | 523.425 | AUX. DE ENF. | N | N | N | N | N | N | N | N | N | N | N | N | N | N | N | N | N | N | N | N | N | N | N | N | N | N | N | N | N | N | N | N | N | N | |
| 19:00 às 07:00 | FERNANDA DE S. DE MORAIS | 821.291 | TEC. DE ENF. | N | N | N | N | N | N | N | N | N | N | N | N | N | N | N | N | N | N | N | N | N | N | N | N | N | N | N | N | N | N | N | N | N | N | |
| 19:00 às 07:00 | MADALENA MIRANDA | 535.330 | AUX. DE ENF. | N | N | N | N | N | N | N | N | N | N | N | N | N | N | N | N | N | N | N | N | N | N | N | N | N | N | N | N | N | N | N | N | N | N | |
| 19:00 às 07:00 | MARLENE FEHLAUER | 504.107 | AUX. DE ENF. | N | N | N | N | N | N | N | N | N | N | N | N | N | N | N | N | N | N | N | N | N | N | N | N | N | N | N | N | N | N | N | N | N | N | |
| 19:00 às 07:00 | SÔNIA MARA DE LIMA KULIK | 260.816 | TEC. DE ENF. | N | N | N | N | N | N | N | N | N | N | N | N | N | N | N | N | N | N | N | N | N | N | N | N | N | N | N | N | N | N | N | N | N | N | |
| DIA PAR | | | | | | | | | | | | | | | | | | | | | | | | | | | | | | | | | | | | | | |
| 07:00 às 19:00 | ROSANA C. TONON | 704.632 | ENFERMEIRA | D | D | D | D | D | D | D | D | D | D | D | D | D | D | D | D | D | D | D | D | D | D | D | D | D | D | D | D | D | D | D | D | D | D | |
| 07:00 às 19:00 | IVONETE LOURENÇO MARTINS | 476.716 | ENFERMEIRA | D | D | D | D | D | D | D | D | D | D | D | D | D | D | D | D | D | D | D | D | D | D | D | D | D | D | D | D | D | D | D | D | D | D | |
| 07:00 às 19:00 | JOUSEANE DE F. MAGALHAES | 548.814 | TEC. DE ENF. | D | D | D | D | D | D | D | D | D | D | D | D | D | D | D | D | D | D | D | D | D | D | D | D | D | D | D | D | D | D | D | D | D | D | |
| 07:00 às 19:00 | LÍDIA LENICE SENDERSKI | 1.049.975 | TEC. DE ENF. | D | D | D | D | D | D | D | D | D | D | D | D | D | D | D | D | D | D | D | D | D | D | D | D | D | D | D | D | D | D | D | D | D | D | |
| 19:00 às 07:00 | LUCIA APª PEREIRA DOS SANTOS | 610.860 | AUX. DE ENF. | D | D | D | D | D | D | D | D | D | D | D | D | D | D | D | D | D | D | D | D | D | D | D | D | D | D | D | D | D | D | D | D | D | D | |
| 07:00 às 19:00 | PRISCILA APARECIDA DE LIMA | 1.049.205 | TEC. DE ENF. | FÉRIAS | | | | | | | | | | | | | | | | | | | | | | | | | | | | | | | | | | |
| NOITE PAR | | | | | | | | | | | | | | | | | | | | | | | | | | | | | | | | | | | | | | |
| 19:00 às 07:00 | CARLOS YOSHIKI YAMAMURO | 208.883 | ENFERMEIRO | N | N | N | N | N | N | N | N | N | N | N | N | N | N | N | N | N | N | N | N | N | N | N | N | N | N | N | N | N | N | N | N | N | N | |
| 19:00 às 07:00 | MIRELLY KATHELEEN ZETZYCHI | 261.876 | ENFERMEIRA | N | N | N | N | N | N | N | N | N | N | N | N | N | N | N | N | N | N | N | N | N | N | N | N | N | N | N | N | N | N | N | N | N | N | |
| 19:00 às 07:00 | JUDITH DE QUADROS | 1.215.545 | TEC. DE ENF. | N | N | N | N | N | N | N | N | N | N | N | N | N | N | N | N | N | N | N | N | N | N | N | N | N | N | N | N | N | N | N | N | N | N | |
| 19:00 às 07:00 | MARIA FRANCISCA F. STEKLAIN | 518.096 | AUX. DE ENF. | N | N | N | N | N | N | N | N | N | N | N | N | N | N | N | N | N | N | N | N | N | N | N | N | N | N | N | N | N | N | N | N | N | N | |
| 19:00 às 07:00 | NELBER BARBOSA DA SILVA | 794.002 | TEC. DE ENF. | N | N | N | N | N | N | N | N | N | N | N | N | N | N | N | N | N | N | N | N | N | N | N | N | N | N | N | N | N | N | N | N | N | N | |
| 19:00 às 07:00 | LUCIA APª PEREIRA DOS SANTOS | 610.860 | AUX. DE ENF. | COBRINDO ESCALA FÉRIAS DIURNA | | | | | | | | | | | | | | | | | | | | | | | | | | | | | | | | | | |
| 08:00 às 12:00 | MARIA CECILIA ARMIN FILIPAK | 510.168 | AT. ENF. | F | T | T | T | T | T | T | T | T | T | T | T | T | T | T | T | T | T | T | T | T | T | T | T | T | T | T | T | T | T | T | T | T | T | |
| LEGENDA | D (DIURNO) N (NOTURNO) | | | | | | | | | | | | | | | | | | | | | | | | | | | | | | | | | | | | | |
| T (TRABALHO) | SF (SALDO DE FÉRIAS) | | | | | | | | | | | | | | | | | | | | | | | | | | | | | | | | | | | | | |
| | PSS # | | | | | | | | | | | | | | | | | | | | | | | | | | | | | | | | | | | | | |

HOSPITAL MUNICIPAL DE MANDIRITUBA
 ESCALA SERVIÇO DIAGNOSTICOS
 JANEIRO A FEVEREIRO 2025

| SERVIDORES | HORÁRIO | 11 | 12 | 13 | 14 | 15 | 16 | 17 | 18 | 19 | 20 | 21 | 22 | 23 | 24 | 25 | 26 | 27 | 28 | 29 | 30 | 31 | 1 | 2 | 3 | 4 | 5 | 6 | 7 | 8 | 9 |
|-----------------|---------------|----|----|----|----|----|----|----|----|----|----|----|----|----|----|----|----|----|----|----|----|----|---|---|---|---|---|---|---|---|---|
| RAIO X | 09:00 - 18:00 | Q | Q | S | S | D | S | T | Q | Q | S | S | D | S | T | Q | Q | S | S | D | S | T | Q | Q | S | S | D | S | T | Q | Q |
| LABORATÓRIO | 24HS | T | T | T | T | T | T | T | T | T | T | T | T | T | T | T | T | T | T | T | T | T | T | T | T | T | T | T | T | T | T |
| ECOGRAFIA | 10:00 - 12:00 | T | T | T | T | T | T | T | T | T | T | T | T | T | T | T | T | T | T | T | T | T | T | T | T | T | T | T | T | T | T |
| LEGENDA | | | | | | | | | | | | | | | | | | | | | | | | | | | | | | | |
| DIA DE TRABALHO | | T | | | | | | | | | | | | | | | | | | | | | | | | | | | | | |

Eduarda Sansigolo Bocchi
ASSISTENTE ADMINISTRATIVA



PREFEITURA MUNICIPAL DE MANDIRITUBA
SECRETARIA MUNICIPAL DE SAÚDE
CENTRO DE ATENÇÃO PSICOSSOCIAL - CAPS 1



MÊS: JANEIRO ANO: 2025

| SERVIDOR | CARGO | HORÁRIO | 1 | 2 | 3 | 4 | 5 | 6 | 7 | 8 | 9 | 10 | 11 | 12 | 13 | 14 | 15 | 16 | 17 | 18 | 19 | 20 | 21 | 22 | 23 | 24 | 25 | 26 | 27 | 28 | 29 | 30 | 31 | |
|--------------------------------|--------------------------|-------------------------|---|---|---|---|---|---|---|---|---|----|----|----|----|----|----|----|----|----|----|----|----|----|----|----|----|----|----|----|----|----|----|---|
| | | | Q | Q | S | S | D | S | T | Q | Q | S | S | D | S | T | Q | Q | S | S | D | S | T | Q | Q | S | S | D | S | T | Q | Q | S | |
| ALESSANDRA DA SILVA DOS SANTOS | AUX SERV GERAIS | 8h as 12h 13h às 17h | P | P | P | P | P | P | P | P | P | P | P | P | P | P | P | P | P | P | P | P | P | P | P | P | P | P | P | P | P | P | P | |
| CAMILA DE ARAUJO VELOSO | PSICÓLOGA | 8h as 12h 13h às 17h | T | P | | | | | P | | | | | | P | | | T | P | | | | | | | | | | | | | | | P |
| CARLA BEATRIZ DE SOUZA | TERAPEUTA OCUPACIONAL | 8h as 12h 13h às 17h | | | | | | | P | | | | | | P | | P | | | | | | | | | | | | | | | | | P |
| ERICA VANESSA GELENSKI | ARTESÃ | 8h as 12h 13h às 17h | P | P | P | P | P | P | P | P | P | P | P | P | P | P | P | P | P | P | P | P | P | P | P | P | P | P | P | P | P | P | P | |
| FABIO FERNANDO CHEMIM | TEC. ADMINISTRATIVO | 8h as 12h 13h às 17h | P | P | P | P | P | P | P | P | P | P | P | P | P | P | P | P | P | P | P | P | P | P | P | P | P | P | P | P | P | P | P | |
| MORGANA LOUISE VENDRUSCULLO | MÉDICA | 8h as 12h 13h às 17h | F | F | | | | | F | P | P | P | | | | P | P | P | | | | | | | | | | | | | | | | P |
| VANESSA DE OLIVEIRA BRAZ | TERAPEUTA OCUPACIONAL | 8h as 12h 13h às 17h | F | F | | | | | F | F | F | F | | | F | F | M | M | M | M | | | | | | | | | | | | | | M |
| | | | Q | Q | S | S | D | S | T | Q | Q | S | S | D | Q | T | Q | Q | S | S | D | S | T | Q | Q | S | S | D | S | T | Q | Q | S | |
| | | | 1 | 2 | 3 | 4 | 5 | 6 | 7 | 8 | 9 | 10 | 11 | 12 | 13 | 14 | 15 | 16 | 17 | 18 | 19 | 20 | 21 | 22 | 23 | 24 | 25 | 26 | 27 | 28 | 29 | 30 | 31 | |



SECRETARIA MUNICIPAL DE SAÚDE DE MANDIRITUBA

ESCALA DE TRABALHO DOS PROFISSIONAIS DE SAÚDE

ESTABELECIMENTO DE SAÚDE: UNIDADE OLÍMPIO JOSÉ DA ROCHA

MÊS: JANEIRO ANO: 2025



MANDIRITUBA
PREFEITURA MUNICIPAL

EQUIPE DE MÉDICO

UNIDADE DE OLÍMPIO JOSÉ DA ROCHA

END: EST. PRINCIPAL S/N ESPIGÃO DAS ANTAS

Mês: JANEIRO
Ano: 2025

| SERVIDOR | CARGO | CONSELHO REGIONAL | Horário | 1 | 2 | 3 | 4 | 5 | 6 | 7 | 8 | 9 | 10 | 11 | 12 | 13 | 14 | 15 | 16 | 17 | 18 | 19 | 20 | 21 | 22 | 23 | 24 | 25 | 26 | 27 | 28 | 29 | 30 | 31 | | | | | | | | | |
|-------------------------|--------|-------------------|---------------|----|---|---|---|---|------------------|---|---|---|----|----|----|----|----|----|----|----|----|----|----|----|----|----|----|----|----|----|----|----|----|----|---|---|---|---|---|---|---|---|---|
| Rennan Adriaõ Pacheco | Médico | CRM-PR-49705 | 8:00 às 17:00 | Q | Q | S | S | D | S | T | Q | Q | S | S | D | S | T | Q | Q | S | S | D | S | T | Q | Q | S | S | D | S | T | Q | Q | S | | | | | | | | | |
| | | | | FR | P | M | F | F | FÉRIAS (15 DIAS) | | | | | | | | | | | | | | | P | P | P | M | F | F | F | P | P | P | Q | Q | S | S | D | S | T | Q | Q | S |
| Weverton Assis de Amara | Médico | CRM: RMS4106284 | 8:00 às 17:00 | FR | P | P | F | F | M | P | P | P | P | F | F | M | P | P | P | P | F | F | M | P | P | P | P | F | F | M | P | P | P | P | P | | | | | | | | |
| | | | | Q | Q | S | S | D | S | T | Q | Q | S | S | D | S | T | Q | Q | S | S | D | S | T | Q | Q | S | S | D | S | T | Q | Q | S | | | | | | | | | |

RESPONSÁVEL TÉCNICO: Enfª Denise Ribeiro de Lima dos Santos



MANDIRITUBA
PREFEITURA MUNICIPAL

AGENDA DE ATENDIMENTO MÉDICO
UNIDADE DE OLÍMPIO JOSÉ DA ROCHA

END: EST. PRINCIPAL S/N ESPIGÃO DAS ANTAS

Mês: JANEIRO
Ano: 2025

| JANEIRO | DR RENNAN | | DR WEVERTON | | |
|--------------------|-----------|-------------------|---------------|---------------|--------------|
| | MANHÃ | TARDE | MANHÃ | TARDE | |
| 01 DE JANEIRO 2025 | QUA | FERIADO | | | |
| 02 DE JANEIRO 2025 | QUI | DEMANDA LIVRE | DEMANDA LIVRE | DEMANDA LIVRE | |
| 03 DE JANEIRO 2025 | SEX | DEMANDA LIVRE | FOLGA PMM | DEMANDA LIVRE | |
| 06 DE JANEIRO 2025 | SEG | FÉRIAS (15 DIAS) | | | FOLGA PMM |
| 07 DE JANEIRO 2025 | TER | | | | PRE NATAL |
| 08 DE JANEIRO 2025 | QUA | | | | PUERICULTURA |
| 09 DE JANEIRO 2025 | QUI | | | | SAÚDE MENTAL |
| 10 DE JANEIRO 2025 | SEX | | | | HIPERDIA |
| 13 DE JANEIRO 2025 | SEG | DEMANDA LIVRE | FOLGA PMM | FOLGA PMM | |
| 14 DE JANEIRO 2025 | TER | DEMANDA LIVRE | DEMANDA LIVRE | PRE NATAL | |
| 15 DE JANEIRO 2025 | QUA | DEMANDA LIVRE | DEMANDA LIVRE | PUERICULTURA | |
| 16 DE JANEIRO 2025 | QUI | DEMANDA LIVRE | DEMANDA LIVRE | SAÚDE MENTAL | |
| 17 DE JANEIRO 2025 | SEX | DEMANDA LIVRE | DEMANDA LIVRE | HIPERDIA | |
| 20 DE JANEIRO 2025 | SEG | DEMANDA LIVRE | DEMANDA LIVRE | FOLGA PMM | |
| 21 DE JANEIRO 2025 | TER | DEMANDA LIVRE | PRE NATAL | PRE NATAL | |
| 22 DE JANEIRO 2025 | QUA | DEMANDA LIVRE | PUERICULTURA | PUERICULTURA | |
| 23 DE JANEIRO 2025 | QUI | DEMANDA LIVRE | SAÚDE MENTAL | SAÚDE MENTAL | |
| 24 DE JANEIRO 2025 | SEX | DEMANDA LIVRE | FOLGA PMM | HIPERDIA | |
| 27 DE JANEIRO 2025 | SEG | DEMANDA LIVRE | HIPERDIA | FOLGA PMM | |
| 28 DE JANEIRO 2025 | TER | VISITA DOMICILIAR | PRE NATAL | PRE NATAL | |
| 29 DE JANEIRO 2025 | QUA | DEMANDA LIVRE | PUERICULTURA | PUERICULTURA | |
| 30 DE JANEIRO 2025 | QUI | DEMANDA LIVRE | SAÚDE MENTAL | SAÚDE MENTAL | |
| 31 DE JANEIRO 2025 | SEX | DEMANDA LIVRE | FOLGA PMM | HIPERDIA | |



SECRETARIA MUNICIPAL DE SAÚDE DE MANDIRITUBA

ESCALA DE TRABALHO DOS PROFISSIONAIS DE SAÚDE

ESTABELECIMENTO DE SAÚDE: POSTO DE SAUDE ALFREDO CORDEIRO DA ROCHA

MÊS: JANEIRO ANO: 2025



MANDIRITUBA
PREFEITURA MUNICIPAL

EQUIPE DE ENFERMAGEM

POSTO DE SAUDE ALFREDO CORDEIRO DA ROCHA

END: EST. PRINCIPAL S/N AVENCAL

Mês: JANEIRO
Ano: 2025

| SERVIDOR | CARGO | INSELHO REGION | Horário | 1 | 2 | 3 | 4 | 5 | 6 | 7 | 8 | 9 | 10 | 11 | 12 | 13 | 14 | 15 | 16 | 17 | 18 | 19 | 20 | 21 | 22 | 23 | 24 | 25 | 26 | 27 | 28 | 29 | 30 | 31 | |
|---------------------|-----------------------|-----------------|---------------|---|---|---|---|---|---|---|---|---|----|----|----|----|----|----|----|----|----|----|----|----|----|----|----|----|----|----|----|----|----|----|---|
| | | | | Q | Q | S | S | D | S | S | D | S | T | Q | Q | S | S | D | S | T | Q | Q | S | S | D | S | T | Q | Q | S | S | D | S | T | Q |
| Maria Isorete Ribas | Tecnico de Enfermagem | COREN-PR 174836 | 8:00 às 17:00 | | | | F | F | | P | | | | F | F | | P | | | | F | F | | | | | | F | F | | | | | | |
| "A DEFINIR" | Enfermeira | COREN-PR | 8:00 às 17:00 | | | | F | F | | | | | | F | F | | | | | | F | F | | | | | | | F | F | | | | | |

P = PLANTÃO M= MANHÃ T= TARDE F=FOLGA FR=RECESSO

RESPONSÁVEL TÉCNICO: Dr. Daniel Kyubin Cho



MANDIRITUBA
PREFEITURA MUNICIPAL

EQUIPE DE MÉDICO

POSTO DE SAUDE ALFREDO CORDEIRO DA ROCHA

END: EST. PRINCIPAL S/N AVENCAL

Mês: JANEIRO
Ano: 2025

| SERVIDOR | CARGO | INSELHO REGION | Horário | 1 | 2 | 3 | 4 | 5 | 6 | 7 | 8 | 9 | 10 | 11 | 12 | 13 | 14 | 15 | 16 | 17 | 18 | 19 | 20 | 21 | 22 | 23 | 24 | 25 | 26 | 27 | 28 | 29 | 30 | 31 | | |
|---------------------------|--------|----------------|----------------|---|---|---|---|---|---|---|---|---|----|----|----|----|----|----|----|----|----|----|----|----|----|----|----|----|----|----|----|----|----|----|---|---|
| | | | | Q | Q | S | S | D | S | T | Q | Q | S | S | D | S | T | Q | Q | S | S | D | S | S | D | S | T | Q | Q | S | S | D | S | T | Q | Q |
| Manoel de Franca Oliveira | Médico | CRM: 51458 | 13:00 às 17:00 | | | | F | F | | P | | | F | F | | P | | | F | F | | | P | | | | | F | F | | | | | | | |
| | | | | Q | Q | S | S | D | S | T | Q | Q | S | S | D | S | T | Q | Q | S | S | D | S | T | Q | Q | S | S | D | S | T | Q | Q | S | S | |

P = PLANTÃO M= MANHÃ T= TARDE F=FOLGA FR=RECESSO

RESPONSÁVEL TÉCNICO: Dr. Daniel Kyubin Cho



AGENDA DE ATENDIMENTO MÉDICO
POSTO DE SAUDE ALFREDO CORDEIRO DA ROCHA

END: EST. PRINCIPAL S/N AVENCAL

Mês: JANEIRO
Ano: 2025

| JANEIRO | DR. MANOEL | |
|-----------------|------------|---------|
| | MANHÃ | TARDE |
| 01 JANEIRO 2025 | QUA | |
| 2 JANEIRO 2025 | QUI | |
| 3 JANEIRO 2025 | SEX | |
| 6 JANEIRO 2025 | SEG | |
| 7 JANEIRO 2025 | TER | DEMANDA |
| 8 JANEIRO 2025 | QUA | |
| 9 JANEIRO 2025 | QUI | |
| 10 JANEIRO 2025 | SEX | |
| 13 JANEIRO 2025 | SEG | |
| 14 JANEIRO 2025 | TER | DEMANDA |
| 15 JANEIRO 2025 | QUA | |
| 16 JANEIRO 2025 | QUI | |
| 17 JANEIRO 2025 | SEX | |
| 20 JANEIRO 2025 | SEG | |
| 21 JANEIRO 2025 | TER | DEMANDA |
| 22 JANEIRO 2025 | QUA | |
| 23 JANEIRO 2025 | QUI | |
| 24 JANEIRO 2025 | SEX | |
| 27 JANEIRO 2025 | SEG | |
| 28 JANEIRO 2025 | TER | DEMANDA |
| 29 JANEIRO 2025 | QUA | |
| 30 JANEIRO 2025 | QUI | |
| 31 JANEIRO 2025 | SEX | |



SECRETARIA MUNICIPAL DE SAÚDE DE MANDIRITUBA

ESCALA DE TRABALHO DOS PROFISSIONAIS DE SAÚDE

ESTABELECIMENTO DE SAÚDE: POSTO DE SAUDE ALFREDO RIEKE SOBRINHO

MÊS: JANEIRO ANO: 2025



MANDIRITUBA
PREFEITURA MUNICIPAL

POSTO DE SAUDE ALFREDO RIEKE SOBRINHO

Mês: JANEIRO
Ano: 2025

END: EST. PRINCIPAL S/N TRONCO

| SERVIDOR | CARGO | SELHO REGIO | Horário | 1 | 2 | 3 | 4 | 5 | 6 | 7 | 8 | 9 | 10 | 11 | 12 | 13 | 14 | 15 | 16 | 17 | 18 | 19 | 20 | 21 | 22 | 23 | 24 | 25 | 26 | 27 | 28 | 29 | 30 | 31 | | | | | | | | | |
|---------------------------|-----------------------------|-----------------|----------------|------------------|---|---|---|---|---|---|---|---|----|----|----|----|----|----|----|----|----|----|----|----|----|----|----|----|----|----|----|----|----|----|---|---|---|---|---|---|---|---|---|
| | | | | Q | Q | S | S | D | S | Q | Q | T | S | S | S | S | D | S | T | Q | Q | S | S | S | D | S | T | Q | Q | S | S | D | S | T | Q | Q | S | | | | | | |
| " A DEFINIR" | Enfermeira | COREN-PR | 8:00 às 17:00 | | | | | | | | | | | | | | | | | | | | | | | | | | | | | | | | | | | | | | | | |
| Maria Isorete Ribas | Tecnico de Enfermagem | COREN-PR 174836 | 8:00 às 17:00 | P | | | | | | | P | | | | | | | | P | | | | | | | | | | | | | | | | | | | | | | | | |
| Leocádia Picussa | Agente Comunitária de Saúde | Area Tronco | 8:00 às 17:00 | FR | P | P | | | | | | | | | | | | | | | | | | | | | | | | | | | | | | | | | | | | | |
| Manoel de Franca Oliveira | Médico | CRM: 51458 | 13:00 às 17:00 | | | | | | | | | | | | | | | | | P | | | | | | | | | | | | | | | | | | | | | | | |
| | | | | FÉRIAS (30 DIAS) | | | | | | | | | | | | | | | | | | | | | | | | | | | | | | | | | | | | | | | |
| | | | | 1 | 2 | 3 | 4 | 5 | 6 | 7 | 8 | 9 | 10 | 11 | 12 | 13 | 14 | 15 | 16 | 17 | 18 | 19 | 20 | 21 | 22 | 23 | 24 | 25 | 26 | 27 | 28 | 29 | 30 | 31 | | | | | | | | | |
| | | | | Q | Q | S | S | D | S | T | Q | Q | S | S | S | D | S | T | Q | Q | S | S | S | D | S | T | Q | Q | S | S | D | S | T | Q | Q | S | S | D | S | T | Q | Q | S |

P = PLANTÃO M= MANHÃ T= TARDE F=FOLGA FR=RECESSO

RESPONSÁVEL TÉCNICO: Enfª Denise Ribeiro de Lima / Dr. Daniel Kyubin Cho



MANDIRITUBA
PREFEITURA MUNICIPAL

EQUIPE DE ENFERMAGEM

POSTO DE SAUDE ALFREDO RIEKE SOBRINHO

END: EST. PRINCIPAL S/N TRONCO

Mês: JANEIRO
Ano: 2025

| SERVIDOR | CARGO | INSELHO REGION | Horário | 1 | 2 | 3 | 4 | 5 | 6 | 7 | 8 | 9 | 10 | 11 | 12 | 13 | 14 | 15 | 16 | 17 | 18 | 19 | 20 | 21 | 22 | 23 | 24 | 25 | 26 | 27 | 28 | 29 | 30 | 31 | | |
|---------------------|-----------------------|-----------------|---------------|---|---|---|---|---|---|---|---|---|----|----|----|----|----|----|----|----|----|----|----|----|----|----|----|----|----|----|----|----|----|----|---|---|
| | | | | Q | Q | S | S | D | S | S | Q | Q | S | T | S | D | S | S | Q | Q | S | S | D | S | D | S | T | Q | Q | S | S | D | S | T | Q | Q |
| "A DEFINIR" | Enfermeira | COREN-PR | 8:00 às 17:00 | | | | F | F | | | | | | F | F | | | | | | F | F | | | | | | F | F | | | | | | | |
| Maria Isorete Ribas | Tecnico de Enfermagem | COREN-PR 174836 | 8:00 às 17:00 | P | | | F | F | | | P | | | | F | F | | | P | | F | F | | | | | P | | F | F | | | | | P | |
| | | | | 1 | 2 | 3 | 4 | 5 | 6 | 7 | 8 | 9 | 10 | 11 | 12 | 13 | 14 | 15 | 16 | 17 | 18 | 19 | 20 | 21 | 22 | 23 | 24 | 25 | 26 | 27 | 28 | 29 | 30 | 31 | | |
| | | | | D | S | T | Q | Q | S | S | D | S | T | Q | Q | S | S | D | S | T | Q | Q | S | D | S | T | Q | Q | S | S | D | S | T | Q | Q | S |

P = PLANTÃO M= MANHÃ T= TARDE F=FOLGA FR=RECESSO

RESPONSÁVEL TÉCNICO: Dr. Daniel Kyubin Cho



MANDIRITUBA
PREFEITURA MUNICIPAL

EQUIPE DE MÉDICO

POSTO DE SAUDE ALFREDO RIEKE SOBRINHO

END: EST. PRINCIPAL S/N TRONCO

Mês: JANEIRO
Ano: 2025

| SERVIDOR | CARGO | INSELHO REGION | Horário | 1 | 2 | 3 | 4 | 5 | 6 | 7 | 8 | 9 | 10 | 11 | 12 | 13 | 14 | 15 | 16 | 17 | 18 | 19 | 20 | 21 | 22 | 23 | 24 | 25 | 26 | 27 | 28 | 29 | 30 | 31 |
|---------------------------|--------|----------------|----------------|---|---|---|---|---|---|---|---|---|----|----|----|----|----|----|----|----|----|----|----|----|----|----|----|----|----|----|----|----|----|----|
| Manoel de Franca Oliveira | Médico | CRM: 51458 | 13:00 às 17:00 | Q | Q | S | S | D | S | T | Q | Q | S | S | D | S | T | Q | Q | S | S | D | S | T | Q | Q | S | S | D | S | T | Q | Q | S |
| | | | | P | | F | F | | F | F | | P | | | | | | P | | P | | F | F | | | P | | F | F | | | | P | |
| | | | | Q | Q | S | S | D | S | T | Q | Q | S | S | D | S | T | Q | Q | S | S | D | S | T | Q | Q | S | S | D | S | T | Q | Q | S |

P = PLANTÃO M= MANHÃ T= TARDE F=FOLGA FR=RECESSO

RESPONSÁVEL TÉCNICO: Dr. Daniel Kyubin Cho



MANDIRITUBA
PREFEITURA MUNICIPAL

AGENDA DE ATENDIMENTO MÉDICO

POSTO DE SAUDE ALFREDO RIEKE SOBRINHO

END: EST. PRINCIPAL S/N TRONCO

Mês: **JANEIRO**
Ano: **2025**

| JANEIRO | | DR. MANOEL | |
|-----------------|-----|------------|---------|
| | | MANHÃ | TARDE |
| 01 JANEIRO 2025 | QUA | | |
| 2 JANEIRO 2025 | QUI | DEMANDA | DEMANDA |
| 3 JANEIRO 2025 | SEX | | |
| 6 JANEIRO 2025 | SEG | | |
| 7 JANEIRO 2025 | TER | | |
| 8 JANEIRO 2025 | QUA | | |
| 9 JANEIRO 2025 | QUI | DEMANDA | DEMANDA |
| 10 JANEIRO 2025 | SEX | | |
| 13 JANEIRO 2025 | SEG | | |
| 14 JANEIRO 2025 | TER | | |
| 15 JANEIRO 2025 | QUA | | |
| 16 JANEIRO 2025 | QUI | DEMANDA | DEMANDA |
| 17 JANEIRO 2025 | SEX | | |
| 20 JANEIRO 2025 | SEG | | |
| 21 JANEIRO 2025 | TER | | |
| 22 JANEIRO 2025 | QUA | | |
| 23 JANEIRO 2025 | QUI | DEMANDA | DEMANDA |
| 24 JANEIRO 2025 | SEX | | |
| 27 JANEIRO 2025 | SEG | | |
| 28 JANEIRO 2025 | TER | | |
| 29 JANEIRO 2025 | QUA | | |
| 30 JANEIRO 2025 | QUI | DEMANDA | DEMANDA |
| 31 JANEIRO 2025 | SEX | | |



ESCALA UNIDADE DE SAÚDE FRANCISCO LINEU BARBOSA

| Mês: JANEIRO 2025 | | 1 | 2 | 3 | 4 | 5 | 6 | 7 | 8 | 9 | 10 | 11 | 12 | 13 | 14 | 15 | 16 | 17 | 18 | 19 | 20 | 21 | 22 | 23 | 24 | 25 | 26 | 27 | 28 | 29 | 30 | 31 | |
|-------------------|-------------------------------|----|---|---|---|---|---|---|---|---|----|----|----|----|----|----|----|----|----|----|----|----|----|----|----|----|----|----|----|----|----|----|---|
| HORÁRIO | NOME | Q | Q | S | S | D | S | T | Q | Q | S | D | S | T | Q | Q | S | D | S | T | Q | Q | S | T | Q | Q | S | D | S | T | Q | Q | S |
| | CARGO | FF | D | F | F | D | F | D | D | D | F | F | D | F | D | D | D | D | F | F | D | D | D | D | D | F | F | D | D | D | D | D | |
| 08:00 às 17:00 | AMANDA MILENA GUMARÃES | FF | D | D | F | F | D | D | D | D | F | F | D | F | D | D | D | D | F | F | D | D | D | D | D | F | F | D | D | D | D | D | |
| 08:00 às 17:00 | CRISTINA PEREIRA | FF | D | D | F | F | D | D | D | D | F | F | D | F | D | D | D | D | F | F | D | D | D | D | D | F | F | D | D | D | D | D | |
| 08:00 às 17:00 | DANIELE APª DOS S. DE MOURA | FF | D | D | F | F | D | D | D | D | F | F | D | F | D | D | D | D | F | F | D | D | D | D | D | F | F | D | D | D | D | D | |
| 08:00 às 17:00 | DEBORÁ C. DOS S. B. SILVA | FF | D | D | F | F | D | D | D | D | F | F | D | F | D | D | D | D | F | F | D | D | D | D | D | F | F | D | D | D | D | D | |
| 08:00 às 17:00 | DENISETE GOMES DE LIMA | FF | D | D | F | F | D | D | D | D | F | F | D | F | D | D | D | D | F | F | D | D | D | D | D | F | F | D | D | D | D | D | |
| 08:00 às 17:00 | ELOISE MORE | FF | D | D | F | F | D | D | D | D | F | F | D | F | D | D | D | D | F | F | D | D | D | D | D | F | F | D | D | D | D | D | |
| 08:00 às 17:00 | ERIKA MORE | FF | D | D | F | F | D | D | D | D | F | F | D | F | D | D | D | D | F | F | D | D | D | D | D | F | F | D | D | D | D | D | |
| 08:00 às 17:00 | EVA TERESINHA GONÇALVES | FF | D | D | F | F | D | D | D | D | F | F | D | F | D | D | D | D | F | F | D | D | D | D | D | F | F | D | D | D | D | D | |
| 08:00 às 17:00 | ISLAINE JUCINEIA CARVALHO | FF | D | D | F | F | D | D | D | D | F | F | D | F | D | D | D | D | F | F | D | D | D | D | D | F | F | D | D | D | D | D | |
| 08:00 às 17:00 | JONAS ANDRADE DA SILVA | FF | D | D | F | F | D | D | D | D | F | F | D | F | D | D | D | D | F | F | D | D | D | D | D | F | F | D | D | D | D | D | |
| 22:00 às 07:00 | JUVENAL DE JESUS PINHEIRO | FF | D | D | F | F | D | D | D | D | F | F | D | F | D | D | D | D | F | F | D | D | D | D | D | F | F | D | D | D | D | D | |
| 08:00 às 17:00 | JOSIELI RAMOS | FF | D | D | F | F | D | D | D | D | F | F | D | F | D | D | D | D | F | F | D | D | D | D | D | F | F | D | D | D | D | D | |
| 08:00 às 17:00 | KARIN CRISTINA BARBOZA | FF | D | D | F | F | D | D | D | D | F | F | D | F | D | D | D | D | F | F | D | D | D | D | D | F | F | D | D | D | D | D | |
| 08:00 às 17:00 | LUIZ EDUARDO YOUNIS | FF | D | D | F | F | D | D | D | D | F | F | D | F | D | D | D | D | F | F | D | D | D | D | D | F | F | D | D | D | D | D | |
| 08:00 às 17:00 | MARIA ELENIR DA ROCHA | FF | D | D | F | F | D | D | D | D | F | F | D | F | D | D | D | D | F | F | D | D | D | D | D | F | F | D | D | D | D | D | |
| 08:00 às 17:00 | MEIRE LURDES SILVA MELO | FF | D | D | F | F | D | D | D | D | F | F | D | F | D | D | D | D | F | F | D | D | D | D | D | F | F | D | D | D | D | D | D |
| 08:00 às 17:00 | ROSILETROMANOSKI DUBIELA | FF | D | D | F | F | D | D | D | D | F | F | D | F | D | D | D | D | F | F | D | D | D | D | D | F | F | D | D | D | D | D | D |
| 08:00 às 17:00 | SILVANA APHANSZKA | FF | D | D | F | F | D | D | D | D | F | F | D | F | D | D | D | D | F | F | D | D | D | D | D | F | F | D | D | D | D | D | D |
| 08:00 às 17:00 | VIVIANE CONCEIÇÃO DE OLIVEIRA | FF | D | D | F | F | D | D | D | D | F | F | D | F | D | D | D | D | F | F | D | D | D | D | D | F | F | D | D | D | D | D | D |
| 08:00 às 12:00 | WALTER SHINDY HIAGARA | | | | | | | | | | | | | | | | | | | | | | | | | | | | | | | | |

Atualizada em 03/12/24

Obs: Escala sujeita a alterações devido não ter a confirmação de férias de todos os colaboradores .

| | |
|--------------|------------------------|
| LEGENDA | D (DIURNO) N (NOTURNO) |
| T (TRABALHO) | SF (SALDO DE FÉRIAS) |



SECRETARIA MUNICIPAL DE SAÚDE DE MANDIRITUBA

**ESCALA DE TRABALHO DOS PROFISSIONAIS DE
SAÚDE**

ESTABELECIMENTO DE SAÚDE: UNIDADE DOUTOR JOSÉ TOMANA YOVERA

MÊS: JANEIRO ANO: 2025



**AGENDA DE ATENDIMENTO MÉDICO
UNIDADE DE JOSÉ TIMANA YOVERA**

END: JOÃO BARBOSA MENDES, Nº 387-CENTRO

Mês: JANEIRO
Ano: 2025

AGENDA DE ATENDIMENTO MÉDICO - UBS DR JOSE TIMANA YOVERA

| | SEGUNDA FEIRA | TERÇA-FEIRA | QUARTA-FEIRA | QUINTA-FEIRA | SEXTA-FEIRA |
|------------|---------------|-------------|-----------------------------------|-----------------|-----------------------------|
| DRA. KEILA | MANHÃ | DEMANDA | DEMANDA | DEMANDA | DEMANDA |
| | TARDE | DEMANDA | PUERICULTURA VISITA DOMICILIAR | SAÚDE MENTAL | HIPERTENSOS E DIABÉTICOS |
| DRA. SARA | MANHÃ | DEMANDA | FOLGA | DEMANDA | DEMANDA |
| | TARDE | DEMANDA | PUERICULTURA VISITA DOMICILIAR | SAÚDE MENTAL | HIPERTENSOS E DIABÉTICOS |
| DR. ALEX | MANHÃ | DEMANDA | DEMANDA | DEMANDA | DEMANDA |
| | TARDE | DEMANDA | PUERICULTURA VISITA DOMICILIAR | SAÚDE MENTAL | HIPERTENSOS E DIABÉTICOS |

TRANSPORTE SANITÁRIO

| DATA | HORARIO | PCT | Motorista | carro |
|------------|---------|----------------------------------|-----------|-------------------------|
| 29/12/2024 | 03:00 | JOCELI-HILARIO VALDEVINO | CAIO | SEX0B42 HEMODIALISE |
| 29/12/2024 | 05:00 | RODRIGO | ADRIANO | RHJ8A38 HEMODIALISE |
| 29/12/2024 | 09:15 | PATRICIA -VANDA | ANTONIO | SEX0B43 HEMODIALISE |
| 30/12/2024 | 08:00 | JOSIANE - | ADRIANO | RHJ8A38 HEMODIALISE |
| 30/12/2024 | 07:30 | ALICE- Maria Terezinha | CAIO | SEX0B42 QUIMIO |
| 31/12/2024 | 02:30 | JOCELI-HILARIO VALDEVINO-RODRIGO | JOSE | BES3I52 HEMODIALISE |
| 31/12/2024 | 09:00 | PATRICIA -VANDA | ANTONIO | SEX0B43 HEMODIALISE |
| 31/12/2024 | 08:00 | Maria Terezinha/ Josiane | CAIO | SEX0B42 RADIO |
| 02/01/2025 | 10:00 | Josiane / Maria Terezinha | CAIO | SEX0B42 RADIO |
| 03/01/2025 | 05:00 | CENTRO CTBA/CAMPO LARGO | ADAO | BEV5E01 DEMANDDA NORMAL |
| 03/01/2024 | 05:00 | JOCELI-HILARIO VALDEVINO-RODRIGO | JOSE | BES3I52 HEMODIALISE |
| 03/01/2025 | 10:00 | Maria Terezinha | ANTONIO | SEX0B43 RADIO |
| 03/01/2024 | 11:00 | PATRICIA -VANDA JOSIANE | CAIO | SEX0B42 HEMODIALISE |

| | | | |
|---------|---------|---------------------------|--|
| 29 A 03 | ADRIANO | CAIO-ANTONIO-JOSE-ADRIANO | |
|---------|---------|---------------------------|--|



MANDIRITUBA
PREFEITURA MUNICIPAL

SECRETARIA MUNICIPAL DE SAÚDE DE MANDIRITUBA

ESCALA DE TRABALHO DOS PROFISSIONAIS DE SAÚDE

ESTABELECIMENTO DE SAÚDE: POLICLINICA MUNICIPAL DE MANDIRITUBA

MÊS: JANEIRO ANO: 2025



**POLICLINICA MUNICIPAL DE
MANDIRITUBA**

Mês: JANEIRO
Ano: 2025

END: joao barbosa 443, centro

| SERVIDOR | CARGO | CONSELHO REGIONAL | HORÁRIO | 1 | 2 | 3 | 4 | 5 | 6 | 7 | 8 | 9 | 10 | 11 | 12 | 13 | 14 | 15 | 16 | 17 | 18 | 19 | 20 | 21 | 22 | 23 | 24 | 25 | 26 | 27 | 28 | 29 | 30 | 31 | | | | | |
|--|---------------------------------|----------------------|----------------------------|---|---|---|---|---|---|---|---|---|----|----|----|----|----|----|----|----|----|----|----|----|----|----|----|----|----|----|----|----|----|----|---|---|---|---|---|
| | | | | Q | Q | S | S | D | S | T | Q | Q | S | S | A | S | T | A | M | E | N | T | O | S | S | D | S | T | Q | Q | S | S | D | S | T | Q | Q | S | |
| ADRIANE FARIAS | AUX.SERVIÇOS GERAIS | | 8h as 12h- 13h as 17h | | | | | | A | F | A | S | T | A | M | E | N | T | O | | | | | | | | | | | | | | | | | | | | |
| DANIEL KUBIN CHO | ORTOPEDISTA | CRM PR | 8H AS 12H - 13H AS 17H | P | | | | | | | P | P | | | | | | | P | P | | | | | | | | | | | | | | | | P | P | | |
| EVELYN PONETSKI | NUTRICIONISTA | Cm8/9289 | 07H AS 12H | | | | | | F | E | R | I | A | S | | | | | | | | | | | | | | | | | | | | | | | | | |
| FABIO DE FIORI | MEDICO | CRM PR 19.741 | 08 HAS 12H | | | | | | F | E | R | I | A | S | | | | | | | | | | | | | | M | M | M | M | M | M | M | M | M | | | |
| FRANCILENE CESAR | FONOAUDIOLOGISTA | Crfa3- 5433-1 | 07H AS 12H- 13H AS 18H | P | P | | | | P | P | P | | | | | | | | | P | P | | | | | | | | | | | | | | | P | P | | |
| LUIZ HENRIQUE MIGUEL DA COSTA | PEDIATRA | CRM PR 12.311 | 8H AS 12H - 13H AS 17H | | | | | | L | I | C | E | N | Ç | A | | | | | | | | | | | | | | | | | | | | | | | | |
| PRICILA DE JESUS MACHADO | RECEPCIONISTA | | 8h as 12h- 13h as 17h | P | P | | | | P | P | P | P | | | | | | | | P | P | | | | | | | | | | | | | | | P | P | | |
| PRISCILA DE OLIVEIRA | TÉC. DE ENFERMAGEM/coorde nacao | COREN PR 1085.423 | 8h às 12h - 13h às 17h | | | | | | F | E | R | I | A | S | | | | | | | | | | | | | | | | | | | | | | | P | P | |
| RAFAEL CAMARGO | PSICOLOGO | Crp pr 13788 | 07H AS 12H- 13H AS 18H | | | | | | F | E | R | I | A | S | | | | | | | | | | | | | | | | | | | | | | | | P | P |
| REGINA HELENA LEITE | FONOAUDIOLOGISTA | Crfa pr6279 | 08H AS 12H - 13H AS 19H | | | | | | F | E | R | I | A | S | | | | | | | | | | | | | | | | | | | | | | | | | |
| WALTER SHINDY HIRAGA | MEDICO | CRM PR | 8H AS 12H | | | | | M | | | | | | | | | | | | | | | | | | | | | | | | | | | | | M | | |
| Debora juliato | fisioterapeuta | Crefito 9157f | 7H AS 12H- 13H AS 18H | | | | | | | | | | | | | | | | | | | | | | | | | | | | | | | | | | | | |
| Daniely celuziak | fisioterapeuta | Crefito 249830f | 7H AS 12H- 13H AS 18H | | | | | | | | | | | | | | | | | | | | | | | | | | | | | | | | | | | | |
| Ana Paula chemin | fisioterapeuta | Crefito 29724f | 7H AS 12H- 13H AS 18H | | | | | | F | E | R | I | A | S | | | | | | | | | | | | | | | | | | | | | | | | | |
| QUELI DO ROCIO | AUX LIMPEZA | | 7HAS 12H13HAS 16H | | | | | | | | | | | | | | | | | | | | | | | | | | | | | | | | | | | | |
| Legenda: P (plantão) M (Manhã) T (Tarde) FR (feriado;recesso) F(folga) | | | | 1 | 2 | 3 | 4 | 5 | 6 | 7 | 8 | 9 | 10 | 11 | 12 | 13 | 14 | 15 | 16 | 17 | 18 | 19 | 20 | 21 | 22 | 23 | 24 | 25 | 26 | 27 | 28 | 29 | 30 | 31 | | | | | |

| SEGUNDA-FEIRA | TERÇA-FEIRA | QUARTA-FEIRA | QUINTA-FEIRA | SEXTA-FEIRA |
|---|---|---|--|--|
| PEDIATRIA | PEDIATRIA | PEDIATRIA | PEDIATRIA | |
| GINECOLOGIA Walter: 8h às 12h | ** | ** | *** | ** |
| ** | ** | ORTOPEDIA Daniel: 07h às 12h - 13h às 17h | ORTOPEDIA Daniel: 07h às 12h - 13h às 17h | ** |
| NUTRIÇÃO Evelyn: 07h às 13h | NUTRIÇÃO Evelyn: 07h às 13h | NUTRIÇÃO Evelyn: 07h às 12h - 13h às 17h | ** | ** |
| FISIOTERAPIA | FISIOTERAPIA Débora: 07h às 12h - 13h às 18h Daniele: 07h às 12h - 13h às 18h | FISIOTERAPIA Ana Paula: 07h às 12h - 13h às 18h Débora: 07h às 12h - 13h às 18h Daniele: 07h às 12h - 13h às 18h | FISIOTERAPIA Ana Paula: 07h às 12h - 13h às 18h Débora: 07h às 12h - 13h às 18h | FISIOTERAPIA Ana Paula: 07h às 12h - 13h às 18h |
| ** | ECOGRAFIA Fabio de Fiori: 08h às 12h | ECOGRAFIA Fabio de Fiori: 08h às 12h | ECOGRAFIA Fabio de Fiori: 08h às 12h | ECOGRAFIA Fabio de Fiori: 08h às 12h |
| PSICOLOGIA Rafael: 07h às 12h - 13h às 18h | ** | PSICOLOGIA Rafael: 07h às 12h - 13h às 18h | PSICOLOGIA Rafael: 07h às 12h - 13h às 18h | ** |
| FONOAUDIOLOGIA Regina: 08h às 12h - 13h às 19h | FONOAUDIOLOGIA Francilene: 07h às 12h - 13h às 18h | FONOAUDIOLOGIA Francilene: 07h às 12h - 13h às 18h | FONOAUDIOLOGIA Francilene: 07h às 12h - 13h às 18h Regina: 08h às 12h - 13h às 19h | FONOAUDIOLOGIA Regina: 08h às 12h - 13h às 19h |



SECRETARIA MUNICIPAL DE SAÚDE DE MANDIRITUBA

ESCALA DE TRABALHO DOS PROFISSIONAIS DE SAÚDE

ESTABELECIMENTO DE SAÚDE: POSTO DE SAUDE FRANCISCO BARBOSA

MÊS: JANEIRO ANO:2025



MANDIRITUBA
PREFEITURA MUNICIPAL

EQUIPE DE MÉDICO

POSTO DE SAUDE FRANCISCO BARBOSA

END: EST.PRINCIPALS/N CAMPESTRE

Mês: JANEIRO
Ano: 2025

| SERVIDOR | CARGO | NSELHO REGION | Horário | 1 | 2 | 3 | 4 | 5 | 6 | 7 | 8 | 9 | 10 | 11 | 12 | 13 | 14 | 15 | 16 | 17 | 18 | 19 | 20 | 21 | 22 | 23 | 24 | 25 | 26 | 27 | 28 | 29 | 30 | 31 |
|----------------------------|--------|---------------|----------------|---|---|---|---|---|---|---|---|---|----|----|----|----|----|----|----|----|----|----|----|----|----|----|----|----|----|----|----|----|----|----|
| Ma noel de Franca Oliveira | Médico | CRM 51458 | 08:00 às 17:00 | Q | Q | S | S | D | S | T | Q | Q | S | S | D | S | T | Q | Q | S | S | D | S | T | Q | Q | S | S | D | S | T | Q | Q | S |
| | | | | F | | | F | F | | | P | | | F | F | | | P | | | F | F | | | | | | F | F | | | P | | |
| | | | | Q | Q | S | S | D | S | T | Q | Q | S | S | D | S | T | Q | Q | S | S | D | S | T | Q | Q | S | S | D | S | T | Q | Q | S |

P= PLANTÃO M= MANHÃ T= TARDE F=FOLGA FR=RECESSO

RESPONSÁVEL TÉCNICO: Dr. Daniel Kyubin Cho

AGENDA DE ATENDIMENTO MÉDICO
POSTO DE SAUDE FRANCISCO BARBOSA
END: EST.PRINCIPAL S/N CAMPESTRE

Mês: JANEIRO
Ano: 2025

| JANEIRO | DR MANOEL | | |
|---------|-----------|--------------|------------|
| | MANHÃ | TARDE | ANO NOVO |
| 01/jan | QUARTA | ANO NOVO | |
| 02/jan | QUINTA | | |
| 03/jan | SEXTA | AREIA BRANCA | FOLGA |
| 06/jan | SEGUNDA | | |
| 07/jan | TERCA | | |
| 08/jan | QUARTA | MINI POSTO | MINI POSTO |
| 09/jan | QUINTA | | |
| 10/jan | SEXTA | AREIA BRANCA | FOLGA |
| 13/jan | SEGUNDA | | |
| 14/jan | TERCA | | |
| 15/jan | QUARTA | MINI POSTO | MINI POSTO |
| 16/jan | QUINTA | | |
| 17/jan | SEXTA | AREIA BRANCA | FOLGA |
| 20/jan | SEGUNDA | | |
| 21/jan | TERCA | | |
| 22/jan | QUARTA | MINI POSTO | MINI POSTO |
| 23/jan | QUINTA | | |
| 24/jan | SEXTA | AREIA BRANCA | FOLGA |
| 27/jan | SEGUNDA | | |
| 28/jan | TERCA | | |
| 29/jan | QUARTA | MINI POSTO | MINI POSTO |
| 30/jan | QUINTA | | |
| 31/jan | SEXTA | AREIA BRANCA | FOLGA |



SECRETARIA MUNICIPAL DE SAÚDE DE MANDIRITUBA

ESCALA DE TRABALHO DOS PROFISSIONAIS DE SAÚDE

ESTABELECIMENTO DE SAÚDE: POSTO DE SAUDE QUATRO PINHEIROS

MÊS: JANEIRO ANO:2025



POSTO DE SAUDE QUATRO PINHEIROS
END: EDUARDO LEAL DA CRUZ, 450 QUATRO PINHEIROS

Mês: **JANEIRO**
 Ano: **2025**

| SERVIDOR | PROFISSIONAL A DEFINIR | CARGO | NSELHO REGION | Horário | 1 | 2 | 3 | 4 | 5 | 6 | 7 | 8 | 9 | 10 | 11 | 12 | 13 | 14 | 15 | 16 | 17 | 18 | 19 | 20 | 21 | 22 | 23 | 24 | 25 | 26 | 27 | 28 | 29 | 30 | 31 | | |
|---------------------------|-----------------------------|------------|-----------------------|----------------|---|---|---|---|---|---|---|---|---|----|----|----|----|----|----|----|----|----|----|----|----|----|----|----|----|----|----|----|----|----|----|---|---|
| | | | | | Q | Q | S | S | D | S | T | Q | Q | S | D | S | S | S | D | S | T | Q | Q | S | S | D | S | T | Q | Q | S | S | D | S | T | Q | Q |
| Maria Isorete Ribas | Tec. de Enfermagem | ENFERMEIRO | COREN-PR 174896 | 8:00 às 17:00 | P | | | | | P | | | | | | | P | | | | | | P | | | | | | | | | | | | | | |
| Sandra bora | Agente Comunitária de Saúde | ENFERMEIRO | AREA QUATRO PINHEIROS | 8:00 às 17:00 | P | | | | | | | | | | | | | | | | | | | | | | | | | | | | | | | | |
| Manoel de Franca Oliveira | Médico | ENFERMEIRO | CRM 51458 | 08:00 às 17:00 | P | | | | | | | | | | | | | | | | | | | | | | | | | | | | | | | | |
| | | | | | 1 | 2 | 3 | 4 | 5 | 6 | 7 | 8 | 9 | 10 | 11 | 12 | 13 | 14 | 15 | 16 | 17 | 18 | 19 | 20 | 21 | 22 | 23 | 24 | 25 | 26 | 27 | 28 | 29 | 30 | 31 | | |
| | | | | | Q | Q | S | S | D | S | T | Q | Q | S | S | D | S | T | Q | Q | S | S | D | S | T | Q | Q | S | S | D | S | T | Q | Q | S | | |

P = PLANTÃO M= MANHÃ T= TARDE F=FOLGA FR=RECESSO

RESPONSÁVEL TÉCNICO: Enfª Agueda kochinski Lopes

Dr. Daniel Kyubin Cho



EQUIPE DE ENFERMAGEM
POSTO DE SAUDE QUATRO PINHEIROS
END: EDUARDO LEAL DA CRUZ, 450 QUATRO PINHEIROS

Mês: **JANEIRO**
 Ano: **2025**

| SERVIDOR | PROFISSIONAL A DEFINIR | CARGO | NSELHO REGION | Horário | 1 | 2 | 3 | 4 | 5 | 6 | 7 | 8 | 9 | 10 | 11 | 12 | 13 | 14 | 15 | 16 | 17 | 18 | 19 | 20 | 21 | 22 | 23 | 24 | 25 | 26 | 27 | 28 | 29 | 30 | 31 | | |
|---------------------|------------------------|------------|-----------------|---------------|---|---|---|---|---|---|---|---|---|----|----|----|----|----|----|----|----|----|----|----|----|----|----|----|----|----|----|----|----|----|----|---|---|
| | | | | | Q | Q | S | S | D | S | T | Q | Q | S | D | S | S | S | D | S | T | Q | Q | S | S | D | S | T | Q | Q | S | S | D | S | T | Q | Q |
| Maria Isorete Ribas | Tec. de Enfermagem | ENFERMEIRO | COREN-PR 174896 | 8:00 às 17:00 | F | | | | | | | | | | | | | | | | | | | | | | | | | | | | | | | | |
| | | | | | F | | | | | | | | | | | | | | | | | | | | | | | | | | | | | | | | |
| | | | | | 1 | 2 | 3 | 4 | 5 | 6 | 7 | 8 | 9 | 10 | 11 | 12 | 13 | 14 | 15 | 16 | 17 | 18 | 19 | 20 | 21 | 22 | 23 | 24 | 25 | 26 | 27 | 28 | 29 | 30 | 31 | | |
| | | | | | Q | Q | S | S | D | S | T | Q | Q | S | S | D | S | T | Q | Q | S | S | D | S | T | Q | Q | S | S | D | S | T | Q | Q | S | | |

P = PLANTÃO M= MANHÃ T= TARDE F=FOLGA FR=RECESSO

RESPONSÁVEL TÉCNICO: Enfª AGUEDA KOCHINSKI LOPES



EQUIPE DE MÉDICO

Mês: JANEIRO
Ano: 2025

POSTO DE SAUDE QUATRO PINHEIROS

END: EDUARDO LEAL DA CRUZ, 450 QUATRO PINHEIROS

| SERVIDOR | CARGO | NSELHO REGION | Horário |
|---------------------------|--------|---------------|----------------|
| Manoel de Franca Oliveira | Médico | CRM 51458 | 08:00 às 17:00 |

P = PLANTÃO M= MANHÃ T= TARDE F= FOLGA FR= RECESSO

| | 1 | 2 | 3 | 4 | 5 | 6 | 7 | 8 | 9 | 10 | 11 | 12 | 13 | 14 | 15 | 16 | 17 | 18 | 19 | 20 | 21 | 22 | 23 | 24 | 25 | 26 | 27 | 28 | 29 | 30 | 31 |
|---|---|---|---|---|---|---|---|---|----|----|----|----|----|----|----|----|----|----|----|----|----|----|----|----|----|----|----|----|----|----|----|
| Q | Q | Q | S | S | D | S | T | Q | Q | S | S | D | S | T | Q | Q | S | S | D | S | T | Q | Q | S | S | D | S | T | Q | Q | S |
| F | | | F | F | P | | | | | | F | F | P | | | | | F | F | P | | | | | F | F | P | | | | |
| 1 | 2 | 3 | 4 | 5 | 6 | 7 | 8 | 9 | 10 | 11 | 12 | 13 | 14 | 15 | 16 | 17 | 18 | 19 | 20 | 21 | 22 | 23 | 24 | 25 | 26 | 27 | 28 | 29 | 30 | 31 | |
| Q | Q | Q | S | S | D | S | T | Q | Q | S | S | D | S | T | Q | Q | S | S | D | S | T | Q | Q | S | S | D | S | T | Q | Q | S |

RESPONSÁVEL TÉCNICO: Dr. Daniel Kyubin Cho



AGENDA DE ATENDIMENTO MÉDICO

POSTO DE SAUDE QUATRO PINHEIROS

END: EDUARDO LEAL DA CRUZ, 450 QUATRO PINHEIROS

Mês: JANEIRO
Ano: 2025

| JANEIRO | DR MANOEL | |
|---------|-----------|--------------------|
| | MANHÃ | TARDE |
| 01/jan | QUARTA | ANO NOVO |
| 02/jan | QUINTA | |
| 03/jan | SEXTA | AREIA BRANCA FOLGA |
| 06/jan | SEGUNDA | MINI POSTO |
| 07/jan | TERÇA | |
| 08/jan | QUARTA | |
| 09/jan | QUINTA | |
| 10/jan | SEXTA | AREIA BRANCA FOLGA |
| 13/jan | SEGUNDA | MINI POSTO |
| 14/jan | TERÇA | |
| 15/jan | QUARTA | |
| 16/jan | QUINTA | |
| 17/jan | SEXTA | AREIA BRANCA FOLGA |
| 20/jan | SEGUNDA | MINI POSTO |
| 21/jan | TERÇA | |
| 22/jan | QUARTA | |
| 23/jan | QUINTA | |
| 24/jan | SEXTA | AREIA BRANCA FOLGA |
| 27/jan | SEGUNDA | MINI POSTO |
| 28/jan | TERÇA | |
| 29/jan | QUARTA | |
| 30/jan | QUINTA | |
| 31/jan | SEXTA | AREIA BRANCA FOLGA |



EQUIPE DE ENFERMAGEM
UNIDADE ELSIO DE ASSIS

Mês: JANEIRO
Ano: 2025

END: Francisco de Assis Pereira Magalhães, SN- Areia Branca dos Assis

| CARGO | COREN-PR | HORARIO | 1 | 2 | 3 | 4 | 5 | 6 | 7 | 8 | 9 | 10 | 11 | 12 | 13 | 14 | 15 | 16 | 17 | 18 | 19 | 20 | 21 | 22 | 23 | 24 | 25 | 26 | 27 | 28 | 29 | 30 | 31 | |
|-----------------------------|-----------------|--------------------|---|---|---|---|---|---|---|---|---|----|----|----|----|----|----|----|----|----|----|----|----|----|----|----|----|----|----|----|----|----|----|---|
| | | | Q | Q | S | S | D | S | T | Q | Q | S | S | D | S | T | Q | Q | S | S | D | S | T | S | Q | Q | S | S | D | S | T | Q | Q | S |
| AGUEDA KOCHINSKI LOPES | COREN - 570.530 | 8:00 às 17:00 | | P | P | | | P | P | P | P | P | | P | P | P | P | P | P | | P | P | P | P | P | | | | | | | | | |
| AGUARDANDO PROFISSIONAL | COREN - | 12:00 as 21:00 | | P | P | | | P | P | P | P | P | | P | P | P | P | P | P | | P | P | P | P | P | | | | | | | | | |
| FLAVIA MARIA MOLETA | COREN - 266.92 | 8:00 às 17:00 | | P | P | | | P | P | P | P | P | | P | P | P | P | P | P | | P | P | P | P | P | | | | | | | | | |
| AGUARDANDO PROFISSIONAL | ENFERMEIRO | 8:00 às 17:00 | | P | P | | | P | P | P | P | P | | P | P | P | P | P | P | | P | P | P | P | P | | | | | | | | | |
| CRISTINA DE FATIMA RAGANHAM | AUX. ENFERMAGEM | COREN-PR- 607364 | | P | P | | | P | P | P | P | P | | P | P | P | P | P | P | | P | P | P | P | P | | | | | | | | | |
| ANAMIR DE FRANÇA | TEC. ENFERMAGEM | COREN- PR-1.447.20 | | P | P | | | P | P | P | P | P | | P | P | P | P | P | P | | P | P | P | P | P | | | | | | | | | |
| AGUARDANDO PROFISSIONAL | COREN- PR | 8:00 às 17:00 | | P | P | | | P | P | P | P | P | | P | P | P | P | P | P | | P | P | P | P | P | | | | | | | | | |
| AGUARDANDO PROFISSIONAL | COREN- PR | 12:00 as 21:00 | | P | P | | | P | P | P | P | P | | P | P | P | P | P | P | | P | P | P | P | P | | | | | | | | | |
| AGUARDANDO PROFISSIONAL | TEC. ENFERMAGEM | 8:00 às 17:00 | | P | P | | | P | P | P | P | P | | P | P | P | P | P | P | | P | P | P | P | P | | | | | | | | | |

SD - Serviço Diurno

SN- Serviço Noturno

F- FÉRIAS

ENFERMEIRA AGUEDA KOCHINSKI PR :
570.530
ENFERMEIRA FLAVIA MARIA MOLETA PR
: 266.923



MANDIRITUBA
PREFEITURA MUNICIPAL

EQUIPE DE MÉDICO

UNIDADE ELSIO DE ASSIS

END: Francisco de Assis Pereira Pereira Magalhães, SN- Areia Branca dos Assis

Mês: JANEIRO
Ano: 2025

| SERVIDOR | CARGO | CONSELHO REGIONAL | 1 | 2 | 3 | 4 | 5 | 6 | 7 | 8 | 9 | 10 | 11 | 12 | 13 | 14 | 15 | 16 | 17 | 18 | 19 | 20 | 21 | 22 | 23 | 24 | 25 | 26 | 27 | 28 | 29 | 30 | 31 |
|-----------------------------------|--------|-------------------|---|---|---|---|---|---|---|---|---|----|----|----|----|----|----|----|----|----|----|----|----|----|----|----|----|----|----|----|----|----|----|
| LETICIA EDUARDA DE ARRUDA PEREIRA | MÉDICA | CRM-PR 50189 | Q | Q | S | S | D | S | T | Q | Q | S | S | D | S | T | Q | Q | S | S | D | S | T | Q | Q | S | S | D | S | T | Q | Q | S |
| ÍCARO AUGUSTO MAHADO DOS SANTOS | MÉDICO | RSM-PR 4106245 | | | P | P | | P | P | P | P | P | | | P | P | P | P | P | | | P | P | P | P | P | | | P | P | P | P | |
| RAFAEL BACELAR LEITE | MÉDICO | CRM 51.458 | | | P | P | | P | P | P | P | P | | | P | P | P | P | P | | | P | P | P | P | P | | | P | P | P | P | |
| JULIA ARAGÃO PRADO | MÉDICO | RMS 4106294 | | | P | M | | | | | | | | | N | P | P | P | P | | | N | P | P | P | P | | | N | P | P | P | |
| MANOEL DE FRANÇA OLIVEIRA | MÉDICA | CRM-PR 56636 | | | M | | | | | | | M | | | | | | | M | | | | | | | | | | | | | | |
| | | | Q | Q | S | S | D | S | T | Q | Q | S | S | D | S | T | Q | Q | S | S | D | S | T | Q | Q | S | S | D | S | T | Q | Q | S |

ENFERMEIRA AGUEDA KOCHINSKI PR : 570.530

ENFERMEIRA FLAVIA MARIA MOLETA PR : 266.923

AGENDA DE ATENDIMENTO MÉDICO
UNIDADE ELSIO DE ASSIS

Mês: **JANEIRO**
Ano: **2025**

END: Francisco de Assis Pereira Magalhães, SN- Areia Branca dos Assis

| JANEIRO | DRA JULIA | | DRA LETICIA | | DRA ICARO | | DR RAFAEL | | DR MANOEL | |
|---------|-----------|-----------|-------------|-----------|-----------|-----------|-----------|----------|------------|------------|
| | MANHÃ | TARDE | MANHÃ | TARDE | MANHÃ | TARDE | TARDE | NOITE | MANHÃ | TARDE |
| 01/jan | ANO NOVO | ANO NOVO | ANO NOVO | ANO NOVO | ANO NOVO | ANO NOVO | ANO NOVO | ANO NOVO | ANO NOVO | ANO NOVO |
| 02/jan | DEMANDA | SAÚDE | DEMANDA | SAÚDE | DEMANDA | SAÚDE | SAÚDE | DEMANDA | MINI POSTO | MINI POSTO |
| 03/jan | DEMANDA | FOLGA | DEMANDA | HIPERDIA | DEMANDA | HIPERDIA | HIPERDIA | DEMANDA | DEMANDA | FOLGA |
| 06/jan | DEMANDA | HIPERDIA | DEMANDA | SAÚDE | DEMANDA | SAÚDE | FOLGA | DEMANDA | MINI POSTO | MINI POSTO |
| 07/jan | DEMANDA | PUERICULT | DEMANDA | PUERICULT | DEMANDA | PUERICULT | PUERICULT | DEMANDA | MINI POSTO | MINI POSTO |
| 08/jan | DEMANDA | PRE NATAL | DEMANDA | PRE NATAL | DEMANDA | FOLGA | PRE NATAL | DEMANDA | MINI POSTO | MINI POSTO |
| 09/jan | DEMANDA | SAÚDE | DEMANDA | SAÚDE | DEMANDA | SAÚDE | SAÚDE | DEMANDA | MINI POSTO | MINI POSTO |
| 10/jan | DEMANDA | FOLGA | DEMANDA | HIPERDIA | DEMANDA | HIPERDIA | HIPERDIA | DEMANDA | DEMANDA | FOLGA |
| 13/jan | DEMANDA | HIPERDIA | DEMANDA | SAÚDE | DEMANDA | SAÚDE | FOLGA | DEMANDA | MINI POSTO | MINI POSTO |
| 14/jan | DEMANDA | PUERICULT | DEMANDA | PUERICULT | DEMANDA | PUERICULT | PUERICULT | DEMANDA | MINI POSTO | MINI POSTO |
| 15/jan | DEMANDA | PRE NATAL | DEMANDA | PRE NATAL | DEMANDA | FOLGA | PRE NATAL | DEMANDA | MINI POSTO | MINI POSTO |
| 16/jan | DEMANDA | SAÚDE | DEMANDA | SAÚDE | DEMANDA | SAÚDE | SAÚDE | DEMANDA | MINI POSTO | MINI POSTO |
| 17/jan | DEMANDA | FOLGA | DEMANDA | HIPERDIA | DEMANDA | HIPERDIA | HIPERDIA | DEMANDA | DEMANDA | FOLGA |
| 20/jan | DEMANDA | HIPERDIA | DEMANDA | SAÚDE | DEMANDA | SAÚDE | SAÚDE | DEMANDA | MINI POSTO | MINI POSTO |
| 21/jan | DEMANDA | PUERICULT | DEMANDA | PUERICULT | DEMANDA | PUERICULT | PUERICULT | DEMANDA | MINI POSTO | MINI POSTO |
| 22/jan | DEMANDA | PRE NATAL | DEMANDA | PRE NATAL | DEMANDA | FOLGA | PRE NATAL | DEMANDA | MINI POSTO | MINI POSTO |
| 23/jan | DEMANDA | SAÚDE | DEMANDA | SAÚDE | DEMANDA | SAÚDE | SAÚDE | DEMANDA | MINI POSTO | MINI POSTO |
| 24/jan | DEMANDA | FOLGA | DEMANDA | HIPERDIA | DEMANDA | HIPERDIA | HIPERDIA | DEMANDA | DEMANDA | FOLGA |
| 27/jan | DEMANDA | HIPERDIA | DEMANDA | SAÚDE | DEMANDA | SAÚDE | FOLGA | DEMANDA | MINI POSTO | MINI POSTO |
| 28/jan | DEMANDA | PUERICULT | DEMANDA | PUERICULT | DEMANDA | PUERICULT | PUERICULT | DEMANDA | MINI POSTO | MINI POSTO |
| 29/jan | DEMANDA | PRE NATAL | DEMANDA | PRE NATAL | DEMANDA | FOLGA | PRE NATAL | DEMANDA | MINI POSTO | MINI POSTO |
| 30/jan | DEMANDA | SAÚDE | DEMANDA | SAÚDE | DEMANDA | SAÚDE | SAÚDE | DEMANDA | MINI POSTO | MINI POSTO |
| 31/jan | DEMANDA | FOLGA | DEMANDA | HIPERDIA | DEMANDA | HIPERDIA | HIPERDIA | DEMANDA | DEMANDA | FOLGA |

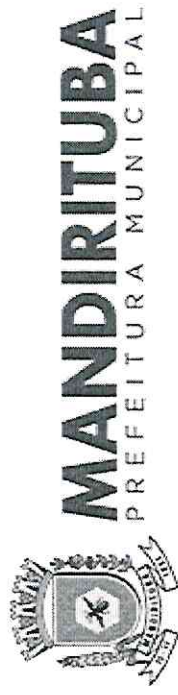

SECRETARIA MUNICIPAL DE SAÚDE DE MANDIRITUBA

ESCALA DE TRABALHO DOS PROFISSIONAIS DE SAÚDE

ESTABELECIMENTO DE SAÚDE: UNIDADE ELSIO DE ASSIS

MÊS: JANEIRO ANO:2025

| PATRIMONIO | OBJETO | PLACA | OBSERVAÇÃO |
|--------------|--------------------------|----------|--|
| 106648 | AMBULANCIA SPRINTER | BDJ2B74 | |
| 108663 | AMBULANCIA FORD | TAP6B96 | |
| 87678 | AMBULANCIA MASTER | BAK 8639 | |
| 88857 | AMBULANCIA MASTER | BCE 7270 | |
| 107972 | AMBULANCIA MASTER | SEP7G61 | |
| 107971 | AMBULANCIA MASTER | SEN6I42 | |
| 88863 | AMBULANCIA MASTER | BCF6211 | PROTOCOLO 20.064.061-6 ESTADO AGUARDANDO TRANSFERENCIA NÃO ESTÁ EM USO |
| 88871 | AMBULANCIA PEUGEOT | BDF8E95 | |
| 106725 | AMBULANCIA PEUGEOT | BDI0C35 | |
| 108003 | VAN MASTER | SET-9F88 | |
| 106832 | VAN MASTER | BEV-5E01 | |
| 86240 | VAN MASTER | AZD 9J10 | |
| 88864 | VAN IVECO | BCM 4486 | |
| 107974 | VAN SPRINTER MERCEDES | BDT2H6I | |
| 137630 | KWID | SEX0B42 | |
| 137629 | KWID | SEX0B43 | |
| 134628 | KWID | SEX0B45 | |
| 137631 | KWID | SEX0B46 | |
| 106834 | KWID | BES3I52 | |
| 106833 | KWID | BEU-5I41 | |
| 108764 | KWID | TAR1I59 | |
| 108763 | KWID | TAR5E69 | |
| VEICULO NOVO | MICRO VOLARE | TAX4G93 | VEICULO NOVO |
| 107044 | GOL | RHJ6H55 | |
| 107045 | GOL | RHJ4E28 | |
| 107046 | GOL | RHJ8A38 | |
| 106727 | GOL | BCQ 2356 | |
| 88851 | GOL | BBQ 7392 | |
| 106646 | ONIX | BDI9F06 | |
| 106647 | ONIX | BDI9F03 | |
| 88314 | TORO | GHR 8948 | |

| | | | |
|--|---|----------|--|
| 87748 | SAVEIRO | BAU 1293 | |
| 107562 | ONIBUS | BCB7223 | |
| 86278 | MICRO ONIBUS | BAB 3725 | |
| AGUARDANDO TRANSFERENCIA PARA PATRIMONIAR | AMBULANCIA / RENAULT MASTER | ANM 9715 | PROTOCOLO 20.064.061-6 ESTADO AGUARDANDO TRANSFERENCIA NÃO ESTÁ EM USO |
| AGUARDANDO TRANSFERENCIA PARA PATRIMONIAR | AMBULANCIA / RENAULT MASTER | ASP 4277 | PROTOCOLO 20.064.061-6 ESTADO AGUARDANDO TRANSFERENCIA NÃO ESTÁ EM USO |
| AGUARDANDO TRANSFERENCIA PARA PATRIMONIAR | AMBULANCIA / RENAULT MASTER | ALT 6257 | PROTOCOLO 20.064.061-6 ESTADO AGUARDANDO TRANSFERENCIA NÃO ESTÁ EM USO |
| 88855 | AMBULANCIA / RENAULT MASTER FURGÃO | BCE 7268 | VER SE VAI PARA LEILÃO CUSTO MUITO ALTO PARA ARRUMAR |
| 88856 | AMBULANCIA / RENAULT MASTER FURGÃO | BCE 7263 | VER SE VAI PARA LEILÃO CUSTO MUITO ALTO PARA ARRUMAR |





PARANÁ

AMBULANCIA



BAK-8639

Ministério da
Saúde



AMBULANCIA

PARANÁ
GOVERNO DO ESTADO
SECRETARIA DA SAÚDE

BRASIL
SEP7G61

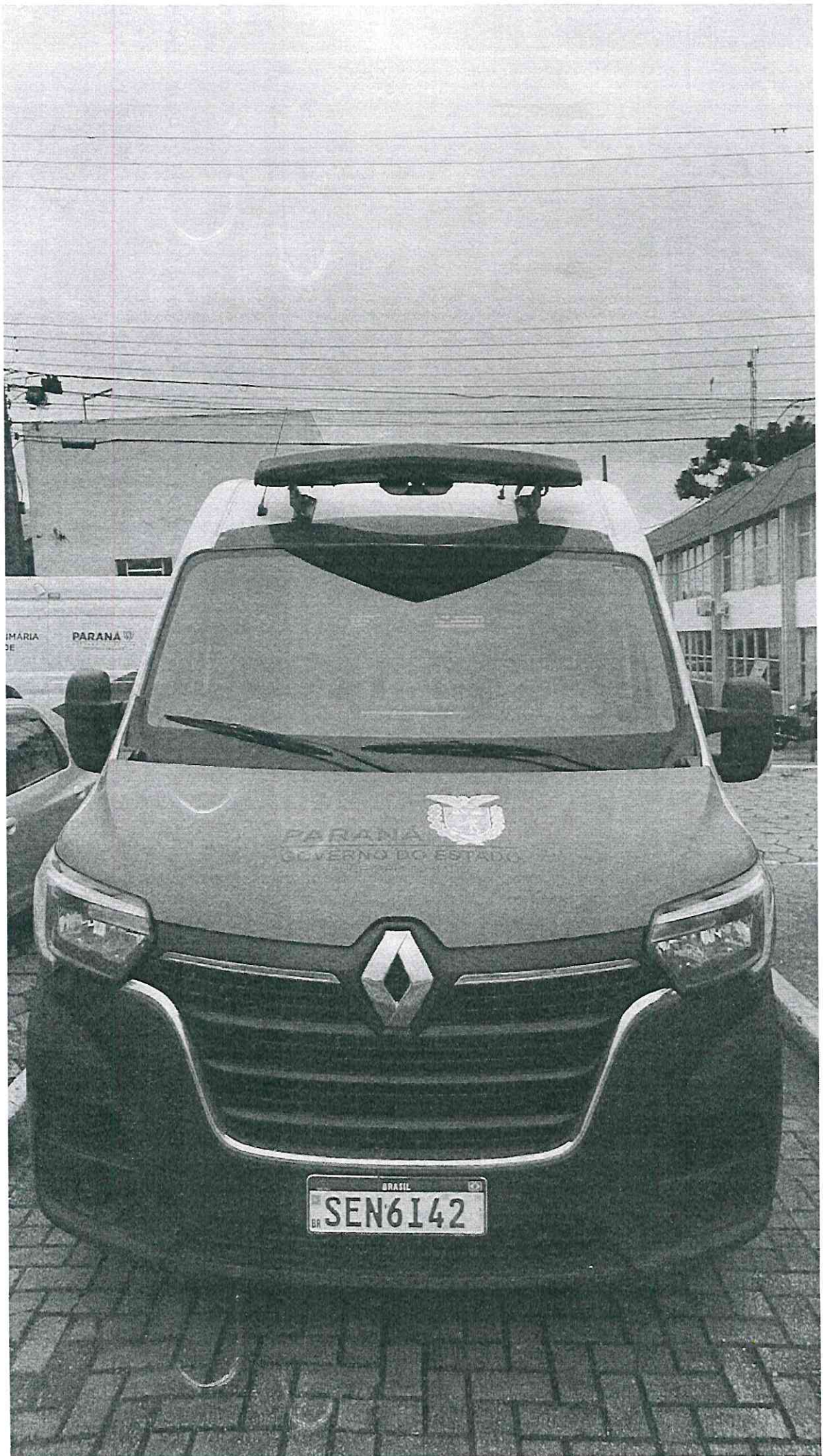









FAMILIA
PARANAENSE
UMA NOVA VIDA COMEÇA AQUI

RENAULT

BRASIL
BR B010C35



PARANÁ
GOVERNO DO ESTADO
SECRETARIA DA SAÚDE

BRASIL
BR SET9F88





AZD9JJ10



AVANCE







PARANÁ 
GOVERNO DO ESTADO
SECRETARIA DA SAÚDE

BRASIL
BR SEX0B42

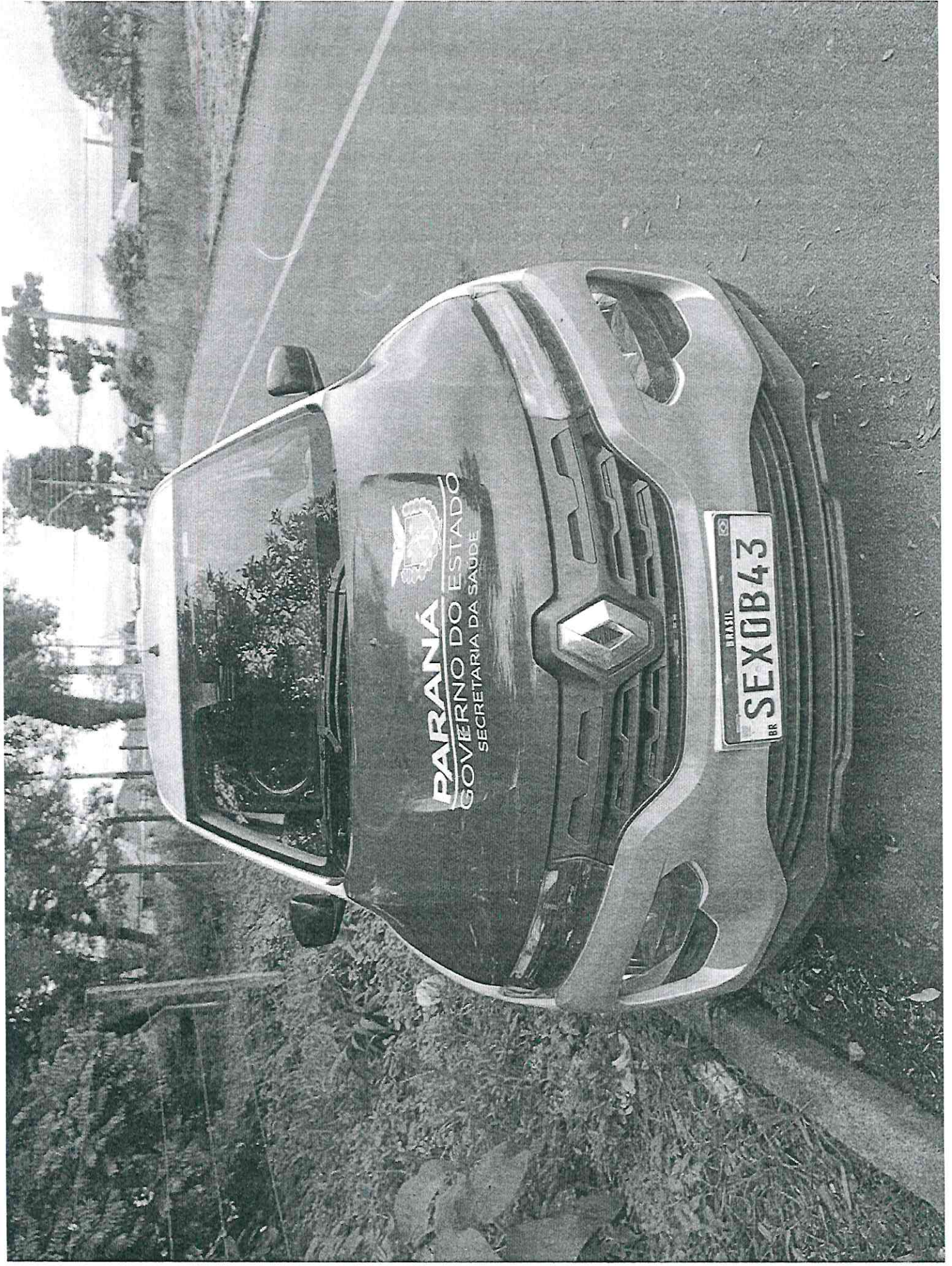

PARANA
GOVERNO DO ESTADO
SECRETARIA DA SAUDE

BRASIL
SEX0B43
BR

PARANÁ
GOVERNO DO ESTADO
SECRETARIA DA SAÚDE



BRASIL
BR SEX0B45



PARANÁ
GOVERNO DO ESTADO
SECRETARIA DA SAÚDE



BRASIL
BR SEX0B46



PARANÁ
GOVERNO DO ESTADO
SECRETARIA DA SAÚDE

BRASIL
BR 31 BES3152







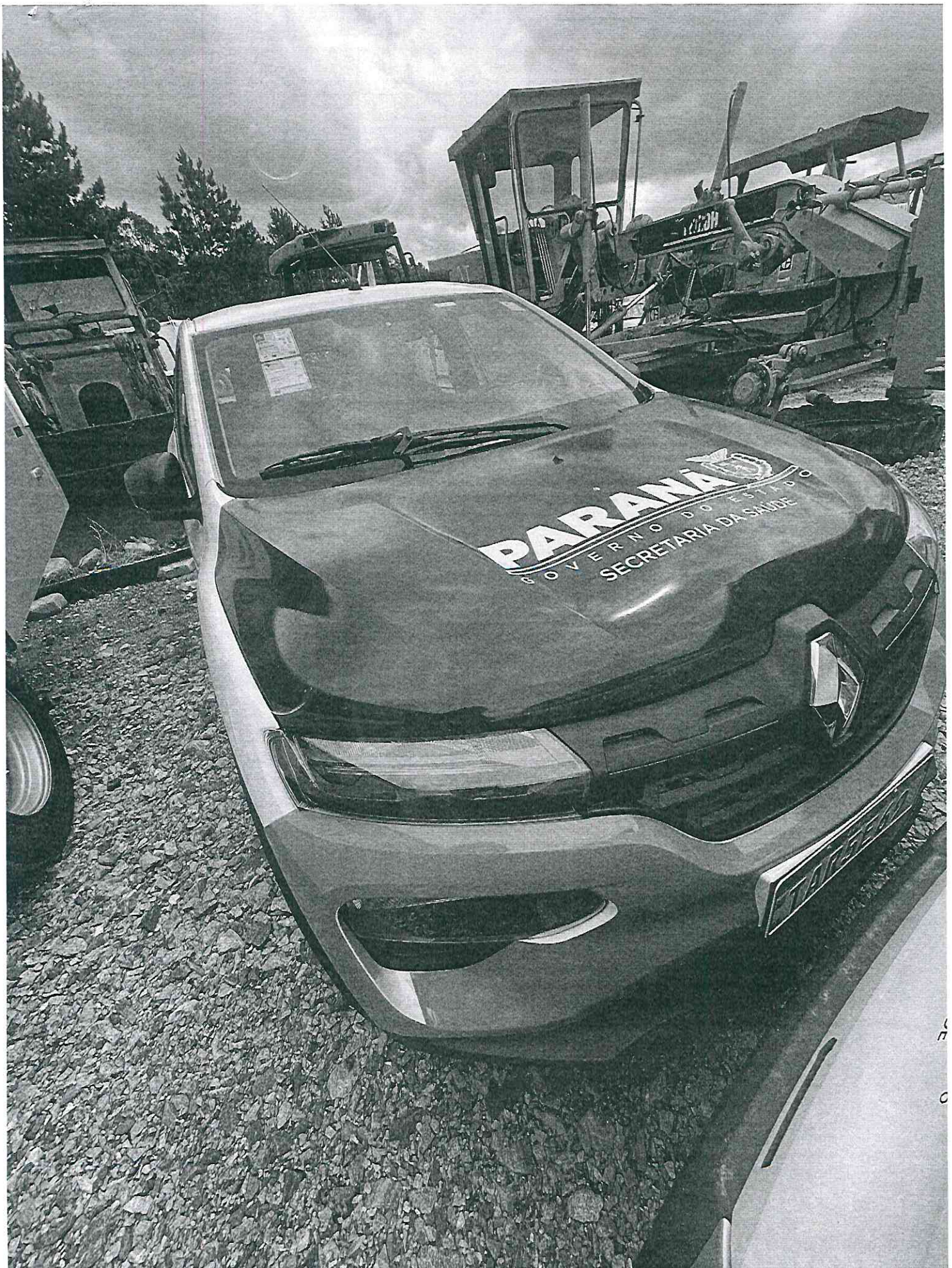







PARANÁ 
GOVERNO DO ESTADO
SECRETARIA DA SAÚDE

BRASIL
BR RHJ6H55



PARANÁ 
GOVERNO DO ESTADO
SECRETARIA DA SAÚDE

BRASIL
BR
RHJ8A38



MANDIRITUBA

PR-MANDIRITUBA
BCQ-2356

RODOVIARIA
MANTENIMENTO









MAGGIORITÀ
GHR-8948







Volare W9



FAMULA



PARANA
CENTRO DO BOM
MANTRUBA



PR-MANDRITUBA
BAB-3725





GOVERNO DO
PARANÁ

SESA
SECRETARIA DE ESTADO
DA SAÚDE DO PARANÁ
www.saude.pr.gov.br

PR-CURITIBA
ASP-4277

GLOBO
RENAULT

AMBULÂNCIA Master

08



ALT6257









ESTADO DO PARANÁ
PREFEITURA MUNICIPAL DE MANDIRITUBA
Relatório de Férias

Página: 1 / 20

Data: 20/12/2024

Mês/Ano:12/2024

| | | | | | | | | |
|--------------------------------|-------------------------|--------------------------------|------------------------|----------------------|--------------------------|----------------------------------|---------------------------------------|----------------------|
| Funcionário: | | 1708/0- ANA PAULA DOSSI CHEMIM | | | | | | |
| Período aquisitivo | Período de gozo | Dias de gozo | Dias de direito | Dias de abono | Data de pagamento | Faltas à desc. no período | Faltas desc. no gozo de férias | 1/3 de férias |
| 05/04/2023 - 26/04/2024 | 29/01/2025 - 27/02/2025 | 30 | 30 | 0 | 20/12/2024 | 0 | 0 | Não |
| Compêtenca | Proventos (R\$) | Descontos (R\$) | Líquido (R\$) | | | | | |
| 01/2025 | 440,94 | 0,00 | 440,94 | | | | | |
| 02/2025 | 3.968,48 | 0,00 | 3.968,48 | | | | | |
| Total desta férias | 4.409,42 | 329,35 | 4.080,07 | | | | | |
| Total deste funcionário | 4.409,42 | 329,35 | 4.080,07 | | | | | |

| | | | | | | | | |
|--------------------------------|-------------------------|-----------------------------------|------------------------|----------------------|--------------------------|----------------------------------|---------------------------------------|----------------------|
| Funcionário: | | 3321/0- ANA TEREZA LOPES FERREIRA | | | | | | |
| Período aquisitivo | Período de gozo | Dias de gozo | Dias de direito | Dias de abono | Data de pagamento | Faltas à desc. no período | Faltas desc. no gozo de férias | 1/3 de férias |
| 18/01/2024 - 17/07/2024 | 16/12/2024 - 04/01/2025 | 20 | 20 | 0 | 31/12/2024 | 0 | 0 | Não |
| Compêtenca | Proventos (R\$) | Descontos (R\$) | Líquido (R\$) | | | | | |
| 12/2024 | 1.515,06 | 0,00 | 1.515,06 | | | | | |
| 01/2025 | 378,77 | 0,00 | 378,77 | | | | | |
| Total desta férias | 1.893,83 | 0,00 | 1.893,83 | | | | | |
| Total deste funcionário | 1.893,83 | 0,00 | 1.893,83 | | | | | |

| | | | | | | | | |
|--------------------------------|-------------------------|--------------------------|------------------------|----------------------|--------------------------|----------------------------------|---------------------------------------|----------------------|
| Funcionário: | | 3913/0- ANAMIR DE FRANCA | | | | | | |
| Período aquisitivo | Período de gozo | Dias de gozo | Dias de direito | Dias de abono | Data de pagamento | Faltas à desc. no período | Faltas desc. no gozo de férias | 1/3 de férias |
| 01/10/2023 - 30/09/2024 | 09/12/2024 - 18/12/2024 | 10 | 30 | 0 | 20/12/2024 | 0 | 0 | Não |
| Compêtenca | Proventos (R\$) | Descontos (R\$) | Líquido (R\$) | | | | | |
| 12/2024 | 446,18 | 0,00 | 446,18 | | | | | |
| Total desta férias | 446,18 | 0,00 | 446,18 | | | | | |
| Total deste funcionário | 446,18 | 0,00 | 446,18 | | | | | |

Funcionário: 3351/0- ANDRE CESAR DE CAMARGO



ESTADO DO PARANÁ
PREFEITURA MUNICIPAL DE MANDIRITUBA
Relatório de Férias

Página: 2 / 20
Data: 20/12/2024
Mês/Ano:12/2024

| Período aquisitivo | Período de gozo | Dias de gozo | Dias de direito | Dias de abono | Data de pagamento | Faltas à desc. no período | Faltas desc. no gozo de férias | 1/3 de férias |
|--------------------------------|-------------------------|-----------------|-----------------|---------------|-------------------|---------------------------|--------------------------------|---------------|
| 01/08/2023 - 31/07/2024 | 02/01/2025 - 31/01/2025 | 30 | 30 | 0 | 20/12/2024 | 0 | 0 | Não |
| Compêtença | Proventos (R\$) | Descontos (R\$) | Líquido (R\$) | | | | | |
| 01/2025 | 815,31 | 0,00 | 815,31 | | | | | |
| Total desta férias | 815,31 | 0,00 | 815,31 | | | | | |
| Total deste funcionário | 815,31 | 0,00 | 815,31 | | | | | |

Funcionário: 5258/0- ANDREIA GUERREIRO

| Período aquisitivo | Período de gozo | Dias de gozo | Dias de direito | Dias de abono | Data de pagamento | Faltas à desc. no período | Faltas desc. no gozo de férias | 1/3 de férias |
|--------------------------------|-------------------------|-----------------|-----------------|---------------|-------------------|---------------------------|--------------------------------|---------------|
| 20/06/2023 - 19/06/2024 | 06/01/2025 - 04/02/2025 | 30 | 30 | 0 | 20/12/2024 | 0 | 0 | Não |
| Compêtença | Proventos (R\$) | Descontos (R\$) | Líquido (R\$) | | | | | |
| 01/2025 | 891,57 | 0,00 | 891,57 | | | | | |
| 02/2025 | 137,16 | 0,00 | 137,16 | | | | | |
| Total desta férias | 1.028,73 | 0,00 | 1.028,73 | | | | | |
| Total deste funcionário | 1.028,73 | 0,00 | 1.028,73 | | | | | |

Funcionário: 1687/0- ARLINDO VASCONCELOS NETO

| Período aquisitivo | Período de gozo | Dias de gozo | Dias de direito | Dias de abono | Data de pagamento | Faltas à desc. no período | Faltas desc. no gozo de férias | 1/3 de férias |
|--------------------------------|-------------------------|-----------------|-----------------|---------------|-------------------|---------------------------|--------------------------------|---------------|
| 15/11/2023 - 14/11/2024 | 02/01/2025 - 31/01/2025 | 30 | 30 | 0 | 31/12/2024 | 0 | 0 | Não |
| Compêtença | Proventos (R\$) | Descontos (R\$) | Líquido (R\$) | | | | | |
| 01/2025 | 789,23 | 0,00 | 789,23 | | | | | |
| Total desta férias | 789,23 | 0,00 | 789,23 | | | | | |
| Total deste funcionário | 789,23 | 0,00 | 789,23 | | | | | |

Funcionário: 2617/0- BRUNA CAROLINE LOPES

| Período aquisitivo | Período de gozo | Dias de gozo | Dias de direito | Dias de abono | Data de pagamento | Faltas à desc. no período | Faltas desc. no gozo de férias | 1/3 de férias |
|-------------------------|-------------------------|-----------------|-----------------|---------------|-------------------|---------------------------|--------------------------------|---------------|
| 09/09/2022 - 08/09/2023 | 06/01/2025 - 20/01/2025 | 15 | 30 | 0 | 30/12/2024 | 0 | 0 | Não |
| Compêtença | Proventos (R\$) | Descontos (R\$) | Líquido (R\$) | | | | | |
| 01/2025 | 782,03 | 0,00 | 782,03 | | | | | |
| Total desta férias | 782,03 | 0,00 | 782,03 | | | | | |



ESTADO DO PARANÁ
PREFEITURA MUNICIPAL DE MANDIRITUBA

Relatório de Férias

| Período aquisitivo | Período de gozo | Dias de gozo | Dias de direito | Dias de abono | Data de pagamento | Faltas à desc. no período | Faltas desc. no gozo de férias | 1/3 de férias |
|--------------------------------|-------------------------|-----------------|-----------------|---------------|-------------------|---------------------------|--------------------------------|---------------|
| 09/09/2023 - 08/09/2024 | 21/01/2025 - 04/02/2025 | 15 | 30 | 0 | 31/12/2024 | 0 | 0 | Não |
| Compêtença | Proventos (R\$) | Descontos (R\$) | Líquido (R\$) | | | | | |
| 01/2025 | 552,72 | 0,00 | 552,72 | | | | | |
| 02/2025 | 208,00 | 0,00 | 208,00 | | | | | |
| Total desta férias | 760,72 | 0,00 | 760,72 | | | | | |
| Total deste funcionário | 1.542,75 | 0,00 | 1.542,75 | | | | | |

Funcionário: 5279/0- CHAIENE CAMPOS DOS SANTOS

| Período aquisitivo | Período de gozo | Dias de gozo | Dias de direito | Dias de abono | Data de pagamento | Faltas à desc. no período | Faltas desc. no gozo de férias | 1/3 de férias |
|--------------------------------|-------------------------|-----------------|-----------------|---------------|-------------------|---------------------------|--------------------------------|---------------|
| 07/06/2022 - 06/06/2023 | 06/01/2025 - 25/01/2025 | 20 | 30 | 0 | 31/12/2024 | 0 | 0 | Não |
| Compêtença | Proventos (R\$) | Descontos (R\$) | Líquido (R\$) | | | | | |
| 01/2025 | 782,04 | 0,00 | 782,04 | | | | | |
| Total desta férias | 782,04 | 0,00 | 782,04 | | | | | |
| Total deste funcionário | 782,04 | 0,00 | 782,04 | | | | | |

Funcionário: 5074/0- CRISTINA PEREIRA

| Período aquisitivo | Período de gozo | Dias de gozo | Dias de direito | Dias de abono | Data de pagamento | Faltas à desc. no período | Faltas desc. no gozo de férias | 1/3 de férias |
|--------------------------------|-------------------------|-----------------|-----------------|---------------|-------------------|---------------------------|--------------------------------|---------------|
| 27/05/2023 - 26/05/2024 | 06/01/2025 - 04/02/2025 | 30 | 30 | 0 | 20/12/2024 | 0 | 0 | Não |
| Compêtença | Proventos (R\$) | Descontos (R\$) | Líquido (R\$) | | | | | |
| 01/2025 | 892,43 | 0,00 | 892,43 | | | | | |
| 02/2025 | 137,30 | 0,00 | 137,30 | | | | | |
| Total desta férias | 1.029,73 | 0,00 | 1.029,73 | | | | | |
| Total deste funcionário | 1.029,73 | 0,00 | 1.029,73 | | | | | |

Funcionário: 3438/0- DANIELY MARTINS DE OLIVEIRA CZELUSNIAK



ESTADO DO PARANÁ
PREFEITURA MUNICIPAL DE MANDIRITUBA

Página: 4 / 20

Data: 20/12/2024

Mês/Ano:12/2024

Relatório de Férias

| Período aquisitivo | Período de gozo | Dias de gozo | Dias de direito | Dias de abono | Data de pagamento | Faltas à desc. no período | Faltas desc. no gozo de férias | 1/3 de férias |
|--------------------------------|-------------------------|-----------------|-----------------|---------------|-------------------|---------------------------|--------------------------------|---------------|
| 28/01/2023 - 27/01/2024 | 06/01/2025 - 04/02/2025 | 30 | 30 | 0 | 20/12/2024 | 0 | 0 | Não |
| Compêtença | Proventos (R\$) | Descontos (R\$) | Líquido (R\$) | | | | | |
| 01/2025 | 2.116,62 | 0,00 | 2.116,62 | | | | | |
| 02/2025 | 325,63 | 0,00 | 325,63 | | | | | |
| Total desta férias | 2.442,25 | 13,73 | 2.428,52 | | | | | |
| Total deste funcionário | 2.442,25 | 13,73 | 2.428,52 | | | | | |

Funcionário: 5268/0- DEBORA BERNARDES GOIS DE OLIVEIRA

| Período aquisitivo | Período de gozo | Dias de gozo | Dias de direito | Dias de abono | Data de pagamento | Faltas à desc. no período | Faltas desc. no gozo de férias | 1/3 de férias |
|--------------------------------|-------------------------|-----------------|-----------------|---------------|-------------------|---------------------------|--------------------------------|---------------|
| 23/06/2023 - 22/06/2024 | 13/01/2025 - 27/01/2025 | 15 | 30 | 0 | 31/12/2024 | 0 | 0 | Não |
| Compêtença | Proventos (R\$) | Descontos (R\$) | Líquido (R\$) | | | | | |
| 01/2025 | 514,37 | 0,00 | 514,37 | | | | | |
| Total desta férias | 514,37 | 0,00 | 514,37 | | | | | |
| Total deste funcionário | 514,37 | 0,00 | 514,37 | | | | | |

Funcionário: 5281/0- DEBORA CRISTINA DOS SANTOS BANDEIRA SILVA

| Período aquisitivo | Período de gozo | Dias de gozo | Dias de direito | Dias de abono | Data de pagamento | Faltas à desc. no período | Faltas desc. no gozo de férias | 1/3 de férias |
|--------------------------------|-------------------------|-----------------|-----------------|---------------|-------------------|---------------------------|--------------------------------|---------------|
| 01/03/2023 - 29/02/2024 | 30/01/2025 - 28/02/2025 | 30 | 30 | 0 | 20/12/2024 | 0 | 0 | Não |
| Compêtença | Proventos (R\$) | Descontos (R\$) | Líquido (R\$) | | | | | |
| 01/2025 | 68,65 | 0,00 | 68,65 | | | | | |
| 02/2025 | 961,08 | 0,00 | 961,08 | | | | | |
| Total desta férias | 1.029,73 | 0,00 | 1.029,73 | | | | | |
| Total deste funcionário | 1.029,73 | 0,00 | 1.029,73 | | | | | |

Funcionário: 1712/0- DEBORA RIBEIRO PIRES TANAKA



ESTADO DO PARANÁ
PREFEITURA MUNICIPAL DE MANDIRITUBA

Página: 5 / 20

Data: 20/12/2024

Mês/Ano:12/2024

Relatório de Férias

| Período aquisitivo | Período de gozo | Dias de gozo | Dias de direito | Dias de abono | Data de pagamento | Faltas à desc. no período | Faltas desc. no gozo de férias | 1/3 de férias |
|--------------------------------|-------------------------|-----------------|-----------------|---------------|-------------------|---------------------------|--------------------------------|---------------|
| 10/01/2023 - 09/01/2024 | 02/01/2025 - 21/01/2025 | 20 | 30 | 0 | 20/12/2024 | 0 | 0 | Não |
| Compêtença | Proventos (R\$) | Descontos (R\$) | Líquido (R\$) | | | | | |
| 01/2025 | 2.221,52 | 0,00 | 2.221,52 | | | | | |
| Total desta férias | 2.221,52 | 0,00 | 2.221,52 | | | | | |
| Total deste funcionário | 2.221,52 | 0,00 | 2.221,52 | | | | | |

Funcionário: 3943/0- DENISE RIBEIRO DE LIMA DOS SANTOS

| Período aquisitivo | Período de gozo | Dias de gozo | Dias de direito | Dias de abono | Data de pagamento | Faltas à desc. no período | Faltas desc. no gozo de férias | 1/3 de férias |
|-------------------------|-------------------------|-----------------|-----------------|---------------|-------------------|---------------------------|--------------------------------|---------------|
| 11/12/2022 - 10/12/2023 | 02/01/2025 - 21/01/2025 | 20 | 30 | 0 | 20/12/2024 | 0 | 0 | Não |
| Compêtença | Proventos (R\$) | Descontos (R\$) | Líquido (R\$) | | | | | |
| 01/2025 | 1.051,12 | 0,00 | 1.051,12 | | | | | |
| Total desta férias | 1.051,12 | 0,00 | 1.051,12 | | | | | |

| Período aquisitivo | Período de gozo | Dias de gozo | Dias de direito | Dias de abono | Data de pagamento | Faltas à desc. no período | Faltas desc. no gozo de férias | 1/3 de férias |
|--------------------------------|-------------------------|-----------------|-----------------|---------------|-------------------|---------------------------|--------------------------------|---------------|
| 11/12/2023 - 10/12/2024 | 22/01/2025 - 31/01/2025 | 10 | 30 | 0 | 20/12/2024 | 0 | 0 | Não |
| Compêtença | Proventos (R\$) | Descontos (R\$) | Líquido (R\$) | | | | | |
| 01/2025 | 565,96 | 0,00 | 565,96 | | | | | |
| Total desta férias | 565,96 | 0,00 | 565,96 | | | | | |
| Total deste funcionário | 1.617,08 | 0,00 | 1.617,08 | | | | | |

Funcionário: 5276/0- DENISETE GOMES DE LIMA

| Período aquisitivo | Período de gozo | Dias de gozo | Dias de direito | Dias de abono | Data de pagamento | Faltas à desc. no período | Faltas desc. no gozo de férias | 1/3 de férias |
|-------------------------|-------------------------|-----------------|-----------------|---------------|-------------------|---------------------------|--------------------------------|---------------|
| 03/10/2023 - 02/10/2024 | 06/01/2025 - 04/02/2025 | 30 | 30 | 0 | 20/12/2024 | 0 | 0 | Não |
| Compêtença | Proventos (R\$) | Descontos (R\$) | Líquido (R\$) | | | | | |
| 01/2025 | 891,57 | 0,00 | 891,57 | | | | | |
| 02/2025 | 137,16 | 0,00 | 137,16 | | | | | |
| Total desta férias | 1.028,73 | 0,00 | 1.028,73 | | | | | |

Total deste funcionário 1.028,73 0,00 1.028,73

Funcionário: 1594/0- EDINEIA APARECIDA DE OLIVEIRA



ESTADO DO PARANÁ
PREFEITURA MUNICIPAL DE MANDIRITUBA

Página: 6 / 20

Data: 20/12/2024

Mês/Ano:12/2024

Relatório de Férias

| Período aquisitivo | Período de gozo | Dias de gozo | Dias de direito | Dias de abono | Data de pagamento | Faltas à desc. no período | Faltas desc. no gozo de férias | 1/3 de férias |
|--------------------------------|-------------------------|-----------------|-----------------|---------------|-------------------|---------------------------|--------------------------------|---------------|
| 08/05/2023 - 07/05/2024 | 02/01/2025 - 21/01/2025 | 20 | 30 | 0 | 20/12/2024 | 0 | 0 | Não |
| Compêtença | Proventos (R\$) | Descontos (R\$) | Líquido (R\$) | | | | | |
| 01/2025 | 903,40 | 0,00 | 903,40 | | | | | |
| Total desta férias | 903,40 | 0,00 | 903,40 | | | | | |
| Total deste funcionário | 903,40 | 0,00 | 903,40 | | | | | |

Funcionário: 3307/0- ERIKA MORO DA CRUZ

| Período aquisitivo | Período de gozo | Dias de gozo | Dias de direito | Dias de abono | Data de pagamento | Faltas à desc. no período | Faltas desc. no gozo de férias | 1/3 de férias |
|--------------------------------|-------------------------|-----------------|-----------------|---------------|-------------------|---------------------------|--------------------------------|---------------|
| 12/08/2023 - 11/08/2024 | 06/01/2025 - 04/02/2025 | 30 | 30 | 0 | 20/12/2024 | 0 | 0 | Não |
| Compêtença | Proventos (R\$) | Descontos (R\$) | Líquido (R\$) | | | | | |
| 01/2025 | 1.365,91 | 0,00 | 1.365,91 | | | | | |
| 02/2025 | 210,14 | 0,00 | 210,14 | | | | | |
| Total desta férias | 1.576,05 | 0,00 | 1.576,05 | | | | | |
| Total deste funcionário | 1.576,05 | 0,00 | 1.576,05 | | | | | |

Funcionário: 3446/0- EVELYN PONESTKI

| Período aquisitivo | Período de gozo | Dias de gozo | Dias de direito | Dias de abono | Data de pagamento | Faltas à desc. no período | Faltas desc. no gozo de férias | 1/3 de férias |
|--------------------------------|-------------------------|-----------------|-----------------|---------------|-------------------|---------------------------|--------------------------------|---------------|
| 01/08/2023 - 31/07/2024 | 01/01/2025 - 30/01/2025 | 30 | 30 | 0 | 20/12/2024 | 0 | 0 | Não |
| Compêtença | Proventos (R\$) | Descontos (R\$) | Líquido (R\$) | | | | | |
| 01/2025 | 1.214,37 | 0,00 | 1.214,37 | | | | | |
| Total desta férias | 1.214,37 | 0,00 | 1.214,37 | | | | | |
| Total deste funcionário | 1.214,37 | 0,00 | 1.214,37 | | | | | |

Funcionário: 3456/0- FABIO DE FIORI

| Período aquisitivo | Período de gozo | Dias de gozo | Dias de direito | Dias de abono | Data de pagamento | Faltas à desc. no período | Faltas desc. no gozo de férias | 1/3 de férias |
|-------------------------|-------------------------|-----------------|-----------------|---------------|-------------------|---------------------------|--------------------------------|---------------|
| 01/08/2023 - 31/07/2024 | 07/01/2025 - 21/01/2025 | 15 | 30 | 0 | 20/12/2024 | 0 | 0 | Não |
| Compêtença | Proventos (R\$) | Descontos (R\$) | Líquido (R\$) | | | | | |
| 01/2025 | 2.164,52 | 0,00 | 2.164,52 | | | | | |
| Total desta férias | 2.164,52 | 0,00 | 2.164,52 | | | | | |



ESTADO DO PARANÁ
PREFEITURA MUNICIPAL DE MANDIRITUBA

Relatório de Férias

Total deste funcionário 2.164,52 0,00 2.164,52

Funcionário: 2038/0- FERNANDA PAVAN CORREA

| Período aquisitivo | Período de gozo | Dias de gozo | Dias de direito | Dias de abono | Data de pagamento | Faltas à desc. no período | Faltas desc. no gozo de férias | 1/3 de férias |
|-------------------------|-------------------------|--------------|-----------------|---------------|-------------------|---------------------------|--------------------------------|---------------|
| 15/10/2023 - 14/10/2024 | 15/01/2025 - 24/01/2025 | 10 | 30 | 0 | 20/12/2024 | 6 | 6 | Não |

| Compêtença | Proventos (R\$) | Descontos (R\$) | Líquido (R\$) |
|--------------------|-----------------|-----------------|---------------|
| 01/2025 | 610,70 | 0,00 | 610,70 |
| Total desta férias | 610,70 | 0,00 | 610,70 |

Total deste funcionário 610,70 0,00 610,70

Funcionário: 3720/0- FRANCISCA DIVANIR FIRMINO

| Período aquisitivo | Período de gozo | Dias de gozo | Dias de direito | Dias de abono | Data de pagamento | Faltas à desc. no período | Faltas desc. no gozo de férias | 1/3 de férias |
|-------------------------|-------------------------|--------------|-----------------|---------------|-------------------|---------------------------|--------------------------------|---------------|
| 16/10/2023 - 15/10/2024 | 06/01/2025 - 04/02/2025 | 30 | 30 | 0 | 20/12/2024 | 0 | 0 | Não |

| Compêtença | Proventos (R\$) | Descontos (R\$) | Líquido (R\$) |
|--------------------|-----------------|-----------------|---------------|
| 01/2025 | 1.133,92 | 0,00 | 1.133,92 |
| 02/2025 | 174,45 | 0,00 | 174,45 |
| Total desta férias | 1.308,37 | 0,00 | 1.308,37 |

Total deste funcionário 1.308,37 0,00 1.308,37

Funcionário: 1355/0- GLAUCO RODRIGUES LEONEL

| Período aquisitivo | Período de gozo | Dias de gozo | Dias de direito | Dias de abono | Data de pagamento | Faltas à desc. no período | Faltas desc. no gozo de férias | 1/3 de férias |
|-------------------------|-------------------------|--------------|-----------------|---------------|-------------------|---------------------------|--------------------------------|---------------|
| 28/05/2023 - 27/05/2024 | 15/01/2025 - 03/02/2025 | 20 | 30 | 0 | 20/12/2024 | 0 | 0 | Não |

| Compêtença | Proventos (R\$) | Descontos (R\$) | Líquido (R\$) |
|--------------------|-----------------|-----------------|---------------|
| 01/2025 | 1.886,77 | 0,00 | 1.886,77 |
| 02/2025 | 332,96 | 0,00 | 332,96 |
| Total desta férias | 2.219,73 | 0,00 | 2.219,73 |

Total deste funcionário 2.219,73 0,00 2.219,73

Funcionário: 2055/0- ISLAINE JUCINEIA CARVALHO SETLIKI



ESTADO DO PARANÁ
PREFEITURA MUNICIPAL DE MANDIRITUBA
Relatório de Férias

| Período aquisitivo | Período de gozo | Dias de gozo | Dias de direito | Dias de abono | Data de pagamento | Faltas à desc. no período | Faltas desc. no gozo de férias | 1/3 de férias |
|--------------------------------|-------------------------|-----------------|-----------------|---------------|-------------------|---------------------------|--------------------------------|---------------|
| 27/05/2023 - 26/05/2024 | 06/01/2025 - 04/02/2025 | 30 | 30 | 0 | 20/12/2024 | 0 | 0 | Não |
| Compêtença | Proventos (R\$) | Descontos (R\$) | Líquido (R\$) | | | | | |
| 01/2025 | 1.353,43 | 0,00 | 1.353,43 | | | | | |
| 02/2025 | 208,22 | 0,00 | 208,22 | | | | | |
| Total desta férias | 1.561,65 | 0,00 | 1.561,65 | | | | | |
| Total deste funcionário | 1.561,65 | 0,00 | 1.561,65 | | | | | |

Funcionário: 3468/0- JOAO ATANAZIO JUNIOR

| Período aquisitivo | Período de gozo | Dias de gozo | Dias de direito | Dias de abono | Data de pagamento | Faltas à desc. no período | Faltas desc. no gozo de férias | 1/3 de férias |
|--------------------------------|-------------------------|-----------------|-----------------|---------------|-------------------|---------------------------|--------------------------------|---------------|
| 01/08/2023 - 31/07/2024 | 12/01/2025 - 10/02/2025 | 30 | 30 | 0 | 31/12/2024 | 0 | 0 | Não |
| Compêtença | Proventos (R\$) | Descontos (R\$) | Líquido (R\$) | | | | | |
| 01/2025 | 1.195,67 | 0,00 | 1.195,67 | | | | | |
| 02/2025 | 597,83 | 0,00 | 597,83 | | | | | |
| Total desta férias | 1.793,50 | 0,00 | 1.793,50 | | | | | |
| Total deste funcionário | 1.793,50 | 0,00 | 1.793,50 | | | | | |

Funcionário: 3313/0- JOCELI DO ROCIO RIBAS RODRIGUES

| Período aquisitivo | Período de gozo | Dias de gozo | Dias de direito | Dias de abono | Data de pagamento | Faltas à desc. no período | Faltas desc. no gozo de férias | 1/3 de férias |
|--------------------------------|-------------------------|-----------------|-----------------|---------------|-------------------|---------------------------|--------------------------------|---------------|
| 18/07/2022 - 17/07/2023 | 10/01/2025 - 29/01/2025 | 20 | 30 | 10 | 31/12/2024 | 0 | 0 | Não |
| Compêtença | Proventos (R\$) | Descontos (R\$) | Líquido (R\$) | | | | | |
| 01/2025 | 614,59 | 0,00 | 614,59 | | | | | |
| Total desta férias | 2.463,90 | 0,00 | 2.463,90 | | | | | |
| Total deste funcionário | 2.463,90 | 0,00 | 2.463,90 | | | | | |

Funcionário: 1597/0- JONAS ANDRADE DA SILVA



ESTADO DO PARANÁ
PREFEITURA MUNICIPAL DE MANDIRITUBA

Relatório de Férias

| Período aquisitivo | Período de gozo | Dias de gozo | Dias de direito | Dias de abono | Data de pagamento | Faltas à desc. no período | Faltas desc. no gozo de férias | 1/3 de férias |
|--------------------------------|-------------------------|-----------------|-----------------|---------------|-------------------|---------------------------|--------------------------------|---------------|
| 14/09/2022 - 13/09/2023 | 02/01/2025 - 16/01/2025 | 15 | 30 | 0 | 20/12/2024 | 0 | 0 | Não |
| Compêtenca | Proventos (R\$) | Descontos (R\$) | Líquido (R\$) | | | | | |
| 01/2025 | 1.793,99 | 0,00 | 1.793,99 | | | | | |
| Total desta férias | 1.793,99 | 0,00 | 1.793,99 | | | | | |
| Período aquisitivo | Período de gozo | Dias de gozo | Dias de direito | Dias de abono | Data de pagamento | Faltas à desc. no período | Faltas desc. no gozo de férias | 1/3 de férias |
| 14/09/2022 - 13/09/2023 | 02/01/2025 - 16/01/2025 | 15 | 30 | 0 | 20/12/2024 | 0 | 0 | Não |
| Compêtenca | Proventos (R\$) | Descontos (R\$) | Líquido (R\$) | | | | | |
| 01/2025 | 1.793,99 | 0,00 | 1.793,99 | | | | | |
| Total desta férias | 1.793,99 | 156,76 | 1.637,23 | | | | | |
| Total deste funcionário | 3.587,98 | 156,76 | 3.431,22 | | | | | |

Funcionário: 1090/0- JOSE AROLDO MACHADO

| Período aquisitivo | Período de gozo | Dias de gozo | Dias de direito | Dias de abono | Data de pagamento | Faltas à desc. no período | Faltas desc. no gozo de férias | 1/3 de férias |
|--------------------------------|-------------------------|-----------------|-----------------|---------------|-------------------|---------------------------|--------------------------------|---------------|
| 01/01/2022 - 31/12/2022 | 01/01/2025 - 30/01/2025 | 30 | 30 | 0 | 20/12/2024 | 0 | 0 | Não |
| Compêtenca | Proventos (R\$) | Descontos (R\$) | Líquido (R\$) | | | | | |
| 01/2025 | 1.345,76 | 0,00 | 1.345,76 | | | | | |
| Total desta férias | 1.345,76 | 0,00 | 1.345,76 | | | | | |
| Total deste funcionário | 1.345,76 | 0,00 | 1.345,76 | | | | | |

Funcionário: 2542/0- JOUSEANE DE FATIMA TEIXEIRA MAGALHAES

| Período aquisitivo | Período de gozo | Dias de gozo | Dias de direito | Dias de abono | Data de pagamento | Faltas à desc. no período | Faltas desc. no gozo de férias | 1/3 de férias |
|--------------------------------|-------------------------|-----------------|-----------------|---------------|-------------------|---------------------------|--------------------------------|---------------|
| 01/06/2023 - 31/05/2024 | 14/01/2025 - 12/02/2025 | 30 | 30 | 0 | 31/12/2024 | 0 | 0 | Não |
| Compêtenca | Proventos (R\$) | Descontos (R\$) | Líquido (R\$) | | | | | |
| 01/2025 | 861,51 | 0,00 | 861,51 | | | | | |
| 02/2025 | 574,34 | 0,00 | 574,34 | | | | | |
| Total desta férias | 1.435,85 | 0,00 | 1.435,85 | | | | | |
| Total deste funcionário | 1.435,85 | 0,00 | 1.435,85 | | | | | |

Funcionário: 1908/0- JUVENAL DE JESUS PINHEIRO SANTOS



ESTADO DO PARANÁ
PREFEITURA MUNICIPAL DE MANDIRITUBA

Página: 10 / 20

Data: 20/12/2024

Mês/Ano:12/2024

Relatório de Férias

| Período aquisitivo | Período de gozo | Dias de gozo | Dias de direito | Dias de abono | Data de pagamento | Faltas à desc. no período | Faltas desc. no gozo de férias | 1/3 de férias |
|--------------------------------|-------------------------|-----------------|-----------------|---------------|-------------------|---------------------------|--------------------------------|---------------|
| 21/12/2023 - 20/12/2024 | 01/01/2025 - 30/01/2025 | 30 | 30 | 0 | 20/12/2024 | 0 | 0 | Não |
| Compêtença | Proventos (R\$) | Descontos (R\$) | Líquido (R\$) | | | | | |
| 01/2025 | 1.533,47 | 0,00 | 1.533,47 | | | | | |
| Total desta férias | 1.533,47 | 0,00 | 1.533,47 | | | | | |
| Total deste funcionário | 1.533,47 | 0,00 | 1.533,47 | | | | | |

Funcionário: 5059/0- LAIS MARIA HIURCO

| Período aquisitivo | Período de gozo | Dias de gozo | Dias de direito | Dias de abono | Data de pagamento | Faltas à desc. no período | Faltas desc. no gozo de férias | 1/3 de férias |
|--------------------------------|-------------------------|-----------------|-----------------|---------------|-------------------|---------------------------|--------------------------------|---------------|
| 04/08/2023 - 03/08/2024 | 06/01/2025 - 04/02/2025 | 30 | 30 | 0 | 20/12/2024 | 0 | 0 | Não |
| Compêtença | Proventos (R\$) | Descontos (R\$) | Líquido (R\$) | | | | | |
| 01/2025 | 891,57 | 0,00 | 891,57 | | | | | |
| 02/2025 | 137,16 | 0,00 | 137,16 | | | | | |
| Total desta férias | 1.028,73 | 0,00 | 1.028,73 | | | | | |
| Total deste funcionário | 1.028,73 | 0,00 | 1.028,73 | | | | | |

Funcionário: 5088/0- LEOCADIA PICUSSA

| Período aquisitivo | Período de gozo | Dias de gozo | Dias de direito | Dias de abono | Data de pagamento | Faltas à desc. no período | Faltas desc. no gozo de férias | 1/3 de férias |
|--------------------------------|-------------------------|-----------------|-----------------|---------------|-------------------|---------------------------|--------------------------------|---------------|
| 15/06/2023 - 14/06/2024 | 06/01/2025 - 04/02/2025 | 30 | 30 | 0 | 20/12/2024 | 0 | 0 | Não |
| Compêtença | Proventos (R\$) | Descontos (R\$) | Líquido (R\$) | | | | | |
| 01/2025 | 892,43 | 0,00 | 892,43 | | | | | |
| 02/2025 | 137,30 | 0,00 | 137,30 | | | | | |
| Total desta férias | 1.029,73 | 0,00 | 1.029,73 | | | | | |
| Total deste funcionário | 1.029,73 | 0,00 | 1.029,73 | | | | | |

Funcionário: 2715/0- MARCIA APARECIDA DE ANDRADE OLIVEIRA



ESTADO DO PARANÁ
PREFEITURA MUNICIPAL DE MANDIRITUBA
Relatório de Férias

| Período aquisitivo | Período de gozo | Dias de gozo | Dias de direito | Dias de abono | Data de pagamento | Faltas à desc. no período | Faltas desc. no gozo de férias | 1/3 de férias |
|--------------------------------|-------------------------|-----------------|-----------------|---------------|-------------------|---------------------------|--------------------------------|---------------|
| 02/07/2023 - 01/07/2024 | 22/01/2025 - 05/02/2025 | 15 | 30 | 0 | 31/12/2024 | 0 | 0 | Não |
| Compêtnencia | Proventos (R\$) | Descontos (R\$) | Líquido (R\$) | | | | | |
| 01/2025 | 245,12 | 0,00 | 245,12 | | | | | |
| 02/2025 | 122,56 | 0,00 | 122,56 | | | | | |
| Total desta férias | 367,68 | 0,00 | 367,68 | | | | | |
| Total deste funcionário | 367,68 | 0,00 | 367,68 | | | | | |

Funcionário: 2015/0- MARCIA CASTAMAN

| Período aquisitivo | Período de gozo | Dias de gozo | Dias de direito | Dias de abono | Data de pagamento | Faltas à desc. no período | Faltas desc. no gozo de férias | 1/3 de férias |
|-------------------------|-------------------------|-----------------|-----------------|---------------|-------------------|---------------------------|--------------------------------|---------------|
| 25/12/2022 - 24/12/2023 | 02/01/2025 - 16/01/2025 | 15 | 30 | 0 | 20/12/2024 | 0 | 0 | Não |
| Compêtnencia | Proventos (R\$) | Descontos (R\$) | Líquido (R\$) | | | | | |
| 01/2025 | 2.115,36 | 0,00 | 2.115,36 | | | | | |
| Total desta férias | 2.115,36 | 0,00 | 2.115,36 | | | | | |

| Período aquisitivo | Período de gozo | Dias de gozo | Dias de direito | Dias de abono | Data de pagamento | Faltas à desc. no período | Faltas desc. no gozo de férias | 1/3 de férias |
|-------------------------|-------------------------|-----------------|-----------------|---------------|-------------------|---------------------------|--------------------------------|---------------|
| 17/04/2022 - 16/04/2023 | 02/01/2025 - 16/01/2025 | 15 | 30 | 0 | 20/12/2024 | 0 | 0 | Não |
| Compêtnencia | Proventos (R\$) | Descontos (R\$) | Líquido (R\$) | | | | | |
| 01/2025 | 1.924,40 | 0,00 | 1.924,40 | | | | | |
| Total desta férias | 1.924,40 | 246,18 | 1.678,22 | | | | | |

| Período aquisitivo | Período de gozo | Dias de gozo | Dias de direito | Dias de abono | Data de pagamento | Faltas à desc. no período | Faltas desc. no gozo de férias | 1/3 de férias |
|-------------------------|-------------------------|-----------------|-----------------|---------------|-------------------|---------------------------|--------------------------------|---------------|
| 25/12/2023 - 24/12/2024 | 17/01/2025 - 31/01/2025 | 15 | 30 | 0 | 21/12/2024 | 0 | 0 | Não |
| Compêtnencia | Proventos (R\$) | Descontos (R\$) | Líquido (R\$) | | | | | |
| 01/2025 | 2.044,71 | 0,00 | 2.044,71 | | | | | |
| Total desta férias | 2.044,71 | 531,05 | 1.513,66 | | | | | |



ESTADO DO PARANÁ
PREFEITURA MUNICIPAL DE MANDIRITUBA

Página: 12 / 20

Data: 20/12/2024

Mês/Ano:12/2024

Relatório de Férias

| Período aquisitivo | Período de gozo | Dias de gozo | Dias de direito | Dias de abono | Data de pagamento | Faltas à desc. no período | Faltas desc. no gozo de férias | 1/3 de férias |
|-------------------------|-------------------------|--------------|-----------------|---------------|-------------------|---------------------------|--------------------------------|---------------|
| 17/04/2023 - 16/04/2024 | 17/01/2025 - 31/01/2025 | 15 | 30 | 0 | 21/12/2024 | 0 | 0 | Não |

| Compêtença | Proventos (R\$) | Descontos (R\$) | Líquido (R\$) |
|--------------------|-----------------|-----------------|---------------|
| 01/2025 | 1.881,56 | 0,00 | 1.881,56 |
| Total desta férias | 1.881,56 | 517,43 | 1.364,13 |

Total deste funcionário 7.966,03 1.294,66 6.671,37

Funcionário: 1596/0- MARCOS ANDRADE DA SILVA

| Período aquisitivo | Período de gozo | Dias de gozo | Dias de direito | Dias de abono | Data de pagamento | Faltas à desc. no período | Faltas desc. no gozo de férias | 1/3 de férias |
|-------------------------|-------------------------|--------------|-----------------|---------------|-------------------|---------------------------|--------------------------------|---------------|
| 01/10/2023 - 30/09/2024 | 22/01/2025 - 10/02/2025 | 20 | 30 | 0 | 31/12/2024 | 0 | 0 | Não |

| Compêtença | Proventos (R\$) | Descontos (R\$) | Líquido (R\$) |
|--------------------|-----------------|-----------------|---------------|
| 01/2025 | 1.323,75 | 0,00 | 1.323,75 |
| 02/2025 | 1.323,75 | 0,00 | 1.323,75 |
| Total desta férias | 2.647,50 | 29,12 | 2.618,38 |

Total deste funcionário 2.647,50 29,12 2.618,38

Funcionário: 5277/0- MARIA ADRIANA DE OLIVEIRA

| Período aquisitivo | Período de gozo | Dias de gozo | Dias de direito | Dias de abono | Data de pagamento | Faltas à desc. no período | Faltas desc. no gozo de férias | 1/3 de férias |
|-------------------------|-------------------------|--------------|-----------------|---------------|-------------------|---------------------------|--------------------------------|---------------|
| 03/10/2023 - 02/10/2024 | 02/12/2024 - 11/12/2024 | 10 | 30 | 0 | 20/12/2024 | 0 | 0 | Não |

| Compêtença | Proventos (R\$) | Descontos (R\$) | Líquido (R\$) |
|--------------------|-----------------|-----------------|---------------|
| 12/2024 | 342,91 | 0,00 | 342,91 |
| Total desta férias | 342,91 | 0,00 | 342,91 |

| Período aquisitivo | Período de gozo | Dias de gozo | Dias de direito | Dias de abono | Data de pagamento | Faltas à desc. no período | Faltas desc. no gozo de férias | 1/3 de férias |
|-------------------------|-------------------------|--------------|-----------------|---------------|-------------------|---------------------------|--------------------------------|---------------|
| 03/10/2023 - 02/10/2024 | 02/01/2025 - 21/01/2025 | 20 | 30 | 0 | 21/12/2024 | 0 | 0 | Não |

| Compêtença | Proventos (R\$) | Descontos (R\$) | Líquido (R\$) |
|--------------------|-----------------|-----------------|---------------|
| 01/2025 | 685,82 | 0,00 | 685,82 |
| Total desta férias | 685,82 | 0,00 | 685,82 |

Total deste funcionário 1.028,73 0,00 1.028,73

Funcionário: 5269/0- MARIA CAMILA ZEPECHOUKA



ESTADO DO PARANÁ
PREFEITURA MUNICIPAL DE MANDIRITUBA
Relatório de Férias

Página: 13 / 20

Data: 20/12/2024

Mês/Ano:12/2024

| Período aquisitivo | Período de gozo | Dias de gozo | Dias de direito | Dias de abono | Data de pagamento | Faltas à desc. no período | Faltas desc. no gozo de férias | 1/3 de férias |
|--------------------------------|-------------------------|-----------------|-----------------|---------------|-------------------|---------------------------|--------------------------------|---------------|
| 16/02/2023 - 15/02/2024 | 06/01/2025 - 04/02/2025 | 30 | 30 | 0 | 31/12/2024 | 0 | 0 | Não |
| Compêtença | Proventos (R\$) | Descontos (R\$) | Líquido (R\$) | | | | | |
| 01/2025 | 892,43 | 0,00 | 892,43 | | | | | |
| 02/2025 | 137,30 | 0,00 | 137,30 | | | | | |
| Total desta férias | 1.029,73 | 0,00 | 1.029,73 | | | | | |
| Total deste funcionário | 1.029,73 | 0,00 | 1.029,73 | | | | | |

Funcionário: 5260/0- MARIA CLAUDIA FIGUEIREDO DA SILVA

| Período aquisitivo | Período de gozo | Dias de gozo | Dias de direito | Dias de abono | Data de pagamento | Faltas à desc. no período | Faltas desc. no gozo de férias | 1/3 de férias |
|--------------------------------|-------------------------|-----------------|-----------------|---------------|-------------------|---------------------------|--------------------------------|---------------|
| 20/06/2023 - 19/06/2024 | 06/01/2025 - 25/01/2025 | 20 | 30 | 0 | 20/12/2024 | 0 | 0 | Não |
| Compêtença | Proventos (R\$) | Descontos (R\$) | Líquido (R\$) | | | | | |
| 01/2025 | 685,82 | 0,00 | 685,82 | | | | | |
| Total desta férias | 685,82 | 0,00 | 685,82 | | | | | |
| Total deste funcionário | 685,82 | 0,00 | 685,82 | | | | | |

Funcionário: 5262/0- MARIA ELENIR DE MELO DA ROCHA

| Período aquisitivo | Período de gozo | Dias de gozo | Dias de direito | Dias de abono | Data de pagamento | Faltas à desc. no período | Faltas desc. no gozo de férias | 1/3 de férias |
|--------------------------------|-------------------------|-----------------|-----------------|---------------|-------------------|---------------------------|--------------------------------|---------------|
| 20/06/2023 - 19/06/2024 | 30/01/2025 - 28/02/2025 | 30 | 30 | 0 | 20/12/2024 | 0 | 0 | Não |
| Compêtença | Proventos (R\$) | Descontos (R\$) | Líquido (R\$) | | | | | |
| 01/2025 | 68,58 | 0,00 | 68,58 | | | | | |
| 02/2025 | 960,15 | 0,00 | 960,15 | | | | | |
| Total desta férias | 1.028,73 | 0,00 | 1.028,73 | | | | | |
| Total deste funcionário | 1.028,73 | 0,00 | 1.028,73 | | | | | |

Funcionário: 2042/0- MARIA MADALENA BATISTA



ESTADO DO PARANÁ
PREFEITURA MUNICIPAL DE MANDIRITUBA
Relatório de Férias

Página: 14 / 20

Data: 20/12/2024

Mês/Ano:12/2024

| Período aquisitivo | Período de gozo | Dias de gozo | Dias de direito | Dias de abono | Data de pagamento | Faltas à desc. no período | Faltas desc. no gozo de férias | 1/3 de férias |
|--------------------------------|-------------------------|-----------------|-----------------|---------------|-------------------|---------------------------|--------------------------------|---------------|
| 01/08/2022 - 31/07/2023 | 06/01/2025 - 20/01/2025 | 15 | 30 | 0 | 20/12/2024 | 0 | 0 | Não |
| Compêtença | Proventos (R\$) | Descontos (R\$) | Líquido (R\$) | | | | | |
| 01/2025 | 787,90 | 0,00 | 787,90 | | | | | |
| Total desta férias | 787,90 | 0,00 | 787,90 | | | | | |
| Total deste funcionário | 787,90 | 0,00 | 787,90 | | | | | |

Funcionário: 5080/0- MERI ELISE DO VALLE

| Período aquisitivo | Período de gozo | Dias de gozo | Dias de direito | Dias de abono | Data de pagamento | Faltas à desc. no período | Faltas desc. no gozo de férias | 1/3 de férias |
|--------------------------------|-------------------------|-----------------|-----------------|---------------|-------------------|---------------------------|--------------------------------|---------------|
| 23/11/2023 - 22/11/2024 | 06/01/2025 - 04/02/2025 | 30 | 30 | 0 | 20/12/2024 | 0 | 0 | Não |
| Compêtença | Proventos (R\$) | Descontos (R\$) | Líquido (R\$) | | | | | |
| 01/2025 | 891,57 | 0,00 | 891,57 | | | | | |
| 02/2025 | 137,16 | 0,00 | 137,16 | | | | | |
| Total desta férias | 1.028,73 | 0,00 | 1.028,73 | | | | | |
| Total deste funcionário | 1.028,73 | 0,00 | 1.028,73 | | | | | |

Funcionário: 5155/0- MICHELE FERNANDA FERREIRA PINTO

| Período aquisitivo | Período de gozo | Dias de gozo | Dias de direito | Dias de abono | Data de pagamento | Faltas à desc. no período | Faltas desc. no gozo de férias | 1/3 de férias |
|--------------------------------|-------------------------|-----------------|-----------------|---------------|-------------------|---------------------------|--------------------------------|---------------|
| 01/08/2022 - 31/07/2023 | 06/01/2025 - 15/01/2025 | 10 | 30 | 0 | 30/12/2024 | 0 | 0 | Não |
| Compêtença | Proventos (R\$) | Descontos (R\$) | Líquido (R\$) | | | | | |
| 01/2025 | 391,35 | 0,00 | 391,35 | | | | | |
| Total desta férias | 391,35 | 0,00 | 391,35 | | | | | |
| Período aquisitivo | Período de gozo | Dias de gozo | Dias de direito | Dias de abono | Data de pagamento | Faltas à desc. no período | Faltas desc. no gozo de férias | 1/3 de férias |
| 01/08/2023 - 31/07/2024 | 16/01/2025 - 04/02/2025 | 20 | 30 | 0 | 31/12/2024 | 0 | 0 | Não |
| Compêtença | Proventos (R\$) | Descontos (R\$) | Líquido (R\$) | | | | | |
| 01/2025 | 537,00 | 0,00 | 537,00 | | | | | |
| 02/2025 | 137,16 | 0,00 | 137,16 | | | | | |
| Total desta férias | 674,16 | 0,00 | 674,16 | | | | | |
| Total deste funcionário | 1.065,51 | 0,00 | 1.065,51 | | | | | |



ESTADO DO PARANÁ
PREFEITURA MUNICIPAL DE MANDIRITUBA
Relatório de Férias

Página: 15 / 20
Data: 20/12/2024
Mês/Ano:12/2024

| | | | | | | | | |
|--------------------------------|-------------------------|----------------------------------|------------------------|----------------------|--------------------------|----------------------------------|---------------------------------------|----------------------|
| Funcionário: | | 3966/0- PRICILA DE JESUS MACHADO | | | | | | |
| Período aquisitivo | Período de gozo | Dias de gozo | Dias de direito | Dias de abono | Data de pagamento | Faltas à desc. no período | Faltas desc. no gozo de férias | 1/3 de férias |
| 26/02/2023 - 22/09/2024 | 15/01/2025 - 13/02/2025 | 30 | 30 | 0 | 20/12/2024 | 0 | 0 | Não |
| Compêtença | Proventos (R\$) | Descontos (R\$) | Líquido (R\$) | | | | | |
| 01/2025 | 483,25 | 0,00 | 483,25 | | | | | |
| 02/2025 | 369,54 | 0,00 | 369,54 | | | | | |
| Total desta férias | 852,79 | 0,00 | 852,79 | | | | | |
| Total deste funcionário | 852,79 | 0,00 | 852,79 | | | | | |

| | | | | | | | | |
|--------------------------------|-------------------------|------------------------------------|------------------------|----------------------|--------------------------|----------------------------------|---------------------------------------|----------------------|
| Funcionário: | | 3881/0- PRISCILA APARECIDA DE LIMA | | | | | | |
| Período aquisitivo | Período de gozo | Dias de gozo | Dias de direito | Dias de abono | Data de pagamento | Faltas à desc. no período | Faltas desc. no gozo de férias | 1/3 de férias |
| 08/06/2023 - 07/06/2024 | 15/12/2024 - 13/01/2025 | 30 | 30 | 0 | 31/12/2024 | 0 | 0 | Não |
| Compêtença | Proventos (R\$) | Descontos (R\$) | Líquido (R\$) | | | | | |
| 12/2024 | 730,83 | 0,00 | 730,83 | | | | | |
| 01/2025 | 558,87 | 0,00 | 558,87 | | | | | |
| Total desta férias | 1.289,70 | 0,00 | 1.289,70 | | | | | |
| Total deste funcionário | 1.289,70 | 0,00 | 1.289,70 | | | | | |

| | | | | | | | | |
|--------------------------------|-------------------------|------------------------------|------------------------|----------------------|--------------------------|----------------------------------|---------------------------------------|----------------------|
| Funcionário: | | 3308/0- PRISCILA DE OLIVEIRA | | | | | | |
| Período aquisitivo | Período de gozo | Dias de gozo | Dias de direito | Dias de abono | Data de pagamento | Faltas à desc. no período | Faltas desc. no gozo de férias | 1/3 de férias |
| 18/07/2022 - 17/07/2023 | 07/01/2025 - 21/01/2025 | 15 | 30 | 0 | 20/12/2024 | 0 | 0 | Não |
| Compêtença | Proventos (R\$) | Descontos (R\$) | Líquido (R\$) | | | | | |
| 01/2025 | 982,83 | 0,00 | 982,83 | | | | | |
| Total desta férias | 982,83 | 0,00 | 982,83 | | | | | |
| Total deste funcionário | 982,83 | 0,00 | 982,83 | | | | | |

Funcionário: 4005/0- RAFAELA DA COSTA OLIVEIRA



ESTADO DO PARANÁ
PREFEITURA MUNICIPAL DE MANDIRITUBA

Relatório de Férias

| Período aquisitivo | Período de gozo | Dias de gozo | Dias de direito | Dias de abono | Data de pagamento | Faltas à desc. no período | Faltas desc. no gozo de férias | 1/3 de férias |
|--------------------------------|-------------------------|-----------------|-----------------|---------------|-------------------|---------------------------|--------------------------------|---------------|
| 01/04/2022 - 31/03/2023 | 20/01/2025 - 29/01/2025 | 10 | 30 | 0 | 31/12/2024 | 0 | 0 | Não |
| Compêtença | Proventos (R\$) | Descontos (R\$) | Líquido (R\$) | | | | | |
| 01/2025 | 520,55 | 0,00 | 520,55 | | | | | |
| Total desta férias | 520,55 | 0,00 | 520,55 | | | | | |
| Total deste funcionário | 520,55 | 0,00 | 520,55 | | | | | |

Funcionário: 2657/0- RAFAELE DE LIMA BISCAIA

| Período aquisitivo | Período de gozo | Dias de gozo | Dias de direito | Dias de abono | Data de pagamento | Faltas à desc. no período | Faltas desc. no gozo de férias | 1/3 de férias |
|--------------------------------|-------------------------|-----------------|-----------------|---------------|-------------------|---------------------------|--------------------------------|---------------|
| 23/03/2023 - 22/03/2024 | 11/01/2025 - 09/02/2025 | 30 | 30 | 0 | 31/12/2024 | 0 | 0 | Não |
| Compêtença | Proventos (R\$) | Descontos (R\$) | Líquido (R\$) | | | | | |
| 01/2025 | 570,59 | 0,00 | 570,59 | | | | | |
| 02/2025 | 244,54 | 0,00 | 244,54 | | | | | |
| Total desta férias | 815,13 | 0,00 | 815,13 | | | | | |
| Total deste funcionário | 815,13 | 0,00 | 815,13 | | | | | |

Funcionário: 3945/0- RAFAELE KMIECIK

| Período aquisitivo | Período de gozo | Dias de gozo | Dias de direito | Dias de abono | Data de pagamento | Faltas à desc. no período | Faltas desc. no gozo de férias | 1/3 de férias |
|--------------------------------|-------------------------|-----------------|-----------------|---------------|-------------------|---------------------------|--------------------------------|---------------|
| 05/07/2023 - 04/07/2024 | 06/01/2025 - 25/01/2025 | 20 | 30 | 0 | 31/12/2024 | 0 | 0 | Não |
| Compêtença | Proventos (R\$) | Descontos (R\$) | Líquido (R\$) | | | | | |
| 01/2025 | 1.938,13 | 0,00 | 1.938,13 | | | | | |
| Total desta férias | 1.938,13 | 0,00 | 1.938,13 | | | | | |
| Total deste funcionário | 1.938,13 | 0,00 | 1.938,13 | | | | | |

Funcionário: 1999/0- REGINA CLARA LIMA BISCAIA

| Período aquisitivo | Período de gozo | Dias de gozo | Dias de direito | Dias de abono | Data de pagamento | Faltas à desc. no período | Faltas desc. no gozo de férias | 1/3 de férias |
|-------------------------|-------------------------|-----------------|-----------------|---------------|-------------------|---------------------------|--------------------------------|---------------|
| 01/10/2022 - 30/09/2023 | 10/12/2024 - 08/01/2025 | 30 | 30 | 0 | 31/12/2024 | 0 | 0 | Não |
| Compêtença | Proventos (R\$) | Descontos (R\$) | Líquido (R\$) | | | | | |
| 12/2024 | 633,42 | 0,00 | 633,42 | | | | | |
| 01/2025 | 230,33 | 0,00 | 230,33 | | | | | |
| Total desta férias | 863,75 | 0,00 | 863,75 | | | | | |



ESTADO DO PARANÁ
PREFEITURA MUNICIPAL DE MANDIRITUBA

Relatório de Férias

Total deste funcionário 863,75 0,00 863,75

Funcionário: 3451/0- REGINA HELENA LEITE

| Período aquisitivo | Período de gozo | Dias de gozo | Dias de direito | Dias de abono | Data de pagamento | Faltas à desc. no período | Faltas desc. no gozo de férias | 1/3 de férias |
|-------------------------|-------------------------|--------------|-----------------|---------------|-------------------|---------------------------|--------------------------------|---------------|
| 17/09/2023 - 16/09/2024 | 06/01/2025 - 04/02/2025 | 30 | 30 | 0 | 20/12/2024 | 0 | 0 | Não |

| Compêtença | Proventos (R\$) | Descontos (R\$) | Líquido (R\$) |
|--------------------|-----------------|-----------------|---------------|
| 01/2025 | 1.942,11 | 0,00 | 1.942,11 |
| 02/2025 | 298,79 | 0,00 | 298,79 |
| Total desta férias | 2.240,90 | 0,00 | 2.240,90 |

Total deste funcionário 2.240,90 0,00 2.240,90

Funcionário: 2032/0- RENATA FRANCO CLAUDINO ARIATI

| Período aquisitivo | Período de gozo | Dias de gozo | Dias de direito | Dias de abono | Data de pagamento | Faltas à desc. no período | Faltas desc. no gozo de férias | 1/3 de férias |
|-------------------------|-------------------------|--------------|-----------------|---------------|-------------------|---------------------------|--------------------------------|---------------|
| 14/05/2022 - 13/05/2023 | 13/01/2025 - 22/01/2025 | 10 | 30 | 0 | 31/12/2024 | 0 | 0 | Não |

| Compêtença | Proventos (R\$) | Descontos (R\$) | Líquido (R\$) |
|--------------------|-----------------|-----------------|---------------|
| 01/2025 | 780,65 | 0,00 | 780,65 |
| Total desta férias | 780,65 | 0,00 | 780,65 |

Total deste funcionário 780,65 0,00 780,65

Funcionário: 5087/0- ROSELEI ROMANOSKI DUBIELA

| Período aquisitivo | Período de gozo | Dias de gozo | Dias de direito | Dias de abono | Data de pagamento | Faltas à desc. no período | Faltas desc. no gozo de férias | 1/3 de férias |
|-------------------------|-------------------------|--------------|-----------------|---------------|-------------------|---------------------------|--------------------------------|---------------|
| 27/05/2023 - 26/05/2024 | 02/01/2025 - 21/01/2025 | 20 | 30 | 0 | 20/12/2024 | 0 | 0 | Não |

| Compêtença | Proventos (R\$) | Descontos (R\$) | Líquido (R\$) |
|--------------------|-----------------|-----------------|---------------|
| 01/2025 | 686,49 | 0,00 | 686,49 |
| Total desta férias | 686,49 | 0,00 | 686,49 |

Total deste funcionário 686,49 0,00 686,49

Funcionário: 5144/0- ROSENILDA VOSNIKI DOS SANTOS



ESTADO DO PARANÁ
PREFEITURA MUNICIPAL DE MANDIRITUBA
Relatório de Férias

Página: 18 / 20

Data: 20/12/2024

Mês/Ano:12/2024

| Período aquisitivo | Período de gozo | Dias de gozo | Dias de direito | Dias de abono | Data de pagamento | Faltas à desc. no período | Faltas desc. no gozo de férias | 1/3 de férias |
|--------------------------------|-------------------------|-----------------|-----------------|---------------|-------------------|---------------------------|--------------------------------|---------------|
| 04/06/2023 - 03/06/2024 | 06/01/2025 - 04/02/2025 | 30 | 30 | 0 | 31/12/2024 | 0 | 0 | Não |
| Compêtença | Proventos (R\$) | Descontos (R\$) | Líquido (R\$) | | | | | |
| 01/2025 | 892,43 | 0,00 | 892,43 | | | | | |
| 02/2025 | 137,30 | 0,00 | 137,30 | | | | | |
| Total desta férias | 1.029,73 | 0,00 | 1.029,73 | | | | | |
| Total deste funcionário | 1.029,73 | 0,00 | 1.029,73 | | | | | |

Funcionário: 2629/0- ROSILDA DO ROCIO GABARDO

| Período aquisitivo | Período de gozo | Dias de gozo | Dias de direito | Dias de abono | Data de pagamento | Faltas à desc. no período | Faltas desc. no gozo de férias | 1/3 de férias |
|--------------------------------|-------------------------|-----------------|-----------------|---------------|-------------------|---------------------------|--------------------------------|---------------|
| 30/10/2023 - 29/10/2024 | 06/01/2025 - 04/02/2025 | 30 | 30 | 0 | 20/12/2024 | 0 | 0 | Não |
| Compêtença | Proventos (R\$) | Descontos (R\$) | Líquido (R\$) | | | | | |
| 01/2025 | 620,61 | 0,00 | 620,61 | | | | | |
| 02/2025 | 95,48 | 0,00 | 95,48 | | | | | |
| Total desta férias | 716,09 | 0,00 | 716,09 | | | | | |
| Total deste funcionário | 716,09 | 0,00 | 716,09 | | | | | |

Funcionário: 3310/0- THAYS ALVES

| Período aquisitivo | Período de gozo | Dias de gozo | Dias de direito | Dias de abono | Data de pagamento | Faltas à desc. no período | Faltas desc. no gozo de férias | 1/3 de férias |
|--------------------------------|-------------------------|-----------------|-----------------|---------------|-------------------|---------------------------|--------------------------------|---------------|
| 30/03/2023 - 29/03/2024 | 06/01/2025 - 20/01/2025 | 15 | 30 | 0 | 31/12/2024 | 0 | 0 | Não |
| Compêtença | Proventos (R\$) | Descontos (R\$) | Líquido (R\$) | | | | | |
| 01/2025 | 397,47 | 0,00 | 397,47 | | | | | |
| Total desta férias | 397,47 | 0,00 | 397,47 | | | | | |
| Total deste funcionário | 397,47 | 0,00 | 397,47 | | | | | |

Funcionário: 5270/0- VALDELIS DO ROCIO DE OLIVEIRA



ESTADO DO PARANÁ
PREFEITURA MUNICIPAL DE MANDIRITUBA
Relatório de Férias

Página: 19 / 20

Data: 20/12/2024

Mês/Ano:12/2024

| Período aquisitivo | Período de gozo | Dias de gozo | Dias de direito | Dias de abono | Data de pagamento | Faltas à desc. no período | Faltas desc. no gozo de férias | 1/3 de férias |
|--------------------------------|-------------------------|-----------------|-----------------|---------------|-------------------|---------------------------|--------------------------------|---------------|
| 04/07/2023 - 03/07/2024 | 13/01/2025 - 01/02/2025 | 20 | 30 | 0 | 31/12/2024 | 0 | 0 | Não |
| Compêtença | Proventos (R\$) | Descontos (R\$) | Líquido (R\$) | | | | | |
| 01/2025 | 651,53 | 0,00 | 651,53 | | | | | |
| 02/2025 | 34,29 | 0,00 | 34,29 | | | | | |
| Total desta férias | 685,82 | 0,00 | 685,82 | | | | | |
| Total deste funcionário | 685,82 | 0,00 | 685,82 | | | | | |

Funcionário: 5259/0- VILMA APARECIDA JETKA BARBOZA

| Período aquisitivo | Período de gozo | Dias de gozo | Dias de direito | Dias de abono | Data de pagamento | Faltas à desc. no período | Faltas desc. no gozo de férias | 1/3 de férias |
|--------------------------------|-------------------------|-----------------|-----------------|---------------|-------------------|---------------------------|--------------------------------|---------------|
| 20/06/2021 - 19/06/2022 | 06/01/2025 - 15/01/2025 | 10 | 30 | 0 | 20/12/2024 | 0 | 0 | Não |
| Compêtença | Proventos (R\$) | Descontos (R\$) | Líquido (R\$) | | | | | |
| 01/2025 | 366,00 | 0,00 | 366,00 | | | | | |
| Total desta férias | 366,00 | 0,00 | 366,00 | | | | | |
| Total deste funcionário | 1.139,30 | 0,00 | 1.139,30 | | | | | |

Funcionário: 2312/0- WALTER SHINDY HIRAGA

| Período aquisitivo | Período de gozo | Dias de gozo | Dias de direito | Dias de abono | Data de pagamento | Faltas à desc. no período | Faltas desc. no gozo de férias | 1/3 de férias |
|--------------------------------|-------------------------|-----------------|-----------------|---------------|-------------------|---------------------------|--------------------------------|---------------|
| 01/04/2022 - 31/03/2023 | 06/01/2025 - 20/01/2025 | 15 | 30 | 0 | 20/12/2024 | 0 | 0 | Não |
| Compêtença | Proventos (R\$) | Descontos (R\$) | Líquido (R\$) | | | | | |
| 01/2025 | 3.120,40 | 0,00 | 3.120,40 | | | | | |
| Total desta férias | 3.120,40 | 86,62 | 3.033,78 | | | | | |
| Total deste funcionário | 3.120,40 | 86,62 | 3.033,78 | | | | | |



ESTADO DO PARANÁ
PREFEITURA MUNICIPAL DE MANDIRITUBA
Relatório de Férias

Página: 20 / 20
Data: 20/12/2024
Mês/Ano:12/2024

| | | | | | | | | |
|--------------------------------|--------------------------------|------------------------|------------------------|----------------------|--------------------------|----------------------------------|---------------------------------------|----------------------|
| Funcionário: | 3383/0- ZENAIDE LEITE DA SILVA | | | | | | | |
| Período aquisitivo | Período de gozo | Dias de gozo | Dias de direito | Dias de abono | Data de pagamento | Faltas à desc. no período | Faltas desc. no gozo de férias | 1/3 de férias |
| 01/08/2022 - 31/07/2023 | 02/01/2025 - 21/01/2025 | 20 | 30 | 0 | 20/12/2024 | 0 | 0 | Não |
| Compêtenca | Proventos (R\$) | Descontos (R\$) | Líquido (R\$) | | | | | |
| 01/2025 | 1.043,01 | 0,00 | 1.043,01 | | | | | |
| Total desta férias | 1.043,01 | 0,00 | 1.043,01 | | | | | |
| | | | | | | | | |
| Período aquisitivo | Período de gozo | Dias de gozo | Dias de direito | Dias de abono | Data de pagamento | Faltas à desc. no período | Faltas desc. no gozo de férias | 1/3 de férias |
| 01/08/2023 - 31/07/2024 | 22/01/2025 - 31/01/2025 | 10 | 30 | 0 | 20/12/2024 | 0 | 0 | Não |
| Compêtenca | Proventos (R\$) | Descontos (R\$) | Líquido (R\$) | | | | | |
| 01/2025 | 520,80 | 0,00 | 520,80 | | | | | |
| Total desta férias | 520,80 | 0,00 | 520,80 | | | | | |
| | | | | | | | | |
| Total deste funcionário | 1.563,81 | 0,00 | 1.563,81 | | | | | |

Total geral de funcionários: 58

Total Proventos: R\$ 84.628,51 Total Descontos: R\$ 1.910,24 Total Líquido: R\$ 82.718,27



ESTADO DO PARANÁ
PREFEITURA MUNICIPAL DE MANDIRITUBA

Página: 1 / 17

Data: 20/12/2024

Relatório de Período Aquisitivo de Férias

| | | | | | | | | |
|---------------------|--|-----------------------|-------------------|------------------|-------------------|---------------|------------------|--------------|
| Funcionário: | 1297/0 JAIR BENTO | Data Admissão: | 05/04/1999 | | | | | |
| Período: | Faltas: | Direito: | Cancelado: | Rescisão: | Suspensão: | Saldo: | Situação: | |
| 01/02/2024 | 31/01/2025 | 0 | 27.5 | 0 | 0 | 0 | 27.5 | EM_ANDAMENTO |
| 01/02/2023 | 31/01/2024 | 0 | 30 | 0 | 0 | 0 | 30 | ADQUIRIDO |
| Funcionário: | 1087/0 MARIA ISORETE RIBAS | Data Admissão: | 05/04/1999 | | | | | |
| Período: | Faltas: | Direito: | Cancelado: | Rescisão: | Suspensão: | Saldo: | Situação: | |
| 01/01/2023 | 31/12/2023 | 0 | 30 | 0 | 0 | 0 | 30 | ADQUIRIDO |
| 01/01/2024 | 31/12/2024 | 0 | 30 | 0 | 0 | 0 | 30 | ADQUIRIDO |
| Funcionário: | 1355/0 GLAUCO RODRIGUES LEONEL | Data Admissão: | 05/04/1999 | | | | | |
| Período: | Faltas: | Direito: | Cancelado: | Rescisão: | Suspensão: | Saldo: | Situação: | |
| 28/05/2024 | 27/05/2025 | 1 | 17.5 | 0 | 0 | 0 | 17.5 | EM_ANDAMENTO |
| Funcionário: | 1090/0 JOSE AROLDI MACHADO | Data Admissão: | 05/04/1999 | | | | | |
| Período: | Faltas: | Direito: | Cancelado: | Rescisão: | Suspensão: | Saldo: | Situação: | |
| 01/01/2023 | 31/12/2023 | 0 | 30 | 0 | 0 | 0 | 30 | ADQUIRIDO |
| 01/01/2024 | 31/12/2024 | 0 | 30 | 0 | 0 | 0 | 30 | ADQUIRIDO |
| Funcionário: | 1360/0 LUIZ HENRIQUE MIGUEL COSTA | Data Admissão: | 05/04/1999 | | | | | |
| Período: | Faltas: | Direito: | Cancelado: | Rescisão: | Suspensão: | Saldo: | Situação: | |
| 01/01/2024 | 31/12/2024 | 0 | 30 | 0 | 0 | 0 | 30 | ADQUIRIDO |
| Funcionário: | 1493/0 MARIA FRANCISCA FAUSTINO STEKLAIN | Data Admissão: | 05/04/1999 | | | | | |
| Período: | Faltas: | Direito: | Cancelado: | Rescisão: | Suspensão: | Saldo: | Situação: | |
| 26/07/2024 | 25/07/2025 | 15 | 12.5 | 0 | 0 | 0 | 12.5 | EM_ANDAMENTO |
| 26/07/2023 | 25/07/2024 | 16.4 | 30 | 0 | 0 | 0 | 30 | ADQUIRIDO |
| Funcionário: | 1589/0 MARLENE RUTH FEHLAUER | Data Admissão: | 05/04/1999 | | | | | |
| Período: | Faltas: | Direito: | Cancelado: | Rescisão: | Suspensão: | Saldo: | Situação: | |
| 12/02/2023 | 11/02/2024 | 0 | 30 | 0 | 0 | 0 | 30 | ADQUIRIDO |
| 12/02/2024 | 11/02/2025 | 0 | 25 | 0 | 0 | 0 | 25 | EM_ANDAMENTO |
| Funcionário: | 1594/0 EDINEIA APARECIDA DE OLIVEIRA | Data Admissão: | 05/04/1999 | | | | | |
| Período: | Faltas: | Direito: | Cancelado: | Rescisão: | Suspensão: | Saldo: | Situação: | |
| 08/05/2023 | 07/05/2024 | 0 | 30 | 0 | 0 | 0 | 10 | ADQUIRIDO |
| 08/05/2024 | 07/05/2025 | 0 | 17.5 | 0 | 0 | 0 | 17.5 | EM_ANDAMENTO |
| Funcionário: | 1506/0 CERLI APARECIDA DA CRUZ VALLE | Data Admissão: | 05/04/1999 | | | | | |
| Período: | Faltas: | Direito: | Cancelado: | Rescisão: | Suspensão: | Saldo: | Situação: | |
| 05/08/2023 | 04/08/2024 | 0 | 30 | 0 | 0 | 0 | 30 | ADQUIRIDO |
| 05/08/2024 | 04/08/2025 | 0 | 12.5 | 0 | 0 | 0 | 12.5 | EM_ANDAMENTO |
| Funcionário: | 1596/0 MARCOS ANDRADE DA SILVA | Data Admissão: | 10/04/2000 | | | | | |
| Período: | Faltas: | Direito: | Cancelado: | Rescisão: | Suspensão: | Saldo: | Situação: | |
| 01/10/2023 | 30/09/2024 | 0 | 30 | 0 | 0 | 0 | 10 | ADQUIRIDO |
| 01/10/2024 | 30/09/2025 | 0 | 7.5 | 0 | 0 | 0 | 7.5 | EM_ANDAMENTO |
| Funcionário: | 1597/0 JONAS ANDRADE DA SILVA | Data Admissão: | 05/04/1999 | | | | | |
| Período: | Faltas: | Direito: | Cancelado: | Rescisão: | Suspensão: | Saldo: | Situação: | |
| 14/09/2024 | 13/09/2025 | 0 | 7.5 | 0 | 0 | 0 | 7.5 | EM_ANDAMENTO |



ESTADO DO PARANÁ
PREFEITURA MUNICIPAL DE MANDIRITUBA

Página: 2 / 17

Data: 20/12/2024

Relatório de Período Aquisitivo de Férias

| | | | | | | | | |
|---------------------|---|----------------|-----------------|-------------------|------------------|-------------------|-----------------------|------------------|
| 14/09/2023 | 13/09/2024 | 0 | 30 | 0 | 0 | 0 | 30 | ADQUIRIDO |
| Funcionário: | 1524/0 MARIA CECILIA ARMIM FILIPAK | | | | | | Data Admissão: | 05/04/1999 |
| Período: | | Faltas: | Direito: | Cancelado: | Rescisão: | Suspensão: | Saldo: | Situação: |
| 18/10/2023 | 10/12/2024 | 0 | 30 | 0 | 0 | 54 | 30 | ADQUIRIDO |
| 11/12/2024 | 10/12/2025 | 0 | 0 | 0 | 0 | 0 | 0 | EM_ANDAMENTO |
| Funcionário: | 1657/0 ILDA SUTIL DE OLIVEIRA PENKAL | | | | | | Data Admissão: | 05/04/1999 |
| Período: | | Faltas: | Direito: | Cancelado: | Rescisão: | Suspensão: | Saldo: | Situação: |
| 12/07/2015 | 04/05/2020 | 0 | 30 | 0 | 0 | 1393 | 30 | ADQUIRIDO |
| 05/05/2020 | 09/08/2025 | 0 | 27.5 | 0 | 0 | 1558 | 27.5 | EM_ANDAMENTO |
| Funcionário: | 1708/0 ANA PAULA DOSSI CHEMIM | | | | | | Data Admissão: | 05/04/1999 |
| Período: | | Faltas: | Direito: | Cancelado: | Rescisão: | Suspensão: | Saldo: | Situação: |
| 27/04/2024 | 26/04/2025 | 0 | 20 | 0 | 0 | 0 | 20 | EM_ANDAMENTO |
| Funcionário: | 1712/0 DEBORA RIBEIRO PIRES TANAKA | | | | | | Data Admissão: | 05/04/1999 |
| Período: | | Faltas: | Direito: | Cancelado: | Rescisão: | Suspensão: | Saldo: | Situação: |
| 10/01/2023 | 09/01/2024 | 0 | 30 | 0 | 0 | 0 | 10 | ADQUIRIDO |
| 10/01/2024 | 09/01/2025 | 0 | 27.5 | 0 | 0 | 0 | 27.5 | EM_ANDAMENTO |
| Funcionário: | 1687/0 ARLINDO VASCONCELOS NETO | | | | | | Data Admissão: | 05/04/1999 |
| Período: | | Faltas: | Direito: | Cancelado: | Rescisão: | Suspensão: | Saldo: | Situação: |
| 15/11/2024 | 14/11/2025 | 0 | 2.5 | 0 | 0 | 0 | 2.5 | EM_ANDAMENTO |
| Funcionário: | 1745/0 LIZ JACANA LOPES | | | | | | Data Admissão: | 01/09/1999 |
| Período: | | Faltas: | Direito: | Cancelado: | Rescisão: | Suspensão: | Saldo: | Situação: |
| 05/09/2024 | 04/09/2025 | 0 | 10 | 0 | 0 | 0 | 10 | EM_ANDAMENTO |
| 05/09/2023 | 04/09/2024 | 2 | 30 | 0 | 0 | 0 | 30 | ADQUIRIDO |
| Funcionário: | 1694/0 MARILIS APARECIDA CORDEIRO BENTO | | | | | | Data Admissão: | 05/04/1999 |
| Período: | | Faltas: | Direito: | Cancelado: | Rescisão: | Suspensão: | Saldo: | Situação: |
| 09/02/2024 | 08/02/2025 | 0 | 25 | 0 | 0 | 0 | 25 | EM_ANDAMENTO |
| Funcionário: | 1864/0 JONAS ANDRADE DA SILVA | | | | | | Data Admissão: | 04/04/1999 |
| Período: | | Faltas: | Direito: | Cancelado: | Rescisão: | Suspensão: | Saldo: | Situação: |
| 14/09/2024 | 13/09/2025 | 0 | 7.5 | 0 | 0 | 0 | 7.5 | EM_ANDAMENTO |
| 14/09/2023 | 13/09/2024 | 0 | 30 | 0 | 0 | 0 | 30 | ADQUIRIDO |
| Funcionário: | 1840/0 LIZIANE MARTINS | | | | | | Data Admissão: | 01/02/2001 |
| Período: | | Faltas: | Direito: | Cancelado: | Rescisão: | Suspensão: | Saldo: | Situação: |
| 01/02/2024 | 31/01/2025 | 0 | 27.5 | 0 | 0 | 0 | 27.5 | EM_ANDAMENTO |
| Funcionário: | 2015/0 MARCIA CASTAMAN | | | | | | Data Admissão: | 10/04/2002 |
| Período: | | Faltas: | Direito: | Cancelado: | Rescisão: | Suspensão: | Saldo: | Situação: |
| 25/12/2023 | 24/12/2024 | 0 | 30 | 0 | 0 | 0 | 15 | ADQUIRIDO |
| Funcionário: | 1998/0 EVA TERESINHA GONCALVES | | | | | | Data Admissão: | 05/03/2002 |
| Período: | | Faltas: | Direito: | Cancelado: | Rescisão: | Suspensão: | Saldo: | Situação: |
| 02/02/2023 | 01/02/2024 | 0 | 30 | 0 | 0 | 0 | 20 | ADQUIRIDO |
| 02/02/2024 | 01/02/2025 | 0 | 27.5 | 0 | 0 | 0 | 27.5 | EM_ANDAMENTO |



ESTADO DO PARANÁ
PREFEITURA MUNICIPAL DE MANDIRITUBA

Página: 3 / 17

Data: 20/12/2024

Relatório de Período Aquisitivo de Férias

| | | | | | | | | |
|---------------------|--|-----------------------|-------------------|------------------|-------------------|---------------|------------------|--------------|
| Funcionário: | 1999/0 REGINA CLARA LIMA BISCAIA | Data Admissão: | 01/03/2002 | | | | | |
| Período: | Faltas: | Direito: | Cancelado: | Rescisão: | Suspensão: | Saldo: | Situação: | |
| 01/10/2023 | 30/09/2024 | 1 | 30 | 0 | 0 | 0 | 30 | ADQUIRIDO |
| 01/10/2024 | 30/09/2025 | 0 | 7.5 | 0 | 0 | 0 | 7.5 | EM_ANDAMENTO |
| Funcionário: | 2032/0 RENATA FRANCO CLAUDINO ARIATI | Data Admissão: | 02/06/2004 | | | | | |
| Período: | Faltas: | Direito: | Cancelado: | Rescisão: | Suspensão: | Saldo: | Situação: | |
| 14/05/2022 | 13/05/2023 | 0 | 30 | 0 | 0 | 0 | 20 | ADQUIRIDO |
| 14/05/2023 | 13/05/2024 | 0 | 30 | 0 | 0 | 0 | 30 | ADQUIRIDO |
| 14/05/2024 | 13/05/2025 | 0 | 20 | 0 | 0 | 0 | 20 | EM_ANDAMENTO |
| Funcionário: | 2038/0 FERNANDA PAVAN CORREA | Data Admissão: | 01/08/2002 | | | | | |
| Período: | Faltas: | Direito: | Cancelado: | Rescisão: | Suspensão: | Saldo: | Situação: | |
| 15/10/2024 | 14/10/2025 | 0 | 5 | 0 | 0 | 0 | 5 | EM_ANDAMENTO |
| 15/10/2023 | 14/10/2024 | 14.8 | 30 | 0 | 0 | 0 | 20 | ADQUIRIDO |
| Funcionário: | 2042/0 MARIA MADALENA BATISTA | Data Admissão: | 01/08/2002 | | | | | |
| Período: | Faltas: | Direito: | Cancelado: | Rescisão: | Suspensão: | Saldo: | Situação: | |
| 01/08/2023 | 27/01/2025 | 0 | 27.5 | 0 | 0 | 180 | 27.5 | EM_ANDAMENTO |
| Funcionário: | 2055/0 ISLAINE JUCINEIA CARVALHO SETLIKI | Data Admissão: | 02/07/2004 | | | | | |
| Período: | Faltas: | Direito: | Cancelado: | Rescisão: | Suspensão: | Saldo: | Situação: | |
| 27/05/2024 | 26/05/2025 | 0 | 17.5 | 0 | 0 | 0 | 17.5 | EM_ANDAMENTO |
| Funcionário: | 2087/0 CLEUSA MARIANO DE CAMPOS | Data Admissão: | 01/04/2003 | | | | | |
| Período: | Faltas: | Direito: | Cancelado: | Rescisão: | Suspensão: | Saldo: | Situação: | |
| 01/04/2024 | 31/03/2025 | 0 | 22.5 | 0 | 0 | 0 | 22.5 | EM_ANDAMENTO |
| 01/04/2023 | 31/03/2024 | 0 | 30 | 0 | 0 | 0 | 30 | ADQUIRIDO |
| Funcionário: | 2218/0 MARCIA CASTAMAN | Data Admissão: | 02/08/2004 | | | | | |
| Período: | Faltas: | Direito: | Cancelado: | Rescisão: | Suspensão: | Saldo: | Situação: | |
| 17/04/2023 | 16/04/2024 | 0 | 30 | 0 | 0 | 0 | 15 | ADQUIRIDO |
| 17/04/2024 | 16/04/2025 | 0 | 20 | 0 | 0 | 0 | 20 | EM_ANDAMENTO |
| Funcionário: | 2275/0 KATIA VANESSA DA SILVA AMBROSIO | Data Admissão: | 01/07/2005 | | | | | |
| Período: | Faltas: | Direito: | Cancelado: | Rescisão: | Suspensão: | Saldo: | Situação: | |
| 01/07/2022 | 30/06/2023 | 0 | 30 | 0 | 0 | 0 | 30 | ADQUIRIDO |
| 01/07/2023 | 30/06/2024 | 0 | 30 | 0 | 0 | 0 | 30 | ADQUIRIDO |
| 01/07/2024 | 30/06/2025 | 0 | 15 | 0 | 0 | 0 | 15 | EM_ANDAMENTO |
| Funcionário: | 2278/0 SELMA DE FATIMA WOSNIAK LIMA | Data Admissão: | 30/08/2005 | | | | | |
| Período: | Faltas: | Direito: | Cancelado: | Rescisão: | Suspensão: | Saldo: | Situação: | |
| 17/04/2022 | 16/04/2023 | 0 | 30 | 0 | 0 | 0 | 30 | ADQUIRIDO |
| 17/04/2023 | 07/07/2025 | 0 | 30 | 0 | 0 | 447 | 30 | ADQUIRIDO |
| Funcionário: | 2202/0 MADALENA MIRANDA | Data Admissão: | 01/07/2004 | | | | | |
| Período: | Faltas: | Direito: | Cancelado: | Rescisão: | Suspensão: | Saldo: | Situação: | |
| 01/07/2024 | 30/06/2025 | 1 | 15 | 0 | 0 | 0 | 15 | EM_ANDAMENTO |
| Funcionário: | 2283/0 CRISTINA DE FATIMA RAGANHAM MUCHAKI | Data Admissão: | 12/09/2005 | | | | | |
| Período: | Faltas: | Direito: | Cancelado: | Rescisão: | Suspensão: | Saldo: | Situação: | |



ESTADO DO PARANÁ
PREFEITURA MUNICIPAL DE MANDIRITUBA

Página: 4 / 17

Data: 20/12/2024

Relatório de Período Aquisitivo de Férias

| | | | | | | | | |
|---------------------|--|----------------|-----------------|-------------------|------------------|-------------------|-----------------------|------------------|
| 07/09/2023 | 06/09/2024 | 0 | 30 | 0 | 0 | 0 | 30 | ADQUIRIDO |
| 07/09/2024 | 06/09/2025 | 0 | 7.5 | 0 | 0 | 0 | 7.5 | EM_ANDAMENTO |
| 07/09/2022 | 06/09/2023 | 0 | 30 | 0 | 0 | 0 | 30 | ADQUIRIDO |
| Funcionário: | 2152/0 HELIANDRO ANDRE RUWER | | | | | | Data Admissão: | 02/06/2004 |
| Período: | | Faltas: | Direito: | Cancelado: | Rescisão: | Suspensão: | Saldo: | Situação: |
| 30/12/2019 | 22/07/2025 | 0 | 17 | 0 | 0 | 1849 | 17 | EM_ANDAMENTO |
| Funcionário: | 2287/0 LUCIA APARECIDA PEREIRA DOS SANTOS | | | | | | Data Admissão: | 07/10/2005 |
| Período: | | Faltas: | Direito: | Cancelado: | Rescisão: | Suspensão: | Saldo: | Situação: |
| 07/10/2023 | 06/10/2024 | 0 | 30 | 0 | 0 | 0 | 30 | ADQUIRIDO |
| 07/10/2024 | 06/10/2025 | 0 | 5 | 0 | 0 | 0 | 5 | EM_ANDAMENTO |
| Funcionário: | 2248/0 VALDIRENE DA ROCHA | | | | | | Data Admissão: | 02/03/2005 |
| Período: | | Faltas: | Direito: | Cancelado: | Rescisão: | Suspensão: | Saldo: | Situação: |
| 01/05/2023 | 13/10/2025 | 0 | 22.5 | 0 | 0 | 531 | 22.5 | EM_ANDAMENTO |
| Funcionário: | 2303/0 DEBORA CRISTINE JULIATTO | | | | | | Data Admissão: | 01/02/2006 |
| Período: | | Faltas: | Direito: | Cancelado: | Rescisão: | Suspensão: | Saldo: | Situação: |
| 24/10/2024 | 23/10/2025 | 0 | 5 | 0 | 0 | 0 | 5 | EM_ANDAMENTO |
| 02/05/2020 | 23/10/2023 | 0 | 30 | 0 | 0 | 905 | 20 | ADQUIRIDO |
| 24/10/2023 | 23/10/2024 | 0 | 30 | 0 | 0 | 0 | 30 | ADQUIRIDO |
| Funcionário: | 2310/0 ROBERTO CARLOS GOMES RAMOS | | | | | | Data Admissão: | 02/05/2006 |
| Período: | | Faltas: | Direito: | Cancelado: | Rescisão: | Suspensão: | Saldo: | Situação: |
| 02/05/2022 | 01/05/2023 | 0 | 30 | 0 | 0 | 0 | 30 | ADQUIRIDO |
| 02/05/2023 | 01/05/2024 | 0 | 30 | 0 | 0 | 0 | 30 | ADQUIRIDO |
| 02/05/2024 | 01/05/2025 | 0 | 20 | 0 | 0 | 0 | 20 | EM_ANDAMENTO |
| Funcionário: | 2523/0 DEBORA APARECIDA KEIK | | | | | | Data Admissão: | 01/06/2010 |
| Período: | | Faltas: | Direito: | Cancelado: | Rescisão: | Suspensão: | Saldo: | Situação: |
| 01/06/2024 | 31/05/2025 | 0 | 17.5 | 0 | 0 | 0 | 17.5 | EM_ANDAMENTO |
| 01/06/2023 | 31/05/2024 | 0 | 30 | 0 | 0 | 0 | 30 | ADQUIRIDO |
| Funcionário: | 2312/0 WALTER SHINDY HIRAGA | | | | | | Data Admissão: | 01/06/2006 |
| Período: | | Faltas: | Direito: | Cancelado: | Rescisão: | Suspensão: | Saldo: | Situação: |
| 01/04/2023 | 31/03/2024 | 0 | 30 | 0 | 0 | 0 | 30 | ADQUIRIDO |
| 01/04/2022 | 31/03/2023 | 0 | 30 | 0 | 0 | 0 | 15 | ADQUIRIDO |
| 01/04/2024 | 31/03/2025 | 0 | 22.5 | 0 | 0 | 0 | 22.5 | EM_ANDAMENTO |
| Funcionário: | 2542/0 JOUSEANE DE FATIMA TEIXEIRA MAGALHAES | | | | | | Data Admissão: | 01/06/2010 |
| Período: | | Faltas: | Direito: | Cancelado: | Rescisão: | Suspensão: | Saldo: | Situação: |
| 01/06/2024 | 03/06/2025 | 0 | 17.5 | 0 | 0 | 3 | 17.5 | EM_ANDAMENTO |
| Funcionário: | 2545/0 LUCIA PIRES DA SILVA | | | | | | Data Admissão: | 03/06/2010 |
| Período: | | Faltas: | Direito: | Cancelado: | Rescisão: | Suspensão: | Saldo: | Situação: |
| 10/07/2023 | 09/07/2024 | 2.1 | 30 | 0 | 0 | 0 | 30 | ADQUIRIDO |
| 10/07/2024 | 09/07/2025 | 3 | 12.5 | 0 | 0 | 0 | 12.5 | EM_ANDAMENTO |
| Funcionário: | 2593/0 RAFAEL CAMARGO | | | | | | Data Admissão: | 04/10/2010 |
| Período: | | Faltas: | Direito: | Cancelado: | Rescisão: | Suspensão: | Saldo: | Situação: |
| 17/02/2024 | 16/02/2025 | 0 | 25 | 0 | 0 | 0 | 25 | EM_ANDAMENTO |



ESTADO DO PARANÁ
PREFEITURA MUNICIPAL DE MANDIRITUBA

Página: 5 / 17

Data: 20/12/2024

Relatório de Período Aquisitivo de Férias

| | | | | | | | | |
|---------------------|----------------|--------------------------------------|-----------------------|------------------|-------------------|---------------|------------------|--------------|
| Funcionário: | 2629/0 | ROSILDA DO ROCIO GABARDO | Data Admissão: | 04/05/2011 | | | | |
| Período: | Faltas: | Direito: | Cancelado: | Rescisão: | Suspensão: | Saldo: | Situação: | |
| 30/10/2024 | 29/10/2025 | 0 | 5 | 0 | 0 | 0 | 5 | EM_ANDAMENTO |
| Funcionário: | 2683/0 | JOSILENE SANT ANNA CORDEIRO | Data Admissão: | 01/02/2012 | | | | |
| Período: | Faltas: | Direito: | Cancelado: | Rescisão: | Suspensão: | Saldo: | Situação: | |
| 06/01/2023 | 05/01/2024 | 0 | 30 | 0 | 0 | 0 | 15 | ADQUIRIDO |
| 06/01/2024 | 05/01/2025 | 0 | 30 | 0 | 0 | 0 | 30 | ADQUIRIDO |
| Funcionário: | 2657/0 | RAFAELE DE LIMA BISCAIA | Data Admissão: | 19/09/2011 | | | | |
| Período: | Faltas: | Direito: | Cancelado: | Rescisão: | Suspensão: | Saldo: | Situação: | |
| 23/03/2024 | 22/03/2025 | 0 | 25 | 0 | 0 | 0 | 25 | EM_ANDAMENTO |
| Funcionário: | 2617/0 | BRUNA CAROLINE LOPES | Data Admissão: | 01/03/2011 | | | | |
| Período: | Faltas: | Direito: | Cancelado: | Rescisão: | Suspensão: | Saldo: | Situação: | |
| 09/09/2024 | 08/09/2025 | 0 | 10 | 0 | 0 | 0 | 10 | EM_ANDAMENTO |
| 09/09/2023 | 08/09/2024 | 1.2 | 30 | 0 | 0 | 0 | 15 | ADQUIRIDO |
| Funcionário: | 2714/0 | AMILTON ANTUNES CORREA | Data Admissão: | 02/07/2012 | | | | |
| Período: | Faltas: | Direito: | Cancelado: | Rescisão: | Suspensão: | Saldo: | Situação: | |
| 02/07/2024 | 01/07/2025 | 0 | 15 | 0 | 0 | 0 | 15 | EM_ANDAMENTO |
| Funcionário: | 2869/0 | JUCILIANE DE LIMA LEAL | Data Admissão: | 25/03/2013 | | | | |
| Período: | Faltas: | Direito: | Cancelado: | Rescisão: | Suspensão: | Saldo: | Situação: | |
| 25/03/2022 | 24/03/2023 | 0 | 30 | 0 | 0 | 0 | 30 | ADQUIRIDO |
| 25/03/2023 | 24/03/2024 | 0 | 30 | 0 | 0 | 0 | 30 | ADQUIRIDO |
| 25/03/2024 | 24/03/2025 | 0 | 22.5 | 0 | 0 | 0 | 22.5 | EM_ANDAMENTO |
| Funcionário: | 2715/0 | MARCIA APARECIDA DE ANDRADE OLIVEIRA | Data Admissão: | 02/07/2012 | | | | |
| Período: | Faltas: | Direito: | Cancelado: | Rescisão: | Suspensão: | Saldo: | Situação: | |
| 02/07/2024 | 01/07/2025 | 0 | 15 | 0 | 0 | 0 | 15 | EM_ANDAMENTO |
| 02/07/2023 | 01/07/2024 | 0 | 30 | 0 | 0 | 0 | 15 | ADQUIRIDO |
| Funcionário: | 2874/0 | ANA CLAUDIA MARTINS | Data Admissão: | 01/04/2013 | | | | |
| Período: | Faltas: | Direito: | Cancelado: | Rescisão: | Suspensão: | Saldo: | Situação: | |
| 01/04/2024 | 31/03/2025 | 0 | 22.5 | 0 | 0 | 0 | 22.5 | EM_ANDAMENTO |
| 01/04/2023 | 31/03/2024 | 0 | 30 | 0 | 0 | 0 | 30 | ADQUIRIDO |
| Funcionário: | 2506/0 | JAQUELINE STELLE | Data Admissão: | 20/05/2010 | | | | |
| Período: | Faltas: | Direito: | Cancelado: | Rescisão: | Suspensão: | Saldo: | Situação: | |
| 20/05/2023 | 01/01/2026 | 0 | 0 | 0 | 0 | 592 | 0 | EM_ANDAMENTO |
| Funcionário: | 2721/0 | ADRIANE APARECIDA DE FARIA | Data Admissão: | 16/07/2012 | | | | |
| Período: | Faltas: | Direito: | Cancelado: | Rescisão: | Suspensão: | Saldo: | Situação: | |
| 16/07/2021 | 15/07/2022 | 3.4 | 30 | 0 | 0 | 0 | 30 | ADQUIRIDO |
| 16/07/2022 | 17/08/2025 | 1.6 | 25 | 0 | 0 | 764 | 25 | EM_ANDAMENTO |
| Funcionário: | 3025/0 | MARILENA DE LIMA | Data Admissão: | 01/08/2013 | | | | |
| Período: | Faltas: | Direito: | Cancelado: | Rescisão: | Suspensão: | Saldo: | Situação: | |
| 01/08/2022 | 31/07/2023 | 0 | 30 | 0 | 0 | 0 | 30 | ADQUIRIDO |
| 01/08/2023 | 31/07/2024 | 0 | 30 | 0 | 0 | 0 | 30 | ADQUIRIDO |



ESTADO DO PARANÁ
PREFEITURA MUNICIPAL DE MANDIRITUBA

Página: 6 / 17

Data: 20/12/2024

Relatório de Período Aquisitivo de Férias

| | | | | | | | | |
|---------------------|--------------------------------------|----------------|-----------------|-------------------|------------------|-------------------|-----------------------|------------------|
| 01/08/2024 | 31/07/2025 | 0 | 12.5 | 0 | 0 | 0 | 12.5 | EM_ANDAMENTO |
| Funcionário: | 2516/0 ZENILDA APARECIDA CHEDELISKI | | | | | | Data Admissão: | 01/06/2010 |
| Período: | | Faltas: | Direito: | Cancelado: | Rescisão: | Suspensão: | Saldo: | Situação: |
| 28/11/2023 | 27/11/2024 | 0 | 30 | 0 | 0 | 0 | 30 | ADQUIRIDO |
| 28/11/2022 | 27/11/2023 | 0 | 30 | 0 | 0 | 0 | 30 | ADQUIRIDO |
| 28/11/2024 | 27/11/2025 | 0 | 2.5 | 0 | 0 | 0 | 2.5 | EM_ANDAMENTO |
| Funcionário: | 2518/0 SUEMIR NUNES DE OLIVEIRA | | | | | | Data Admissão: | 01/06/2010 |
| Período: | | Faltas: | Direito: | Cancelado: | Rescisão: | Suspensão: | Saldo: | Situação: |
| 01/06/2023 | 31/05/2024 | 0 | 30 | 0 | 0 | 0 | 30 | ADQUIRIDO |
| 01/06/2024 | 31/05/2025 | 0 | 17.5 | 0 | 0 | 0 | 17.5 | EM_ANDAMENTO |
| 01/06/2022 | 31/05/2023 | 0 | 30 | 0 | 0 | 0 | 10 | ADQUIRIDO |
| Funcionário: | 2519/0 APARECIDA ROSANGELA ALVES | | | | | | Data Admissão: | 01/06/2010 |
| Período: | | Faltas: | Direito: | Cancelado: | Rescisão: | Suspensão: | Saldo: | Situação: |
| 21/01/2024 | 22/09/2025 | 0 | 22.5 | 0 | 0 | 245 | 22.5 | EM_ANDAMENTO |
| Funcionário: | 3287/0 NAILOR LUIZ DE ALMEIDA | | | | | | Data Admissão: | 18/07/2016 |
| Período: | | Faltas: | Direito: | Cancelado: | Rescisão: | Suspensão: | Saldo: | Situação: |
| 18/07/2024 | 17/07/2025 | 0 | 12.5 | 0 | 0 | 0 | 12.5 | EM_ANDAMENTO |
| 18/07/2023 | 17/07/2024 | 0 | 30 | 0 | 0 | 0 | 30 | ADQUIRIDO |
| Funcionário: | 3294/0 CLAUDINEIA TZECKI MACHADO | | | | | | Data Admissão: | 18/07/2016 |
| Período: | | Faltas: | Direito: | Cancelado: | Rescisão: | Suspensão: | Saldo: | Situação: |
| 16/05/2021 | 25/04/2026 | 0 | 5 | 0 | 0 | 1441 | 5 | EM_ANDAMENTO |
| Funcionário: | 3295/0 QUELI DO ROCIO DA LUZ CARDOSO | | | | | | Data Admissão: | 18/07/2016 |
| Período: | | Faltas: | Direito: | Cancelado: | Rescisão: | Suspensão: | Saldo: | Situação: |
| 18/07/2024 | 17/07/2025 | 0 | 12.5 | 0 | 0 | 0 | 12.5 | EM_ANDAMENTO |
| Funcionário: | 3297/0 ROSANGELA CARRAO | | | | | | Data Admissão: | 18/07/2016 |
| Período: | | Faltas: | Direito: | Cancelado: | Rescisão: | Suspensão: | Saldo: | Situação: |
| 18/07/2024 | 17/07/2025 | 0 | 12.5 | 0 | 0 | 0 | 12.5 | EM_ANDAMENTO |
| Funcionário: | 3343/0 CELIA MARIA HRZYCYK | | | | | | Data Admissão: | 01/08/2016 |
| Período: | | Faltas: | Direito: | Cancelado: | Rescisão: | Suspensão: | Saldo: | Situação: |
| 01/08/2023 | 31/07/2024 | 7 | 30 | 0 | 0 | 0 | 30 | ADQUIRIDO |
| 01/08/2024 | 31/07/2025 | 0 | 12.5 | 0 | 0 | 0 | 12.5 | EM_ANDAMENTO |
| Funcionário: | 3307/0 ERIKA MORO DA CRUZ | | | | | | Data Admissão: | 18/07/2016 |
| Período: | | Faltas: | Direito: | Cancelado: | Rescisão: | Suspensão: | Saldo: | Situação: |
| 12/08/2024 | 11/08/2025 | 0 | 10 | 0 | 0 | 0 | 10 | EM_ANDAMENTO |
| Funcionário: | 3308/0 PRISCILA DE OLIVEIRA | | | | | | Data Admissão: | 18/07/2016 |
| Período: | | Faltas: | Direito: | Cancelado: | Rescisão: | Suspensão: | Saldo: | Situação: |
| 18/07/2023 | 17/07/2024 | 0 | 30 | 0 | 0 | 0 | 30 | ADQUIRIDO |
| 18/07/2024 | 17/07/2025 | 0 | 12.5 | 0 | 0 | 0 | 12.5 | EM_ANDAMENTO |
| Funcionário: | 3310/0 THAYS ALVES | | | | | | Data Admissão: | 18/07/2016 |
| Período: | | Faltas: | Direito: | Cancelado: | Rescisão: | Suspensão: | Saldo: | Situação: |
| 30/03/2024 | 29/03/2025 | 0 | 22.5 | 0 | 0 | 0 | 22.5 | EM_ANDAMENTO |



ESTADO DO PARANÁ
PREFEITURA MUNICIPAL DE MANDIRITUBA

Página: 7 / 17

Data: 20/12/2024

Relatório de Período Aquisitivo de Férias

| | | | | | | | | |
|---------------------|----------------|---------------------------------|-----------------------|------------------|-------------------|---------------|------------------|--------------|
| Funcionário: | 3350/0 | OSNIR ANCAI | Data Admissão: | 01/08/2016 | | | | |
| Período: | Faltas: | Direito: | Cancelado: | Rescisão: | Suspensão: | Saldo: | Situação: | |
| 01/08/2024 | 31/07/2025 | 0 | 12.5 | 0 | 0 | 0 | 12.5 | EM_ANDAMENTO |
| Funcionário: | 3313/0 | JOCELI DO ROCIO RIBAS RODRIGUES | Data Admissão: | 18/07/2016 | | | | |
| Período: | Faltas: | Direito: | Cancelado: | Rescisão: | Suspensão: | Saldo: | Situação: | |
| 18/07/2023 | 17/07/2024 | 0 | 30 | 0 | 0 | 0 | 30 | ADQUIRIDO |
| 18/07/2024 | 17/07/2025 | 0 | 12.5 | 0 | 0 | 0 | 12.5 | EM_ANDAMENTO |
| Funcionário: | 3351/0 | ANDRE CESAR DE CAMARGO | Data Admissão: | 01/08/2016 | | | | |
| Período: | Faltas: | Direito: | Cancelado: | Rescisão: | Suspensão: | Saldo: | Situação: | |
| 01/08/2024 | 31/07/2025 | 0 | 12.5 | 0 | 0 | 0 | 12.5 | EM_ANDAMENTO |
| Funcionário: | 3388/0 | VANESSA DE OLIVEIRA BRAZ | Data Admissão: | 01/08/2016 | | | | |
| Período: | Faltas: | Direito: | Cancelado: | Rescisão: | Suspensão: | Saldo: | Situação: | |
| 28/01/2023 | 25/07/2024 | 0 | 30 | 0 | 0 | 180 | 10 | ADQUIRIDO |
| 26/07/2024 | 25/07/2025 | 0 | 12.5 | 0 | 0 | 0 | 12.5 | EM_ANDAMENTO |
| Funcionário: | 3321/0 | ANA TEREZA LOPES FERREIRA | Data Admissão: | 18/07/2016 | | | | |
| Período: | Faltas: | Direito: | Cancelado: | Rescisão: | Suspensão: | Saldo: | Situação: | |
| 18/07/2024 | 17/01/2025 | 0 | 17 | 0 | 0 | 0 | 17 | EM_ANDAMENTO |
| Funcionário: | 3323/0 | ELOISE MAGALHAES MORO | Data Admissão: | 18/07/2016 | | | | |
| Período: | Faltas: | Direito: | Cancelado: | Rescisão: | Suspensão: | Saldo: | Situação: | |
| 28/07/2024 | 27/07/2025 | 0 | 12.5 | 0 | 0 | 0 | 12.5 | EM_ANDAMENTO |
| 28/07/2023 | 27/07/2024 | 1 | 30 | 0 | 0 | 0 | 15 | ADQUIRIDO |
| Funcionário: | 3327/0 | CAIO CESAR COLODIANO | Data Admissão: | 18/07/2016 | | | | |
| Período: | Faltas: | Direito: | Cancelado: | Rescisão: | Suspensão: | Saldo: | Situação: | |
| 18/07/2024 | 17/07/2025 | 0 | 12.5 | 0 | 0 | 0 | 12.5 | EM_ANDAMENTO |
| Funcionário: | 3329/0 | MARLON MOULINS REZENDE | Data Admissão: | 18/07/2016 | | | | |
| Período: | Faltas: | Direito: | Cancelado: | Rescisão: | Suspensão: | Saldo: | Situação: | |
| 18/07/2023 | 17/07/2024 | 0 | 30 | 0 | 0 | 0 | 30 | ADQUIRIDO |
| 18/07/2024 | 17/07/2025 | 0 | 12.5 | 0 | 0 | 0 | 12.5 | EM_ANDAMENTO |
| Funcionário: | 3330/0 | ERICA VANESSA GELENSKI | Data Admissão: | 18/07/2016 | | | | |
| Período: | Faltas: | Direito: | Cancelado: | Rescisão: | Suspensão: | Saldo: | Situação: | |
| 02/08/2023 | 01/08/2024 | 0 | 30 | 0 | 0 | 0 | 30 | ADQUIRIDO |
| 02/08/2024 | 01/08/2025 | 0 | 12.5 | 0 | 0 | 0 | 12.5 | EM_ANDAMENTO |
| Funcionário: | 3372/0 | ERIKA PALU | Data Admissão: | 01/08/2016 | | | | |
| Período: | Faltas: | Direito: | Cancelado: | Rescisão: | Suspensão: | Saldo: | Situação: | |
| 27/07/2024 | 26/07/2025 | 0 | 12.5 | 0 | 0 | 0 | 12.5 | EM_ANDAMENTO |
| 27/07/2023 | 26/07/2024 | 0 | 30 | 0 | 0 | 0 | 30 | ADQUIRIDO |
| Funcionário: | 3374/0 | CAMILA DE ARAUJO VELOSO | Data Admissão: | 01/08/2016 | | | | |
| Período: | Faltas: | Direito: | Cancelado: | Rescisão: | Suspensão: | Saldo: | Situação: | |
| 01/08/2023 | 31/07/2024 | 0 | 30 | 0 | 0 | 0 | 15 | ADQUIRIDO |
| 01/08/2024 | 31/07/2025 | 0 | 12.5 | 0 | 0 | 0 | 12.5 | EM_ANDAMENTO |



ESTADO DO PARANÁ
PREFEITURA MUNICIPAL DE MANDIRITUBA

Página: 8 / 17

Data: 20/12/2024

Relatório de Período Aquisitivo de Férias

| | | | | | | | | |
|---------------------|----------------|--|-----------------------|------------------|-------------------|---------------|------------------|--------------|
| Funcionário: | 3438/0 | DANIELY MARTINS DE OLIVEIRA CZELUSNIAK | Data Admissão: | 01/08/2016 | | | | |
| Período: | Faltas: | Direito: | Cancelado: | Rescisão: | Suspensão: | Saldo: | Situação: | |
| 28/01/2024 | 27/01/2025 | 0 | 27.5 | 0 | 0 | 0 | 27.5 | EM_ANDAMENTO |
| Funcionário: | 3380/0 | LIDIA LENICE SENDERSKI | Data Admissão: | 01/08/2016 | | | | |
| Período: | Faltas: | Direito: | Cancelado: | Rescisão: | Suspensão: | Saldo: | Situação: | |
| 01/08/2023 | 31/07/2024 | 0 | 30 | 0 | 0 | 0 | 30 | ADQUIRIDO |
| 01/08/2024 | 31/07/2025 | 0 | 12.5 | 0 | 0 | 0 | 12.5 | EM_ANDAMENTO |
| Funcionário: | 3383/0 | ZENAIDE LEITE DA SILVA | Data Admissão: | 01/08/2016 | | | | |
| Período: | Faltas: | Direito: | Cancelado: | Rescisão: | Suspensão: | Saldo: | Situação: | |
| 01/08/2023 | 31/07/2024 | 0 | 30 | 0 | 0 | 0 | 20 | ADQUIRIDO |
| 01/08/2024 | 31/07/2025 | 0 | 12.5 | 0 | 0 | 0 | 12.5 | EM_ANDAMENTO |
| Funcionário: | 3442/0 | MAURICIO PALU GELATTI | Data Admissão: | 01/08/2016 | | | | |
| Período: | Faltas: | Direito: | Cancelado: | Rescisão: | Suspensão: | Saldo: | Situação: | |
| 01/08/2023 | 31/07/2024 | 0 | 30 | 0 | 0 | 0 | 30 | ADQUIRIDO |
| 01/08/2018 | 31/07/2019 | 0 | 30 | 0 | 0 | 0 | 30 | ADQUIRIDO |
| 01/08/2019 | 31/07/2020 | 0 | 30 | 0 | 0 | 0 | 30 | ADQUIRIDO |
| 01/08/2020 | 31/07/2021 | 0 | 30 | 0 | 0 | 0 | 30 | ADQUIRIDO |
| 01/08/2021 | 31/07/2022 | 0 | 30 | 0 | 0 | 0 | 30 | ADQUIRIDO |
| 01/08/2022 | 31/07/2023 | 0 | 30 | 0 | 0 | 0 | 30 | ADQUIRIDO |
| 01/08/2024 | 31/07/2025 | 0 | 12.5 | 0 | 0 | 0 | 12.5 | EM_ANDAMENTO |
| Funcionário: | 3443/0 | ANA CRISTINA SPECHT | Data Admissão: | 01/08/2016 | | | | |
| Período: | Faltas: | Direito: | Cancelado: | Rescisão: | Suspensão: | Saldo: | Situação: | |
| 01/08/2023 | 31/07/2024 | 0 | 30 | 0 | 0 | 0 | 20 | ADQUIRIDO |
| 01/08/2024 | 31/07/2025 | 0 | 12.5 | 0 | 0 | 0 | 12.5 | EM_ANDAMENTO |
| Funcionário: | 3446/0 | EVELYN PONESTKI | Data Admissão: | 01/08/2016 | | | | |
| Período: | Faltas: | Direito: | Cancelado: | Rescisão: | Suspensão: | Saldo: | Situação: | |
| 01/08/2024 | 31/07/2025 | 0 | 12.5 | 0 | 0 | 0 | 12.5 | EM_ANDAMENTO |
| Funcionário: | 3447/0 | MAIZA VAZ TOSTES | Data Admissão: | 01/08/2016 | | | | |
| Período: | Faltas: | Direito: | Cancelado: | Rescisão: | Suspensão: | Saldo: | Situação: | |
| 01/08/2023 | 31/07/2024 | 0 | 30 | 0 | 0 | 0 | 30 | ADQUIRIDO |
| 01/08/2024 | 31/07/2025 | 0 | 12.5 | 0 | 0 | 0 | 12.5 | EM_ANDAMENTO |
| Funcionário: | 3450/0 | FRANCILENE NASCIMENTO DA SILVA CESAR | Data Admissão: | 01/08/2016 | | | | |
| Período: | Faltas: | Direito: | Cancelado: | Rescisão: | Suspensão: | Saldo: | Situação: | |
| 01/08/2023 | 31/07/2024 | 0 | 30 | 0 | 0 | 0 | 30 | ADQUIRIDO |
| 01/08/2024 | 31/07/2025 | 0 | 12.5 | 0 | 0 | 0 | 12.5 | EM_ANDAMENTO |
| Funcionário: | 3451/0 | REGINA HELENA LEITE | Data Admissão: | 01/08/2016 | | | | |
| Período: | Faltas: | Direito: | Cancelado: | Rescisão: | Suspensão: | Saldo: | Situação: | |
| 17/09/2024 | 16/09/2025 | 0 | 7.5 | 0 | 0 | 0 | 7.5 | EM_ANDAMENTO |
| Funcionário: | 3452/0 | DANIEL KYUBIN CHO | Data Admissão: | 01/08/2016 | | | | |
| Período: | Faltas: | Direito: | Cancelado: | Rescisão: | Suspensão: | Saldo: | Situação: | |
| 01/08/2022 | 31/07/2023 | 0 | 30 | 0 | 0 | 0 | 30 | ADQUIRIDO |
| 01/08/2023 | 31/07/2024 | 0 | 30 | 0 | 0 | 0 | 30 | ADQUIRIDO |



ESTADO DO PARANÁ
PREFEITURA MUNICIPAL DE MANDIRITUBA

Página: 9 / 17

Data: 20/12/2024

Relatório de Período Aquisitivo de Férias

| | | | | | | | | |
|---------------------|--|----------------|-----------------|-------------------|------------------|-------------------|-----------------------|------------------|
| 01/08/2024 | 31/07/2025 | 0 | 12.5 | 0 | 0 | 0 | 12.5 | EM_ANDAMENTO |
| Funcionário: | 3433/0 MORGANA LOUISE VENDRUSCOLO | | | | | | Data Admissão: | 01/08/2016 |
| Período: | | Faltas: | Direito: | Cancelado: | Rescisão: | Suspensão: | Saldo: | Situação: |
| 28/01/2024 | 27/01/2025 | 0 | 27.5 | 0 | 0 | 0 | 27.5 | EM_ANDAMENTO |
| Funcionário: | 3456/0 FABIO DE FIORI | | | | | | Data Admissão: | 01/08/2016 |
| Período: | | Faltas: | Direito: | Cancelado: | Rescisão: | Suspensão: | Saldo: | Situação: |
| 01/08/2023 | 31/07/2024 | 0 | 30 | 0 | 0 | 0 | 15 | ADQUIRIDO |
| 01/08/2024 | 31/07/2025 | 0 | 12.5 | 0 | 0 | 0 | 12.5 | EM_ANDAMENTO |
| Funcionário: | 3460/0 IVONETE LOURENCO MARTINS | | | | | | Data Admissão: | 01/08/2016 |
| Período: | | Faltas: | Direito: | Cancelado: | Rescisão: | Suspensão: | Saldo: | Situação: |
| 01/08/2022 | 04/09/2023 | 0 | 30 | 0 | 0 | 35 | 30 | ADQUIRIDO |
| 05/09/2023 | 04/09/2024 | 0 | 30 | 0 | 0 | 0 | 30 | ADQUIRIDO |
| 05/09/2024 | 04/09/2025 | 0 | 10 | 0 | 0 | 0 | 10 | EM_ANDAMENTO |
| Funcionário: | 3461/0 KARIN CRISTINA BARBOZA | | | | | | Data Admissão: | 01/08/2016 |
| Período: | | Faltas: | Direito: | Cancelado: | Rescisão: | Suspensão: | Saldo: | Situação: |
| 01/08/2023 | 31/07/2024 | 0 | 30 | 0 | 0 | 0 | 30 | ADQUIRIDO |
| 01/08/2024 | 31/07/2025 | 0 | 12.5 | 0 | 0 | 0 | 12.5 | EM_ANDAMENTO |
| Funcionário: | 3462/0 VIVIANE CONCEICAO DE OLIVEIRA | | | | | | Data Admissão: | 01/08/2016 |
| Período: | | Faltas: | Direito: | Cancelado: | Rescisão: | Suspensão: | Saldo: | Situação: |
| 01/08/2024 | 31/07/2025 | 0 | 12.5 | 0 | 0 | 0 | 12.5 | EM_ANDAMENTO |
| Funcionário: | 3463/0 LAODICEIA FERREIRA DOS SANTOS MATIOLO | | | | | | Data Admissão: | 01/08/2016 |
| Período: | | Faltas: | Direito: | Cancelado: | Rescisão: | Suspensão: | Saldo: | Situação: |
| 01/08/2021 | 27/01/2023 | 0 | 30 | 0 | 0 | 180 | 6 | ADQUIRIDO |
| 28/01/2023 | 27/01/2024 | 0 | 30 | 0 | 0 | 0 | 29 | ADQUIRIDO |
| Funcionário: | 3465/0 ADAO ADILSON DOS SANTOS | | | | | | Data Admissão: | 01/08/2016 |
| Período: | | Faltas: | Direito: | Cancelado: | Rescisão: | Suspensão: | Saldo: | Situação: |
| 21/12/2022 | 20/12/2023 | 0 | 30 | 0 | 0 | 0 | 30 | ADQUIRIDO |
| 21/12/2023 | 20/12/2024 | 0 | 30 | 0 | 0 | 0 | 30 | ADQUIRIDO |
| Funcionário: | 3468/0 JOAO ATANAZIO JUNIOR | | | | | | Data Admissão: | 01/08/2016 |
| Período: | | Faltas: | Direito: | Cancelado: | Rescisão: | Suspensão: | Saldo: | Situação: |
| 01/08/2024 | 31/07/2025 | 0 | 12.5 | 0 | 0 | 0 | 12.5 | EM_ANDAMENTO |
| Funcionário: | 3546/0 LUCELIA REGINA CRUZ | | | | | | Data Admissão: | 03/10/2016 |
| Período: | | Faltas: | Direito: | Cancelado: | Rescisão: | Suspensão: | Saldo: | Situação: |
| 03/10/2023 | 18/01/2025 | 0 | 27.5 | 0 | 0 | 108 | 27.5 | EM_ANDAMENTO |
| Funcionário: | 3509/0 ODAIR DE FREITAS PEREIRA | | | | | | Data Admissão: | 15/08/2016 |
| Período: | | Faltas: | Direito: | Cancelado: | Rescisão: | Suspensão: | Saldo: | Situação: |
| 18/10/2023 | 17/10/2024 | 0 | 30 | 0 | 0 | 0 | 30 | ADQUIRIDO |
| 18/10/2024 | 17/10/2025 | 0 | 5 | 0 | 0 | 0 | 5 | EM_ANDAMENTO |
| Funcionário: | 3547/0 FERNANDA DE SOUZA DE MORAIS | | | | | | Data Admissão: | 03/10/2016 |
| Período: | | Faltas: | Direito: | Cancelado: | Rescisão: | Suspensão: | Saldo: | Situação: |
| 03/10/2024 | 31/03/2026 | 0 | 2.5 | 0 | 0 | 180 | 2.5 | EM_ANDAMENTO |



ESTADO DO PARANÁ
PREFEITURA MUNICIPAL DE MANDIRITUBA

Página: 10 / 17

Data: 20/12/2024

Relatório de Período Aquisitivo de Férias

| | | | | | | | | |
|---------------------|---------------------------------------|-----------------|-------------------|------------------|-------------------|---------------|-----------------------|--------------|
| 03/10/2023 | 02/10/2024 | 1 | 30 | 0 | 0 | 0 | 30 | ADQUIRIDO |
| Funcionário: | 3660/0 PAULO CESAR FRISSE JUNIOR | | | | | | Data Admissão: | 02/03/2017 |
| Período: | Faltas: | Direito: | Cancelado: | Rescisão: | Suspensão: | Saldo: | Situação: | |
| 02/03/2024 | 01/03/2025 | 0 | 25 | 0 | 0 | 25 | EM_ANDAMENTO | |
| Funcionário: | 3530/0 MARIELY TAISE SANTOS | | | | | | Data Admissão: | 01/09/2016 |
| Período: | Faltas: | Direito: | Cancelado: | Rescisão: | Suspensão: | Saldo: | Situação: | |
| 01/09/2023 | 31/08/2024 | 0 | 30 | 0 | 0 | 30 | ADQUIRIDO | |
| 01/09/2024 | 31/08/2025 | 0 | 10 | 0 | 0 | 10 | EM_ANDAMENTO | |
| Funcionário: | 3664/0 ANTONIO CARLOS RIBEIRO DE MELO | | | | | | Data Admissão: | 02/03/2017 |
| Período: | Faltas: | Direito: | Cancelado: | Rescisão: | Suspensão: | Saldo: | Situação: | |
| 02/03/2024 | 21/03/2025 | 0 | 22.5 | 0 | 0 | 20 | 22.5 | EM_ANDAMENTO |
| Funcionário: | 3531/0 ZILEA MARCET DE ANDRADE | | | | | | Data Admissão: | 01/09/2016 |
| Período: | Faltas: | Direito: | Cancelado: | Rescisão: | Suspensão: | Saldo: | Situação: | |
| 01/09/2022 | 31/08/2023 | 0 | 30 | 0 | 0 | 10 | ADQUIRIDO | |
| 01/09/2023 | 31/08/2024 | 0 | 30 | 0 | 0 | 30 | ADQUIRIDO | |
| 01/09/2024 | 31/08/2025 | 0 | 10 | 0 | 0 | 10 | EM_ANDAMENTO | |
| Funcionário: | 3752/0 NELBER BARBOSA DA SILVA | | | | | | Data Admissão: | 16/04/2018 |
| Período: | Faltas: | Direito: | Cancelado: | Rescisão: | Suspensão: | Saldo: | Situação: | |
| 16/04/2023 | 15/04/2024 | 0 | 30 | 0 | 0 | 30 | ADQUIRIDO | |
| 16/04/2024 | 15/04/2025 | 1 | 20 | 0 | 0 | 20 | EM_ANDAMENTO | |
| Funcionário: | 3755/0 DANIEL FRANCISCO DOS SANTOS | | | | | | Data Admissão: | 02/05/2018 |
| Período: | Faltas: | Direito: | Cancelado: | Rescisão: | Suspensão: | Saldo: | Situação: | |
| 02/05/2023 | 01/05/2024 | 0 | 30 | 0 | 0 | 30 | ADQUIRIDO | |
| 02/05/2024 | 01/05/2025 | 0 | 20 | 0 | 0 | 20 | EM_ANDAMENTO | |
| Funcionário: | 3713/0 JOSIANE DE JESUS PEREIRA FELE | | | | | | Data Admissão: | 04/09/2017 |
| Período: | Faltas: | Direito: | Cancelado: | Rescisão: | Suspensão: | Saldo: | Situação: | |
| 04/09/2023 | 03/09/2024 | 0 | 30 | 0 | 0 | 30 | ADQUIRIDO | |
| 04/09/2024 | 03/09/2025 | 0 | 10 | 0 | 0 | 10 | EM_ANDAMENTO | |
| Funcionário: | 3762/0 FLAVIA MARIA MOLETA | | | | | | Data Admissão: | 02/07/2018 |
| Período: | Faltas: | Direito: | Cancelado: | Rescisão: | Suspensão: | Saldo: | Situação: | |
| 02/07/2023 | 01/07/2024 | 0 | 30 | 0 | 0 | 30 | ADQUIRIDO | |
| 02/07/2024 | 01/07/2025 | 0 | 15 | 0 | 0 | 15 | EM_ANDAMENTO | |
| Funcionário: | 3794/0 GILMAR DONNER FRAGOZO | | | | | | Data Admissão: | 07/11/2018 |
| Período: | Faltas: | Direito: | Cancelado: | Rescisão: | Suspensão: | Saldo: | Situação: | |
| 04/05/2023 | 03/05/2024 | 1 | 30 | 0 | 0 | 30 | ADQUIRIDO | |
| 04/05/2024 | 09/06/2026 | 0 | 2.5 | 0 | 0 | 402 | 2.5 | EM_ANDAMENTO |
| Funcionário: | 3719/0 RENATA DE ANDRADE | | | | | | Data Admissão: | 16/10/2017 |
| Período: | Faltas: | Direito: | Cancelado: | Rescisão: | Suspensão: | Saldo: | Situação: | |
| 27/08/2024 | 26/08/2025 | 0 | 10 | 0 | 0 | 10 | EM_ANDAMENTO | |
| 27/08/2023 | 26/08/2024 | 0 | 30 | 0 | 0 | 10 | ADQUIRIDO | |



ESTADO DO PARANÁ
PREFEITURA MUNICIPAL DE MANDIRITUBA

Página: 11 / 17

Data: 20/12/2024

Relatório de Período Aquisitivo de Férias

| | | | | | | | | |
|---------------------|----------------|---|-----------------------|------------------|-------------------|---------------|------------------|--------------|
| Funcionário: | 3720/0 | FRANCISCA DIVANIR FIRMINO | Data Admissão: | 16/10/2017 | | | | |
| Período: | Faltas: | Direito: | Cancelado: | Rescisão: | Suspensão: | Saldo: | Situação: | |
| 16/10/2024 | 15/10/2025 | 0 | 5 | 0 | 0 | 0 | 5 | EM_ANDAMENTO |
| Funcionário: | 3797/0 | MARILZA DONIZETE DA COSTA TABORDA RIBAS | Data Admissão: | 14/11/2018 | | | | |
| Período: | Faltas: | Direito: | Cancelado: | Rescisão: | Suspensão: | Saldo: | Situação: | |
| 14/11/2023 | 28/11/2024 | 0 | 30 | 0 | 0 | 15 | 30 | ADQUIRIDO |
| 29/11/2024 | 28/11/2025 | 0 | 2.5 | 0 | 0 | 0 | 2.5 | EM_ANDAMENTO |
| Funcionário: | 3798/0 | MIRELLY KATHELEEN ZETYCHI | Data Admissão: | 21/11/2018 | | | | |
| Período: | Faltas: | Direito: | Cancelado: | Rescisão: | Suspensão: | Saldo: | Situação: | |
| 21/11/2023 | 20/11/2024 | 2 | 30 | 0 | 0 | 0 | 30 | ADQUIRIDO |
| 21/11/2024 | 20/11/2025 | 0 | 2.5 | 0 | 0 | 0 | 2.5 | EM_ANDAMENTO |
| Funcionário: | 3726/0 | ROGERIO RONALDO RAKSA | Data Admissão: | 20/12/2017 | | | | |
| Período: | Faltas: | Direito: | Cancelado: | Rescisão: | Suspensão: | Saldo: | Situação: | |
| 20/12/2023 | 19/12/2024 | 0 | 30 | 0 | 0 | 0 | 30 | ADQUIRIDO |
| 20/12/2024 | 19/12/2025 | 0 | 0 | 0 | 0 | 0 | 0 | EM_ANDAMENTO |
| 20/12/2022 | 19/12/2023 | 0 | 30 | 0 | 0 | 0 | 30 | ADQUIRIDO |
| Funcionário: | 3843/0 | SHEILA DO ROCIO CARVALHO | Data Admissão: | 11/02/2019 | | | | |
| Período: | Faltas: | Direito: | Cancelado: | Rescisão: | Suspensão: | Saldo: | Situação: | |
| 10/08/2024 | 09/08/2025 | 0 | 10 | 0 | 0 | 0 | 10 | EM_ANDAMENTO |
| 10/08/2023 | 09/08/2024 | 0 | 30 | 0 | 0 | 0 | 30 | ADQUIRIDO |
| Funcionário: | 3828/0 | ITALINA RINALDI DA SILVA | Data Admissão: | 01/02/2019 | | | | |
| Período: | Faltas: | Direito: | Cancelado: | Rescisão: | Suspensão: | Saldo: | Situação: | |
| 27/02/2024 | 26/02/2025 | 0 | 25 | 0 | 0 | 0 | 25 | EM_ANDAMENTO |
| Funcionário: | 3835/0 | DENISE SILVA LIMA BERNARDI | Data Admissão: | 07/02/2019 | | | | |
| Período: | Faltas: | Direito: | Cancelado: | Rescisão: | Suspensão: | Saldo: | Situação: | |
| 07/02/2023 | 06/02/2024 | 0 | 30 | 0 | 0 | 0 | 20 | ADQUIRIDO |
| 07/02/2024 | 06/02/2025 | 0 | 25 | 0 | 0 | 0 | 25 | EM_ANDAMENTO |
| Funcionário: | 3874/0 | ROSA MARIA MACHADO | Data Admissão: | 02/05/2019 | | | | |
| Período: | Faltas: | Direito: | Cancelado: | Rescisão: | Suspensão: | Saldo: | Situação: | |
| 05/06/2024 | 04/06/2025 | 0 | 17.5 | 0 | 0 | 0 | 17.5 | EM_ANDAMENTO |
| Funcionário: | 3875/0 | SONIA MARA DE LIMA KULIK | Data Admissão: | 03/05/2019 | | | | |
| Período: | Faltas: | Direito: | Cancelado: | Rescisão: | Suspensão: | Saldo: | Situação: | |
| 03/05/2024 | 02/05/2025 | 0 | 20 | 0 | 0 | 0 | 20 | EM_ANDAMENTO |
| Funcionário: | 3876/0 | WILSON MIELNIK | Data Admissão: | 03/05/2019 | | | | |
| Período: | Faltas: | Direito: | Cancelado: | Rescisão: | Suspensão: | Saldo: | Situação: | |
| 03/05/2023 | 02/05/2024 | 0 | 30 | 0 | 0 | 0 | 30 | ADQUIRIDO |
| 03/05/2024 | 02/05/2025 | 0 | 20 | 0 | 0 | 0 | 20 | EM_ANDAMENTO |
| Funcionário: | 3881/0 | PRISCILA APARECIDA DE LIMA | Data Admissão: | 08/06/2019 | | | | |
| Período: | Faltas: | Direito: | Cancelado: | Rescisão: | Suspensão: | Saldo: | Situação: | |
| 08/06/2024 | 07/06/2025 | 0 | 15 | 0 | 0 | 0 | 15 | EM_ANDAMENTO |



ESTADO DO PARANÁ
PREFEITURA MUNICIPAL DE MANDIRITUBA

Página: 12 / 17

Data: 20/12/2024

Relatório de Período Aquisitivo de Férias

| | | | | | | | | |
|---------------------|--|-----------------|-------------------|------------------|-------------------|---------------|-----------------------|------------|
| Funcionário: | 3900/0 JUDITH DE QUADROS | | | | | | Data Admissão: | 01/09/2019 |
| Período: | Faltas: | Direito: | Cancelado: | Rescisão: | Suspensão: | Saldo: | Situação: | |
| 01/09/2023 | 31/08/2024 | 0 | 30 | 0 | 0 | 30 | ADQUIRIDO | |
| 01/09/2024 | 31/08/2025 | 0 | 10 | 0 | 0 | 10 | EM_ANDAMENTO | |
| Funcionário: | 3887/0 ADRIANE TERESINHA CAMARGO | | | | | | Data Admissão: | 17/07/2019 |
| Período: | Faltas: | Direito: | Cancelado: | Rescisão: | Suspensão: | Saldo: | Situação: | |
| 13/01/2024 | 12/01/2025 | 0 | 27.5 | 0 | 0 | 27.5 | EM_ANDAMENTO | |
| Funcionário: | 3909/0 ISABELA SABADIN BUENO | | | | | | Data Admissão: | 10/09/2019 |
| Período: | Faltas: | Direito: | Cancelado: | Rescisão: | Suspensão: | Saldo: | Situação: | |
| 10/09/2022 | 09/09/2023 | 0 | 30 | 0 | 0 | 30 | ADQUIRIDO | |
| 10/09/2023 | 09/09/2024 | 0 | 30 | 0 | 0 | 30 | ADQUIRIDO | |
| 10/09/2024 | 09/09/2025 | 0 | 7.5 | 0 | 0 | 7.5 | EM_ANDAMENTO | |
| Funcionário: | 3913/0 ANAMIR DE FRANCA | | | | | | Data Admissão: | 01/10/2019 |
| Período: | Faltas: | Direito: | Cancelado: | Rescisão: | Suspensão: | Saldo: | Situação: | |
| 01/10/2023 | 30/09/2024 | 0 | 30 | 0 | 0 | 20 | ADQUIRIDO | |
| 01/10/2024 | 30/09/2025 | 0 | 7.5 | 0 | 0 | 7.5 | EM_ANDAMENTO | |
| Funcionário: | 3943/0 DENISE RIBEIRO DE LIMA DOS SANTOS | | | | | | Data Admissão: | 11/12/2019 |
| Período: | Faltas: | Direito: | Cancelado: | Rescisão: | Suspensão: | Saldo: | Situação: | |
| 11/12/2023 | 10/12/2024 | 0 | 30 | 0 | 0 | 20 | ADQUIRIDO | |
| 11/12/2024 | 10/12/2025 | 0 | 0 | 0 | 0 | 0 | EM_ANDAMENTO | |
| Funcionário: | 3945/0 RAFAELE KMIECIK | | | | | | Data Admissão: | 06/01/2020 |
| Período: | Faltas: | Direito: | Cancelado: | Rescisão: | Suspensão: | Saldo: | Situação: | |
| 05/07/2024 | 04/07/2025 | 0 | 15 | 0 | 0 | 15 | EM_ANDAMENTO | |
| Funcionário: | 3946/0 CARLA BEATRIZ DE SOUZA | | | | | | Data Admissão: | 06/01/2020 |
| Período: | Faltas: | Direito: | Cancelado: | Rescisão: | Suspensão: | Saldo: | Situação: | |
| 06/01/2024 | 05/01/2025 | 0 | 30 | 0 | 0 | 30 | ADQUIRIDO | |
| Funcionário: | 3926/0 FRANCIELLE DO ROCIO DA CRUZ DE OLIVEIRA | | | | | | Data Admissão: | 17/10/2019 |
| Período: | Faltas: | Direito: | Cancelado: | Rescisão: | Suspensão: | Saldo: | Situação: | |
| 17/10/2023 | 16/10/2024 | 0 | 30 | 0 | 0 | 30 | ADQUIRIDO | |
| 17/10/2024 | 16/10/2025 | 0 | 5 | 0 | 0 | 5 | EM_ANDAMENTO | |
| Funcionário: | 3965/0 ALESSANDRA DA SILVA DOS SANTOS | | | | | | Data Admissão: | 22/01/2020 |
| Período: | Faltas: | Direito: | Cancelado: | Rescisão: | Suspensão: | Saldo: | Situação: | |
| 16/05/2024 | 15/05/2025 | 0 | 17.5 | 0 | 0 | 17.5 | EM_ANDAMENTO | |
| Funcionário: | 3935/0 FABIO FERNANDO CHEMIM | | | | | | Data Admissão: | 27/11/2019 |
| Período: | Faltas: | Direito: | Cancelado: | Rescisão: | Suspensão: | Saldo: | Situação: | |
| 27/11/2023 | 26/11/2024 | 0 | 30 | 0 | 0 | 30 | ADQUIRIDO | |
| 27/11/2024 | 26/11/2025 | 0 | 2.5 | 0 | 0 | 2.5 | EM_ANDAMENTO | |
| Funcionário: | 3966/0 PRICILA DE JESUS MACHADO | | | | | | Data Admissão: | 22/01/2020 |
| Período: | Faltas: | Direito: | Cancelado: | Rescisão: | Suspensão: | Saldo: | Situação: | |
| 23/09/2024 | 22/09/2025 | 0 | 7.5 | 0 | 0 | 7.5 | EM_ANDAMENTO | |



ESTADO DO PARANÁ
PREFEITURA MUNICIPAL DE MANDIRITUBA

Página: 13 / 17

Data: 20/12/2024

Relatório de Período Aquisitivo de Férias

| | | | | | | | | |
|---------------------|----------------|------------------------------------|-----------------------|------------------|-------------------|---------------|------------------|--------------|
| Funcionário: | 3998/0 | ERISON LOGHAN BAZZI | Data Admissão: | 10/03/2020 | | | | |
| Período: | Faltas: | Direito: | Cancelado: | Rescisão: | Suspensão: | Saldo: | Situação: | |
| 10/03/2024 | 09/09/2024 | 0 | 20 | 0 | 0 | 0 | 20 | ADQUIRIDO |
| 10/09/2024 | 09/03/2025 | 0 | 10.2 | 0 | 0 | 0 | 10.2 | EM_ANDAMENTO |
| Funcionário: | 3999/0 | RENATA NEPEL BATISTA SILVA | Data Admissão: | 17/03/2020 | | | | |
| Período: | Faltas: | Direito: | Cancelado: | Rescisão: | Suspensão: | Saldo: | Situação: | |
| 17/03/2024 | 16/03/2025 | 0 | 22.5 | 0 | 0 | 0 | 22.5 | EM_ANDAMENTO |
| Funcionário: | 4005/0 | RAFAELA DA COSTA OLIVEIRA | Data Admissão: | 01/04/2020 | | | | |
| Período: | Faltas: | Direito: | Cancelado: | Rescisão: | Suspensão: | Saldo: | Situação: | |
| 01/04/2023 | 31/03/2024 | 0 | 30 | 0 | 0 | 0 | 30 | ADQUIRIDO |
| 01/04/2024 | 31/03/2025 | 0 | 22.5 | 0 | 0 | 0 | 22.5 | EM_ANDAMENTO |
| Funcionário: | 3979/0 | JOSIELI RAMOS | Data Admissão: | 07/02/2020 | | | | |
| Período: | Faltas: | Direito: | Cancelado: | Rescisão: | Suspensão: | Saldo: | Situação: | |
| 06/08/2024 | 05/08/2025 | 0 | 12.5 | 0 | 0 | 0 | 12.5 | EM_ANDAMENTO |
| 06/08/2023 | 05/08/2024 | 0 | 30 | 0 | 0 | 0 | 30 | ADQUIRIDO |
| Funcionário: | 5059/0 | LAIS MARIA HIURCO | Data Admissão: | 04/08/2008 | | | | |
| Período: | Faltas: | Direito: | Cancelado: | Rescisão: | Suspensão: | Saldo: | Situação: | |
| 04/08/2024 | 03/08/2025 | 0 | 12.5 | 0 | 0 | 0 | 12.5 | EM_ANDAMENTO |
| Funcionário: | 5080/0 | MERI ELISE DO VALLE | Data Admissão: | 27/05/2010 | | | | |
| Período: | Faltas: | Direito: | Cancelado: | Rescisão: | Suspensão: | Saldo: | Situação: | |
| 23/11/2024 | 22/11/2025 | 0 | 2.5 | 0 | 0 | 0 | 2.5 | EM_ANDAMENTO |
| Funcionário: | 5060/0 | ROZIR TEREZINHA DE OLIVEIRA FRANCA | Data Admissão: | 04/08/2008 | | | | |
| Período: | Faltas: | Direito: | Cancelado: | Rescisão: | Suspensão: | Saldo: | Situação: | |
| 04/08/2023 | 03/08/2024 | 0 | 30 | 0 | 0 | 0 | 10 | ADQUIRIDO |
| Funcionário: | 5087/0 | ROSELEI ROMANOSKI DUBIELA | Data Admissão: | 27/05/2010 | | | | |
| Período: | Faltas: | Direito: | Cancelado: | Rescisão: | Suspensão: | Saldo: | Situação: | |
| 27/05/2024 | 26/05/2025 | 0 | 17.5 | 0 | 0 | 0 | 17.5 | EM_ANDAMENTO |
| Funcionário: | 5062/0 | GEORGIA FARAH | Data Admissão: | 12/08/2008 | | | | |
| Período: | Faltas: | Direito: | Cancelado: | Rescisão: | Suspensão: | Saldo: | Situação: | |
| 12/08/2024 | 11/08/2025 | 0 | 10 | 0 | 0 | 0 | 10 | EM_ANDAMENTO |
| Funcionário: | 5088/0 | LEOCADIA PICUSSA | Data Admissão: | 15/06/2010 | | | | |
| Período: | Faltas: | Direito: | Cancelado: | Rescisão: | Suspensão: | Saldo: | Situação: | |
| 15/06/2024 | 14/06/2025 | 0 | 15 | 0 | 0 | 0 | 15 | EM_ANDAMENTO |
| Funcionário: | 5090/0 | RAQUEL RIBEIRO DA MAIA | Data Admissão: | 14/06/2010 | | | | |
| Período: | Faltas: | Direito: | Cancelado: | Rescisão: | Suspensão: | Saldo: | Situação: | |
| 11/12/2023 | 10/12/2024 | 0 | 30 | 0 | 0 | 0 | 30 | ADQUIRIDO |
| 11/12/2024 | 10/12/2025 | 0 | 0 | 0 | 0 | 0 | 0 | EM_ANDAMENTO |
| Funcionário: | 5074/0 | CRISTINA PEREIRA | Data Admissão: | 27/05/2010 | | | | |
| Período: | Faltas: | Direito: | Cancelado: | Rescisão: | Suspensão: | Saldo: | Situação: | |
| 27/05/2024 | 26/05/2025 | 0 | 17.5 | 0 | 0 | 0 | 17.5 | EM_ANDAMENTO |



ESTADO DO PARANÁ
PREFEITURA MUNICIPAL DE MANDIRITUBA

Página: 14 / 17

Data: 20/12/2024

Relatório de Período Aquisitivo de Férias

| | | | | | | | |
|---------------------|---|-----------------------|-------------------|------------------|-------------------|---------------|------------------|
| Funcionário: | 5133/0 SANDRA BORA | Data Admissão: | 02/01/2012 | | | | |
| Período: | Faltas: | Direito: | Cancelado: | Rescisão: | Suspensão: | Saldo: | Situação: |
| 02/01/2023 | 01/01/2024 | 0 | 30 | 0 | 0 | 30 | ADQUIRIDO |
| 02/01/2024 | 01/01/2025 | 0 | 30 | 0 | 0 | 30 | ADQUIRIDO |
| Funcionário: | 5144/0 ROSENILDA VOSNIKI DOS SANTOS | Data Admissão: | 04/06/2012 | | | | |
| Período: | Faltas: | Direito: | Cancelado: | Rescisão: | Suspensão: | Saldo: | Situação: |
| 04/06/2024 | 03/06/2025 | 0 | 17.5 | 0 | 0 | 17.5 | EM_ANDAMENTO |
| Funcionário: | 5155/0 MICHELE FERNANDA FERREIRA PINTO | Data Admissão: | 01/08/2012 | | | | |
| Período: | Faltas: | Direito: | Cancelado: | Rescisão: | Suspensão: | Saldo: | Situação: |
| 01/08/2023 | 31/07/2024 | 0 | 30 | 0 | 0 | 10 | ADQUIRIDO |
| 01/08/2024 | 31/07/2025 | 0 | 15 | 0 | 0 | 15 | EM_ANDAMENTO |
| Funcionário: | 5276/0 DENISETE GOMES DE LIMA | Data Admissão: | 03/10/2016 | | | | |
| Período: | Faltas: | Direito: | Cancelado: | Rescisão: | Suspensão: | Saldo: | Situação: |
| 03/10/2024 | 02/10/2025 | 0 | 7.5 | 0 | 0 | 7.5 | EM_ANDAMENTO |
| Funcionário: | 5277/0 MARIA ADRIANA DE OLIVEIRA | Data Admissão: | 03/10/2016 | | | | |
| Período: | Faltas: | Direito: | Cancelado: | Rescisão: | Suspensão: | Saldo: | Situação: |
| 03/10/2024 | 02/10/2025 | 0 | 7.5 | 0 | 0 | 7.5 | EM_ANDAMENTO |
| Funcionário: | 5258/0 ANDREIA GUERREIRO | Data Admissão: | 20/06/2016 | | | | |
| Período: | Faltas: | Direito: | Cancelado: | Rescisão: | Suspensão: | Saldo: | Situação: |
| 20/06/2024 | 19/06/2025 | 0 | 15 | 0 | 0 | 15 | EM_ANDAMENTO |
| Funcionário: | 5279/0 CHAIENE CAMPOS DOS SANTOS | Data Admissão: | 07/06/2019 | | | | |
| Período: | Faltas: | Direito: | Cancelado: | Rescisão: | Suspensão: | Saldo: | Situação: |
| 07/06/2024 | 06/06/2025 | 0 | 15 | 0 | 0 | 15 | EM_ANDAMENTO |
| 07/06/2023 | 06/06/2024 | 0 | 30 | 0 | 0 | 30 | ADQUIRIDO |
| Funcionário: | 5280/0 REGIMAR TAVARES DA CAMARA | Data Admissão: | 06/04/2020 | | | | |
| Período: | Faltas: | Direito: | Cancelado: | Rescisão: | Suspensão: | Saldo: | Situação: |
| 06/04/2023 | 05/04/2024 | 0 | 30 | 0 | 0 | 30 | ADQUIRIDO |
| 06/04/2024 | 05/04/2025 | 0 | 22.5 | 0 | 0 | 22.5 | EM_ANDAMENTO |
| Funcionário: | 5259/0 VILMA APARECIDA JETKA BARBOZA | Data Admissão: | 20/06/2016 | | | | |
| Período: | Faltas: | Direito: | Cancelado: | Rescisão: | Suspensão: | Saldo: | Situação: |
| 20/06/2022 | 19/06/2023 | 0 | 30 | 0 | 0 | 10 | ADQUIRIDO |
| 20/06/2023 | 19/06/2024 | 0 | 30 | 0 | 0 | 30 | ADQUIRIDO |
| 20/06/2024 | 19/06/2025 | 0 | 15 | 0 | 0 | 15 | EM_ANDAMENTO |
| Funcionário: | 5260/0 MARIA CLAUDIA FIGUEIREDO DA SILVA | Data Admissão: | 20/06/2016 | | | | |
| Período: | Faltas: | Direito: | Cancelado: | Rescisão: | Suspensão: | Saldo: | Situação: |
| 20/06/2024 | 19/06/2025 | 0 | 15 | 0 | 0 | 15 | EM_ANDAMENTO |
| Funcionário: | 5261/0 SILVANA APARECIDA HANSZ DA SILVEIRA MORO | Data Admissão: | 20/06/2016 | | | | |
| Período: | Faltas: | Direito: | Cancelado: | Rescisão: | Suspensão: | Saldo: | Situação: |
| 20/06/2023 | 19/06/2024 | 0 | 30 | 0 | 0 | 30 | ADQUIRIDO |
| Funcionário: | 5262/0 MARIA ELENIR DE MELO DA ROCHA | Data Admissão: | 20/06/2016 | | | | |
| Período: | Faltas: | Direito: | Cancelado: | Rescisão: | Suspensão: | Saldo: | Situação: |



ESTADO DO PARANÁ
PREFEITURA MUNICIPAL DE MANDIRITUBA

Página: 15 / 17

Data: 20/12/2024

Relatório de Período Aquisitivo de Férias

| | | | | | | | | |
|---------------------|--|----------------|-----------------|-------------------|------------------|-------------------|-----------------------|------------------|
| 20/06/2024 | 19/06/2025 | 0 | 15 | 0 | 0 | 0 | 15 | EM_ANDAMENTO |
| Funcionário: | 5263/0 MARINICE APARECIDA BENTO | | | | | | Data Admissão: | 20/06/2016 |
| Período: | | Faltas: | Direito: | Cancelado: | Rescisão: | Suspensão: | Saldo: | Situação: |
| 20/06/2023 | 19/06/2024 | 0 | 30 | 0 | 0 | 0 | 30 | ADQUIRIDO |
| 20/06/2024 | 19/06/2025 | 0 | 15 | 0 | 0 | 0 | 15 | EM_ANDAMENTO |
| Funcionário: | 5264/0 LIRIA TEREZINHA DE LIMA MIRANDA | | | | | | Data Admissão: | 20/06/2016 |
| Período: | | Faltas: | Direito: | Cancelado: | Rescisão: | Suspensão: | Saldo: | Situação: |
| 20/06/2019 | 19/06/2028 | 0 | 17.5 | 0 | 0 | 2922 | 17.5 | EM_ANDAMENTO |
| Funcionário: | 5266/0 DANIELE APARECIDA DOS SANTOS DE MOURA | | | | | | Data Admissão: | 20/06/2016 |
| Período: | | Faltas: | Direito: | Cancelado: | Rescisão: | Suspensão: | Saldo: | Situação: |
| 20/06/2022 | 19/06/2023 | 0 | 30 | 0 | 0 | 0 | 30 | ADQUIRIDO |
| Funcionário: | 5268/0 DEBORA BERNARDES GOIS DE OLIVEIRA | | | | | | Data Admissão: | 23/06/2016 |
| Período: | | Faltas: | Direito: | Cancelado: | Rescisão: | Suspensão: | Saldo: | Situação: |
| 23/06/2023 | 22/06/2024 | 0 | 30 | 0 | 0 | 0 | 15 | ADQUIRIDO |
| 23/06/2024 | 22/06/2025 | 0 | 15 | 0 | 0 | 0 | 15 | EM_ANDAMENTO |
| Funcionário: | 5269/0 MARIA CAMILA ZEPECHOUKA | | | | | | Data Admissão: | 04/07/2016 |
| Período: | | Faltas: | Direito: | Cancelado: | Rescisão: | Suspensão: | Saldo: | Situação: |
| 16/02/2024 | 15/02/2025 | 0 | 25 | 0 | 0 | 0 | 25 | EM_ANDAMENTO |
| Funcionário: | 5270/0 VALDELIS DO ROCIO DE OLIVEIRA | | | | | | Data Admissão: | 04/07/2016 |
| Período: | | Faltas: | Direito: | Cancelado: | Rescisão: | Suspensão: | Saldo: | Situação: |
| 04/07/2024 | 03/07/2025 | 0 | 15 | 0 | 0 | 0 | 15 | EM_ANDAMENTO |
| Funcionário: | 5273/0 HELENA RACZKOWIAK PEREIRA | | | | | | Data Admissão: | 01/08/2016 |
| Período: | | Faltas: | Direito: | Cancelado: | Rescisão: | Suspensão: | Saldo: | Situação: |
| 01/08/2023 | 31/07/2024 | 0 | 30 | 0 | 0 | 0 | 30 | ADQUIRIDO |
| 01/08/2024 | 31/07/2025 | 0 | 12.5 | 0 | 0 | 0 | 12.5 | EM_ANDAMENTO |
| Funcionário: | 5274/0 HIEDA MARIA DE MELLO GADOTTI | | | | | | Data Admissão: | 01/08/2016 |
| Período: | | Faltas: | Direito: | Cancelado: | Rescisão: | Suspensão: | Saldo: | Situação: |
| 01/08/2023 | 31/07/2024 | 0 | 30 | 0 | 0 | 0 | 20 | ADQUIRIDO |
| 01/08/2024 | 31/07/2025 | 0 | 12.5 | 0 | 0 | 0 | 12.5 | EM_ANDAMENTO |
| Funcionário: | 1935/0 WALCIMIR ROLANDI VIEIRA | | | | | | Data Admissão: | 01/03/2001 |
| Período: | | Faltas: | Direito: | Cancelado: | Rescisão: | Suspensão: | Saldo: | Situação: |
| 01/03/2022 | 28/02/2023 | 0 | 30 | 0 | 0 | 0 | 30 | ADQUIRIDO |
| 01/03/2024 | 28/02/2025 | 0 | 22.5 | 0 | 0 | 0 | 22.5 | EM_ANDAMENTO |
| 01/03/2023 | 29/02/2024 | 0 | 30 | 0 | 0 | 0 | 30 | ADQUIRIDO |
| Funcionário: | 3867/0 MARCOS ANTONIO VIEIRA | | | | | | Data Admissão: | 01/04/2019 |
| Período: | | Faltas: | Direito: | Cancelado: | Rescisão: | Suspensão: | Saldo: | Situação: |
| 01/04/2019 | 31/03/2020 | 0 | 30 | 0 | 0 | 0 | 30 | ADQUIRIDO |
| 01/04/2020 | 31/03/2021 | 0 | 30 | 0 | 0 | 0 | 30 | ADQUIRIDO |
| 01/04/2021 | 31/03/2022 | 0 | 30 | 0 | 0 | 0 | 30 | ADQUIRIDO |
| 01/04/2022 | 31/03/2023 | 0 | 30 | 0 | 0 | 0 | 30 | ADQUIRIDO |
| 01/04/2023 | 31/03/2024 | 0 | 30 | 0 | 0 | 0 | 30 | ADQUIRIDO |
| 01/04/2024 | 31/03/2025 | 0 | 22.5 | 0 | 0 | 0 | 22.5 | EM_ANDAMENTO |



ESTADO DO PARANÁ
PREFEITURA MUNICIPAL DE MANDIRITUBA

Página: 16 / 17

Data: 20/12/2024

Relatório de Período Aquisitivo de Férias

| Funcionário: 2496/0 RENATA GABARDO PALUDO | | | | | | | | Data Admissão: 13/05/2010 |
|--|------------|----------|------------|-----------|------------|--------|--------------|----------------------------------|
| Período: | Faltas: | Direito: | Cancelado: | Rescisão: | Suspensão: | Saldo: | Situação: | |
| 09/11/2022 | 08/11/2023 | 0 | 30 | 0 | 0 | 20 | ADQUIRIDO | |
| 09/11/2023 | 08/11/2024 | 0 | 30 | 0 | 0 | 30 | ADQUIRIDO | |
| 09/11/2024 | 08/11/2025 | 0 | 2.5 | 0 | 0 | 2.5 | EM_ANDAMENTO | |
| Funcionário: 2533/0 JACIRA FRAGOSO DA SILVA | | | | | | | | Data Admissão: 01/06/2010 |
| Período: | Faltas: | Direito: | Cancelado: | Rescisão: | Suspensão: | Saldo: | Situação: | |
| 01/07/2023 | 30/06/2024 | 0 | 30 | 0 | 0 | 30 | ADQUIRIDO | |
| 01/07/2024 | 30/06/2025 | 0 | 15 | 0 | 0 | 15 | EM_ANDAMENTO | |
| Funcionário: 2687/0 IVONE BORKOWSKI | | | | | | | | Data Admissão: 12/03/2012 |
| Período: | Faltas: | Direito: | Cancelado: | Rescisão: | Suspensão: | Saldo: | Situação: | |
| 23/07/2023 | 22/07/2024 | 0 | 30 | 0 | 0 | 30 | ADQUIRIDO | |
| 23/07/2024 | 22/07/2025 | 0 | 12.5 | 0 | 0 | 12.5 | EM_ANDAMENTO | |
| Funcionário: 100248/0 ANDREIA LEAL DE OLIVEIRA | | | | | | | | Data Admissão: 30/05/2020 |
| Período: | Faltas: | Direito: | Cancelado: | Rescisão: | Suspensão: | Saldo: | Situação: | |
| 10/08/2023 | 09/08/2024 | 0 | 30 | 0 | 0 | 30 | ADQUIRIDO | |
| 10/08/2024 | 09/08/2025 | 0 | 2.5 | 0 | 0 | 2.5 | EM_ANDAMENTO | |
| Funcionário: 4060/0 MARIA CLAUDIA BOZZA DA SILVA FEHLAUER | | | | | | | | Data Admissão: 05/01/2021 |
| Período: | Faltas: | Direito: | Cancelado: | Rescisão: | Suspensão: | Saldo: | Situação: | |
| 05/01/2021 | 04/01/2022 | 0 | 30 | 0 | 0 | 10 | ADQUIRIDO | |
| 05/01/2022 | 04/01/2023 | 0 | 30 | 0 | 0 | 30 | ADQUIRIDO | |
| 05/01/2023 | 04/01/2024 | 0 | 30 | 0 | 0 | 30 | ADQUIRIDO | |
| 05/01/2024 | 03/07/2025 | 0 | 22.5 | 0 | 180 | 22.5 | EM_ANDAMENTO | |
| Funcionário: 5281/0 DEBORA CRISTINA DOS SANTOS BANDEIRA SILVA | | | | | | | | Data Admissão: 01/03/2021 |
| Período: | Faltas: | Direito: | Cancelado: | Rescisão: | Suspensão: | Saldo: | Situação: | |
| 01/03/2021 | 28/02/2022 | 0 | 30 | 0 | 0 | 5 | ADQUIRIDO | |
| 01/03/2024 | 28/02/2025 | 0 | 22.5 | 0 | 0 | 22.5 | EM_ANDAMENTO | |
| Funcionário: 4108/0 ADRIANO DE SOUZA | | | | | | | | Data Admissão: 15/03/2021 |
| Período: | Faltas: | Direito: | Cancelado: | Rescisão: | Suspensão: | Saldo: | Situação: | |
| 15/03/2023 | 14/03/2024 | 0 | 30 | 0 | 0 | 30 | ADQUIRIDO | |
| 15/03/2024 | 14/03/2025 | 0 | 22.5 | 0 | 0 | 22.5 | EM_ANDAMENTO | |
| Funcionário: 4115/0 ELENICE DOS REIS | | | | | | | | Data Admissão: 17/03/2021 |
| Período: | Faltas: | Direito: | Cancelado: | Rescisão: | Suspensão: | Saldo: | Situação: | |
| 17/03/2022 | 16/03/2023 | 0 | 30 | 0 | 0 | 15 | ADQUIRIDO | |
| 17/03/2023 | 16/03/2024 | 0 | 30 | 0 | 0 | 30 | ADQUIRIDO | |
| 17/03/2024 | 16/03/2025 | 0 | 22.5 | 0 | 0 | 22.5 | EM_ANDAMENTO | |
| Funcionário: 4116/0 PAOLA SOUZA LEAL | | | | | | | | Data Admissão: 18/03/2021 |
| Período: | Faltas: | Direito: | Cancelado: | Rescisão: | Suspensão: | Saldo: | Situação: | |
| 06/04/2024 | 02/10/2025 | 0 | 10 | 0 | 180 | 10 | EM_ANDAMENTO | |
| Funcionário: 500154/0 AGUEDA KOCHINSKI LOPES | | | | | | | | Data Admissão: 02/05/2023 |
| Período: | Faltas: | Direito: | Cancelado: | Rescisão: | Suspensão: | Saldo: | Situação: | |
| 02/05/2023 | 01/05/2024 | 0 | 30 | 0 | 0 | 30 | ADQUIRIDO | |



ESTADO DO PARANÁ
PREFEITURA MUNICIPAL DE MANDIRITUBA

Página: 17 / 17

Data: 20/12/2024

Relatório de Período Aquisitivo de Férias

| | | | | | | | | |
|---------------------|--------------------------------------|-----------------|-------------------|------------------|-------------------|---------------|-----------------------|--------------|
| 02/05/2024 | 01/05/2025 | 0 | 20 | 0 | 0 | 0 | 20 | EM_ANDAMENTO |
| Funcionário: | 4299/0 IRALCIDES LUIZ MARQUES VIEIRA | | | | | | Data Admissão: | 03/06/2024 |
| Período: | Faltas: | Direito: | Cancelado: | Rescisão: | Suspensão: | Saldo: | Situação: | |
| 03/06/2024 | 10/02/2026 | 0 | 12.5 | 0 | 0 | 253 | 12.5 | EM_ANDAMENTO |
| Funcionário: | 4316/0 AMANDA MILENA GUIMARAES | | | | | | Data Admissão: | 02/07/2024 |
| Período: | Faltas: | Direito: | Cancelado: | Rescisão: | Suspensão: | Saldo: | Situação: | |
| 02/07/2024 | 01/07/2025 | 0 | 15 | 0 | 0 | 0 | 15 | EM_ANDAMENTO |