



**Prefeitura Municipal de São João da Boa Vista**  
**Departamento Municipal de Saúde**  
**SEC - Setor de Educação e Comunicação**  
 Av. Oscar Pirajá Martins, 1520 – Santa Edwiges.  
 e-mail: [comunica\\_saude@saojoao.sp.gov.br](mailto:comunica_saude@saojoao.sp.gov.br) - Fone: 3634-8108  
 Ouvidoria da Prefeitura: 0800-7730156 ou [www.eouve.com.br](http://www.eouve.com.br)



## Boletim Epidemiológico nº 59 / 2022

**Tabela 1 – Distribuição por faixa etária dos casos por COVID-19 em São João da Boa Vista de 18 de março de 2020 até 11 de março de 2022.**

Situação	Faixa Etária													Foi Hospitalizado					
	menor de 10 anos	10 a 19 anos	20 a 29 anos	30 a 39 anos	40 a 49 anos	50 a 59 anos	60 a 69 anos	70 a 79 anos	80 a 89 anos	90 e mais	Total Masc.	Total Fem.	Total Geral	não	sim	alta	quarto	uti	óbito
Notificados (com solicitação de exame)	-	-	-	-	-	-	-	-	-	-	-	-	42221	-	-	-	-	-	-
Negativos	-	-	-	-	-	-	-	-	-	-	-	-	21931	-	-	-	-	-	-
Positivos	959	1750	3854	4349	3755	2883	1607	753	305	75	9019	10855	20290	19209	943	607	1	0	352
Autóctones	-	-	-	-	-	-	-	-	-	-	-	-	-						
Importados	-	-	-	-	-	-	-	-	-	-	-	-	-						
Recuperados	-	-	-	-	-	-	-	-	-	-	-	-	19544						
Óbitos por COVID-19	-	-	4	14	41	62	65	86	62	18	185	167	352						
Óbitos com COVID-19	-	-	-	-	1	1	1	1	1	-	4	1	5						
Notificados em São João moradores de outros municípios											415	466	881						
Resultados Positivos de moradores de outros municípios											303	291	594						
Resultados Negativos de moradores de outros municípios													264						
Monitorados em domicílio (sem solicitação de exames)																			0*

\* A partir de 10 de janeiro de 2022 o serviço de monitoramento domiciliar foi descontinuado.



**Prefeitura Municipal de São João da Boa Vista**  
**Departamento Municipal de Saúde**  
**SEC - Setor de Educação e Comunicação**  
Av. Oscar Pirajá Martins, 1520 – Santa Edwiges.  
e-mail: [comunica\\_saude@saojoao.sp.gov.br](mailto:comunica_saude@saojoao.sp.gov.br) - Fone: 3634-8108  
Ouvidoria da Prefeitura: 0800-7730156 ou [www.eouve.com.br](http://www.eouve.com.br)



**Gráfico 1 – Comparativo por faixa etária dos casos positivos por COVID-19, por critério de data de início de sintomas, no período de 30 de março de 2020 até 11 de março de 2022 e dos casos positivos ativos (em casa e hospitalizados nos últimos 14 dias) em São João da Boa Vista.**

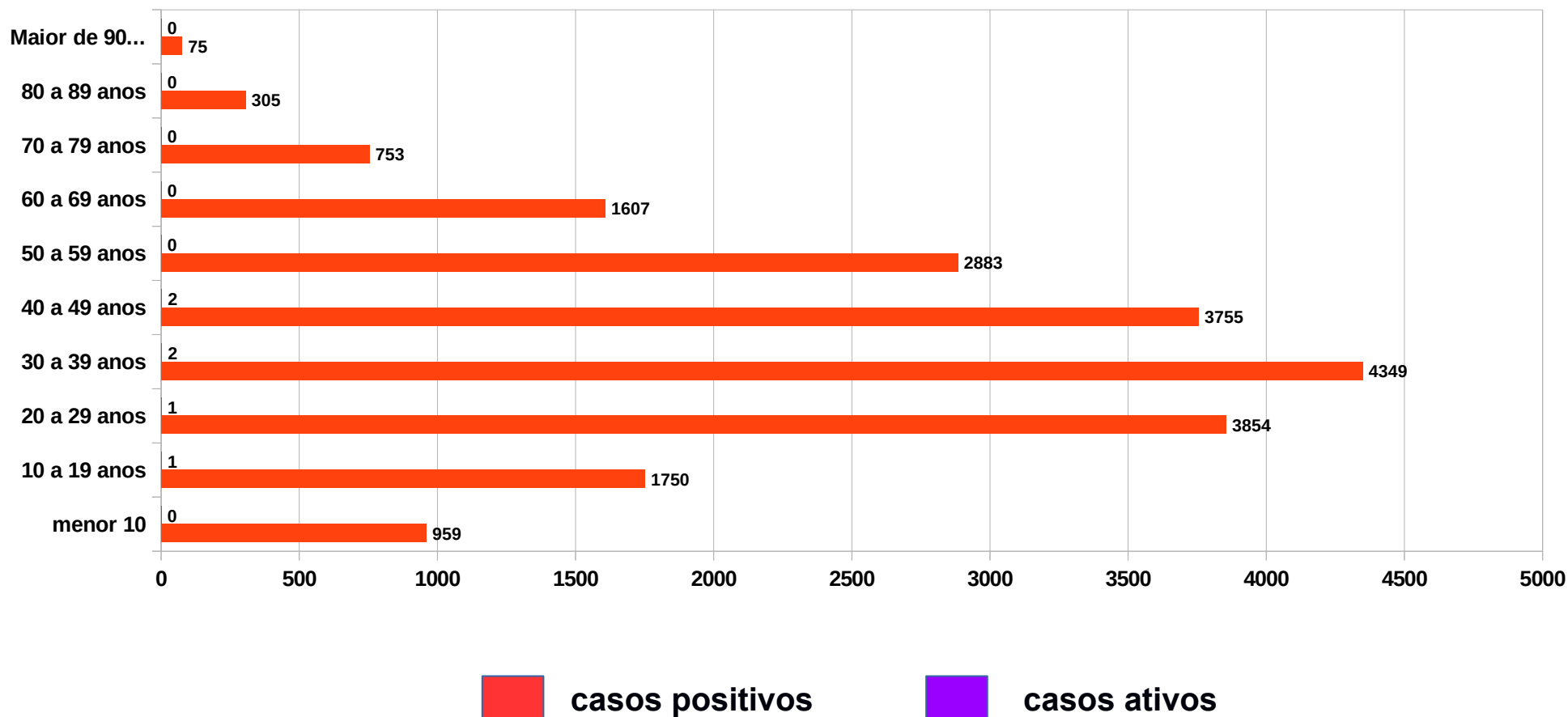



**Prefeitura Municipal de São João da Boa Vista**  
**Departamento Municipal de Saúde**  
**SEC - Setor de Educação e Comunicação**

Av. Oscar Pirajá Martins, 1520 – Santa Edwiges.  
e-mail: [comunica\\_saude@saojoao.sp.gov.br](mailto:comunica_saude@saojoao.sp.gov.br) - Fone: 3634-8108  
Ouvidoria da Prefeitura: 0800-7730156 ou [www.eouve.com.br](http://www.eouve.com.br)



**Gráfico 2 – Distribuição dos bairros com maior incidência dos casos positivos por COVID-19 em São João da Boa Vista de 30 de março de 2020 até 11 de março de 2022.**

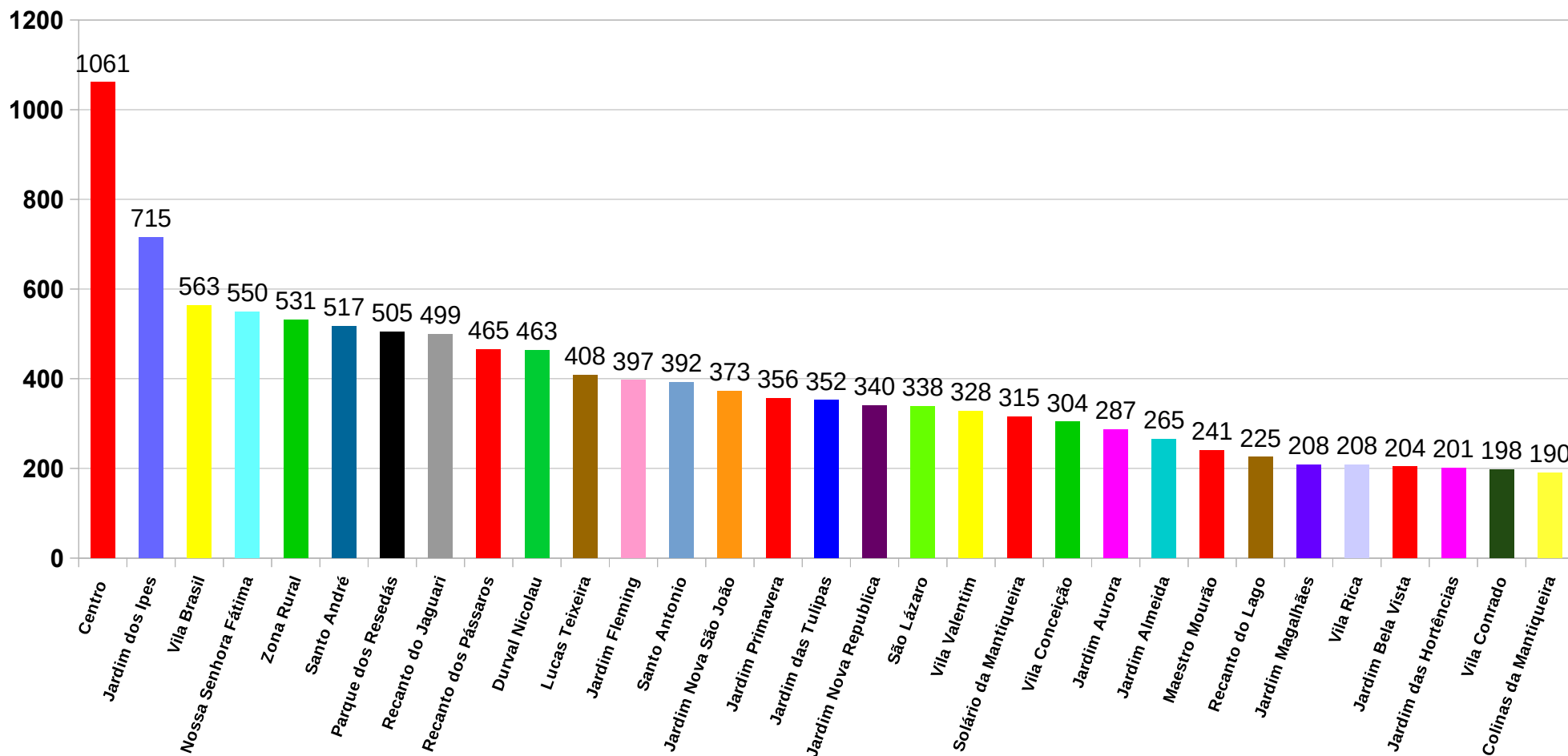



**Prefeitura Municipal de São João da Boa Vista**  
**Departamento Municipal de Saúde**  
**SEC - Setor de Educação e Comunicação**  
Av. Oscar Pirajá Martins, 1520 – Santa Edwirges.  
e-mail: [comunica\\_saude@saojoao.sp.gov.br](mailto:comunica_saude@saojoao.sp.gov.br) - Fone: 3634-8108  
Ouvidoria da Prefeitura: 0800-7730156 ou [www.eouve.com.br](http://www.eouve.com.br)



**Gráfico 3 – Distribuição por sexo dos casos positivos por COVID-19 em São João da Boa Vista de 30 de março de 2020 até 11 de março de 2022.**

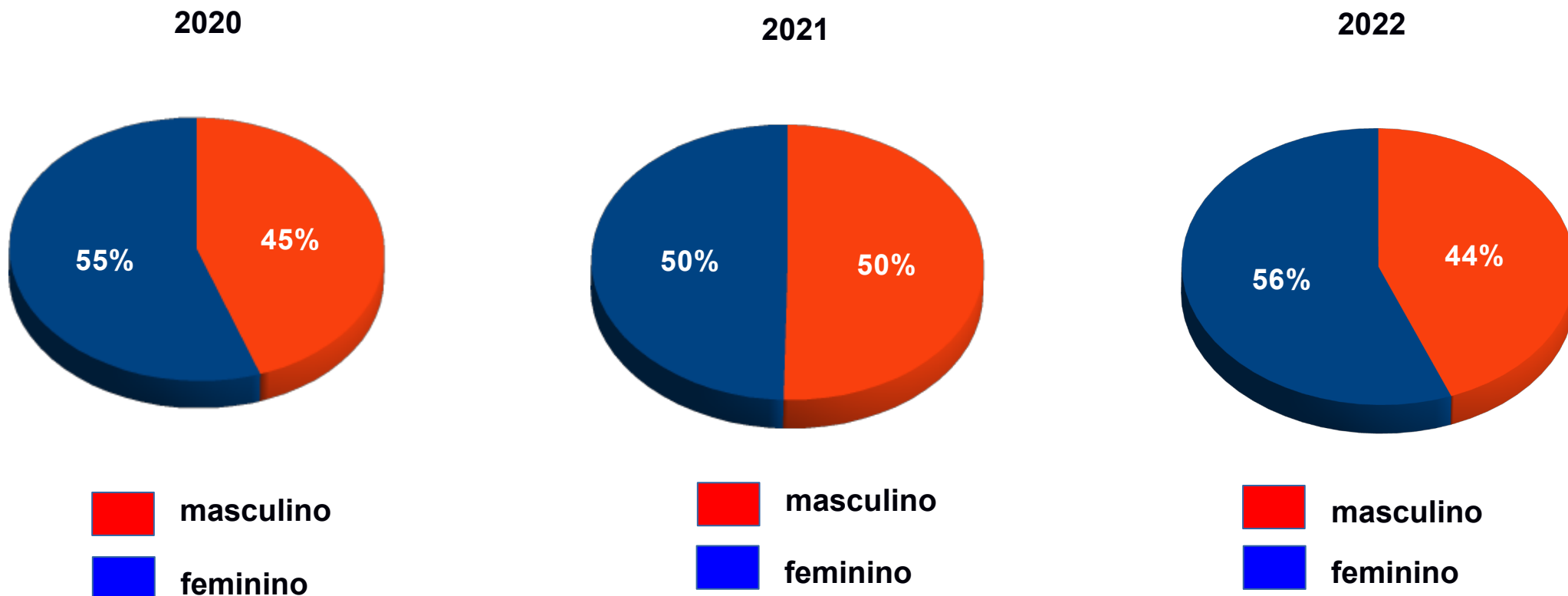



**Prefeitura Municipal de São João da Boa Vista**  
**Departamento Municipal de Saúde**  
**SEC - Setor de Educação e Comunicação**  
Av. Oscar Pirajá Martins, 1520 – Santa Edwirges.  
e-mail: [comunica\\_saude@saojoao.sp.gov.br](mailto:comunica_saude@saojoao.sp.gov.br) - Fone: 3634-8108  
Ouvidoria da Prefeitura: 0800-7730156 ou [www.eouve.com.br](http://www.eouve.com.br)



**Gráfico 4 – Distribuição por profissão dos casos positivos por COVID-19 em São João da Boa Vista de 30 de março até 11 de março de 2022.**





**Prefeitura Municipal de São João da Boa Vista**  
**Departamento Municipal de Saúde**  
**SEC - Setor de Educação e Comunicação**  
Av. Oscar Pirajá Martins, 1520 – Santa Edwirges.  
e-mail: [comunica\\_saude@saojoao.sp.gov.br](mailto:comunica_saude@saojoao.sp.gov.br) - Fone: 3634-8108  
Ouvidoria da Prefeitura: 0800-7730156 ou [www.eouve.com.br](http://www.eouve.com.br)



**Gráfico 5– Distribuição dos serviços notificantes dos casos positivos de COVID-19 em São João da Boa Vista de 30 de março de 2020 até 11 de março de 2022.**

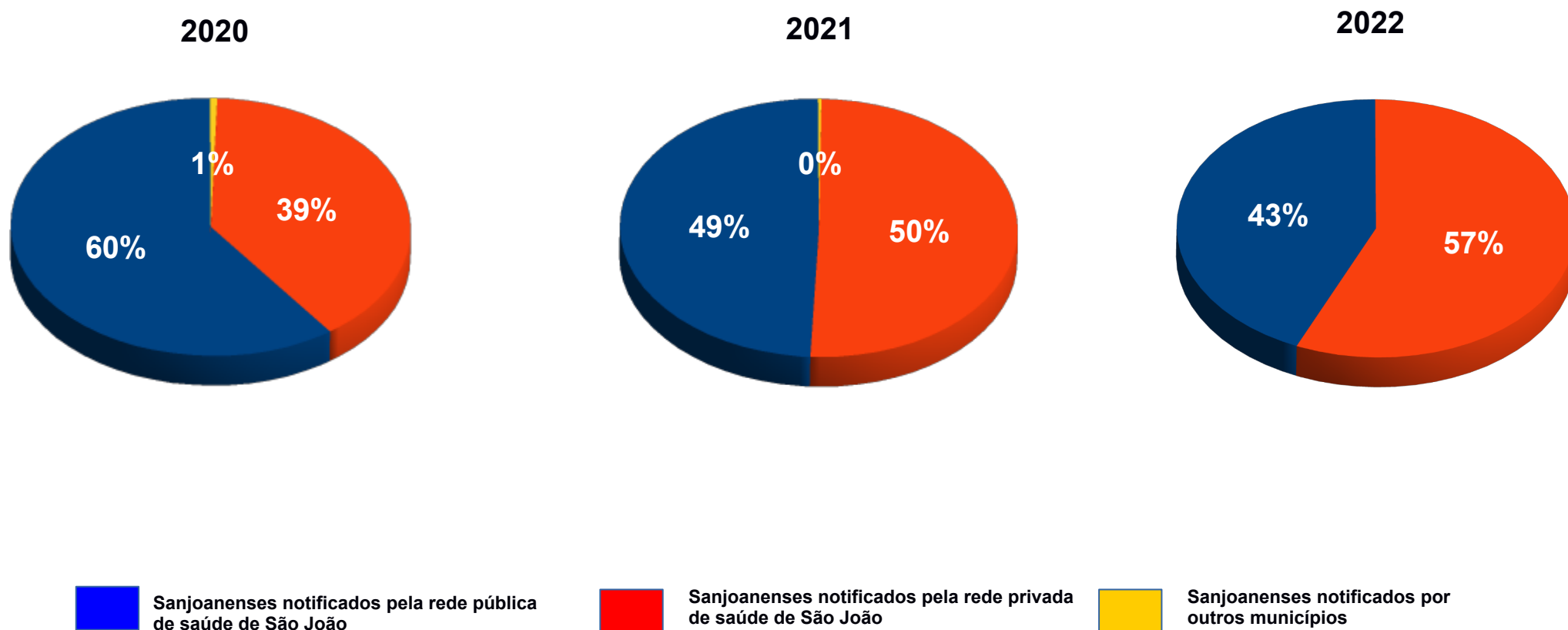



**Prefeitura Municipal de São João da Boa Vista**  
**Departamento Municipal de Saúde**  
**SEC - Setor de Educação e Comunicação**  
 Av. Oscar Pirajá Martins, 1520 – Santa Edwirges.  
 e-mail: [comunica\\_saude@saojoao.sp.gov.br](mailto:comunica_saude@saojoao.sp.gov.br) - Fone: 3634-8108  
 Ouvidoria da Prefeitura: 0800-7730156 ou [www.eouve.com.br](http://www.eouve.com.br)



**Gráfico 6 – Distribuição dos serviços da rede pública notificantes dos casos positivos de COVID-20 em São João da Boa Vista de 30 de março de 2020 até 11 de março de 2022.**

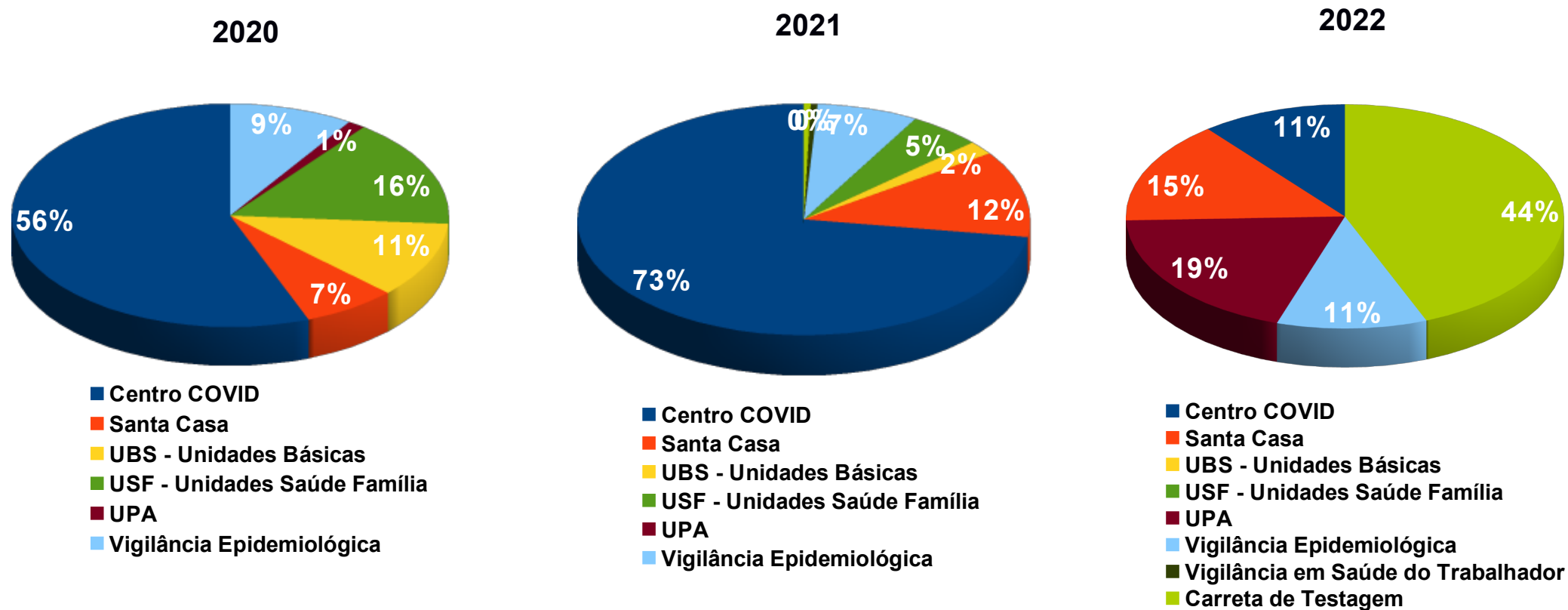



**Prefeitura Municipal de São João da Boa Vista**  
**Departamento Municipal de Saúde**  
**SEC - Setor de Educação e Comunicação**  
Av: Oscar Pirajá Martins, 1520 – Santa Edwirges.  
e-mail: [comunica\\_saude@saojoao.sp.gov.br](mailto:comunica_saude@saojoao.sp.gov.br) - Fone: 3634-8108  
Ouvidoria da Prefeitura: 0800-7730156 ou [www.eouve.com.br](http://www.eouve.com.br)



**Gráfico 7 – Distribuição dos serviços da rede privada notificantes dos casos positivos de COVID-20 em São João da Boa Vista de 30 de março de 2020 até 11 de março de 2022.**

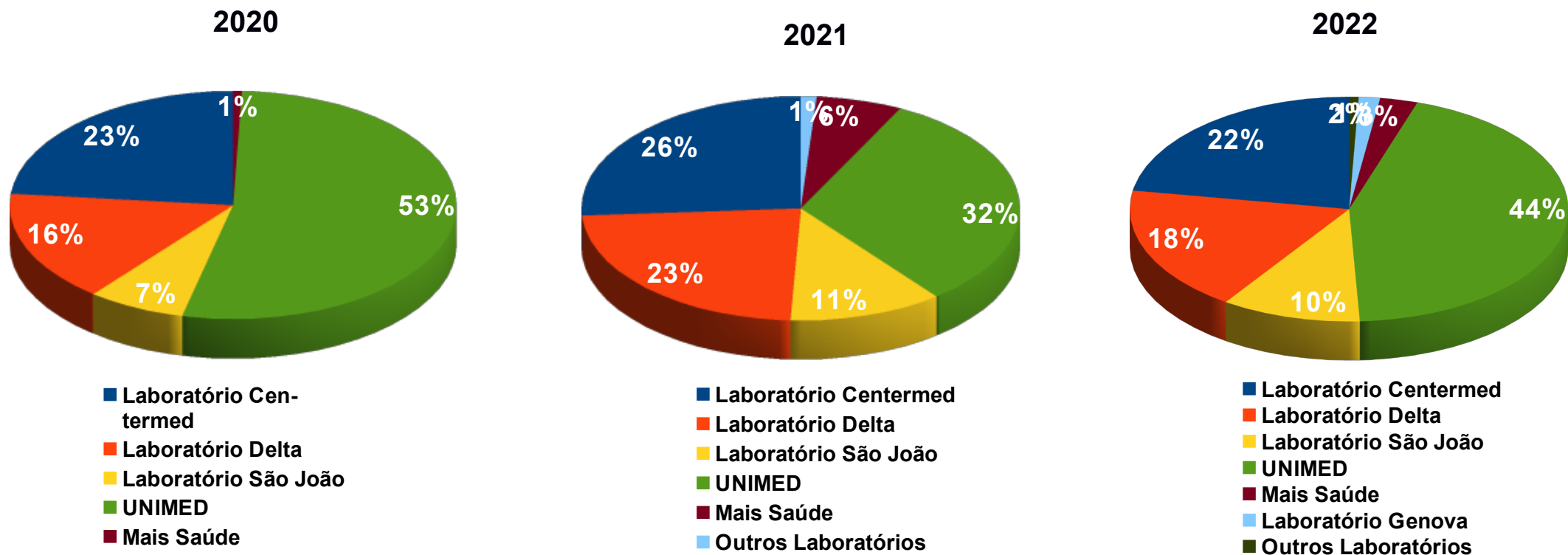





**Prefeitura Municipal de São João da Boa Vista**  
**Departamento Municipal de Saúde**  
**SEC - Setor de Educação e Comunicação**  
 Av: Oscar Pirajá Martins, 1520 – Santa Edwiges.  
 e-mail: [comunica\\_saude@saojoao.sp.gov.br](mailto:comunica_saude@saojoao.sp.gov.br) - Fone: 3634-8108  
 Ouvidoria da Prefeitura: 0800-7730156 ou [www.eouve.com.br](http://www.eouve.com.br)



**Tabela 2 – Dados acumulados dos casos por COVID-19 em São João da Boa Vista entre os períodos de 9 de fevereiro até 11 de março de 2022.**

Situação	09/ fev	10/ fev	11/ fev	14/ fev	15/ fev	16/ fev	17/ fev	18/ fev	21/ fev	22/ fev	23/ fev	24/ fev	25/ fev	02/ mar	03/ mar	04/ mar	07/ mar	08/ mar	09/ mar	10/ mar	11/ mar
<b>Notificados (com solicitação de exame)</b>	<b>38428</b>	<b>38475</b>	<b>38532</b>	<b>39029</b>	<b>39166</b>	<b>39356</b>	<b>39522</b>	<b>39684</b>	<b>40503</b>	<b>40614</b>	<b>40766</b>	<b>40859</b>	<b>41044</b>	<b>41235</b>	<b>41400</b>	<b>41639</b>	<b>41853</b>	<b>42043</b>	<b>42096</b>	<b>42180</b>	<b>42221</b>
<b>Aguardando resultado</b>																					
<b>Negativos</b>	21931	21931	21931	21931	21931	21931	21931	21931	21931	21931	21931	21931	21931	21931	21931	21931	21931	21931	21931	21931	21931
<b>Inconclusivos</b>																					
<b>Positivos</b>	16497	16544	16601	17098	17235	17425	17591	17753	18572	18683	18835	18928	19113	19322	19487	19726	19922	20112	20165	20249	20290
<b>Recuperados</b>	14968	14968	14968	16395	16395	16395	16395	16395	17502	17502	17502	17502	17502	18770	18770	18770	19506	19543	19543	19544	19544
<b>Óbitos por COVID-19</b>	343	344	344	344	345	345	346	346	347	347	347	349	350	351	351	351	352	352	352	352	352
<b>Óbitos com COVID-19</b>	5	5	5	5	5	5	5	5	5	5	5	5	5	5	5	5	5	5	5	5	5
<b>Notificados em São João moradores de outros municípios</b>	881	881	881	881	881	881	881	881	881	881	881	881	881	881	881	881	881	881	881	881	881
<b>Resultados Negativos de moradores de outros municípios</b>	594	594	594	594	594	594	594	594	594	594	594	594	594	594	594	594	594	594	594	594	594
<b>Resultados Positivos de moradores de outros municípios</b>	264	264	264	264	264	264	264	264	264	264	264	264	264	264	264	264	264	264	264	264	264
<b>Monitorados domiciliar</b>	0*	0*	0*	0*	0*	0*	0*	0*	0*	0*	0*	0*	0*	0*	0*	0*	0*	0*	0*	0*	0*

\* A partir de 10 de janeiro de 2022 o serviço de monitoramento domiciliar foi descontinuado.



**Prefeitura Municipal de São João da Boa Vista**  
**Departamento Municipal de Saúde**  
**SEC - Setor de Educação e Comunicação**  
 Av: Oscar Pirajá Martins, 1520 – Santa Edwiges.  
 e-mail: [comunica\\_saude@saojoao.sp.gov.br](mailto:comunica_saude@saojoao.sp.gov.br) - Fone: 3634-8108  
 Ouvidoria da Prefeitura: 0800-7730156 ou [www.eouve.com.br](http://www.eouve.com.br)



**Quadro 1 – Percentagem de testagem, positividade e óbitos dos casos por COVID-19 em São João da Boa Vista referente ao período de 9 de fevereiro até 11 de março de 2022.**

Indicador	09/ fev	10/ fev	11/ fev	14/ fev	15/ fev	16/ fev	17/ fev	18/ fev	21/ fev	22/ fev	23/ fev	24/ fev	25/ fev	02/ mar	03/ mar	04/ mar	07/ mar	08/ mar	09/ mar	10/ mar	11/ mar
<b>Total testes realizados</b>	38428	38475	38532	39029	39166	39356	39522	39684	40503	40614	40766	40859	41044	41235	41400	41639	41853	42043	42096	42180	42221
<b>Percentagem de testagem / população</b>	41,62	41,67	41,73	42,27	42,42	42,63	42,81	42,98	43,87	43,99	44,15	44,26	44,46	44,66	44,84	45,1	45,33	45,54	45,6	45,96	45,73
<b>Total de casos positivos</b>	16497	16544	16601	17098	17235	17425	17591	17753	18572	18683	18835	18928	19113	19322	19487	19726	19922	20112	20165	20249	20290
<b>Percentagem de positividade / testados</b>	42,92	43,01	43,08	43,8	44	44,27	44,5	44,73	45,85	46	46,2	46,32	46,56	46,85	47,07	47,37	46,48	47,83	47,9	48	48,05
<b>Percentagem de positividade / população</b>	17,87	17,92	17,98	18,52	18,66	18,87	19,05	19,23	20,11	20,23	20,4	20,5	20,7	20,93	21,1	21,36	21,58	27,78	21,84	21,93	21,97
<b>Total de óbitos</b>	343	344	344	344	345	345	346	346	347	347	347	349	350	351	351	351	352	352	352	352	352
<b>Percentagem de óbitos / população</b>	0,37	0,37	0,37	0,37	0,37	0,37	0,37	0,37	0,37	0,37	0,37	0,37	0,37	0,38	0,38	0,38	0,38	0,38	0,38	0,38	0,38
<b>Percentagem de óbitos / testados</b>	0,89	0,89	0,89	0,89	0,88	0,88	0,87	0,87	0,85	0,85	0,85	0,85	0,85	0,85	0,84	0,84	0,83	0,83	0,83	0,83	0,83
<b>Percentagem de óbitos / positivos</b>	2,07	2,07	2	2,01	2	1,97	1,96	1,94	1,86	1,85	1,84	1,84	1,83	1,81	1,80	1,77	1,76	1,75	1,74	1,73	1,73

Fonte: Estimativa IBGE 2021 – 92.315 habitantes



Prefeitura Municipal de São João da Boa Vista  
Departamento Municipal de Saúde  
**SEC - Setor de Educação e Comunicação**

Av. Oscar Pirajá Martins, 1520 – Santa Edwirges.  
e-mail: [comunica\\_saude@saojoao.sp.gov.br](mailto:comunica_saude@saojoao.sp.gov.br) - Fone: 3634-8108  
Ouvidoria da Prefeitura: 0800-7730156 ou [www.eouve.com.br](http://www.eouve.com.br)



**Gráfico 8 – Amostragem dos casos monitorados, notificados, positivos e óbitos por COVID-19 em São João da Boa Vista entre os períodos de 23 de março de 2020 até 11 de março de 2022.**

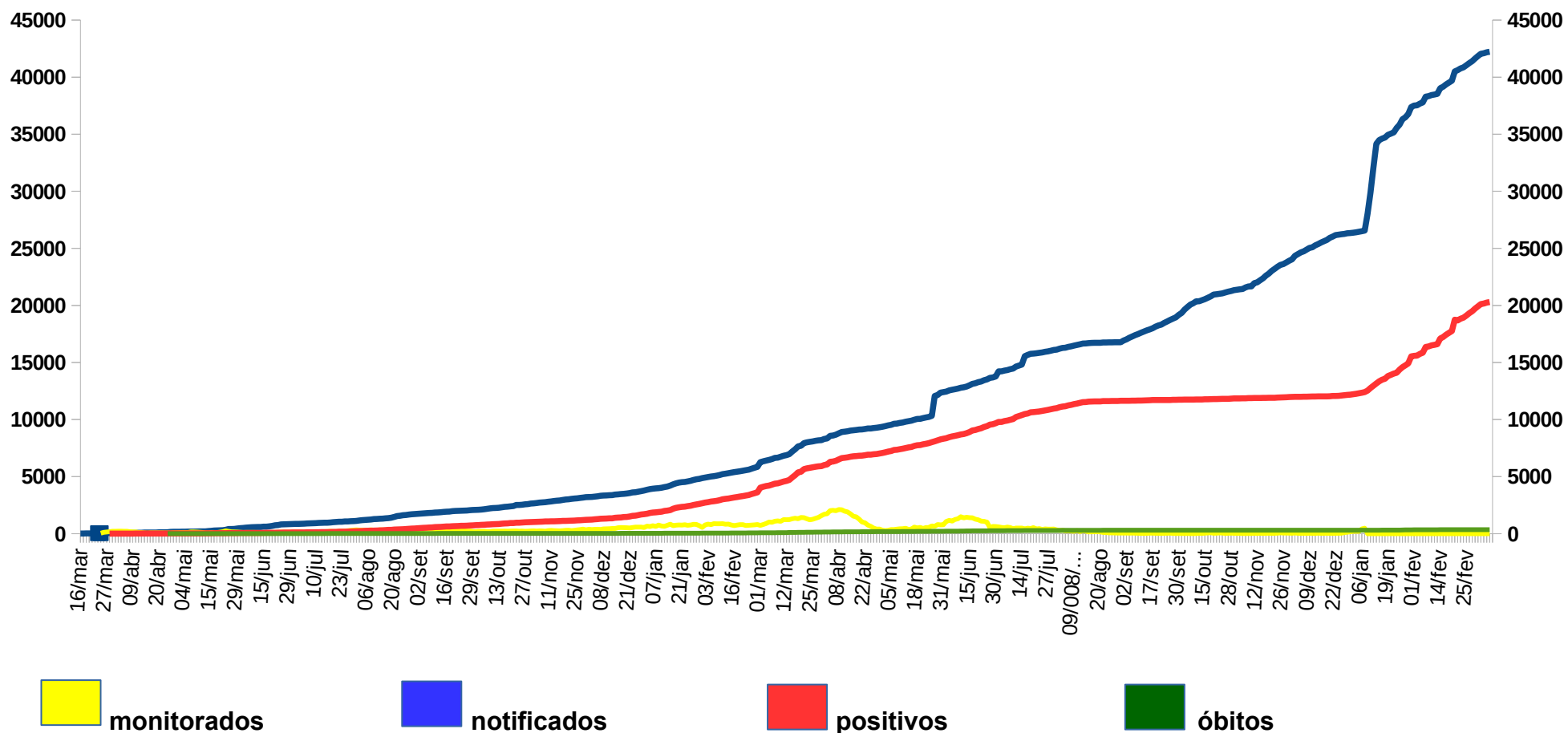

\* A partir de 10 de janeiro de 2022 o serviço de monitoramento domiciliar foi descontinuado.



**Prefeitura Municipal de São João da Boa Vista**  
**Departamento Municipal de Saúde**  
**SEC - Setor de Educação e Comunicação**  
Av. Oscar Pirajá Martins, 1520 – Santa Edwirges.  
e-mail: [comunica\\_saude@saojoao.sp.gov.br](mailto:comunica_saude@saojoao.sp.gov.br) - Fone: 3634-8108  
Ouvidoria da Prefeitura: 0800-7730156 ou [www.eouve.com.br](http://www.eouve.com.br)



**Gráfico 9 – Acumulado de casos positivos por COVID-19 em São João da Boa Vista entre os períodos de 19 de março de 2020 até 11 de março de 2022.**

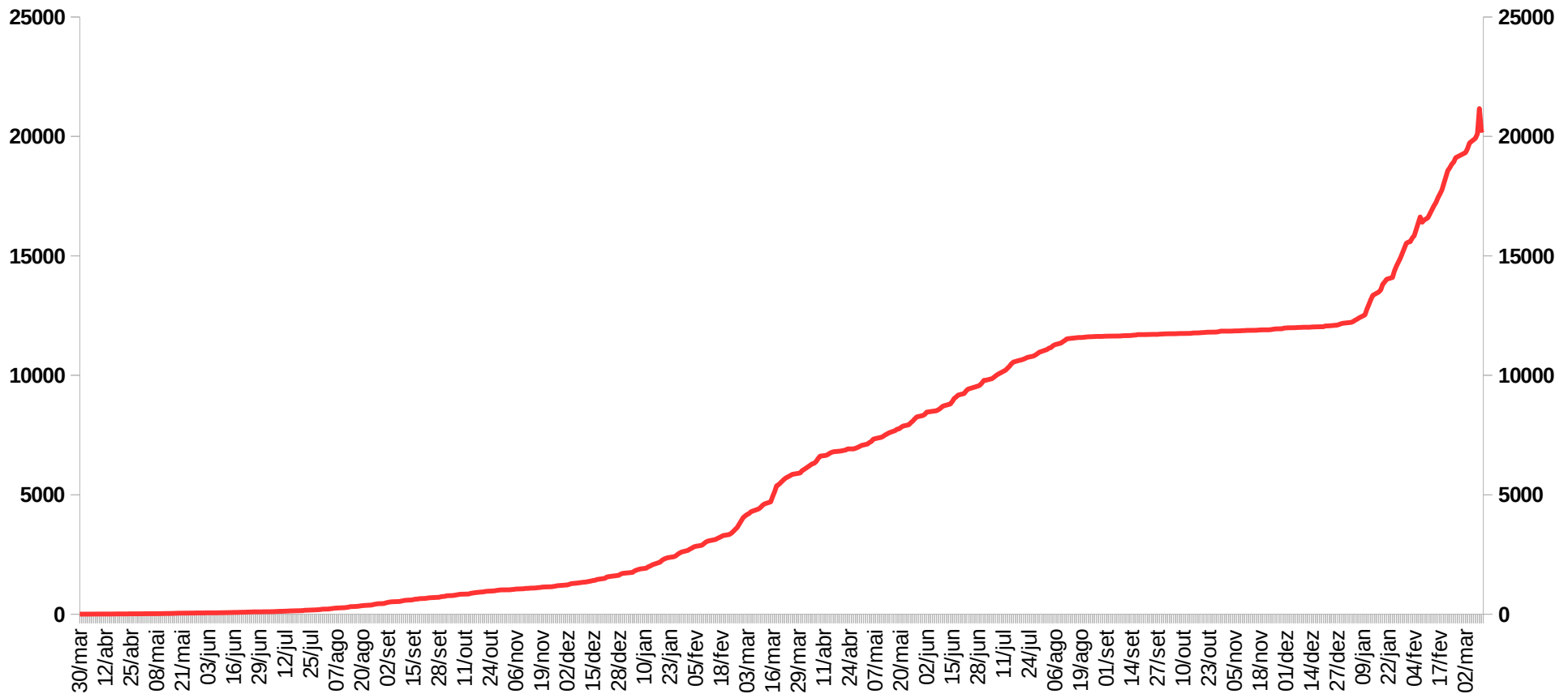



**Prefeitura Municipal de São João da Boa Vista**  
**Departamento Municipal de Saúde**  
**SEC - Setor de Educação e Comunicação**  
 Av. Oscar Pirajá Martins,1520 – Santa Edwiges.  
 e-mail: [comunica\\_saude@saojoao.sp.gov.br](mailto:comunica_saude@saojoao.sp.gov.br) - Fone: 3634-8108  
 Ouvidoria da Prefeitura: 0800-7730156 ou [www.eouve.com.br](http://www.eouve.com.br)



**Gráfico 10 – Acumulado mensal de casos positivos por data de início de sintomas e data dos óbitos ocorridos por COVID-19 em São João da Boa Vista entre os períodos de 04 de março de 2020 até 4 de março de 2022.**

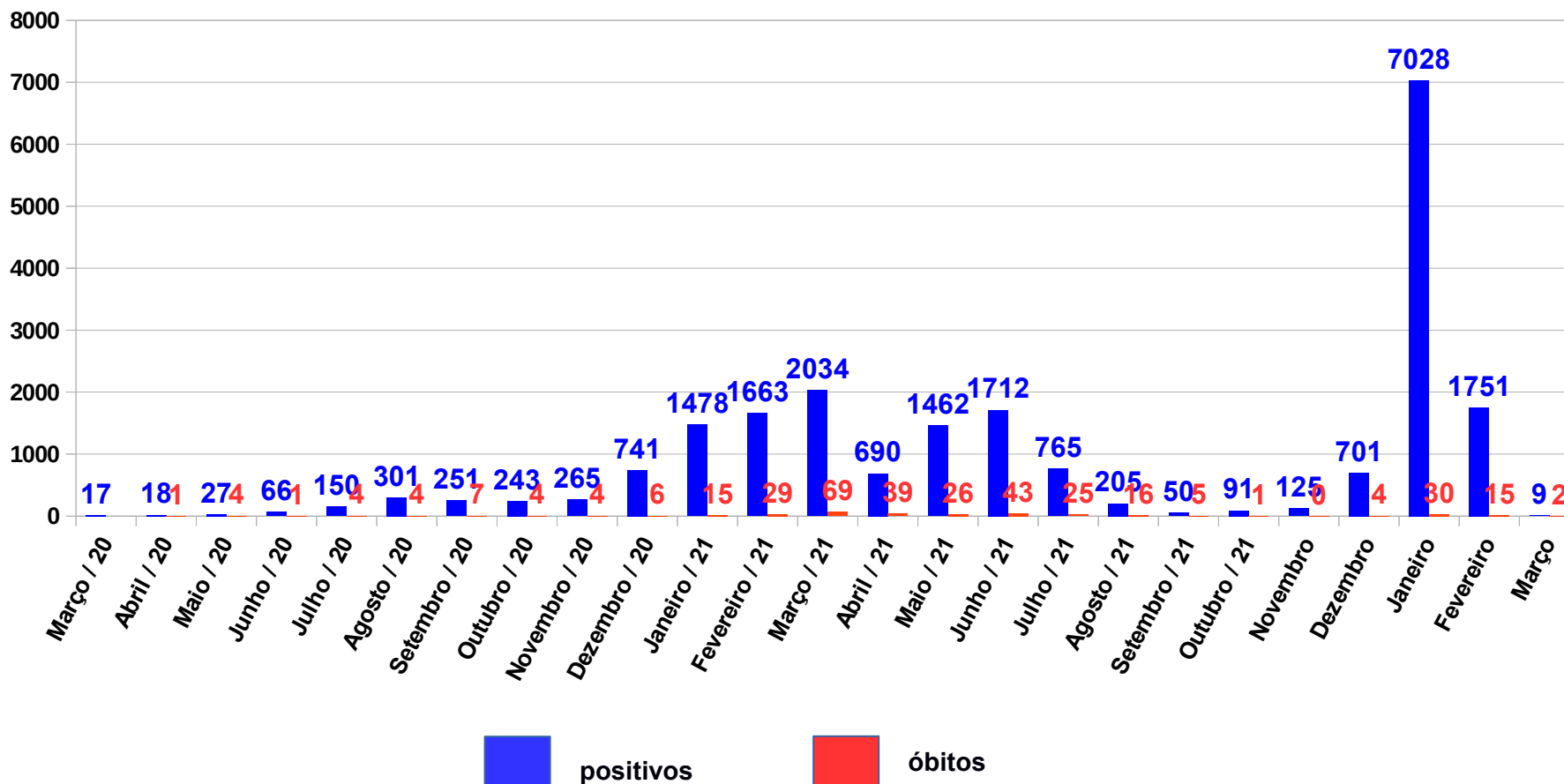



**Prefeitura Municipal de São João da Boa Vista**  
**Departamento Municipal de Saúde**  
**SEC - Setor de Educação e Comunicação**  
Av. Oscar Pirajá Martins, 1520 – Santa Edwiges.  
e-mail: [comunica\\_saude@saojoao.sp.gov.br](mailto:comunica_saude@saojoao.sp.gov.br) - Fone: 3634-8108  
Ouvidoria da Prefeitura: 0800-7730156 ou [www.eouve.com.br](http://www.eouve.com.br)



**Gráfico 11 – Faixa etária dos óbitos por COVID-19 em São João da Boa Vista entre os períodos de 23 de abril de 2020 até 11 de março de 2022.**

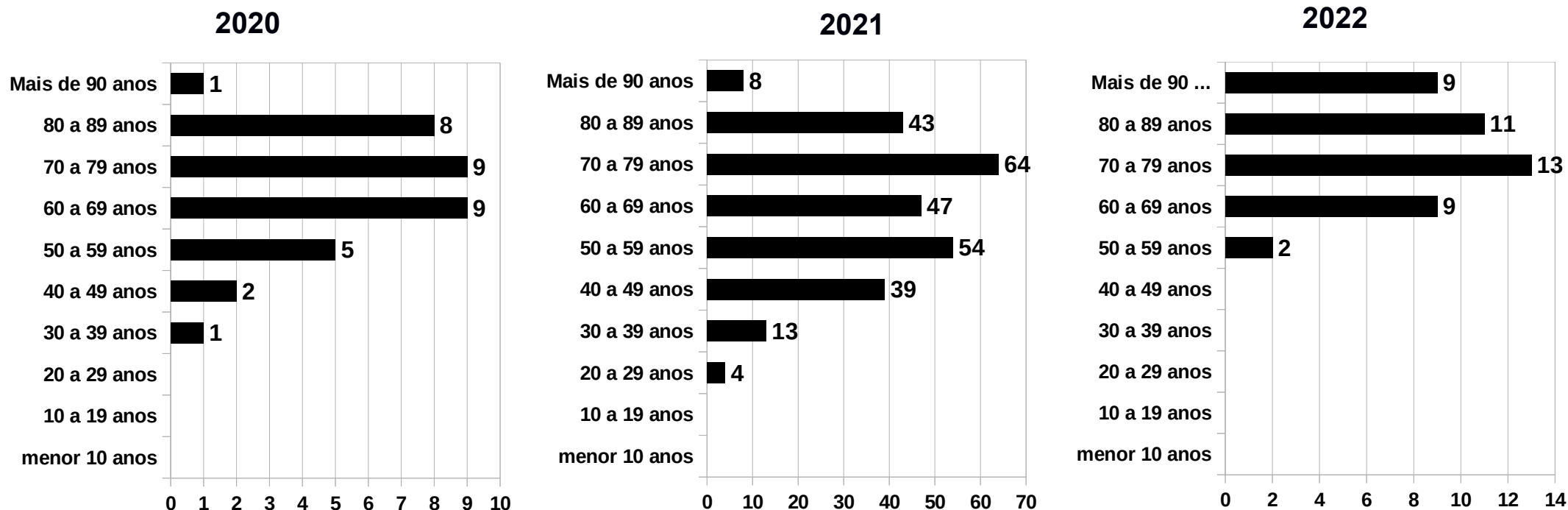



**Prefeitura Municipal de São João da Boa Vista**  
**Departamento Municipal de Saúde**  
**SEC - Setor de Educação e Comunicação**

Av. Oscar Pirajá Martins, 1520 – Santa Edwiges.  
e-mail: [comunica\\_saude@saojoao.sp.gov.br](mailto:comunica_saude@saojoao.sp.gov.br) - Fone: 3634-8108  
Ouvidoria da Prefeitura: 0800-7730156 ou [www.eouve.com.br](http://www.eouve.com.br)



**Gráfico 12 – Distribuição dos bairros com maior incidência de óbitos por COVID-19 em São João da Boa Vista entre os períodos de 23 de abril de 2020 até 4 de março de 2022.**

**2020 + 2021**

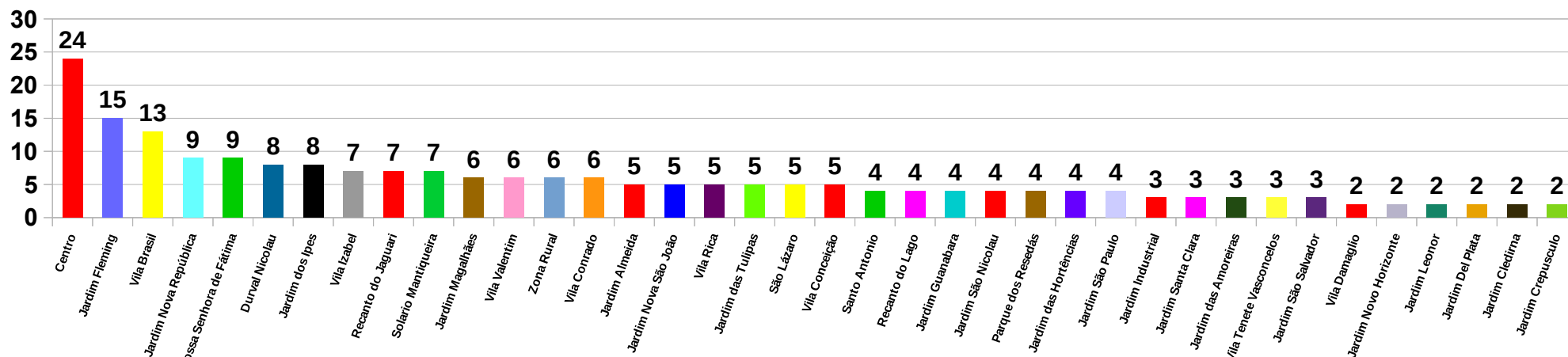

**2022**

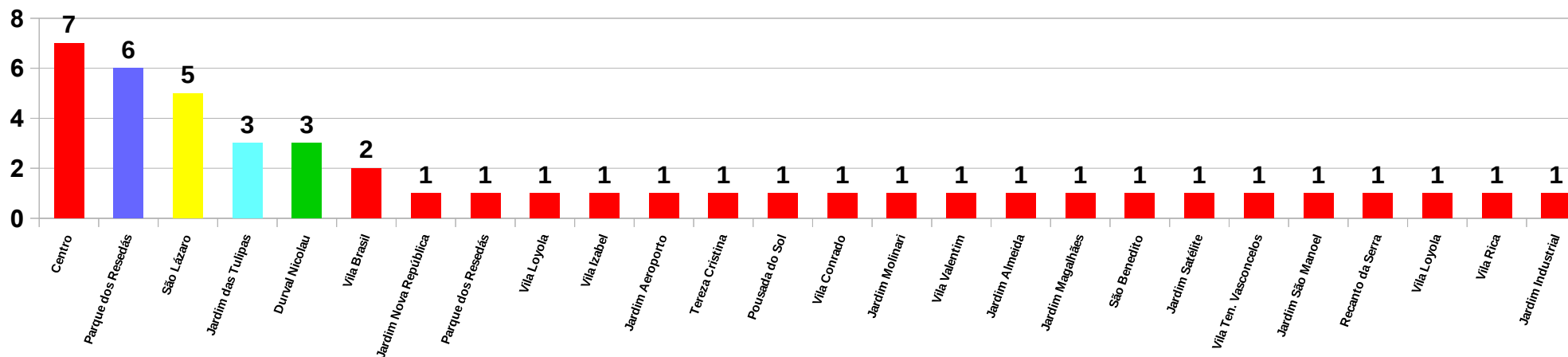



**Prefeitura Municipal de São João da Boa Vista**  
**Departamento Municipal de Saúde**  
**SEC - Setor de Educação e Comunicação**  
Av. Oscar Pirajá Martins, 1520 – Santa Edwirges.  
e-mail: [comunica\\_saude@saojoao.sp.gov.br](mailto:comunica_saude@saojoao.sp.gov.br) - Fone: 3634-8108  
Ouvidoria da Prefeitura: 0800-7730156 ou [www.eouve.com.br](http://www.eouve.com.br)



**Gráfico 13 – Acumulado por ordem de data de divulgação dos casos positivos por COVID-19 em São João da Boa Vista entre os períodos de 19 de março de 2020 até 11 de março de 2022.**

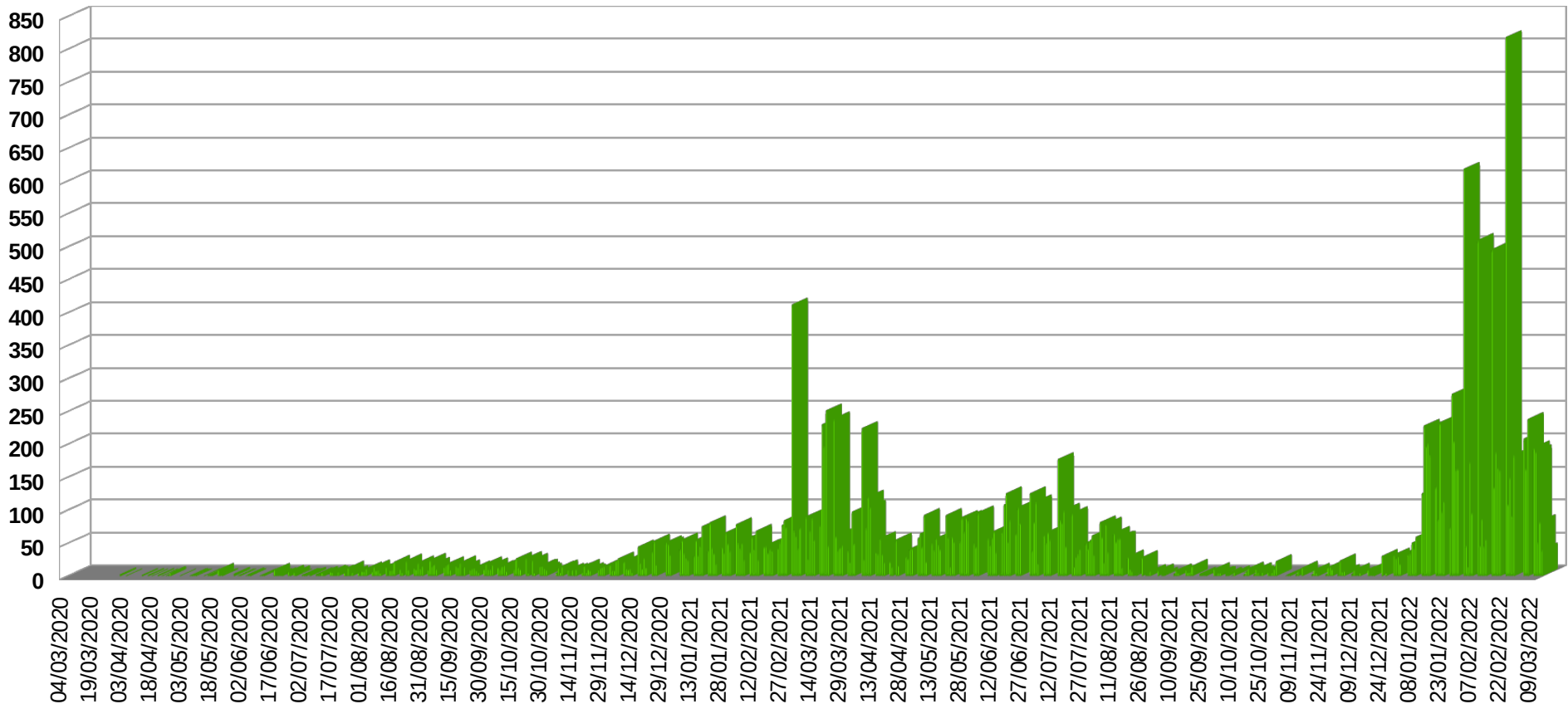





**Prefeitura Municipal de São João da Boa Vista**  
**Departamento Municipal de Saúde**  
**SEC - Setor de Educação e Comunicação**  
Av. Oscar Pirajá Martins, 1520 – Santa Edwiges.  
e-mail: [comunica\\_saude@saojoao.sp.gov.br](mailto:comunica_saude@saojoao.sp.gov.br) - Fone: 3634-8108  
Ouvidoria da Prefeitura: 0800-7730156 ou [www.eouve.com.br](http://www.eouve.com.br)



**Gráfico 14 – Acumulado por ordem de data de início dos sintomas dos casos positivos por COVID-19 em São João da Boa Vista entre os períodos de 19 de março de 2020 até 11 de março de 2022.**

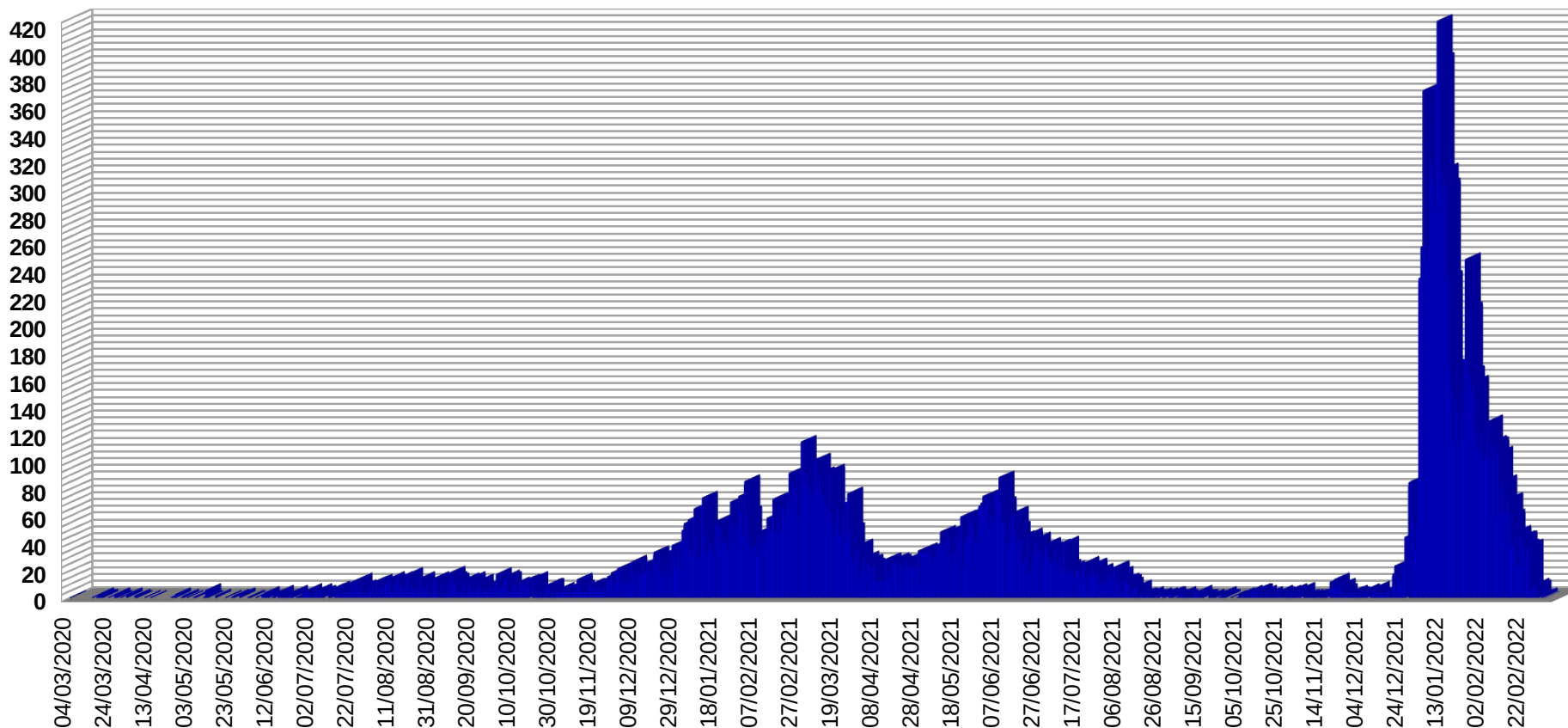



**Prefeitura Municipal de São João da Boa Vista**  
**Departamento Municipal de Saúde**  
**SEC - Setor de Educação e Comunicação**  
Av. Oscar Pirajá Martins, 1520 – Santa Edwirges.  
e-mail: [comunica\\_saude@saojoao.sp.gov.br](mailto:comunica_saude@saojoao.sp.gov.br) - Fone: 3634-8108  
Ouvidoria da Prefeitura: 0800-7730156 ou [www.eouve.com.br](http://www.eouve.com.br)



**Gráfico 15 – Comparativo dos casos positivos (data de início dos sintomas) e óbitos por COVID-19 em São João da Boa Vista entre os períodos de 11 de fevereiro de 2022 até 11 de março de 2022.**

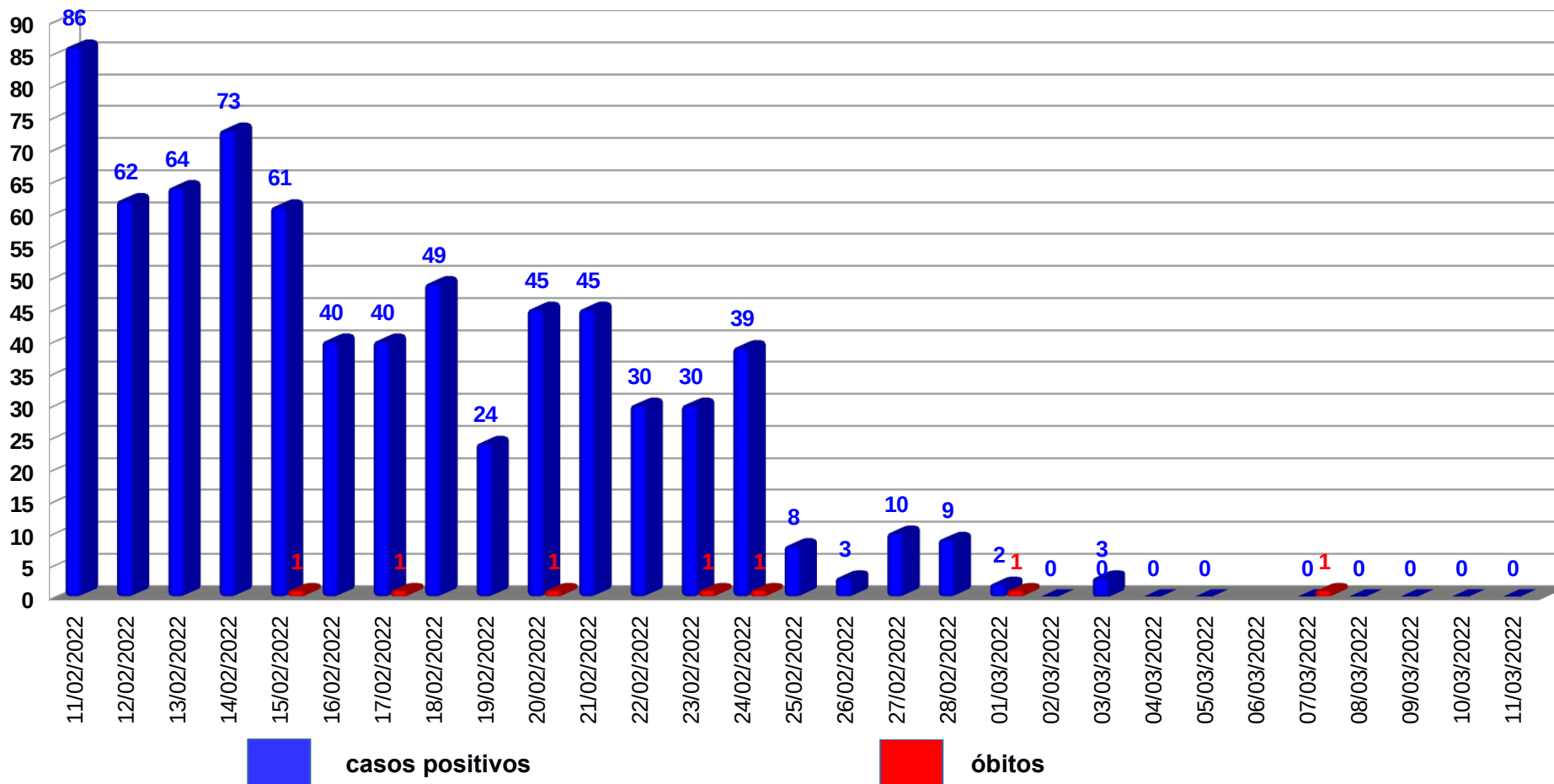



**Prefeitura Municipal de São João da Boa Vista**  
**Departamento Municipal de Saúde**  
**SEC - Setor de Educação e Comunicação**  
Av. Oscar Pirajá Martins, 1520 – Santa Edwirges.  
e-mail: [comunica\\_saude@saojoao.sp.gov.br](mailto:comunica_saude@saojoao.sp.gov.br) - Fone: 3634-8108  
Ouvidoria da Prefeitura: 0800-7730156 ou [www.eouve.com.br](http://www.eouve.com.br)



**Gráfico 16 – Média móvel dos casos positivos por COVID-19 em São João da Boa Vista entre os períodos de 30 de março de 2020 até 11 de março de 2022.**

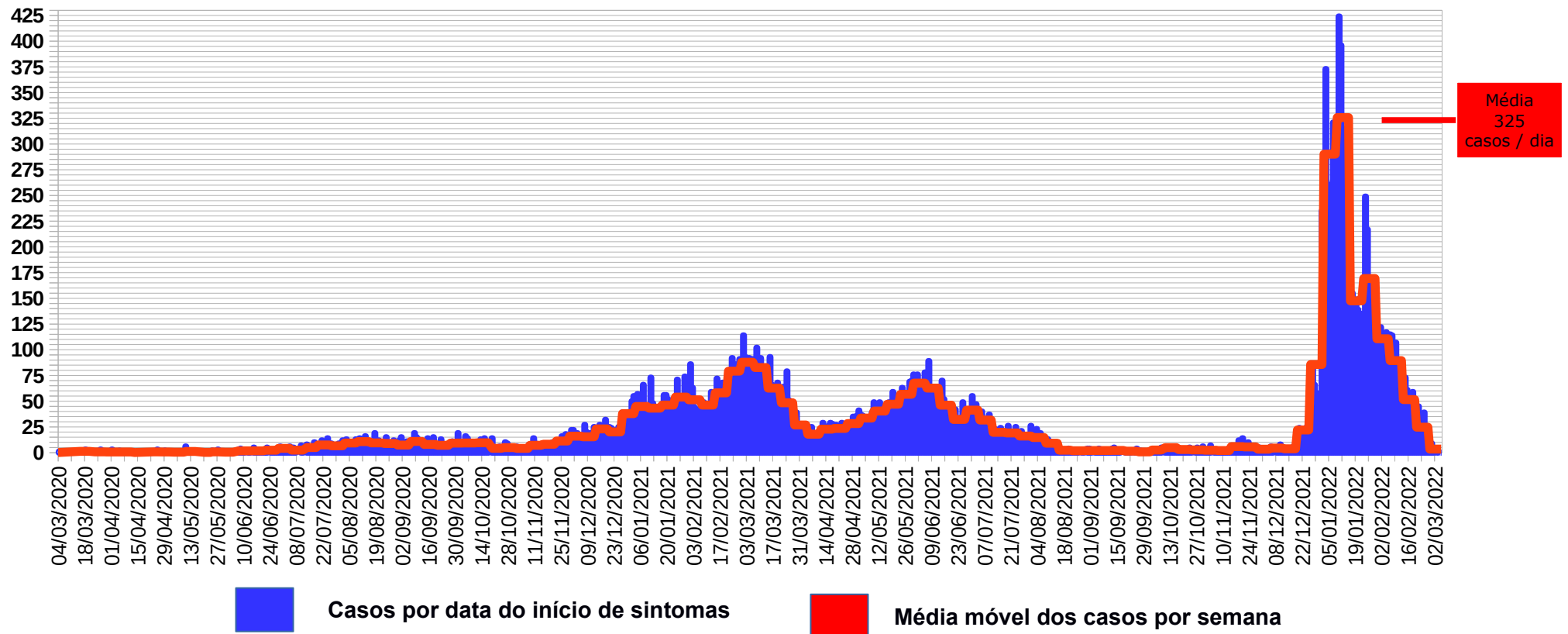



**Prefeitura Municipal de São João da Boa Vista**  
**Departamento Municipal de Saúde**  
**SEC - Setor de Educação e Comunicação**  
Av. Oscar Pirajá Martins, 1520 – Santa Edwiges.  
e-mail: [comunica\\_saude@saojoao.sp.gov.br](mailto:comunica_saude@saojoao.sp.gov.br) - Fone: 3634-8108  
Ouvidoria da Prefeitura: 0800-7730156 ou [www.eouve.com.br](http://www.eouve.com.br)



**Gráfico 17 – Comparativo de consultas médicas realizadas no Centro de Atendimento para Enfrentamento à COVID-19 e UPA no período de 28 de fevereiro a 11 de março de 2022.**

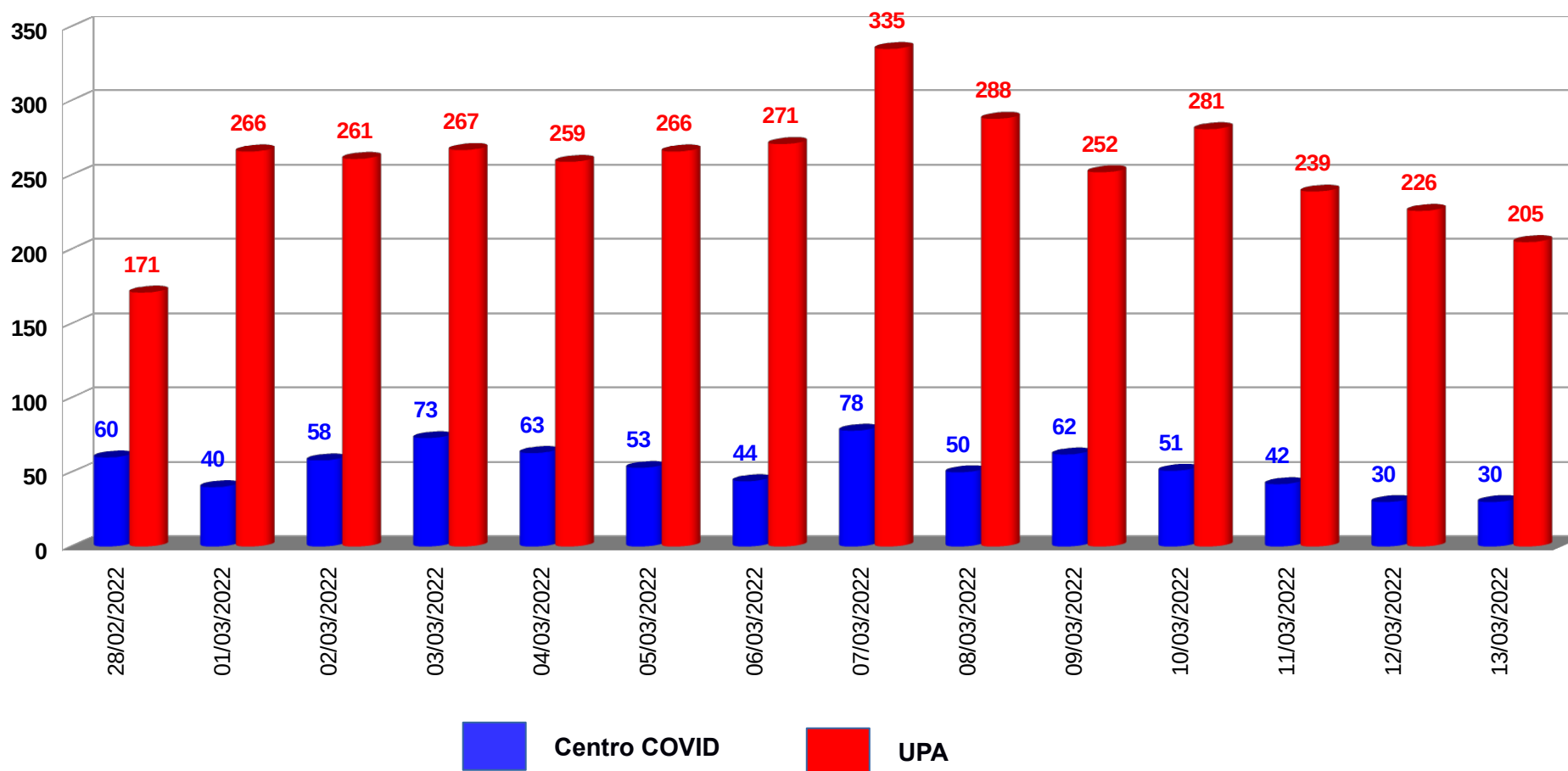



**Prefeitura Municipal de São João da Boa Vista**  
**Departamento Municipal de Saúde**  
**SEC - Setor de Educação e Comunicação**  
Av. Oscar Pirajá Martins, 1520 – Santa Edwirges.  
e-mail: [comunica\\_saude@saojoao.sp.gov.br](mailto:comunica_saude@saojoao.sp.gov.br) - Fone: 3634-8108  
Ouvidoria da Prefeitura: 0800-7730156 ou [www.eouve.com.br](http://www.eouve.com.br)



**Gráfico 18 – Comparativo entre os novos casos positivos e a percentual de vacinados em São João da Boa Vista entre 01 de fevereiro de 2021 e 11 de março de 2022.**

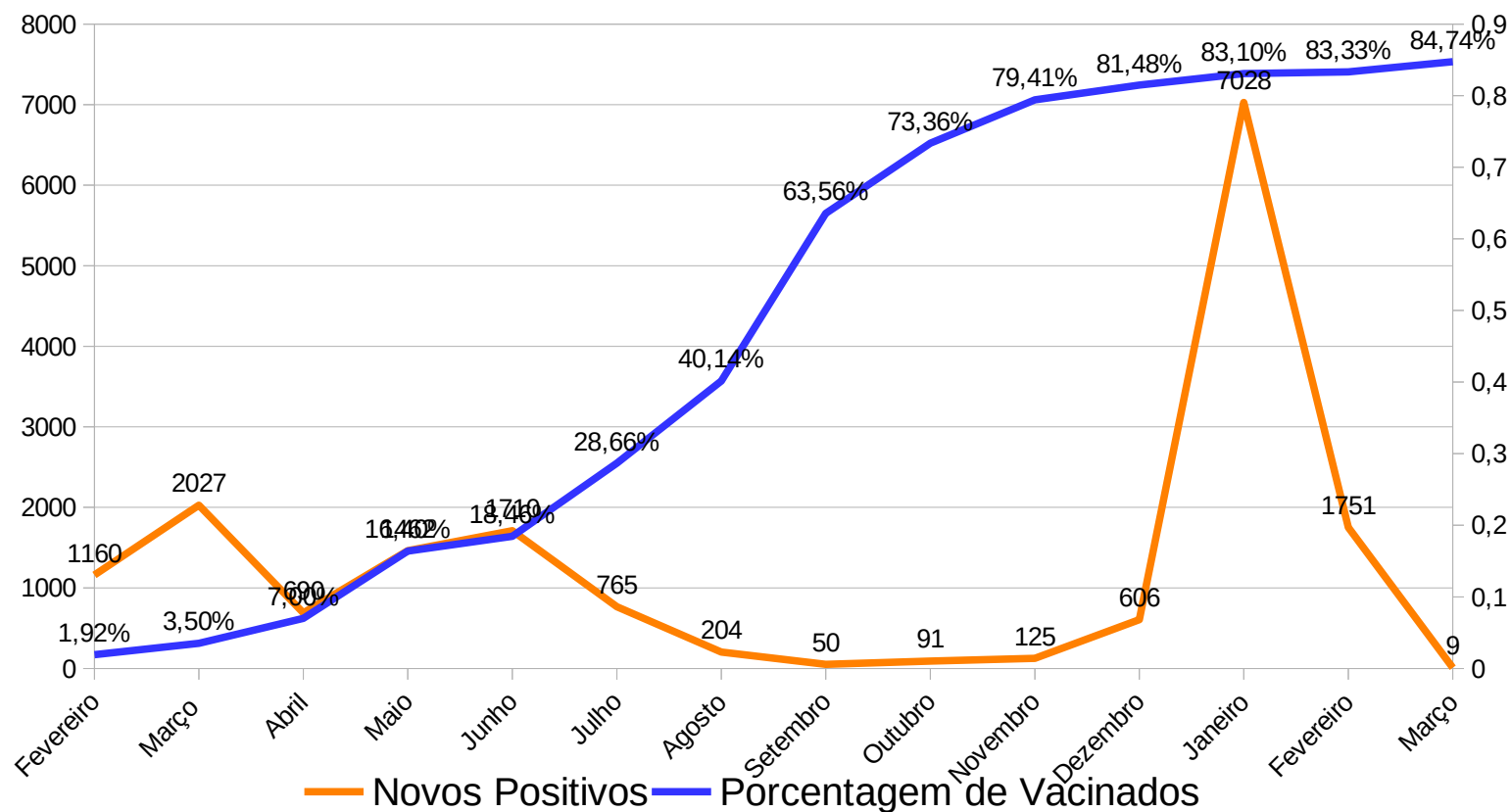

Fonte: Estimativa IBGE 2021 – 92.315 habitantes



**Prefeitura Municipal de São João da Boa Vista**  
**Departamento Municipal de Saúde**  
**SEC - Setor de Educação e Comunicação**  
 Av. Oscar Pirajá Martins, 1520 – Santa Edwiges.  
 e-mail: [comunica\\_saude@saojoao.sp.gov.br](mailto:comunica_saude@saojoao.sp.gov.br) - Fone: 3634-8108  
 Ouvidoria da Prefeitura: 0800-7730156 ou [www.eouve.com.br](http://www.eouve.com.br)



**Gráfico 19 – Comparativo entre os novos óbitos e a percentual de vacinados em São João da Boa Vista entre 01 de fevereiro de 2021 e 11 de março de 2022.**

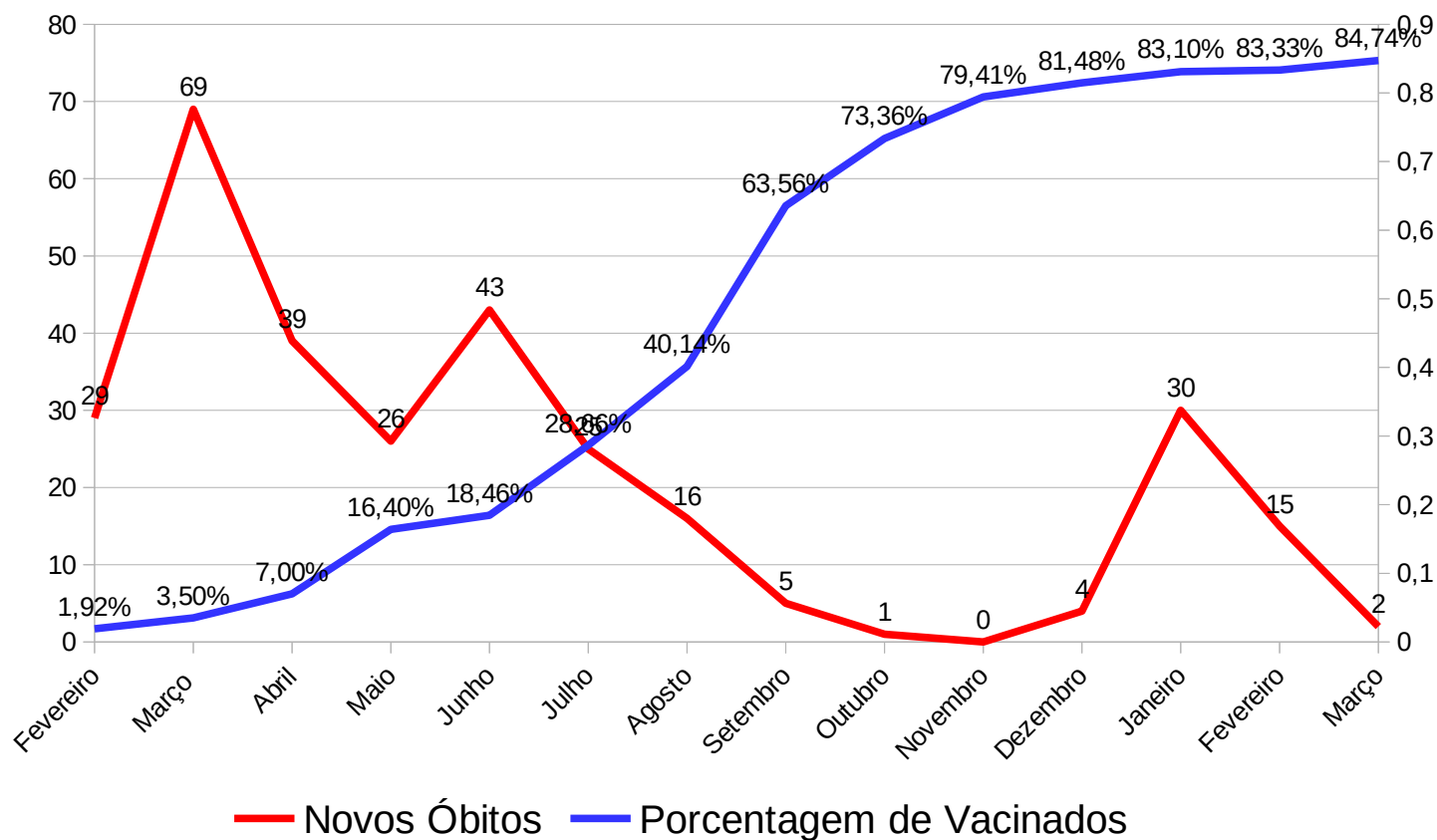

Fonte:

Estimativa IBGE 2021 – 92.315 habitantes