



**Prefeitura Municipal de São João da Boa Vista**  
**Departamento Municipal de Saúde**  
**SEC - Setor de Educação e Comunicação**  
 Av. Oscar Pirajá Martins, 1520 – Santa Edwiges.  
 e-mail: [comunica\\_saude@saojoao.sp.gov.br](mailto:comunica_saude@saojoao.sp.gov.br) - Fone: 3634-8108  
 Ouvidoria da Prefeitura: 0800-7730156 ou [www.eouve.com.br](http://www.eouve.com.br)



## Boletim Epidemiológico nº 39 / 2021

**Tabela 1 – Distribuição por faixa etária dos casos por COVID-19 em São João da Boa Vista de 18 de março de 2020 até 01 de outubro de 2021.**

Situação	Faixa Etária													Foi Hospitalizado					
	menor de 10 anos	10 a 19 anos	20 a 29 anos	30 a 39 anos	40 a 49 anos	50 a 59 anos	60 a 69 anos	70 a 79 anos	80 a 89 anos	90 e mais	Total Masc.	Total Fem.	Total Geral	não	sim	alta	quarto	uti	óbito
<b>Notificados (com solicitação de exame)</b>	-	-	-	-	-	-	-	-	-	-	8897	10440	19337	18312	1025	660	44	0	327
<b>Negativos</b>	-	-	-	-	-	-	-	-	-	-	3245	4355	7600	7427	173	108	43	0	24
<b>Positivos</b>	591	1025	2069	2473	2154	1768	982	467	176	32	5652	6085	11737	10885	852	552	1	-	303
<b>Autóctones</b>	-	-	-	-	-	-	-	-	-	-	-	-	-						
<b>Importados</b>	-	-	-	-	-	-	-	-	-	-	-	-	-						
<b>Recuperados</b>	-	-	-	-	-	-	-	-	-	-	-	-	11371						
<b>Óbitos por COVID-19</b>	-	-	4	14	41	59	56	72	49	8	164	138	302						
<b>Óbitos com COVID-19</b>	-	-	-	-	1	1	1	1	-	-	3	1	4						
<b>Notificados em São João moradores de outros municípios</b>											415	466	881						
<b>Resultados Positivos de moradores de outros municípios</b>											303	291	594						
<b>Resultados Negativos de moradores de outros municípios</b>													264						
<b>Monitorados em domicílio (sem solicitação de exames)*</b>																			8

\* casos suspeitos em monitoramento domiciliar, o exame laboratorial será realizado após o 20º dia após o início dos sintomas



**Prefeitura Municipal de São João da Boa Vista**  
**Departamento Municipal de Saúde**  
**SEC - Setor de Educação e Comunicação**  
Av. Oscar Pirajá Martins, 1520 – Santa Edwirges.  
e-mail: [comunica\\_saude@saojoao.sp.gov.br](mailto:comunica_saude@saojoao.sp.gov.br) - Fone: 3634-8108  
Ouvidoria da Prefeitura: 0800-7730156 ou [www.eouve.com.br](http://www.eouve.com.br)



**Gráfico 1 – Comparativo por faixa etária dos casos positivos por COVID-19, por critério de data de início de sintomas, no período de 30 de março de 2020 até 01 de outubro e dos casos positivos ativos (em casa e hospitalizados nos últimos 20 dias) em São João da Boa Vista.**

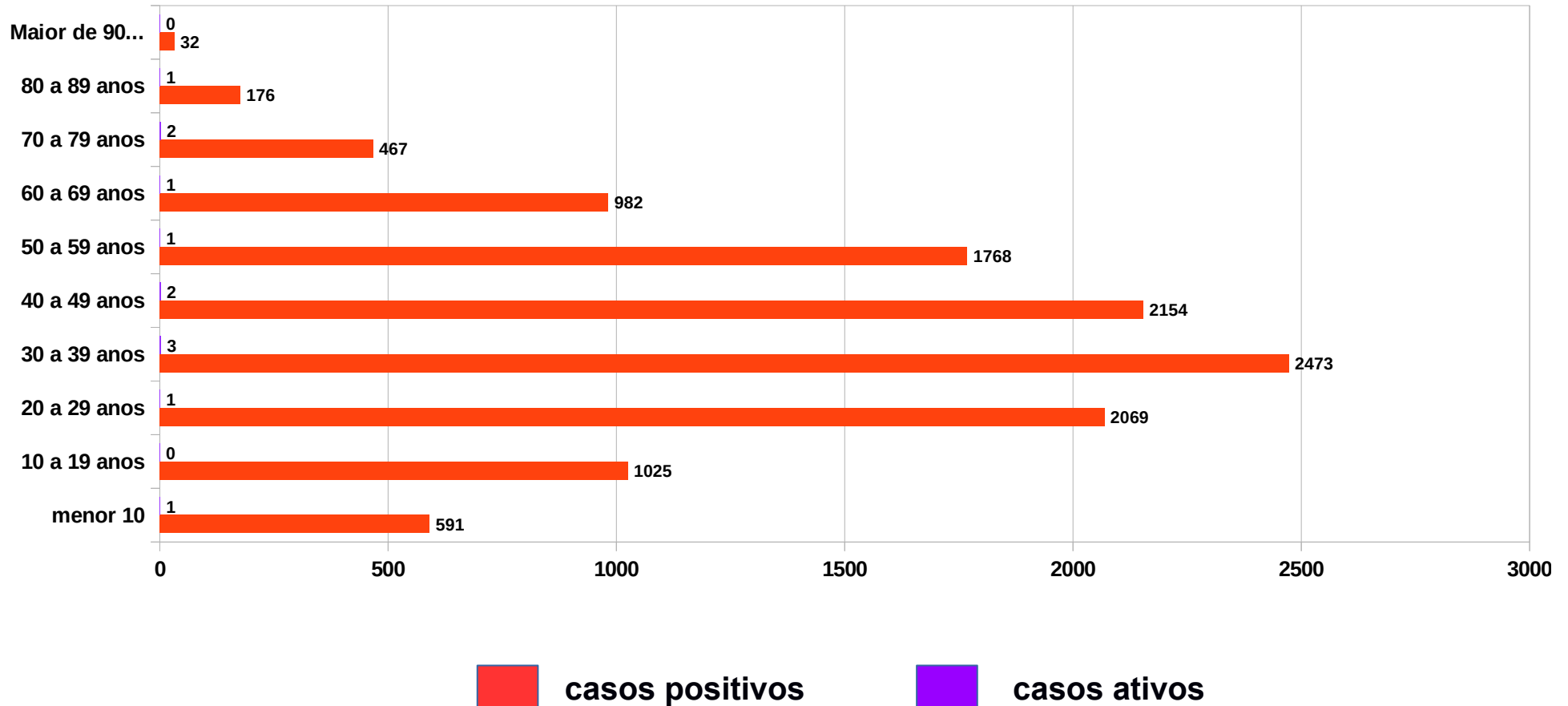



Prefeitura Municipal  
São João da Boa Vista

**Prefeitura Municipal de São João da Boa Vista**  
**Departamento Municipal de Saúde**  
**SEC - Setor de Educação e Comunicação**

Av. Oscar Pirajá Martins, 1520 – Santa Edwiges.  
e-mail: [comunica\\_saude@saojoao.sp.gov.br](mailto:comunica_saude@saojoao.sp.gov.br) - Fone: 3634-8108  
Ouvidoria da Prefeitura: 0800-7730156 ou [www.eouve.com.br](http://www.eouve.com.br)



**Gráfico 2 – Distribuição dos bairros com maior incidência dos casos positivos por COVID-19 em São João da Boa Vista de 30 de março de 2020 até 01 de outubro de 2021.**

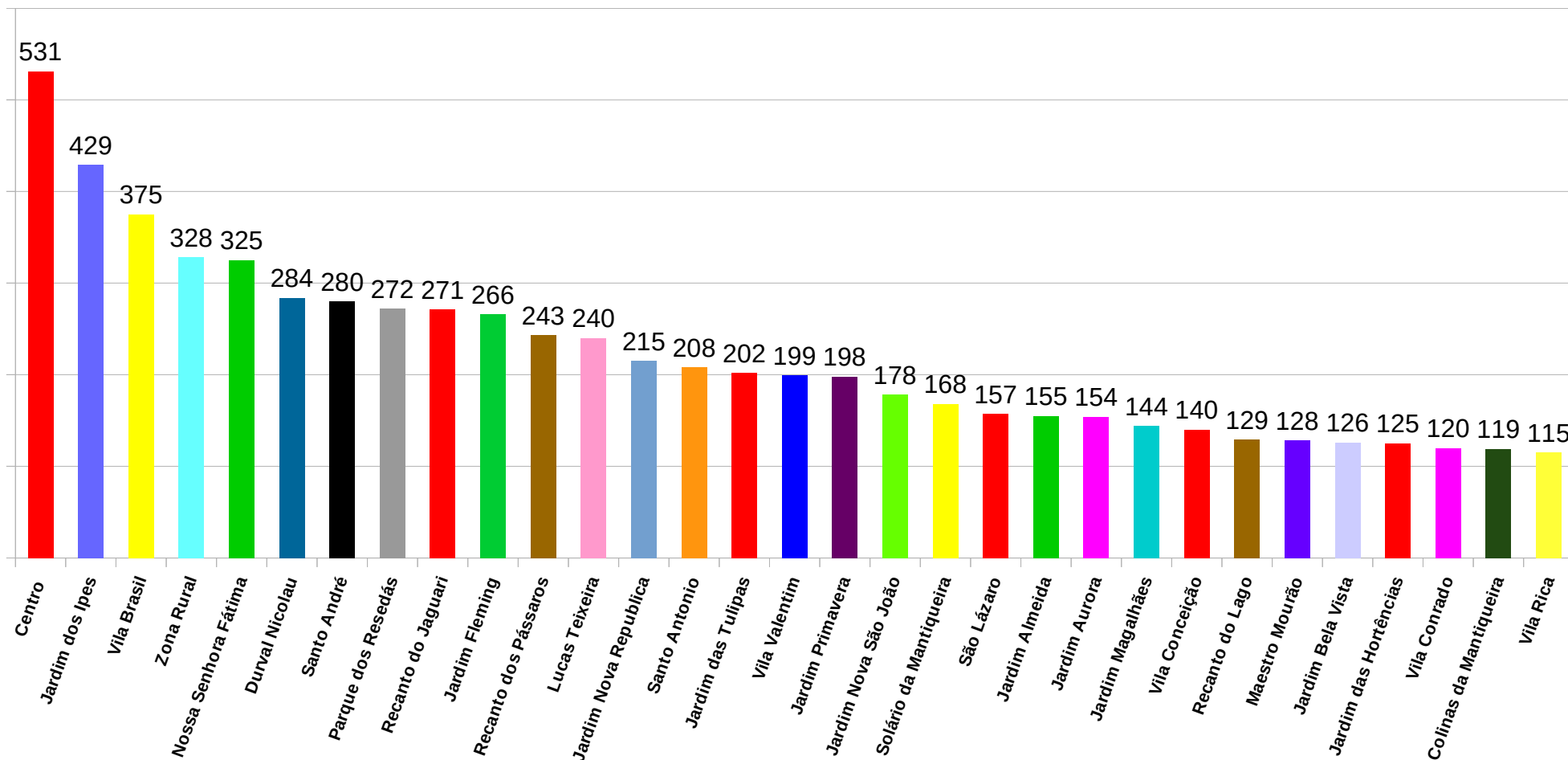



**Prefeitura Municipal de São João da Boa Vista**  
**Departamento Municipal de Saúde**  
**SEC - Setor de Educação e Comunicação**  
Av. Oscar Pirajá Martins, 1520 – Santa Edwirges.  
e-mail: [comunica\\_saude@saojoao.sp.gov.br](mailto:comunica_saude@saojoao.sp.gov.br) - Fone: 3634-8108  
Ouvidoria da Prefeitura: 0800-7730156 ou [www.eouve.com.br](http://www.eouve.com.br)



**Gráfico 3 – Distribuição por sexo dos casos positivos por COVID-19 em São João da Boa Vista de 30 de março de 2020 até 01 de outubro de 2021.**

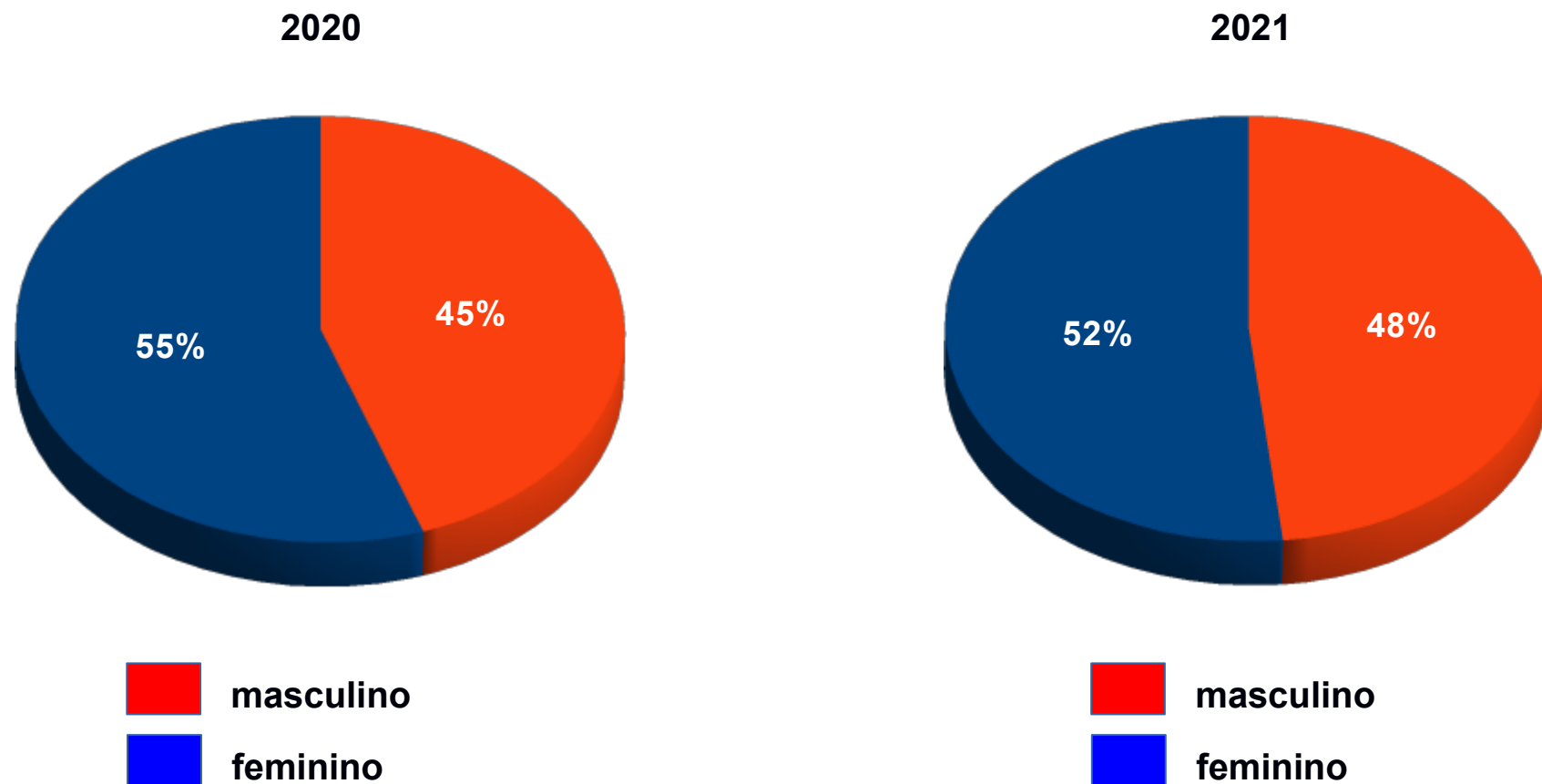



**Prefeitura Municipal de São João da Boa Vista**  
**Departamento Municipal de Saúde**  
**SEC - Setor de Educação e Comunicação**  
Av. Oscar Pirajá Martins, 1520 – Santa Edwiges.  
e-mail: [comunica\\_saude@saojoao.sp.gov.br](mailto:comunica_saude@saojoao.sp.gov.br) - Fone: 3634-8108  
Ouvidoria da Prefeitura: 0800-7730156 ou [www.eouve.com.br](http://www.eouve.com.br)



**Gráfico 4 – Distribuição por profissão dos casos positivos por COVID-19 em São João da Boa Vista de 30 de março de 2020 até 01 de outubro de 2021.**

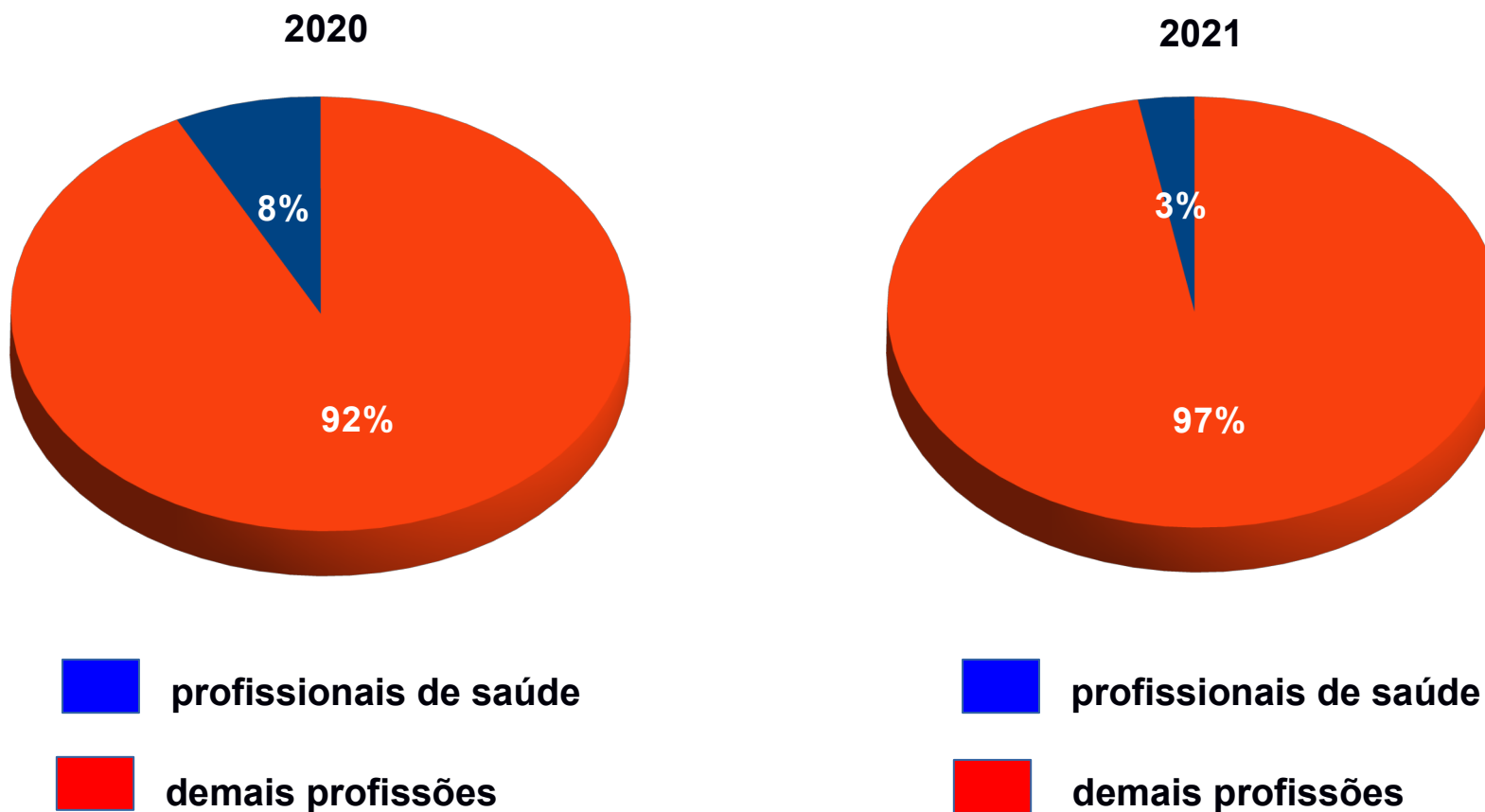



**Prefeitura Municipal de São João da Boa Vista**  
**Departamento Municipal de Saúde**  
**SEC - Setor de Educação e Comunicação**  
Av. Oscar Pirajá Martins, 1520 – Santa Edwirges.  
e-mail: [comunica\\_saude@saojoao.sp.gov.br](mailto:comunica_saude@saojoao.sp.gov.br) - Fone: 3634-8108  
Ouvidoria da Prefeitura: 0800-7730156 ou [www.eouve.com.br](http://www.eouve.com.br)



**Gráfico 5– Distribuição dos serviços notificantes dos casos positivos de COVID-19 em São João da Boa Vista de 30 de março de 2020 até 01 de outubro de 2021.**

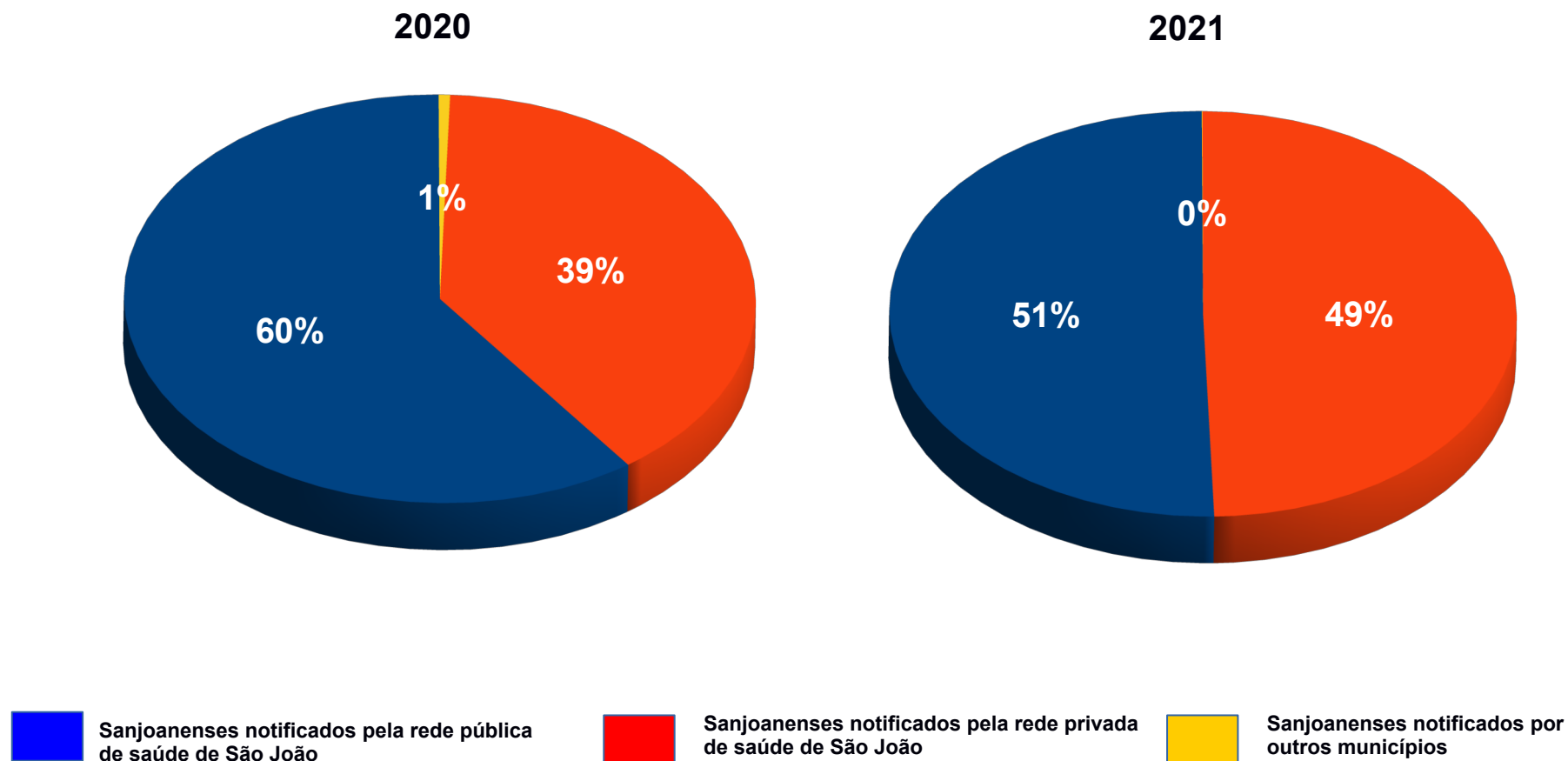



**Prefeitura Municipal de São João da Boa Vista**  
**Departamento Municipal de Saúde**  
**SEC - Setor de Educação e Comunicação**  
Av. Oscar Pirajá Martins, 1520 – Santa Edwirges.  
e-mail: [comunica\\_saude@saojoao.sp.gov.br](mailto:comunica_saude@saojoao.sp.gov.br) - Fone: 3634-8108  
Ouvidoria da Prefeitura: 0800-7730156 ou [www.eouve.com.br](http://www.eouve.com.br)



**Gráfico 6 – Distribuição dos serviços da rede pública notificantes dos casos positivos de COVID-20 em São João da Boa Vista de 30 de março de 2020 até 01 de outubro de 2021.**

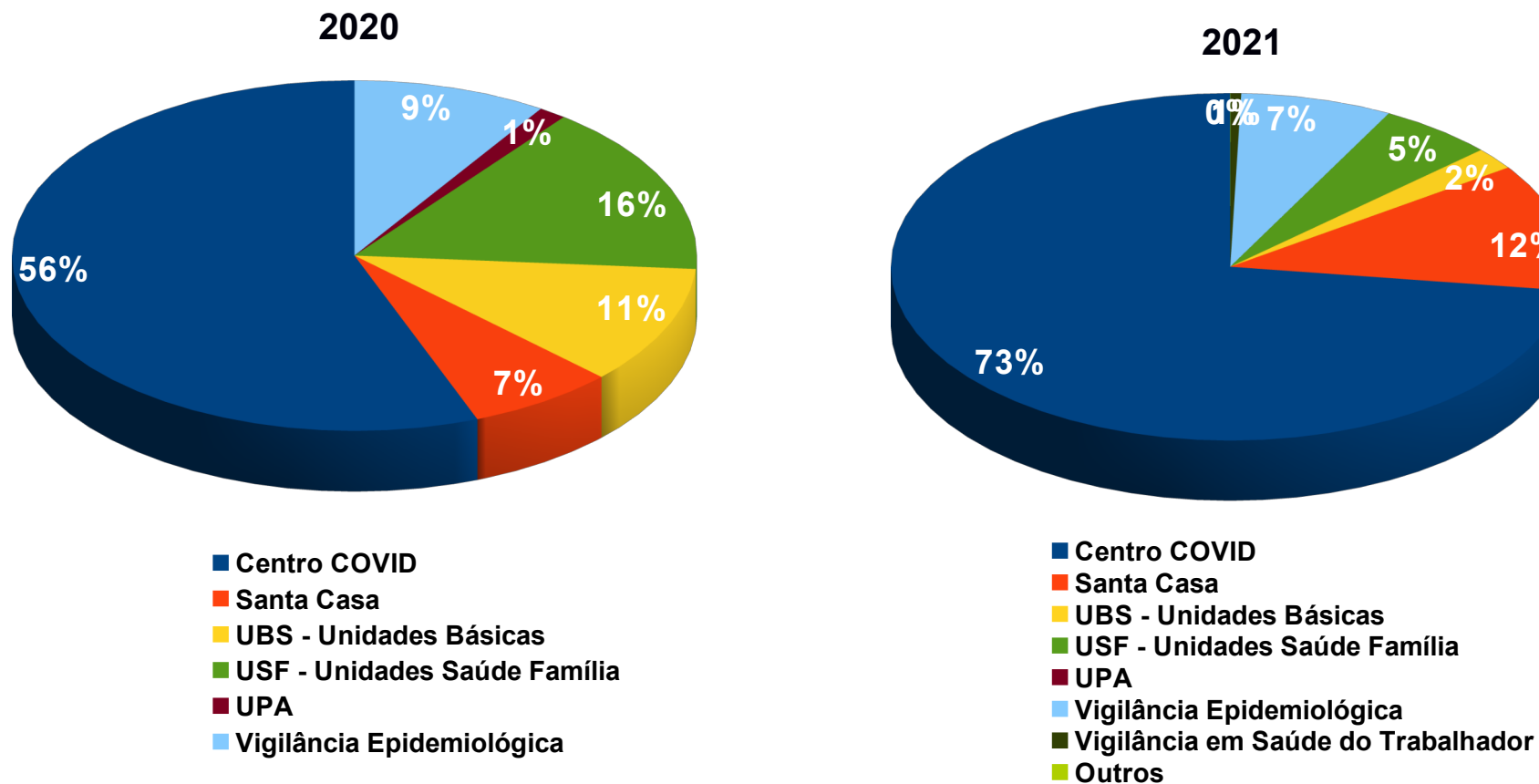



**Prefeitura Municipal de São João da Boa Vista**  
**Departamento Municipal de Saúde**  
**SEC - Setor de Educação e Comunicação**  
Av: Oscar Pirajá Martins, 1520 – Santa Edwiges.  
e-mail: [comunica\\_saude@saojoao.sp.gov.br](mailto:comunica_saude@saojoao.sp.gov.br) - Fone: 3634-8108  
Ouvidoria da Prefeitura: 0800-7730156 ou [www.eouve.com.br](http://www.eouve.com.br)



**Gráfico 7 – Distribuição dos serviços da rede privada notificantes dos casos positivos de COVID-20 em São João da Boa Vista de 30 de março de 2020 até 01 de outubro de 2021.**

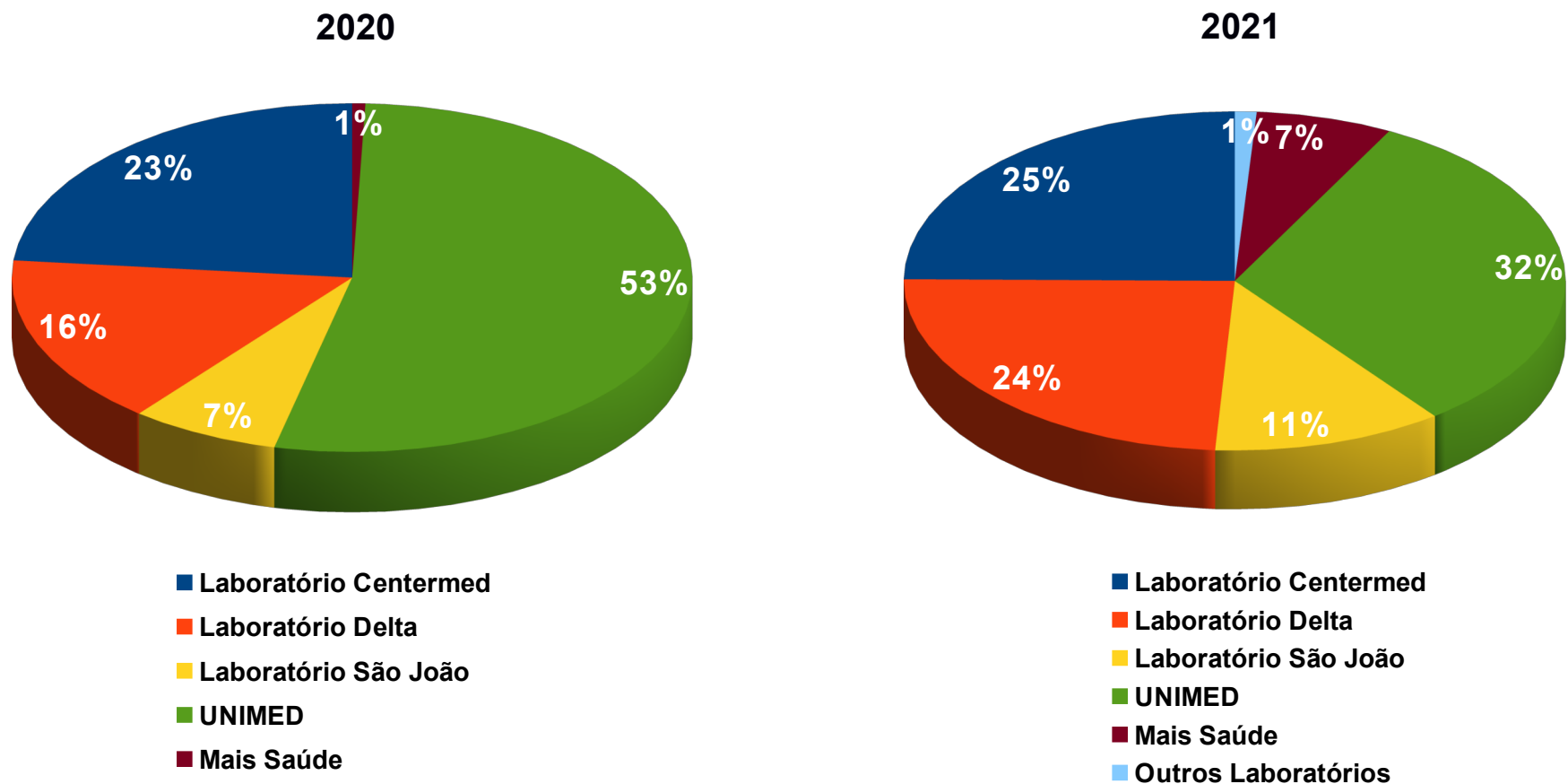





**Prefeitura Municipal de São João da Boa Vista**  
**Departamento Municipal de Saúde**  
**SEC - Setor de Educação e Comunicação**  
 Av: Oscar Pirajá Martins, 1520 – Santa Edwiges.  
 e-mail: [comunica\\_saude@saojoao.sp.gov.br](mailto:comunica_saude@saojoao.sp.gov.br) - Fone: 3634-8108  
 Ouvidoria da Prefeitura: 0800-7730156 ou [www.eouve.com.br](http://www.eouve.com.br)



**Tabela 2 – Dados acumulados dos casos por COVID-19 em São João da Boa Vista entre os períodos de 01 de setembro até 01 de outubro de 2021.**

Situação	01/ set	02/ set	03/ set	08/ set	09/ set	10/ set	13/ set	14/ set	15/ set	16/ set	17/ set	20/ set	21/ set	22/ set	23/ set	24/ set	27/ set	28/ set	29/ set	30/ set	01/ out
<b>Notificados (com solicitação de exame)</b>	16927	17020	17165	17279	17391	17489	17606	17706	17814	17895	17992	18140	18244	18316	18463	18584	18718	18847	18949	19167	19337
<b>Aguardando resultado</b>																					
<b>Negativos</b>	5289	5378	5522	5632	5735	5828	5941	6031	6133	6207	6288	6436	6536	6607	6753	6870	7004	7122	7222	7435	7600
<b>Inconclusivos</b>																					
<b>Positivos</b>	11638	11642	11643	11647	11656	11661	11665	11675	11681	11688	11704	11704	11708	11709	11710	11714	11714	11725	11727	11732	11737
<b>Recuperados</b>	11286	11286	11287	11317	11317	11317	11317	11321	11327	11327	11339	11366	11366	11367	11367	11371	11385	11389	11390	11392	
<b>Óbitos por COVID-19</b>	298	298	298	298	298	299	300	300	300	300	300	301	301	301	302	302	302	302	302	303	303
<b>Óbitos com COVID-19</b>	4	4	4	4	4	4	4	4	4	4	4	4	4	4	4	4	4	4	4	4	4
<b>Notificados em São João moradores de outros municípios</b>	881	881	881	881	881	881	881	881	881	881	881	881	881	881	881	881	881	881	881	881	881
<b>Resultados Negativos de moradores de outros municípios</b>	594	594	594	594	594	594	594	594	594	594	594	594	594	594	594	594	594	594	594	594	594
<b>Resultados Positivos de moradores de outros municípios</b>	264	264	264	264	264	264	264	264	264	264	264	264	264	264	264	264	264	264	264	264	264
<b>Monitorados domiciliar</b>	49	48	45	47	45	33	25	25	22	38	43	29	20	18	28	29	41	21	7	12	8



**Prefeitura Municipal de São João da Boa Vista**  
**Departamento Municipal de Saúde**  
**SEC - Setor de Educação e Comunicação**  
 Av: Oscar Pirajá Martins, 1520 – Santa Edwiges.  
 e-mail: [comunica\\_saude@saojoao.sp.gov.br](mailto:comunica_saude@saojoao.sp.gov.br) - Fone: 3634-8108  
 Ouvidoria da Prefeitura: 0800-7730156 ou [www.eouve.com.br](http://www.eouve.com.br)



**Quadro 1 – Percentagem de testagem, positividade e óbitos dos casos por COVID-19 em São João da Boa Vista referente ao período de 01 de setembro até 01 de outubro de 2021.**

Indicador	01/ set	02/ set	03/ set	08/ set	09/ set	10/ set	13/ set	14/ set	15/ set	16/ set	17/ set	20/ set	21/ set	22/ set	23/ set	24/ set	27/ set	28/ set	29/ set	30/ set	01/ out
<b>Total testes realizados</b>	16927	17020	17165	17279	17391	17489	17606	17706	17814	17895	17992	18140	18244	18316	18463	18584	18718	18847	18949	19167	19337
<b>Percentagem de testagem / população</b>	18,44	18,54	18,7	18,82	18,95	19,05	19,18	19,29	19,41	19,49	19,6	19,76	19,87	19,95	20,11	20,25	20,39	20,53	20,64	20,88	21,07
<b>Total de casos positivos</b>	11638	11642	11643	11647	11656	11661	11665	11675	11681	11688	11704	11704	11708	11709	11710	11714	11714	11725	11727	11732	11737
<b>Percentagem de positividade / testados</b>	68,75	68,4	67,82	67,4	67,02	66,67	66,25	65,93	65,57	65,31	65,05	64,52	64,17	63,92	63,42	63,03	62,58	62,22	61,88	61,2	60,69
<b>Percentagem de positividade / população</b>	12,68	12,68	12,68	12,69	12,7	12,7	12,71	12,72	12,72	12,73	12,75	12,75	12,75	12,75	12,76	12,76	12,76	12,77	12,77	12,78	12,78
<b>Total de óbitos</b>	298	298	298	298	298	299	300	300	300	300	300	301	301	301	302	302	302	302	302	303	303
<b>Percentagem de óbitos / população</b>	0,32	0,32	0,32	0,32	0,32	0,32	0,32	0,32	0,32	0,32	0,32	0,32	0,32	0,32	0,32	0,32	0,32	0,32	0,32	0,33	0,33
<b>Percentagem de óbitos / testados</b>	1,76	1,75	1,73	1,72	1,71	1,7	1,7	1,69	1,68	1,67	1,66	1,65	1,64	1,64	1,63	1,62	1,61	1,6	1,59	1,58	1,56
<b>Percentagem de óbitos / positivos</b>	2,56	2,55	2,55	2,55	2,55	2,56	2,57	2,56	2,56	2,56	2,56	2,57	2,57	2,57	2,57	2,57	2,57	2,57	2,57	2,58	2,58

Fonte: Estimativa IBGE 2020 – 91.771 habitantes em São João da Boa Vista



**Prefeitura Municipal de São João da Boa Vista**  
**Departamento Municipal de Saúde**  
**SEC - Setor de Educação e Comunicação**  
Av. Oscar Pirajá Martins, 1520 – Santa Edwirges.  
e-mail: [comunica\\_saude@saojoao.sp.gov.br](mailto:comunica_saude@saojoao.sp.gov.br) - Fone: 3634-8108  
Ouvidoria da Prefeitura: 0800-7730156 ou [www.eouve.com.br](http://www.eouve.com.br)



**Gráfico 8 – Amostragem dos casos monitorados, notificados, positivos e óbitos por COVID-19 em São João da Boa Vista entre os períodos de 23 de março de 2020 até 01 de outubro de 2021.**

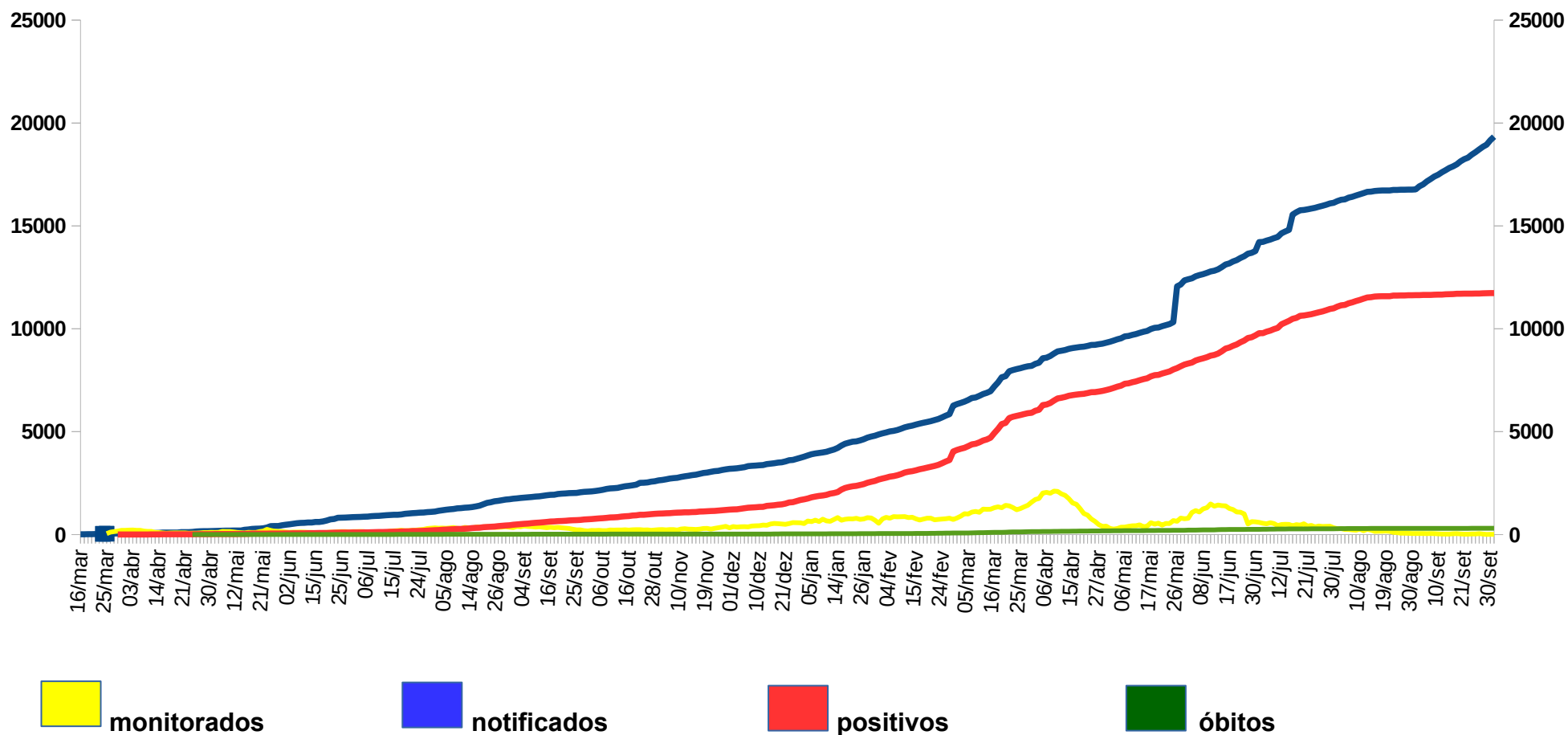



**Prefeitura Municipal de São João da Boa Vista**  
**Departamento Municipal de Saúde**  
**SEC - Setor de Educação e Comunicação**  
Av. Oscar Pirajá Martins, 1520 – Santa Edwiges.  
e-mail: [comunica\\_saude@saojoao.sp.gov.br](mailto:comunica_saude@saojoao.sp.gov.br) - Fone: 3634-8108  
Ouvidoria da Prefeitura: 0800-7730156 ou [www.eouve.com.br](http://www.eouve.com.br)



**Gráfico 9 – Acumulado de casos positivos por COVID-19 em São João da Boa Vista entre os períodos de 19 de março de 2020 até 01 de outubro de 2021.**

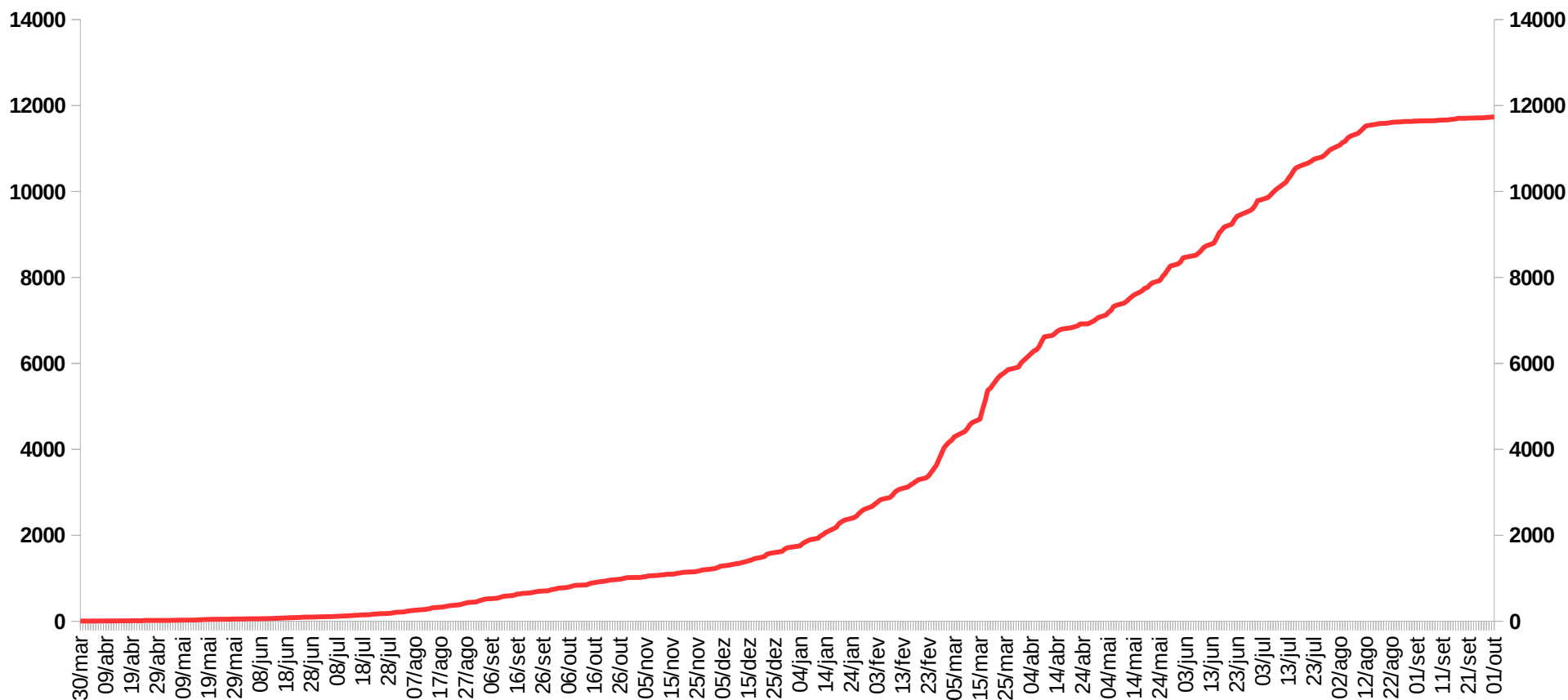



**Prefeitura Municipal de São João da Boa Vista**  
**Departamento Municipal de Saúde**  
**SEC - Setor de Educação e Comunicação**  
Av. Oscar Pirajá Martins, 1520 – Santa Edwiges.  
e-mail: [comunica\\_saude@saojoao.sp.gov.br](mailto:comunica_saude@saojoao.sp.gov.br) - Fone: 3634-8108  
Ouvidoria da Prefeitura: 0800-7730156 ou [www.eouve.com.br](http://www.eouve.com.br)



**Gráfico 10 – Acumulado mensal de casos positivos por data de início de sintomas e data dos óbitos ocorridos por COVID-19 em São João da Boa Vista entre os períodos de 04 de março de 2020 até 01 de outubro de 2021.**

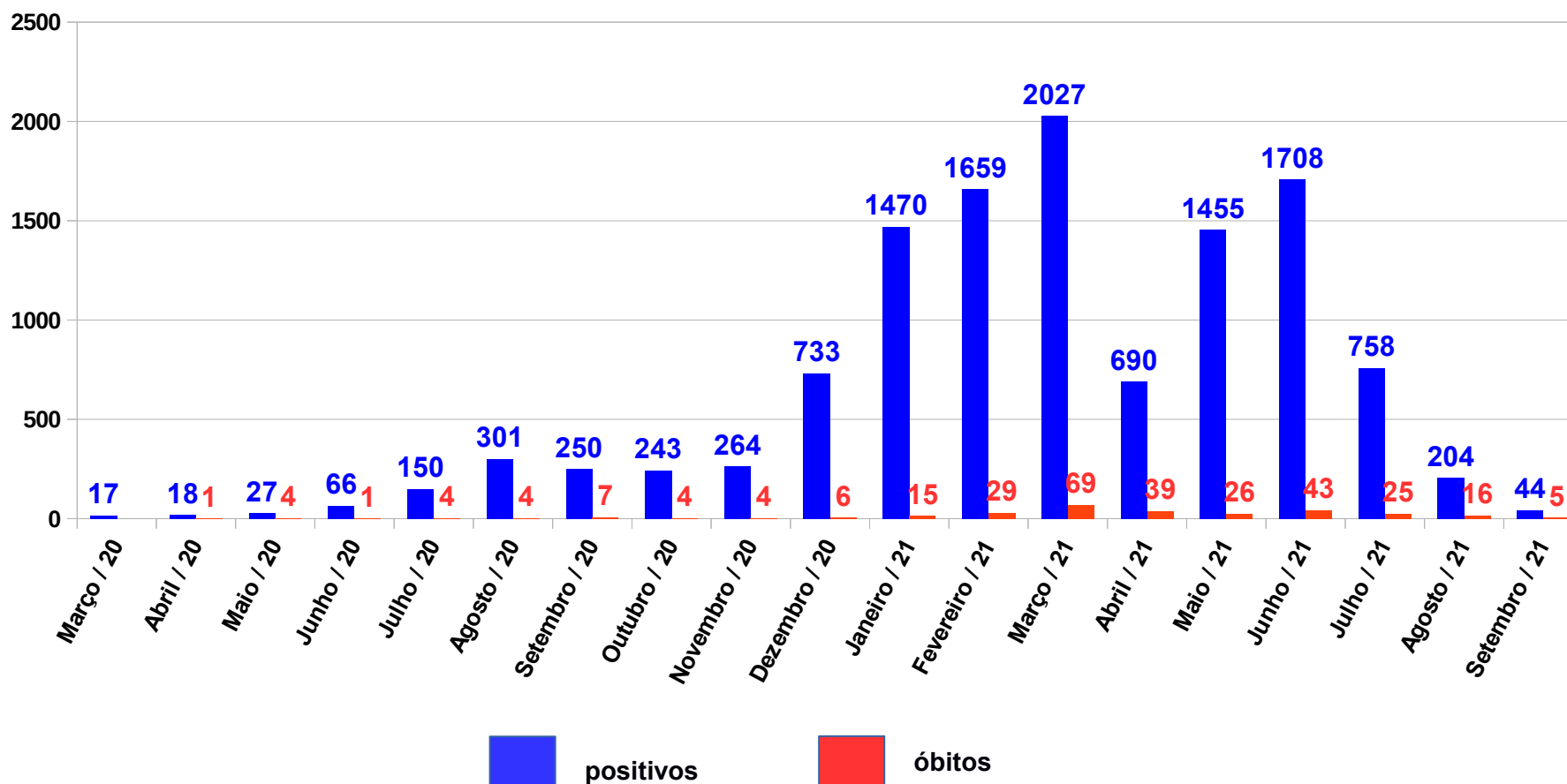



**Prefeitura Municipal de São João da Boa Vista**  
**Departamento Municipal de Saúde**  
**SEC - Setor de Educação e Comunicação**  
Av. Oscar Pirajá Martins, 1520 – Santa Edwiges.  
e-mail: [comunica\\_saude@saojoao.sp.gov.br](mailto:comunica_saude@saojoao.sp.gov.br) - Fone: 3634-8108  
Ouvidoria da Prefeitura: 0800-7730156 ou [www.eouve.com.br](http://www.eouve.com.br)



**Gráfico 11 – Faixa etária dos óbitos por COVID-19 em São João da Boa Vista entre os períodos de 23 de abril de 2020 até 01 de outubro de 2021.**

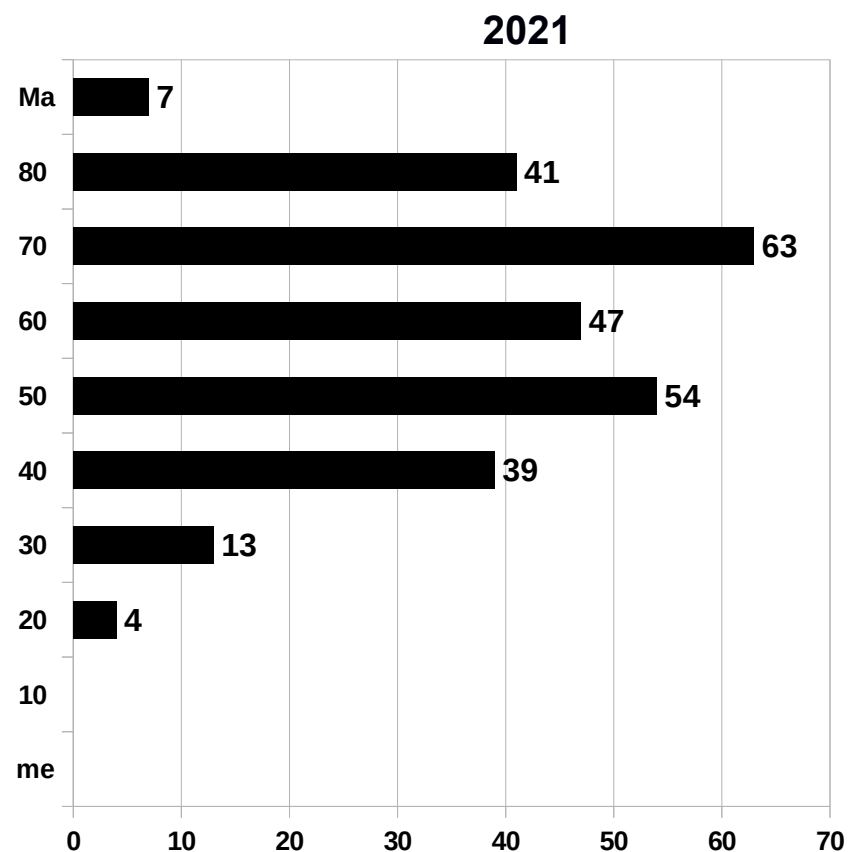
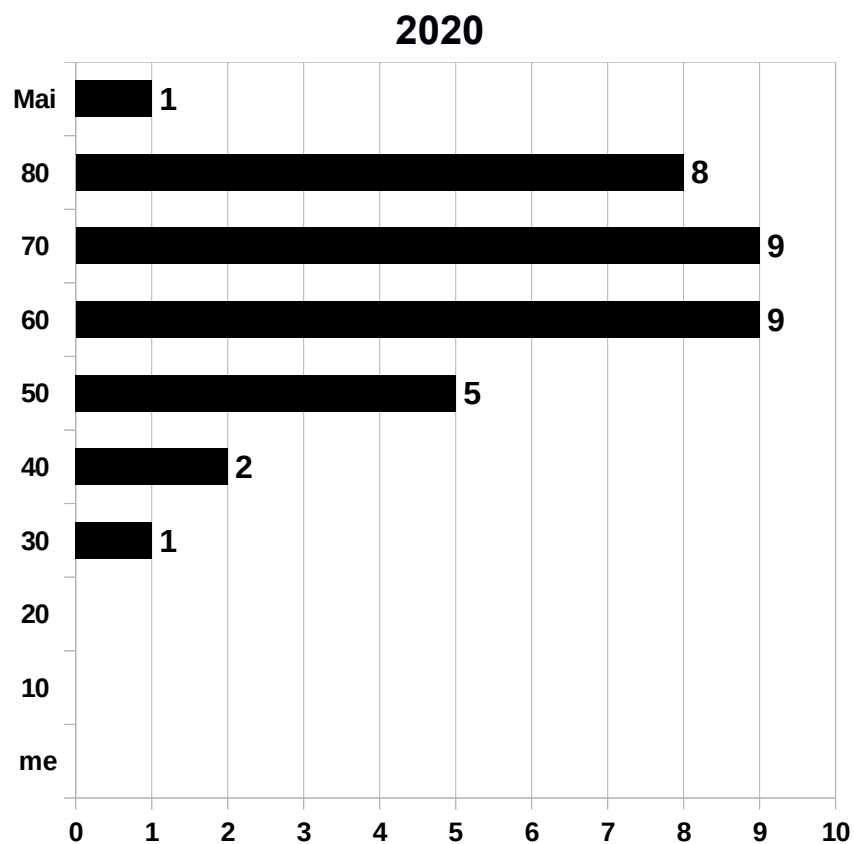



**Prefeitura Municipal de São João da Boa Vista**  
**Departamento Municipal de Saúde**  
**SEC - Setor de Educação e Comunicação**

Av. Oscar Pirajá Martins, 1520 – Santa Edwiges.  
e-mail: [comunica\\_saude@saojoao.sp.gov.br](mailto:comunica_saude@saojoao.sp.gov.br) - Fone: 3634-8108  
Ouvidoria da Prefeitura: 0800-7730156 ou [www.eouve.com.br](http://www.eouve.com.br)



**Gráfico 12 – Distribuição dos bairros com maior incidência de óbitos por COVID-19 em São João da Boa Vista entre os períodos de 23 de abril de 2020 até 01 de outubro de 2021.**

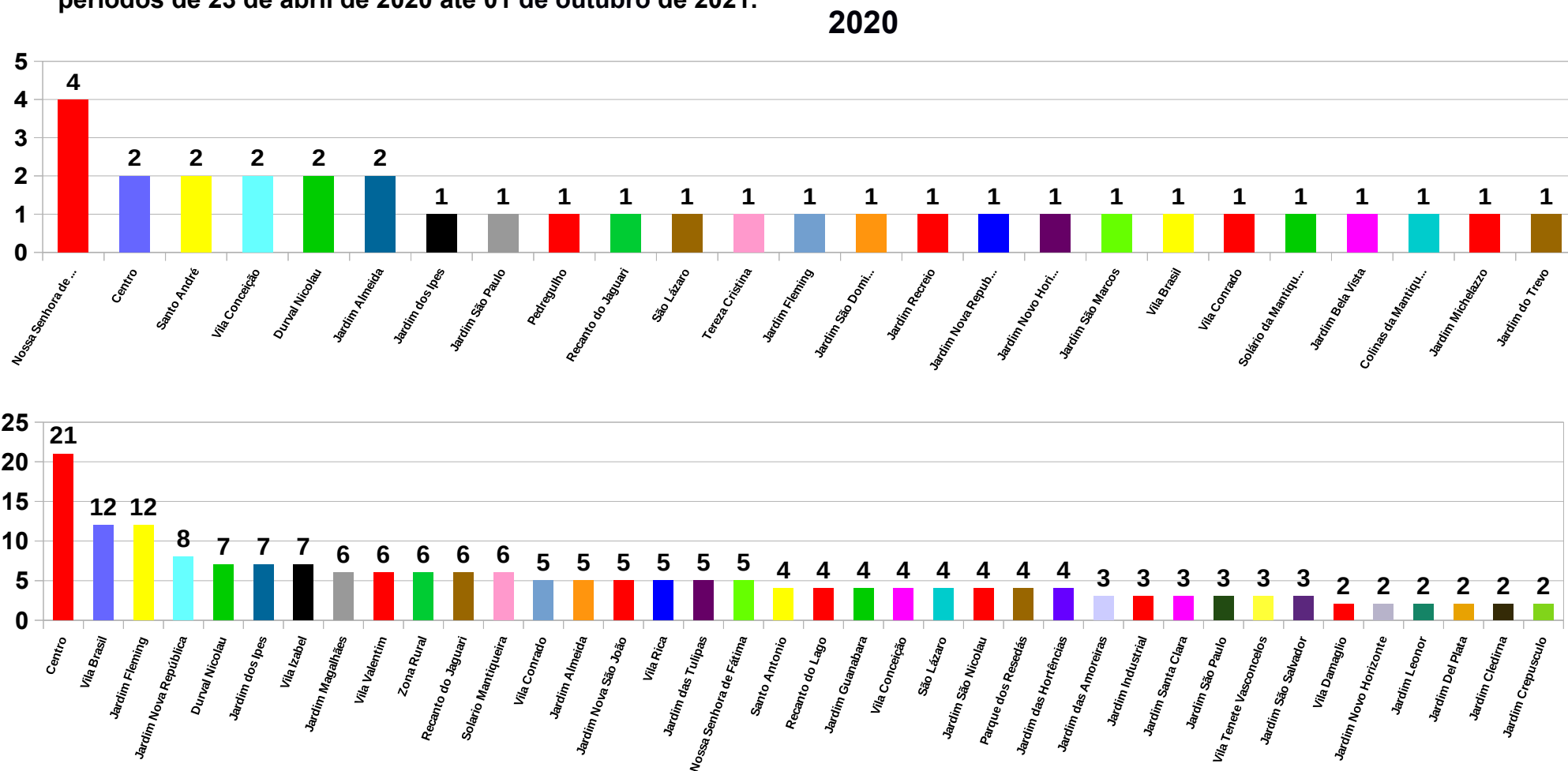



**Prefeitura Municipal de São João da Boa Vista**  
**Departamento Municipal de Saúde**  
**SEC - Setor de Educação e Comunicação**  
Av. Oscar Pirajá Martins, 1520 – Santa Edwiges.  
e-mail: [comunica\\_saude@saojoao.sp.gov.br](mailto:comunica_saude@saojoao.sp.gov.br) - Fone: 3634-8108  
Ouvidoria da Prefeitura: 0800-7730156 ou [www.eouve.com.br](http://www.eouve.com.br)



**Gráfico 13 – Acumulado por ordem de data de divulgação dos casos positivos por COVID-19 em São João da Boa Vista entre os períodos de 19 de março de 2020 até 01 de outubro de 2021.**

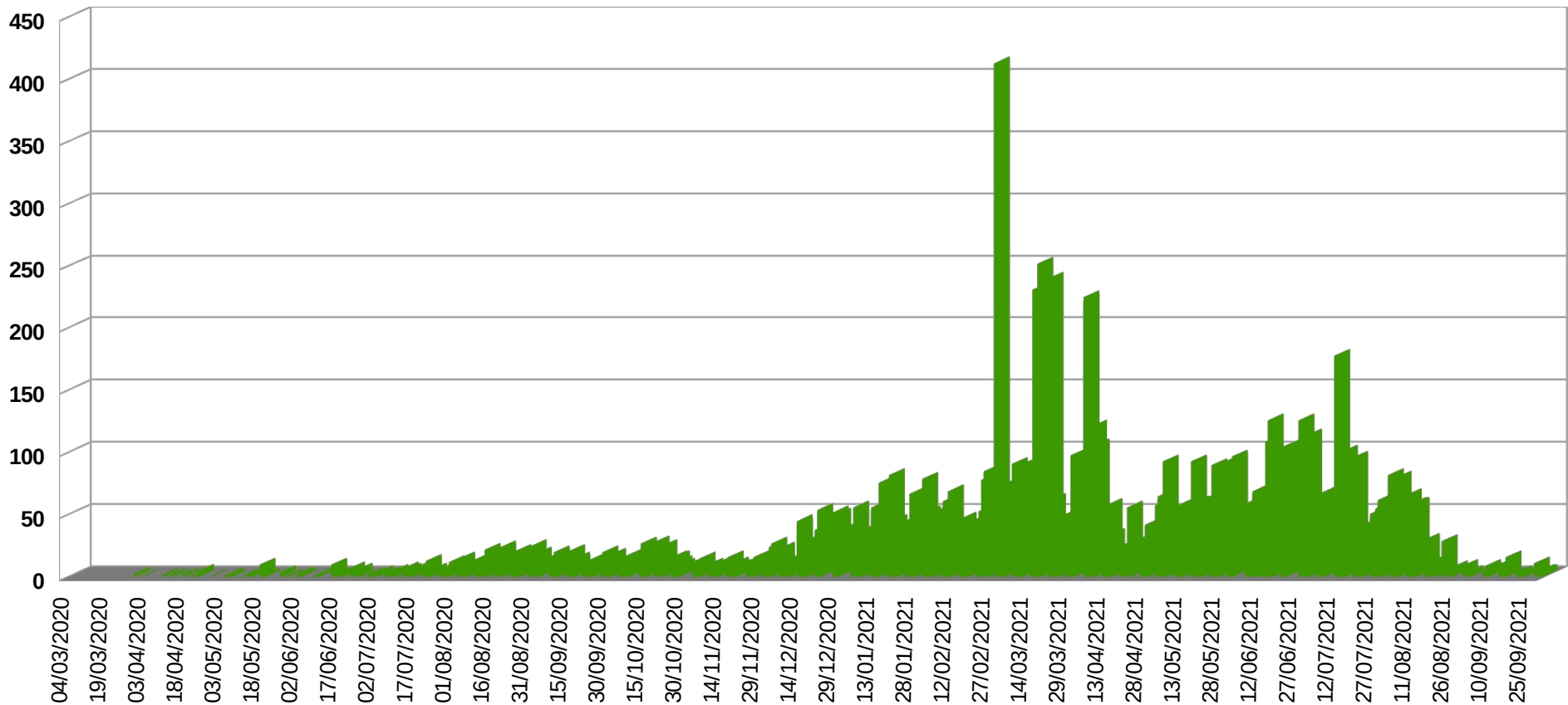





**Prefeitura Municipal de São João da Boa Vista**  
**Departamento Municipal de Saúde**  
**SEC - Setor de Educação e Comunicação**  
Av. Oscar Pirajá Martins, 1520 – Santa Edwiges.  
e-mail: [comunica\\_saude@saojoao.sp.gov.br](mailto:comunica_saude@saojoao.sp.gov.br) - Fone: 3634-8108  
Ouvidoria da Prefeitura: 0800-7730156 ou [www.eouve.com.br](http://www.eouve.com.br)



**Gráfico 14 – Acumulado por ordem de data de início dos sintomas dos casos positivos por COVID-19 em São João da Boa Vista entre os períodos de 19 de março de 2020 até 01 de outubro de 2021.**

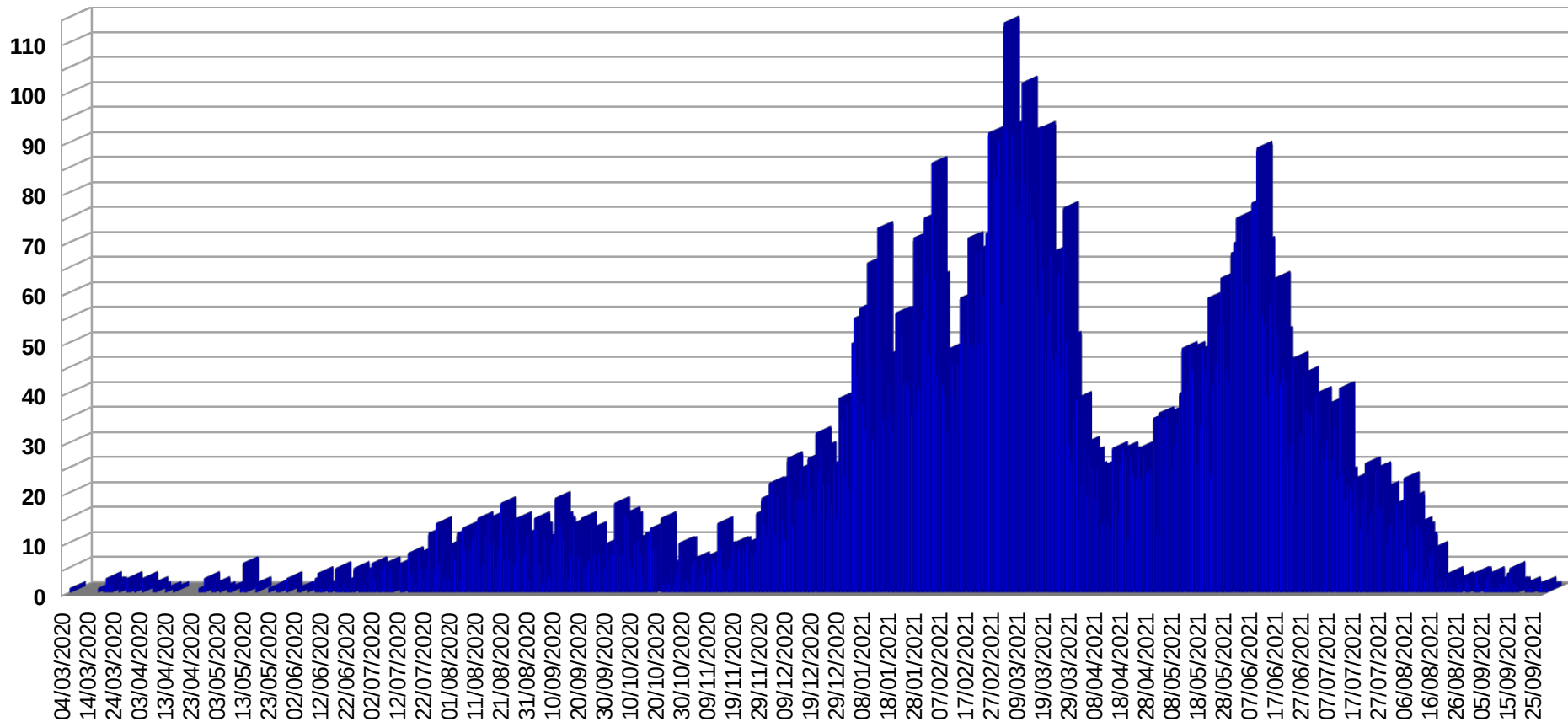



**Prefeitura Municipal de São João da Boa Vista**  
**Departamento Municipal de Saúde**  
**SEC - Setor de Educação e Comunicação**  
Av. Oscar Pirajá Martins, 1520 – Santa Edwiges.  
e-mail: [comunica\\_saude@saojoao.sp.gov.br](mailto:comunica_saude@saojoao.sp.gov.br) - Fone: 3634-8108  
Ouvidoria da Prefeitura: 0800-7730156 ou [www.eouve.com.br](http://www.eouve.com.br)



**Gráfico 15 – Comparativo dos casos positivos (data de início dos sintomas) e óbitos por COVID-19 em São João da Boa Vista entre os períodos de 01 de setembro até 01 de outubro de 2021.**

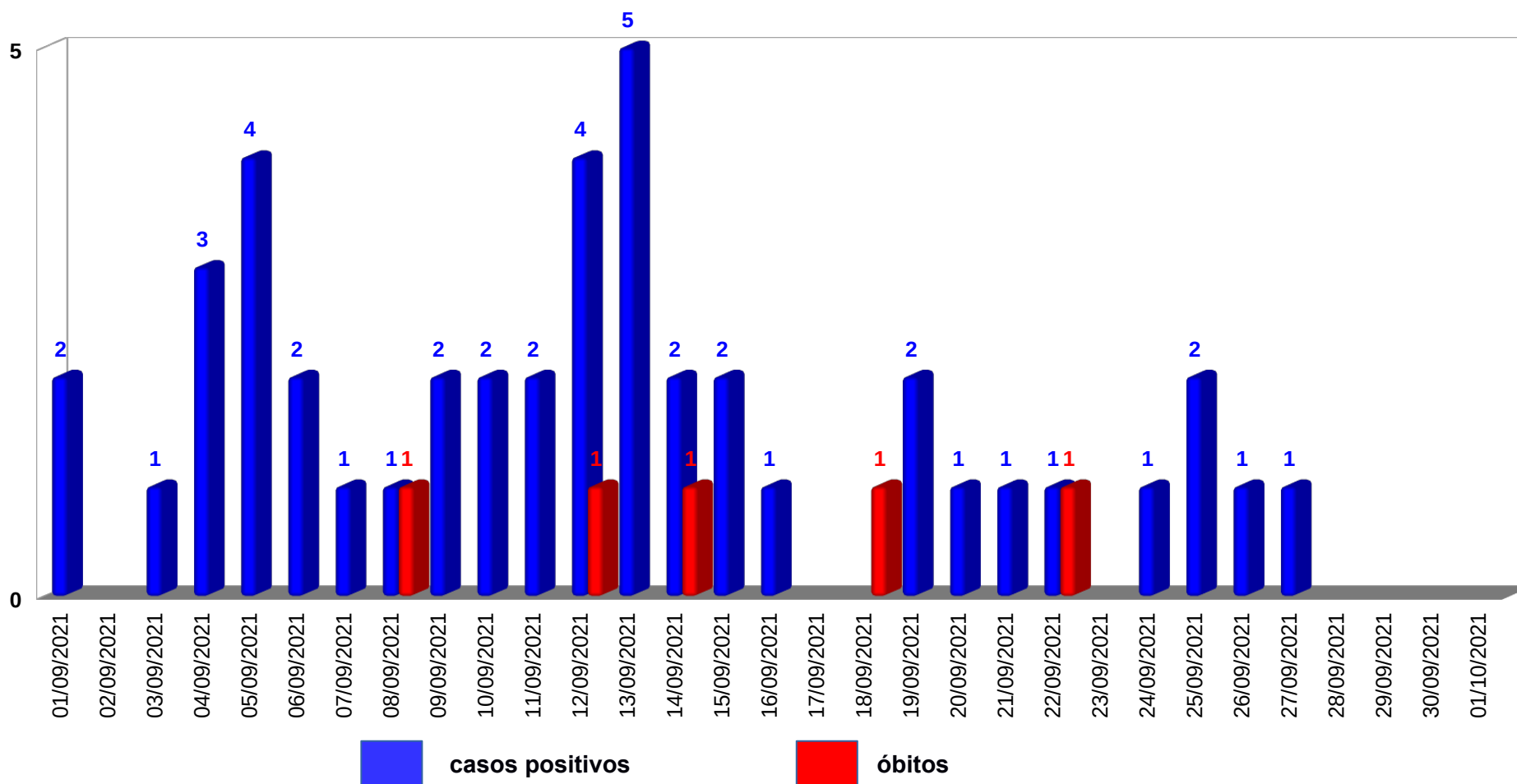



**Prefeitura Municipal de São João da Boa Vista**  
**Departamento Municipal de Saúde**  
**SEC - Setor de Educação e Comunicação**  
Av. Oscar Pirajá Martins, 1520 – Santa Edwiges.  
e-mail: [comunica\\_saude@saojoao.sp.gov.br](mailto:comunica_saude@saojoao.sp.gov.br) - Fone: 3634-8108  
Ouvidoria da Prefeitura: 0800-7730156 ou [www.eouve.com.br](http://www.eouve.com.br)



**Gráfico 16 – Média móvel dos casos positivos por COVID-19 em São João da Boa Vista entre os períodos de 30 de março de 2020 até 01 de outubro de 2021.**

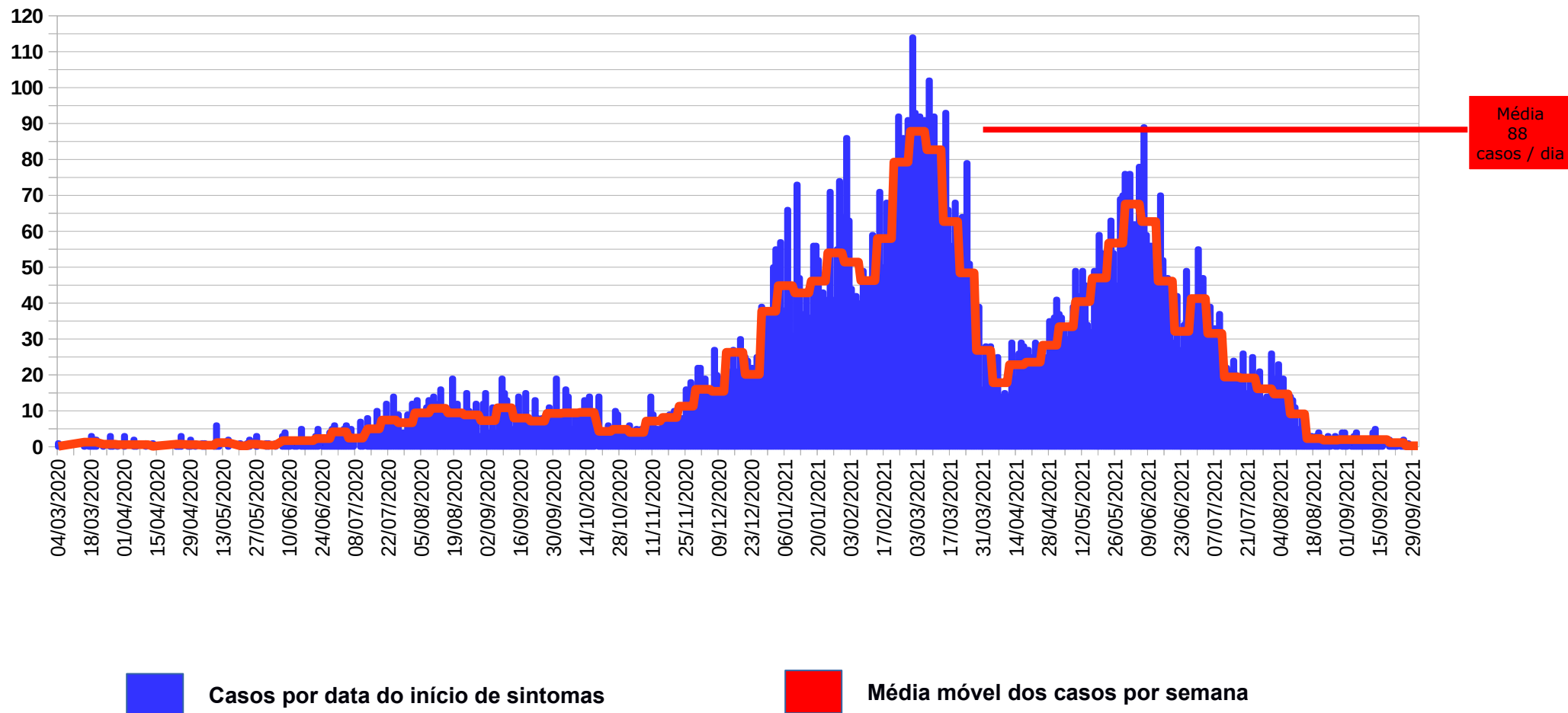



**Prefeitura Municipal de São João da Boa Vista**  
**Departamento Municipal de Saúde**  
**SEC - Setor de Educação e Comunicação**  
Av. Oscar Pirajá Martins, 1520 – Santa Edwiges.  
e-mail: [comunica\\_saude@saojoao.sp.gov.br](mailto:comunica_saude@saojoao.sp.gov.br) - Fone: 3634-8108  
Ouvidoria da Prefeitura: 0800-7730156 ou [www.eouve.com.br](http://www.eouve.com.br)



**Gráfico 17 – Comparativo de consultas médicas realizadas no Centro de Atendimento para Enfrentamento à COVID-19 e UPA no período de 12 de setembro a 03 de outubro de 2021.**

