

LOCALIZAÇÃO



Imagem Googleearth de 29/04/2014. Informações conforme Relatório de Planejamento de 01/09/2013

Legenda

Barreiras físicas

- Rio
- Córrego
- Ferrovia
- Via expressa, rodovia

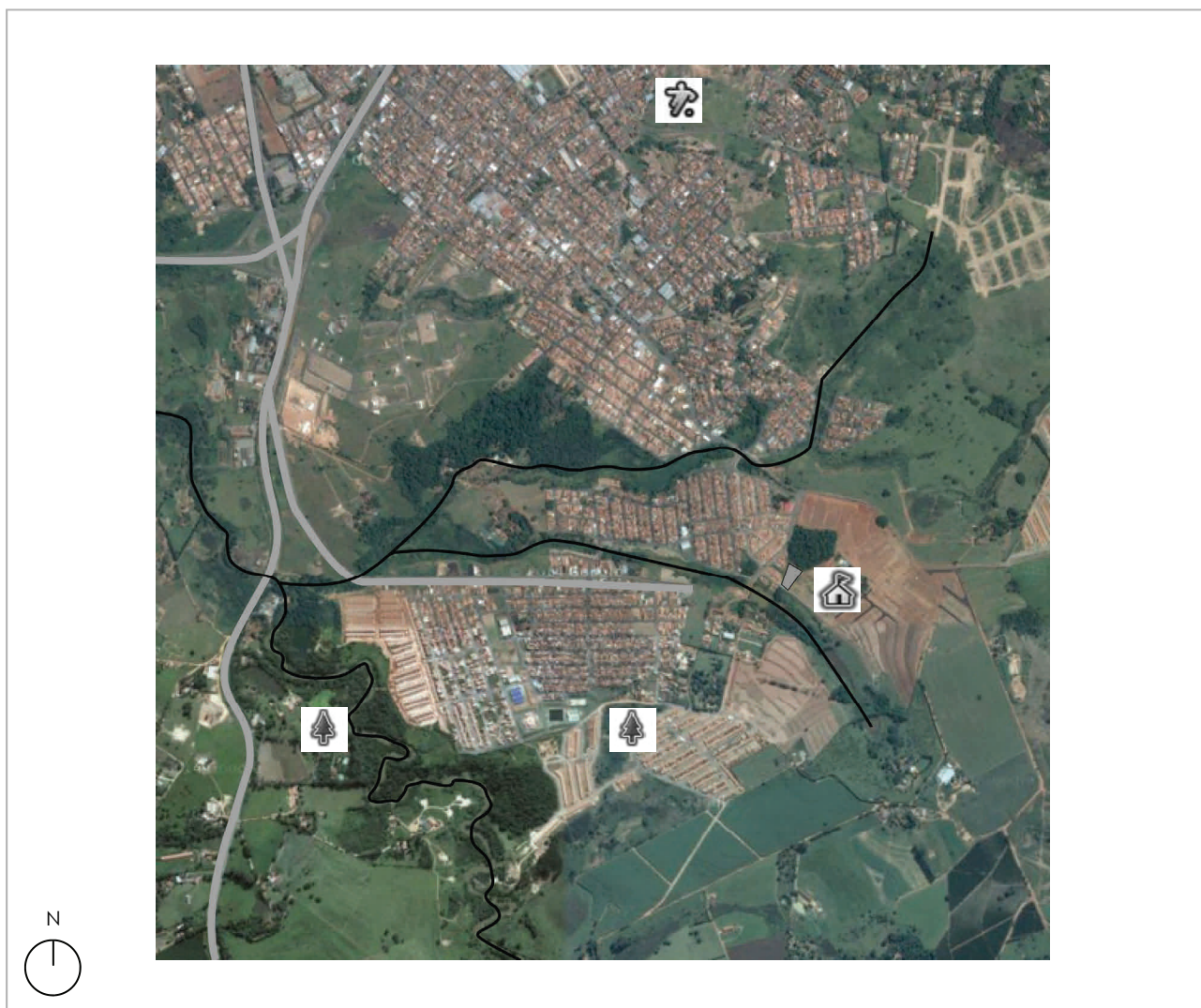
Equipamentos para transpor barreiras

- Ponte, Passarela
- Semáforo

Agentes poluidores

- Gases
- Poeira
- Lixão
- Outros odores
- Vibrações / ruído

Equipamentos urbanos

- Escola
- Biblioteca
- Praça, parque
- Campo de futebol
- Igreja
- Posto de saúde
- Bombeiro

Acesso à escola a partir de uma via importante

Terreno de implantação

ENTORNO

Imagem Googleearth de 29/04/2014. Informações conforme Relatório de Planejamento de 01/09/2013

Legenda**Uso do solo predominante**

Industrial

Comercial

Residencial

padrão construtivo
autoconstrução alvenaria
padrão regular



Terreno de implantação



Edifício h>15m junto ao terreno

TERRENO

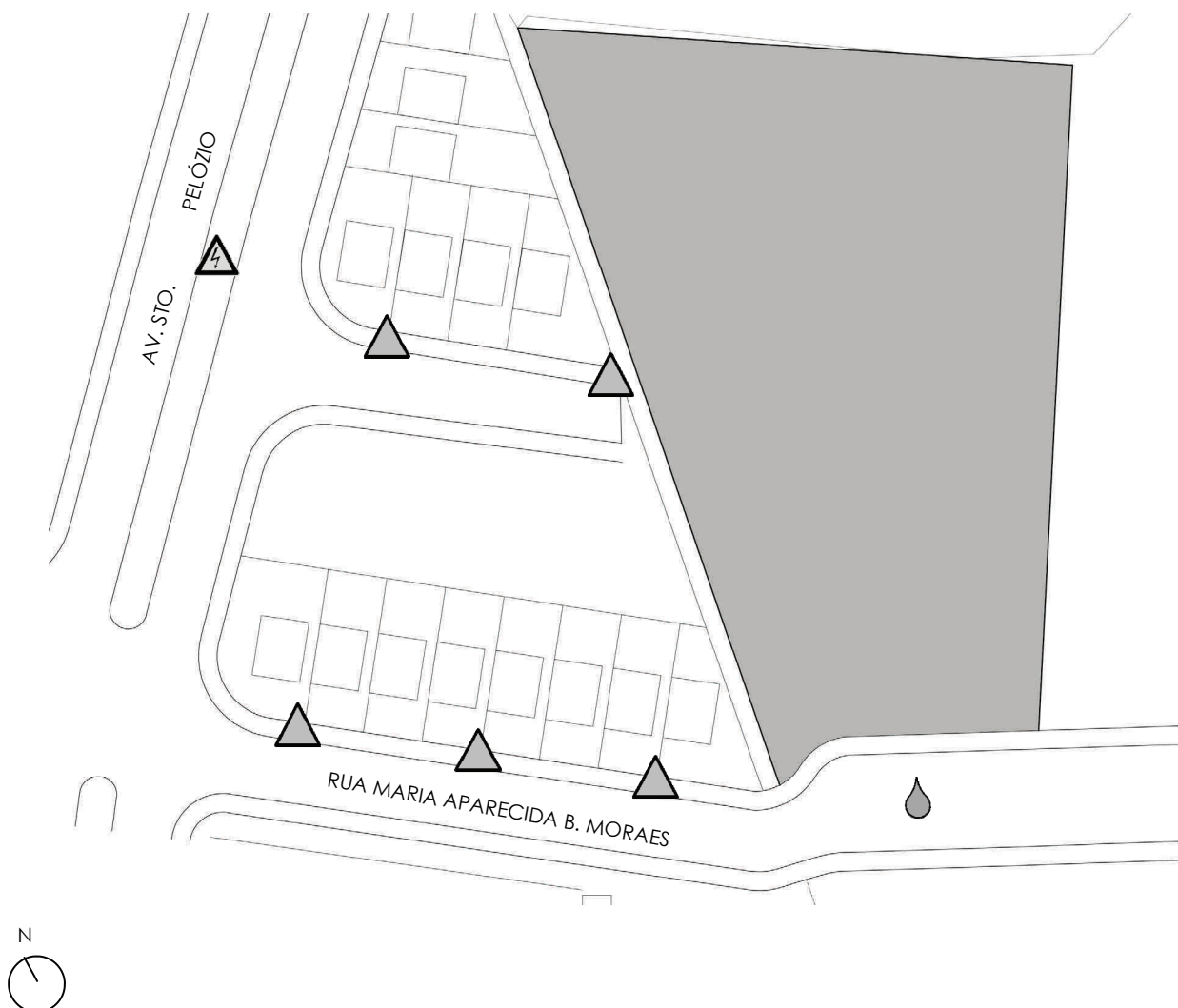



Informações conforme Relatório de Planejamento de 01/09/2013

Legenda



Volume de tráfego

-  tráfego leve
-  tráfego médio
-  tráfego intenso

 acesso viário para grandes elementos construtivos por muncck

 fatores de risco ao acesso

Transporte

-  ponto de ônibus
-  estação de metrô
-  passagens dentro do terreno

 Caminho existente

Serviços Públicos

-  Água
-  Esgoto
-  Baixa tensão
-  Alta tensão
-  Gás
-  Telefone
-  Recolhimento de lixo

TERRENO



Figura 01- Vista geral da rua Maria Aparecida Bernardes Moraes



Figura 02— Vista da parte da rua Maria Aparecida Bernardes que não está pavimentada.



Figura 03— Vista do terreno de implantação.

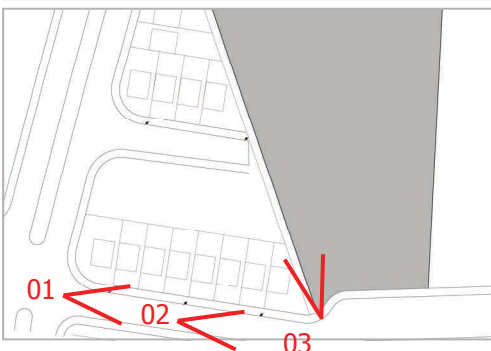

TERRENO



Figura 04- Vista do terreno de implantação da creche a partir da rua Maria Aparecida Bernardes Moraes



Figura 05— Panorama interno do terreno de implantação.

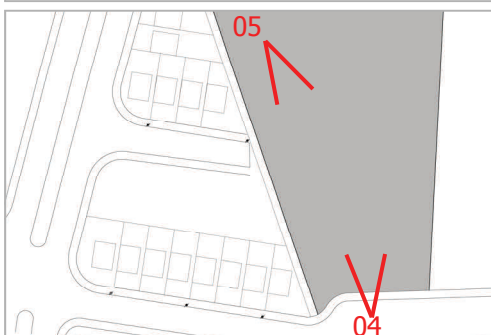

TERRENO



Figura 06- Vista interna do terreno de implantação



Figura 07— Vista da galeria de águas pluviais, na calçada do terreno de implantação com a rua Maria Aparecida Bernardes de Moraes



Figura 08— Vista da tampa de visita da rede de esgoto, na rua Maria Aparecida Bernardes de Moraes



Figura 09— Vista do poste com transformador elétrico, na Avenida Santo Pelózio

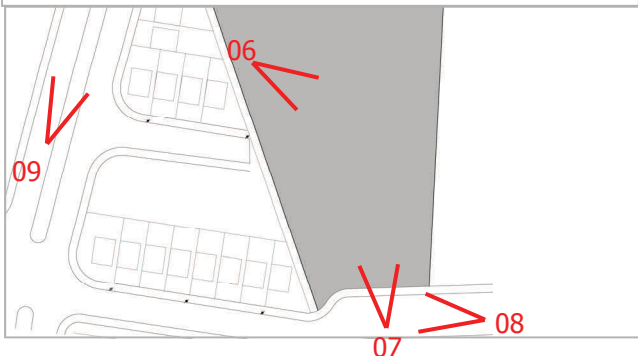

Código: 12.01.901

Nome da escola: Terreno Pque dos Resedas

Município: S. J. Boa Vista



FICHA CADASTRAL

Dados da escola

Telefone:

Endereço: Rua Aparecida B. Moraes , s/nº

Bairro: Jd. Parque dos Resedas

Pl:2013/01076

Nível de atendimento: Educação Infantil

Diretoria de Ensino: Campinas

Abastecimento de água

Rede pública



Poço

Caminhão pipa

Disposição de esgoto

Rede pública



Fossa séptica



Sumidouro



Vala de infiltração

Serviços Públicos

SABESP

Concessionária de Água

SABESP

Concessionária de Esgoto

ELEKTRO

Concessionária de Energia Elétrica

Concessionária de Telefone

Concessionária de Gás

Recolhimento de lixo

Iluminação pública

Responsável pela vistoria: Pedro Amando de Barros

CAU: 52216-3

Assinatura

Escritório contratado: Apicás Arquitetos

CAU: 7385-7

data da vistoria: 26/04/2014