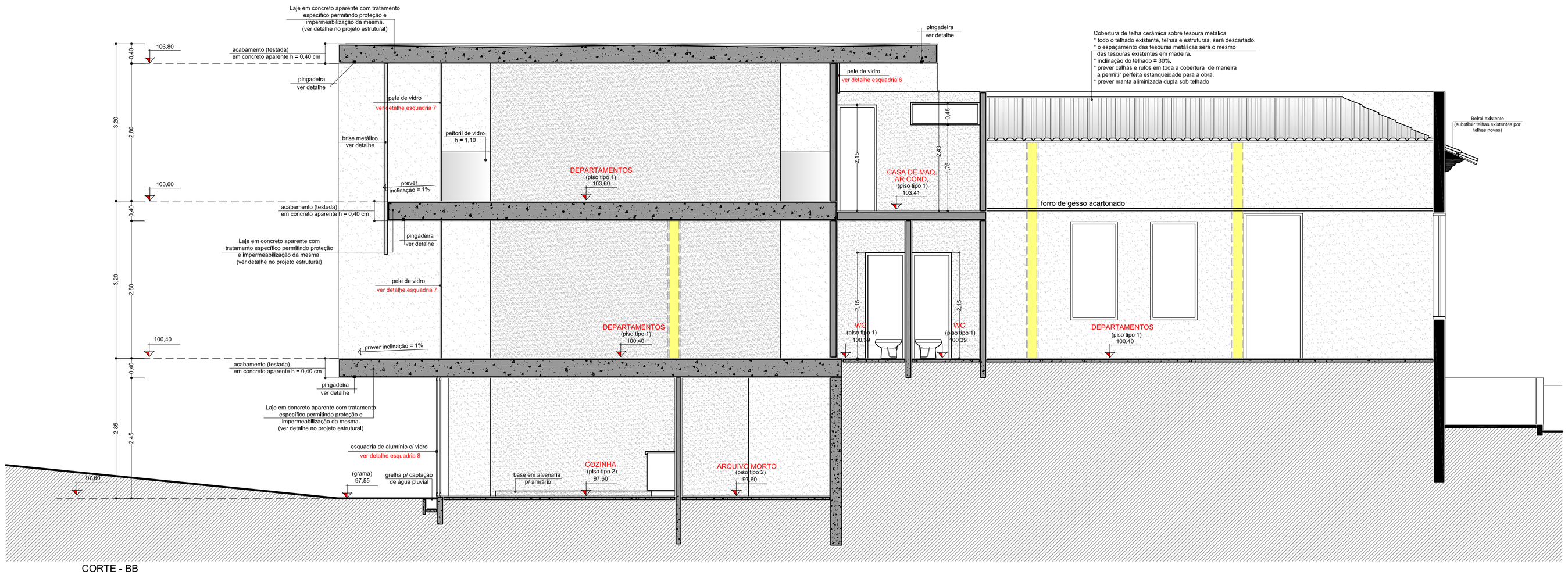

CORTE - BB
ESC. : 1:50

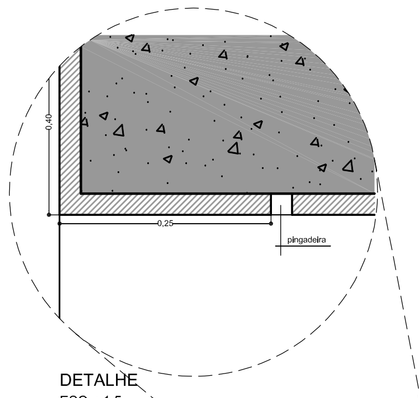

DETALHE
ESC. : 1:5

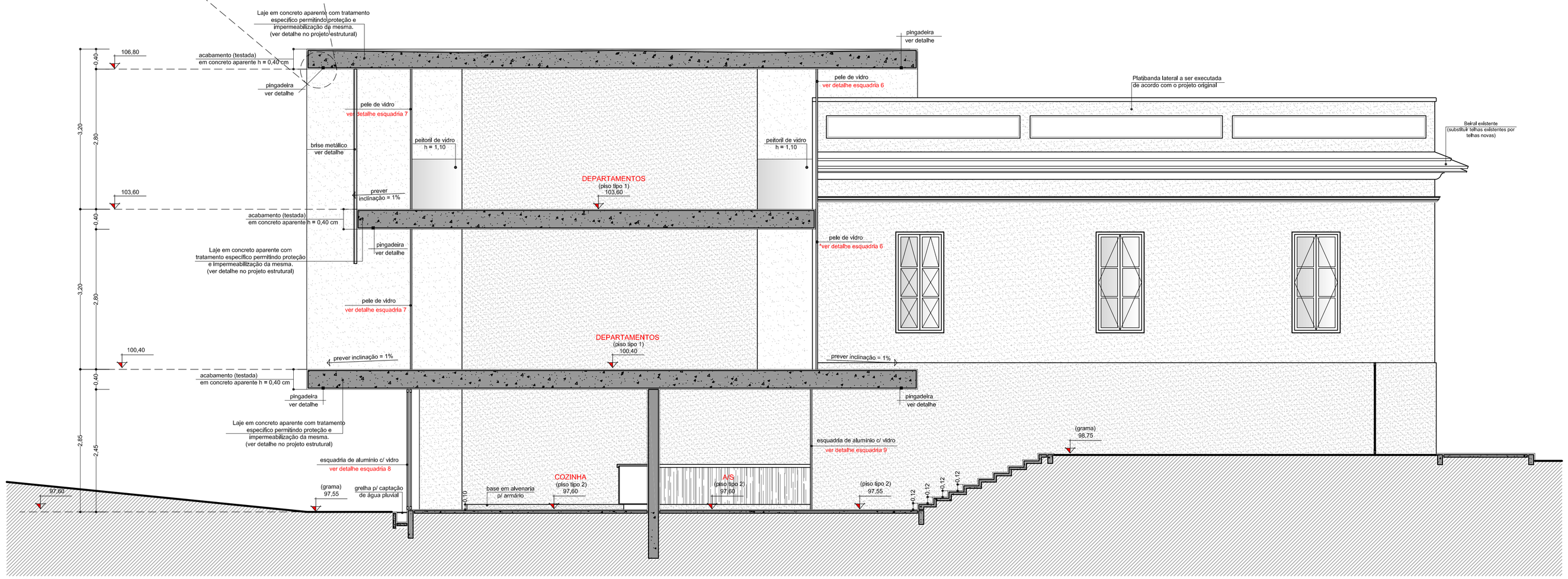

CORTE - AA
ESC. : 1:50

LEGENDA / PAREDES:

- parede de alvenaria existente
- parede de alvenaria a demolir
- parede de alvenaria a construir

*TODAS AS PAREDES INTERNAS, EXCETO A CAIXA EM CONCRETO, RECEBERÃO COMO REVESTIMENTO MASSA MISTA DE CIMENTO E AREIA E POSTERIOR PINTURA. (AS CORES SERÃO DEFINIDAS JUNTO À COMISSÃO)
*TODOS OS FORROS DE GESSO RECEBERÃO MASSA P/ REGULARIZAÇÃO E SERÃO PINTADOS NA COR BRANCA
*PREVER RECONSTRUÇÃO DO MURO ONDE O MESMO FOR DEMOLIDO E DEIXA-LO C/ ACABAMENTO UNIFORME
*QUAISQUER DISPARIDADES ENTRE PROJETOS, CONSULTAR A COMISSÃO E SEGUIR O PROJETO ARQUITETÔNICO
*POR SE TRATAR DE UMA CONSTRUÇÃO EXISTENTE, CONFERIR TODAS AS MEDIDAS NO LOCAL

rciaco arquitetos | ricardo simon ciaco | valdir fogarolli junior

PROJETO ARQUITETÔNICO

PROJ. NÚMERO: 010-044

FOLHA NÚMERO: 04 / 16

CORTES : AA e BB

OBRA:	REFORMA / AMPLIAÇÃO DE UM EDIFÍCIO PÚBLICO MUNICIPAL	CLIENTE:	IPSJBV
ENDEREÇO:	RUA SENADOR SARAIVA, 136, CENTRO,	CIDADE:	S. J. BOA VISTA - SP
DATA:	FEVEREIRO / 2012	DESENH.: PEDRO H. MOTA	ESCALA: INDICADA
AUTOR DO PROJETO:		PROPRIETÁRIO:	

www.rciaco.com.br | 55 19 3623.6077 | rua antonina junqueira, 216, 2° andar, centro, s. j. boa vista - sp