



ANEXO I
TERMO DE REFERÊNCIA

I –ÁREA SOLICITANTE

1.1 Secretaria Municipal de Educação

2

II – DO OBJETO

2.1. Contratação de empresa especializada para o fornecimento de uniformes escolares, para distribuição gratuita aos alunos da Rede Municipal de Ensino de Jarinu, conforme especificações e quantitativos descritos neste Termo de Referência

III – JUSTIFICATIVA

A Referida aquisição, que constitui um benefício aos alunos da rede municipal, concede aos pais, neste momento tão difícil que temos passado a possibilidade de utilizar seus recursos para pagamento de outras despesas, contribuindo, assim, para amenizar as dificuldades financeiras enfrentadas atualmente por todos nós. Além disso, propicia a segurança e identificação dos alunos, evitando que outras pessoas se infiltrem no meio escolar, contribui para evitar a evasão escolar, evita o consumismo e disputa de status e determinadas situações discriminatórias que ensejam a prática de bullying.



IV–DAS QUANTIDADES E NUMERAÇÕES

Quantidade

Lote1		
Item	Descrição Resumida	QuantidadeEs timadapara 2022/2023
1	JaquetaEscolar	20.000
2	Calça escolar	20.000
3	BermudaEscolarUnisex	30.000
4	CamisetaEscolarMangaCurta	40.000
5	CamisetaEscolarMangaLonga	40.000
6	ShortsSaia	20.000

***A escolha da cor do uniforme será feita pelos pais dos alunos**

DESCRITIVO TÉCNICO/LAYOUT

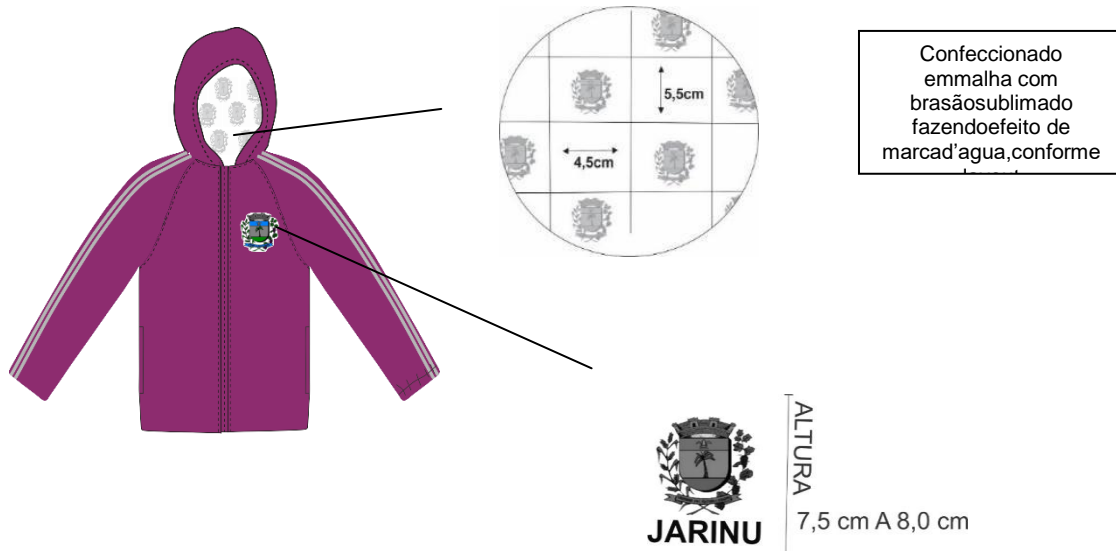



Jaqueta na cor roxa próximo ao pantone 17-3020 tpx e na cor cinza próximo ao pantone 16-4702 TPX em tecido Plano tipo tactel na composição 100% poliéster gramatura 120,0 gm² (+-5%) possui reforço aparente no sentido da trama e urdume em cada 2mm. Nas mangas aplicadas dois galões sobrepostos de 1,0 cm em cada lado das duas jaquetas, na cor cinza/roxo. Forro do corpo, mangas e capuz totalmente embutido de cor branca com gramatura 65,0 g/m² com reforço visível (rip stop) medindo 10 mm x 10 mm, no capuz forro terá detalhe brasão do município em silk fazendo efeito de marca d'água em tons de cinza conforme layout. Fechamento será feito por meio de zíper de nylon destacável na cor semelhante a do corpo. Tecido externo aplicado internamente (pala) com largura aproximada de 7 cm do final do zíper até o início do forro seguindo a mesma cor e tecido do corpo. Bolsos embutidos nas laterais e pespontados na reta a 0,6 cm da borda, com forro do mesmo tecido do corpo. Punhos com 2,5cm, com elástico embutido costurado com máquina reta. Barra do corpo com 2,5 cm de largura e rebatida com máquina reta de uma agulha com aplicação de um torçal de poliéster 5 mm, com nó nas pontas, cuja saída deve ser pela parte frontal da jaqueta na cor semelhante a do corpo. Peito ao lado esquerdo (conforme layout) será estampado o brasão da prefeitura em suas cores originais medindo aproximadamente 7,5 cm a 8,0 cm. Etiquetas aplicadas no degolo traseiro.

GRADE DE TAMANHOS

GRADEGGINFANTILAO10JUVENIL								
TAMANHOS		GG	1	2	4	6	8	10
COMPRIMENTO TOTAL	A	39	42	45	48	51	54	57
TORAX	B	32.5	34.5	36.5	38.5	40.5	42.5	44.5
COMPRIMENTO DAMANGA	C	31	34	37	43	49	55	59
ABERTURADA MANGA	D	7	7	7	7	8	8	8
ABERTURA DE BOLSO	E	12	12	13	13	13	14	14



GRADE12JUVENILAOEXGADULTO									
GRADE		12	14	16	P	M	G	GG	EXG
COMPRIMENTO TOTAL	A	60.5	63	66	69	72	75	78	84
TORAX	B	46.5	48.5	50.5	52.5	54.5	56.5	58.5	62.5
CAVA	C	63	66	70	73.5	77	81	85	89
OMBRO	D	10	10	10	11	11	11	11	11
COMPRIMENTODA MANGA	E	15	15	16	16	17	17	17	18

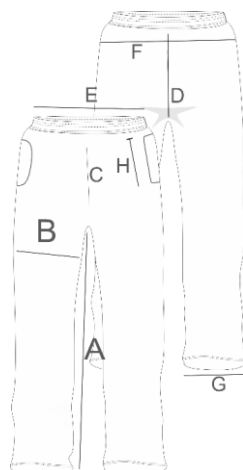

Calça na cor roxa próximo aopantone 17-3020 tpx e na cor cinza próximo ao pantone 16-4702 TPX em tecido Plano tipo tactel na composição 100% poliéster gramatura 120,0 gm² (+-5%) possui reforço aparente no sentido da trama e urdume em cada 2mm. Nas laterais aplicadas dois galões sobreposto de 1,0 cm em cada lado das duas calças, na cor cinza/roxo. Bolsos embutidos com forro do tecido principal com pesponto em maquina reta. Cintura cós total elástico com 4,0 cm de altura, em máquina de 4 agulhas ponto corrente, costura de overloque na parte interna na junção do elástico com o tecido. Nos joelhos nos tamanhos Infantil/juvenil, deverá ser feito um “REFORÇO NO JOELHO” na altura do joelho na parte interna em tecido plano flanelado na sua parte interna para maior proteção e durabilidade, tamanho proporcional da peça na cor preta. Barra simples com 2,5 cm em maquina reta. Etiqueta aplicada no cós traseiro interno centralizado. Na perna ao lado esquerdo (conforme layout) será estampado o brasão da prefeitura em suas cores originais, Medindo aproximadamente de 7,5 cm a 8,0 cm de largura e altura proporcionais aos tamanhos. Etiquetas aplicadas no cós traseiro.



GRADEDETAMANHOS

GRADEGGINFANTILAO10JUVENIL								
TAMANHOS		GG	1	2	4	6	8	10
ENTREPERNA	A	39	42	47	50	55	58	63
COXA	B	21.5	22.5	23.5	24.5	25.5	26.5	27.5
GANCHOFRENTE	C	21	22	23	24	25	26	27
GANCHOCOSTAS	D	24.5	25.5	26.5	27.5	28.5	29.5	30.5
CINTURA	E	21	22	23	24	25	26	27
QUADRIL	F	35	36	38	40	42	44	46
ABERTURADA BARRA	G	13	14	15	16	17	18	19
ABERTURADO BOLSO	H	11	11	12	12	12	13	13

GRADE 12JUVENILAOEXGADULTO									
TAMANHOS		12	14	16	P	M	G	GG	EXG
ENTREPERNA	A	66	69	72	75	78	81	84	87
COXA	B	28.5	29.5	30.5	32	33.5	34.5	36	37
GANCHOFRENTE	C	28	29	30	31	32	33	34	35
GANCHOCOSTAS	D	31.5	32.5	33.5	34.5	35.5	36.5	37.5	38.5
CINTURA	E	28	29	30	32	34	36	38	40
QUADRIL	F	48	50	52	54	56	58	60	62
ABERTURA DABARRA	G	20	21	22	23	24	25	26	27
ABERTURADAO BOLSO	H	13	14	14	14	15	15	15	16



Bermuda Unissex:na cor roxa próximo pantone 17-3020 tpx e na cor cinza próximo ao pantone 16-4702 TPX em tecido Plano tipo tactel na composição 100% poliéster gramatura 120,0 gm² (+-5%) possui reforço aparente no sentido da trama e urdume em cada 2mm. Nas Laterais Aplicado dois galões sobreposto de 1,0 cm em cada, na cor cinza/roxo. Bolsos embutidos com forro do tecido principal com pesponto em máquina reta. Cintura córs total elástico com 4,0 cm de altura, em máquina de 4 agulhas ponto corrente, costura de overloque na parte interna na junção do elástico com o tecido. Barra simples com 2,5 cm em máquina reta. Etiqueta aplicada no córs traseiro interno centralizado. Na perna ao lado esquerdo (conforme layout) será estampado o brasão da prefeitura em suas cores originais, medindo aproximadamente de 7,5 cm a 8,0 cm de largura e altura proporcionais aos tamanhos. Etiquetas aplicadas no córs traseiro.



GRADEDETAMANHOS

GRADEGGINFANTILAO10JUVENIL								
TAMANHOS		GG	1	2	4	6	8	10
ENTREPERNA	A	15	16	17	18	19	20	21
COXA	B	19.5	20.5	21.5	23	24	25.5	26.5
GANCHO FRENTE	C	20	21	22	23	24	25	26
GANCHO COSTAS	D	24	25	26	27	28	29	30
CINTURA	E	19	20	22	23	24	25	26
QUADRIL	F	33	35	37	39	41	43	45
ABERTURA DABARRA	G	16	17	18	19	20	21	22
ABERTURA DOBOLSO	H	11	11	12	12	12	13	13

GRADE 12JUVENILAOEXGADULTO									
TAMANHOS		12	14	16	P	M	G	GG	EXG
ENTREPERNA	A	22	23	24	25	26	27	28	29
COXA	B	27.5	29	30	31.5	32.5	33.5	35	36
GANCHO FRENTE	C	27	28	29	30	31	32	33	34
GANCHO COSTAS	D	31	32	33	34	35	36	37	38
CINTURA	E	27	28	30	32	34	36	38	40
QUADRIL	F	47	49	51	53	55	57	59	62
ABERTURA DABARRA	G	23	24	25	26	27	28	29	30
ABERTURA DOBOLSO	H	13	14	14	14	15	15	15	16



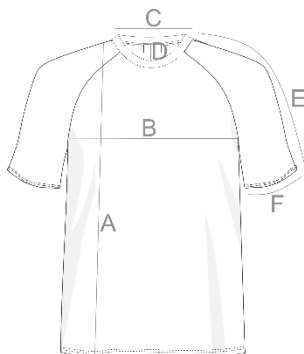

Camiseta manga curta confeccionada malha pv, composição 67% poliéster 33% viscose, com gramatura de 170g/m², na cor branca. A gola é do tipo careca. Mangas do tipo raglan cor roxa próximo ao pantone 17-3020 tpx e na cor cinza próximo ao pantone 16-4702 TPX. Nas mangas Aplicado dois galões sobreposto de 1,0 cm em cada, na corcinza/roxo. No peito ao lado esquerdo (conforme layout) será estampado obra são da prefeitura em suas cores originais, medindo aproximadamente de 7,5 cm a 8,0 cm de altura e largura proporcionais aos tamanhos da peça acabada. Na parte das costas será estampado o escrito (Escola Municipal de Ensino Fundamental), conforme layout. Barra do corpo em mangas com 2,0 cm em máquina galoneira de duas agulhas com 4 mm de distância entre as costuras. Etiquetas aplicadas no degolo traseiro.

GRADE DE TAMANHOS

GRADE GINFANTIL AO 10 JUVENIL								
TAMANHOS		GG	1	2	4	6	8	10
COMPRIMENTO TOTAL	A	41	44	47	50	53	56	59
TORAX	B	32	34	36	38	40	42	44
ABERTURA DECOTE	C	13.5	13.5	14	14.5	15	15	15.5
PROFUNDIDADE DECOTE	D	5.5	5.5	5.5	5.5	6	6.5	7
COMPRIMENTO MG LONGA	E	34	37	42	48	54	60	64
ABERTURA MG LONGA	F	8	8	8.5	9	9.5	10	10.5

GRADE 12 JUVENIL AO EXGADULTO									
TAMANHOS		12	14	16	P	M	G	GG	EXG
COMPRIMENTO TOTAL	A	62	65	68	71	74	77	80	83
TORAX	B	46	48	50	52	54	56	58	60
ABERTURA DECOTE	C	16	16.5	17	17	17.5	18	18.5	19
PROFUNDIDADE DECOTE	D	7.5	8	8.5	9.5	10	10.5	11	11.5
COMPRIMENTO MG LONGA	E	68	72	76	80	84	88	92	95
ABERTURA MG LONGA	F	11	11.5	12	12.5	13	13.5	14	14.5



Camiseta manga longa confeccionada malha pv, composição 67% poliéster 33% viscose, com gramatura de 170g/m², na cor branca. A gola é do tipo careca. Mangas do tipo raglan na cor roxa próximo ao pantone 17-3020 tpx e na cor cinza próximo ao pantone 16-4702 TPX. Nas mangas Aplicado dois galões sobreposto de 1,0 cm em cada, na cor cinza/roxo. No peito ao lado esquerdo (conforme layout) será estampado o brasão da prefeitura em suas cores originais, medindo aproximadamente de 7,5 cm a 8,0 cm de altura e largura proporcionais aos tamanhos da peça acabada. Na parte das costas será estampado o escrito (Escola Municipal de Ensino Fundamental), conforme layout. Barra do corpo e mangas com 2,0 cm em máquina galoneira de duas agulhas com 4 mm de distância entre as costuras. Etiquetas aplicadas no degolo traseiro.



GRADEDETAMANHOS

GRADE GG INFANTIL AO 10 JUVENIL								
GRADE		GG	1	2	4	6	8	10
COMPRIMENTO TOTAL	A	41	44	47	50	53	56	59
TORAX	B	32	34	36	38	40	42	44
ABERTURA DECOTE	C	13.5	13.5	14	14.5	15	15	15.5
PROFUNDIDADE DECOTE	D	5.5	5.5	5.5	5.5	6	6.5	7
COMPRIMENTO MG LONGA	E	34	37	42	48	54	60	64
ABERTURA MG LONGA	F	8	8	8.5	9	9.5	10	10.5

GRADE 12 JUVENIL AO EXGADULTO									
TAMANHOS		12	14	16	P	M	G	GG	EXG
COMPRIMENTO TOTAL	A	62	65	68	71	74	77	80	83
TORAX	B	46	48	50	52	54	56	58	60
ABERTURA DECOTE	C	16	16.5	17	17	17.5	18	18.5	19
PROFUNDIDADE DECOTE	D	7.5	8	8.5	9.5	10	10.5	11	11.5
COMPRIMENTO MG LONGA	E	68	72	76	80	84	88	92	95
ABERTURA MG LONGA	F	11	11.5	12	12.5	13	13.5	14	14.5

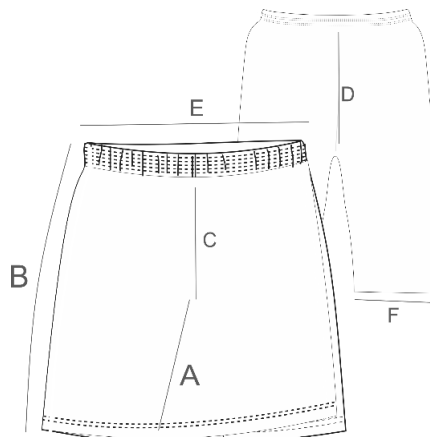



Short-saia confeccionado em tecido helanca, na cor roxa próximo ao pantone 17-3020 tpx e na cor cinza próximo ao pantone 16-4702 TPX, de composição 100%poliéster, gramatura 260g/m². Na parte frontal ao lado direito da saia. Aplicado dois galões sobreposto de 1,0 cm, na cor cinza/roxo. Cintura cós total elástico com 4,0 cm de altura, em máquina de 4 agulhas ponto corrente, costura de overloque na parte interna na junção do elástico com o tecido. Na parte frontal deverá ser fixado uma saia presa no lado direito e aberto do lado esquerdo, assim também como a parte inferior, tendo acabamento na barra e lateral da saia com 2 agulhas. Galão. galão com 1,0cm de largura na cor cinza/roxo em construção tubular e continua sem corte em suas bordas, de modo sua costura não permita o desfiamento, ao lado esquerdo (conforme layout) será estampado obra são da prefeitura em suas cores originais, medindo aproximadamente de 7,5 cm a 8,0 cm de altura e largura proporcionais aos tamanhos da peça acabada. Etiquetas aplicadas no cós traseiro.

GRADE GINFANTIL AO 10 JUVENIL						
TAMANHOS		2	4	6	8	10
ENTREPERNAS	A	8	10	11	12	13
ALTURA SAIA	B	33	34	35	36	38
GANCHO FRENTE	C	22	23	24	25	26
GANCHO COSTAS	D	24	25	26	27	28
CINTURA	E	20	21	22	24	26
ABERTURA DAS PERNAS	F	20	21	22	23	24

GRADE 12 JUVENIL AO EXGADULTO								
TAMANHOS		12	14	16	P	M	G	GG
ENTREPERNAS	A	14	15	16	17	18	19	20
ALTURA SAIA	B	40	42	44	46	48	50	52
GANCHO FRENTE	C	27	28	29	30	31	32	33
GANCHO COSTAS	D	29	30	31	32	33	34	35
CINTURA	E	27	28	29	31	33	35	37
ABERTURA DAS PERNAS	F	25	25	26	26	27	28	30



ENSAIO TEXTIL

TECIDO PRINCIPAL (JAQUETA TACTEL, CALÇA E BERMUDA)			
ENSAIO	NORMA	RESULTADO	TOLERÂNCIA
QUALITATIVA E QUANTITATIVA DE FIBRAS	NBR 13538/95 e NBR 11914/92 ou IT-ETV-242v2/ IT-ETV-243v2	100 % poliéster	+/-5%
GRAMATURA	NBR 10591	120 g/M ²	+/-5%
TÍTULO FIOS URDUME	NBR 13216	65 / Ne	+/-5%
TÍTULO FIOS TRAMA	NBR 13216	30 / Ne	+/-5%
DENSIDADE(FIOS/CM)URDUME	NBR 10588	55 FIOS/CM	+/-5%
DENSIDADE (FIOS/CM) TRAMA	NBR 10588	35 FIOS /CM	+/-5%
LIGAMENTO	NBR 12996/93 E 12546/91	MAQUINETADO	NÃO SE APLICA
ESPESSURA	NBR 13371/05	0,29mm	+/-5%
SOLIDEZ DE COR – LAVAGEM DOM. E COM.	(10 ESFERAS) NBR ISO 105 C06	Mínimo 4	-----
SOLIDEZ DE COR – SUOR	NBR ISO 105 E04	Mínimo 4	-----

TECIDO FORRO CORPO ,MANGAS DA JAQUETA			
ENSAIO	NORMA	RESULTADO	TOLERÂNCIA
QUALITATIVA E QUANTITATIVA DE FIBRAS	NBR 13538/95 e NBR 11914/92 ou IT-ETV-242v2/ IT-ETV-243v2	100% POLIÉSTER	+/-5%
LIGAMENTO	NBR 12996/93 e 12546/91	MALHA COM EFEITO QUADRUCULADO	NÃO SE APLICA
GRAMATURA	NBR 10591	65 g/M ²	+/-5%
TÍTULO FIOS	NBR 13216	9/ TEX	+/-5%
DENSIDADE (MALHAS/CM) COLUNAS	NBR 12060	15	+/-5%
DENSIDADE (MALHASC/M) CARREIRAS	NBR 10588	19	+/-5%
SOLIDEZ DE COR – LAVAGEM DOM. E COM.	(10 ESFERAS) NBR ISO 105 C06	Mínimo 4	-----
SOLIDEZ DE COR – SUOR	NBR ISO 105 E04	Mínimo 4	-----

GALÃO			
ENSAIO	NORMA	RESULTADO	TOLERÂNCIA
QUALITATIVA E QUANTITATIVA DE FIBRAS	NBR 13538/95 e NBR 11914/92 ou IT-ETV-242v2/ IT-ETV-243v2	82% POLIAMIDA 18% POLIÉSTER	+/-5%
GRAMATURA	NBR 10591	270g/M ²	+/-5%
DENSIDADE (FIOS) URDUME	NBR 10588	57 fios / m	+/-5%
DENSIDADE (FIOS) TRAMA	NBR 10588	13 fios / m	+/-5%
LIGAMENTO	NBR 12996/93 e 12546/91	TECIDO TUBULAR	NÃO SE APLICA



SECRETARIA DE EDUCAÇÃO
Avenida Antenor Soares Gandra, Nº 321 – JARDIM SAÚDE – JARINU
FONE/ FAX : (11) 4016- 0200 email: educacao@jarinu.sp.gov.br

TECIDO REFORÇO JOELHO CALÇA			
ENSAIO	NORMA	RESULTADO	TOLERÂNCIA
QUALITATIVA E QUANTITATIVA DE FIBRAS	NBR 13538/95 e NBR 11914/92 ou IT-ETV-242v2/IT-ETV-243v2	100% POLIÉSTER	+/-5%
GRAMATURA	NBR 10591	420g/M ²	+/-5%
TÍTULO FIOS-URDUME	NBR 13216	12/TEX	+/-5%
TÍTULO FIOS -TRAMA	NBR 13216	11/TEX	+/-5%
TÍTULO FIOS-MALHA	NBR 13216	20/TEX	+/-5%
DENSIDADE (FIOS/CM) URDUME	NBR 10588	65 FIOS/CM	+/-5%
DENSIDADE (FIOS/CM) TRAMA	NBR 10588	44 FIOS/CM	+/-5%
LIGAMENTO	NBR 12996/93 e 12546/91	TECIDO PLANO SARJA	NÃO SE
ESPESSURA	NBR 13371/05	1,25	mm
ABRASÃO (PERDA DE MASSA)	ASTM-D4966/12	0,2%	MAXIMO
ABRASÃO (ROMPIMENTO DE FIO)	ASTM-D4966/12	NÃO	-----
SOLIDEZ DE COR – LAVAGEM DOM. E COM.	(10 ESFERAS) NBR ISO 105C06	4	Mínimo
SOLIDEZ DE COR – SUORÁCIDO	NBR ISO 105E04	4	Mínimo
SOLIDEZ DE COR – SUORÁLCALINO	NBR ISO 105E04	4	Mínimo

TECIDO DA CAMISETA MANGA CURTA / MANGA LONGA			
ENSAIO	NORMA	RESULTADO	TOLERÂNCIA
QUALITATIVA E QUANTITATIVA DE FIBRAS	NBR 13538/95 e NBR 11914/92 ou IT-ETV-242v2/ IT-ETV-243v2	67 % poliéster 33 % viscose	+/-5%
GRAMATURA	NBR 10591	170 g/M ²	+/-5%
TÍTULO FIOS MALHA	NBR 13216	23 / Ne	+/-5%
DENSIDADE (MALHAS/CM) COLUNAS	NBR 12060	15	+/-5%
DENSIDADE (MALHAS/CM) CARREIRAS	NBR 10588	21	+/-5%
LIGAMENTO	NBR 12996/93 E 12546/91	JERSEY SIMPLES MEIA MALHAS	NÃO SE APLICA
ESPESSURA	NBR 13371/05	0,44 mm	+/-5%
SOLIDEZ DE COR – LAVAGEM DOM. E COM.	(10 ESFERAS) NBR ISO 105 C06	Mínimo 4	-----
SOLIDEZ DE COR – SUOR	NBR ISO 105 E04	Mínimo 4	-----

TECIDO PRINCIPAL SHORT SAIA			
ENSAIO	NORMA	RESULTADO	TOLERÂNCIA
QUALITATIVA E QUANTITATIVA DE FIBRAS	NBR 13538/95 e NBR 11914/92 ou IT-ETV-242v2/ IT-ETV-243v2	100% POLIÉSTER	+/-5%
GRAMATURA	NBR 10591	260g/M ²	+/-5%
TÍTULO FIOS TRAMA	NBR 13216	31 / Ne	+/-5%
DENSIDADE (MALHAS/CM) COLUNAS	NBR 12060	15	+/-5%
DENSIDADE (MALHAS/CM) CARREIRAS	NBR 10588	16	+/-5%
ESPESSURA	NBR 13371/05	0,85	mm
LIGAMENTO	NBR 12996/93 e 12546/91	JERSEY DUPLA MALHA INTERLOQUE	NÃO SE APLICA
SOLIDEZ DE COR – LAVAGEM DOM. E COM.	(10 ESFERAS) NBR ISO 105 C06	Mínimo 4	-----
SOLIDEZ DE COR – SUOR	NBR ISO 105 E04	Mínimo 4	-----



Sobre o brasão:

Manterá o padrão se aproximando de 7,5cm a 8,0cm de altura, para todas peças acabadas, com largura proporcionais aos tamanhos, considerando as cores dos uniformes, a fim de que fiquem visíveis.



VI – ETIQUETAS DE INSTRUÇÃO E EMBALAGEM

6.1 As peças deverão ser embaladas em sacos plásticos com etiqueta externa de identificação do item. Etiqueta de instrução interna, com a identificação do fabricante, CNPJ, composição do tecido, numeração da peça e respectivos símbolos de cuidados para conservação de acordo à norma NBR/ISO nº3758/2006.

VII - TABELA DE MEDIDAS MODELAGEM

7.1 Para os valores dimensionais estabelecidos no presente termo admitem-se as tolerâncias de acordo com a norma NBR12720:

Tolerância nas medidas, de acordo com a norma NBR12720.

Intervalo de Tolerância de Medidas (NBR12720)

De	Até	Tolerância
0,1cm	0,4cm	+/-0,025cm
0,5cm	1,0cm	+/-0,05cm



1,1cm	1,5cm	+/-0,1cm
1,6cm	2,5cm	+/-0,15cm
2,6cm	5,0cm	+/-0,25cm
5,1cm	7,0cm	+/-0,5cm
7,1cm	25cm	+/-1,0cm
25,1cm	70cm	+/-1,5cm
70,1cm	150cm	+/-2,0cm

VIII -DOSTECIDOSUTILIZADOS;

8.1 Para acompanhar o intenso dia-a-dia dos estudantes, o uniforme deve ser durável,secagem rápida, devem ser versáteis, aplicando-se às diferentes rotinas da vida na escola e as diversas faixas etárias dos alunos. Tudo isso com muito conforto, incentivando o uso.Visando atender de forma objetiva este padrão de qualidade, os tecidos devem atender requisitos a serem atingidos,que seguem:

IX –DAS AMOSTRAS:

9.1. JUSTIFICATIVA DAS AMOSTRAS: Por se tratar de uma compra de quantidade expressiva de peças,solicitamos que somente a empresa **CLASSIFICADA COMO MELHOR PROPOSTA**, envie uma amostra de cada item do lote, totalizando em apenas 6(SEIS) peças, SENDO ACEITO AMOSTRAS DE QUALQUER MUNICIPALIDADE, sendo assim não gerando custo algum para as licitantes. As amostras serão para analisarmos se a qualidade dos produtos estão de acordo com qualidade desejada e poderá ser em qualquer tamanho.

9.2. CRITÉRIOS E PRAZOS PARA AS AMOSTRAS:

Prazo para apresentação das amostras será de 5(cinco) dias.

AS AMOSTRAS NESSA FASE NÃO PRECISAM ESTAR NECESSARIAMENTE PERSONALIZADAS,PODENDO SER ENTREGUE AMOSTRA DE QUALQUER MUNICIPALIDADE, desde que atenda o termo de referencia. Juntamente com as amostras deverão ser entregues os laudos e no mínimo 1m² de cada tecido utilizado nas camisetas,bermuda, calça e jaqueta para que a contratante se houver alguma duvida poderá ser encaminhado para elaboração de ensaios textil,em laboratório acreditado pelo INMETRO de escolhido município.Os custos com ensaios correrão por conta da licitante provisoriamente vencedora;

Os CRITÉRIOS de avaliação serão baseados exclusivamente no presente descritivo, sendo avaliada visualmente por membros da Secretaria de Educação: a proporcionalidade das medidas de acordo com as suas tolerâncias, defeitos de fabricação na peça ou nos tecidos, assim considerados rasgos,manchas,costuras tortas,duplicadas,sobrepostas,assimétricas ou com falhas, fios repuxados ou retorcidos, cores e qualidade da impressão do brasão, qualidade do capuz da jaqueta, resultados dos ensaios entregues conforme suas tolerâncias, e a qualidade dos galões.

A não apresentação ou reprovação das amostras de um dos itens constante da proposta



Motivará a desclassificação da licitante, com a consequente convocação das demais propostas das licitantes classificadas, onde em sessão pública e abrirá a negociação, devendo, no entanto todas as licitantes classificadas apresentarem na data designada para realização da sessão, suas amostras, independente de sua classificação.

X –DO LOCAL E CONDIÇÕES DE ENTREGA

Os produtos deverão ser entregues na Secretaria Municipal de Educação, diretamente na Avenida Doutor Antenor Soares Gandra, 321, Jardim da Saúde, no horário das 8h às 12h e das 14h às 17h, de segunda a sexta-feira.

O prazo de entrega será de até 60 (sessenta) dias, contados a partir do recebimento da nota de empenho ou outro instrumento equivalente.

Os produtos deverão estar acondicionados individualmente em embalagem plástica, devendo ser entregues em caixas ou fardos separados por tipo de produto e por tamanho, com etiqueta identificadora com as características do produto.

Verificada alguma falha no fornecimento, será feito o registro formal e informado à empresa fornecedora, para que proceda à sua correção no prazo de até 15 (quinze) dias corridos.

JARINU, __ DE ____ DE 2021.

Cristiane Aparecida Buzo de Lima
Secretária Municipal de Educação