



PREFEITURA MUNICIPAL DE JAMBEIRO

R. CEL. JOÃO FRANCO DE CAMARGO, 80 - CEP 12.270-000 - JAMBEIRO - SP
TEL: (12) 3978-2600 Email: licitacao@jambeyro.sp.gov.br

ATA DE ANÁLISE DE AMOSTRA

PROCESSO ADMINISTRATIVO MUNICIPAL Nº 2227/2022

PREGÃO (PRESENCIAL) Nº 042/2022 - EDITAL Nº 056/2022

OBJETO: AQUISIÇÃO DE UNIFORME PARA ALUNOS DA REDE MUNICIPAL DE ENSINO, CONFORME AS ESPECIFICAÇÕES E QUANTIDADES CONSTANTES DO TERMO DE REFERÊNCIA.

Aos 26 dias do mês de setembro de 2022 às 10:00 na Sala de reuniões da Prefeitura Municipal, sito na a Cel. João Franco de Camargo, nº 90, Centro, Jambeyro / SP, a Comissão Permanente de Licitações, nomeada pela Portaria nº. 9.433/2020 e também a Secretária Municipal de Educação, reuniu-se para proceder à análise da amostra encaminhada (tamanho G) pela empresa **NSE - INDUSTRIA E COMERCIO DE CONFECOES LTDA**, nos termos do item 8 do Anexo I – Termo de Referência do Pregão Presencial 042/2022. A empresa vencedora encaminhou a amostra no prazo estipulado, com sublimação no prazo definido no edital e a Comissão analisou considerando as medidas exigidas no item 8 e a qualidade do produto, conforme relatado abaixo:

1. MEDIDAS DO PRODUTO

No edital, foi exigido o comprimento mínimo de 72 cm, ao medir o produto verificamos a medida de 75cm comprimento conforme consta nas fotos acima. Constatamos que a costura da camiseta não estava uniforme, conforme fotos abaixo.





PREFEITURA MUNICIPAL DE JAMBEIRO

R. CEL. JOÃO FRANCO DE CAMARGO, 80 - CEP 12.270-000 - JAMBEIRO - SP

TEL: (12) 3978-2600 Email: licitacao@jambeiro.sp.gov.br

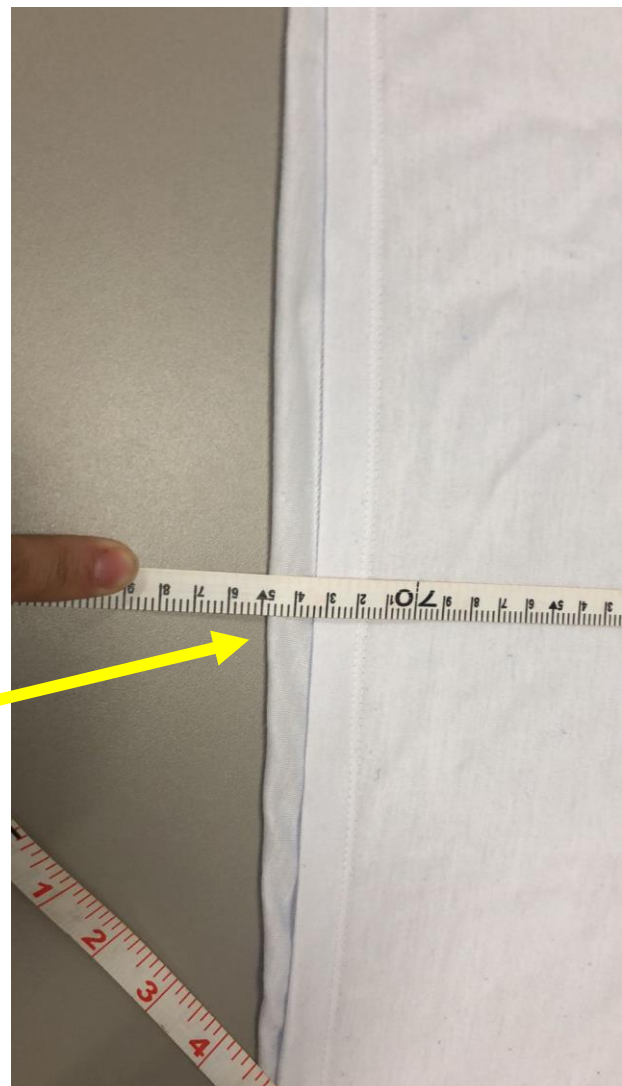



PREFEITURA MUNICIPAL DE JAMBEIRO

R. CEL. JOÃO FRANCO DE CAMARGO, 80 - CEP 12.270-000 - JAMBEIRO - SP
TEL: (12) 3978-2600 Email: licitacao@jambuí.sp.gov.br

MEDIDA PEITO APURADO: 58 CM

MEDIDA PEITO EXIGIDO: 55 CM

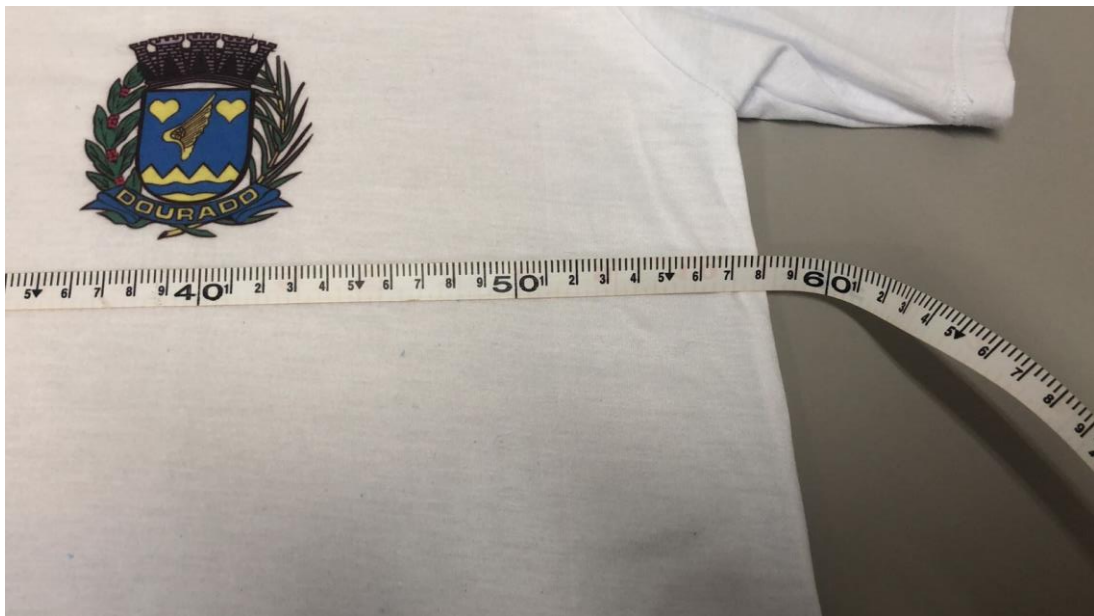



PREFEITURA MUNICIPAL DE JAMBEIRO

R. CEL. JOÃO FRANCO DE CAMARGO, 80 - CEP 12.270-000 - JAMBEIRO - SP
TEL: (12) 3978-2600 Email: licitacao@jambeiro.sp.gov.br

COMPRIMENTO DA MANGA APURADO: 23 CM

COMPRIMENTO DA MANGA EXIGIDO: 23 CM



ABERTURA DA MANGA APURADO: 22 CM

ABERTURA DA MANGA EXIGIDO: 18 CM





PREFEITURA MUNICIPAL DE JAMBEIRO

R. CEL. JOÃO FRANCO DE CAMARGO, 80 - CEP 12.270-000 - JAMBEIRO - SP
TEL: (12) 3978-2600 Email: licitacao@jambui.sp.gov.br

MEDIDA DA CAVA APURADA: 23 CM

MEDIDA DA CAVA EXIGIDA: 25 CM



2. QUALIDADE DO PRODUTO

O tecido da camiseta analisada preliminarmente, apresentava boa qualidade bem como sua sublimação. Diante da análise verificamos que o tamanho apresentado está em desacordo com o exigido no edital, principalmente em relação a costura que também apresentou inconformidade, ou seja, costura estava totalmente “torta”, representando má qualidade no produto final.

Após a análise preliminar, submetemos o produto a lavagem manual, que foi realizada por funcionários da Secretaria de Educação e foi novamente submetido a análise.

1. Cumprimento: Houve a redução de aproximadamente 1,5cm no comprimento da camiseta em relação ao produto antes da lavagem.





PREFEITURA MUNICIPAL DE JAMBEIRO

R. CEL. JOÃO FRANCO DE CAMARGO, 80 - CEP 12.270-000 - JAMBEIRO - SP

TEL: (12) 3978-2600 Email: licitacao@jambeyro.sp.gov.br

Quanto a demais medida houve redução, mas insignificativas as medidas inicialmente constatadas. Entendemos que a essa análise é necessária para verificar se o produto final atenderá as necessidades da administração.

Além disso as medidas da camiseta não atende as exigidas no item 8 do edital.

Diante da análise objetiva da amostra, constatamos que o produto não atende as exigências do edital e com isso a amostra foi **REPROVADA**.

Com a reprovação a amostra, a empresa será desclassificadas pelo não atendimento do 8 do Anexo I – Termo de Referência do edital, e poderá no prazo de 3 dias apresentar recurso contra a reprovação do produto.

Decorrido o prazo sem apresentação de recurso será convocada a segunda colocada para apresentar amostra para análise.

Jambeyro, 26 de setembro de 2022.

Caroline Maria Gonçalves Simões
Pregoeira

Jeferson Henrique Raimundo
Equipe de Apoio

Luciana Almeida Gonçalves
Secretaria de Educação

Angelica da Silva Moreira
Equipe de Apoio