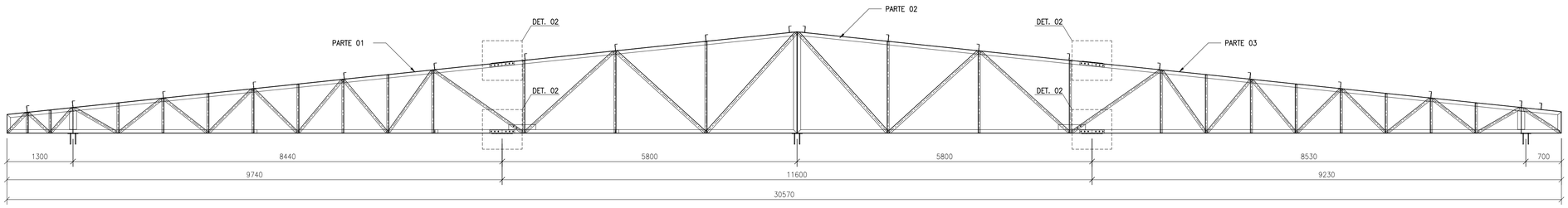

MONTAGEM DAS TESOURAS METÁLICAS – EIXO A AO L
ESC.: 1:50

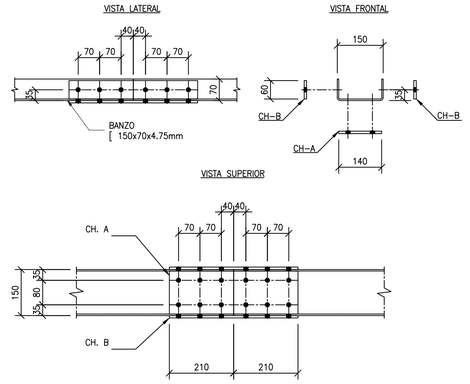

DETALHE 02 – EMENDA TESOURA
ESC.: 1:10

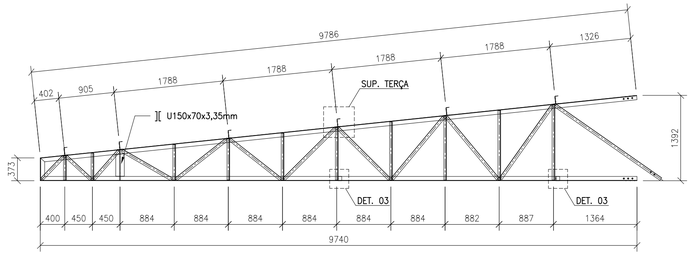

BANZO: UDC 150x70x3,04mm
MONTANTE: L 1.3/4"x1/8" EXCETO ONDE INDICADO
DIAGONAL: L 2"x1/8" EXCETO ONDE INDICADO
PRESILHAS: VER TABELA

TESOURA METÁLICA PARTE 01
ESC.: 1:50

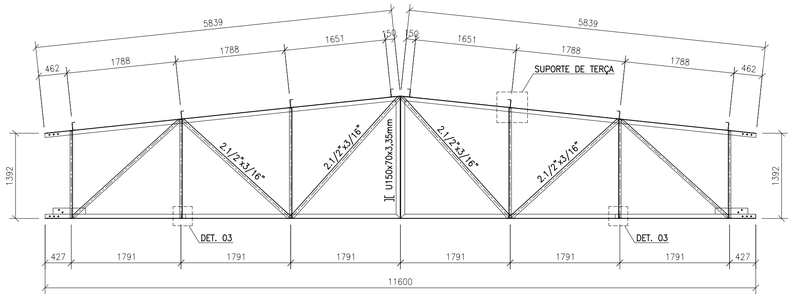

BANZO: UDC 150x70x3,04mm
MONTANTE: L 1.3/4"x1/8" EXCETO ONDE INDICADO
DIAGONAL: L 2"x1/8" EXCETO ONDE INDICADO
PRESILHAS: VER TABELA

TESOURA METÁLICA PARTE 02

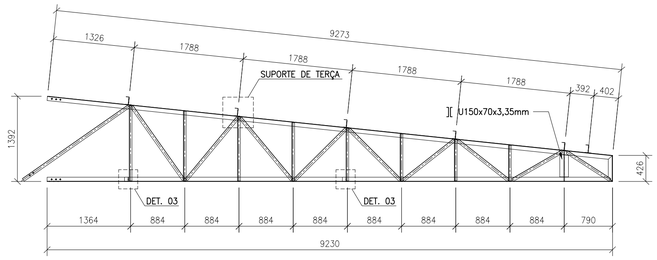

BANZO: UDC 150x70x3,04mm
MONTANTE: L 1.3/4"x1/8" EXCETO ONDE INDICADO
DIAGONAL: L 2"x1/8" EXCETO ONDE INDICADO
PRESILHAS: VER TABELA

TESOURA METÁLICA PARTE 03
ESC.: 1:50

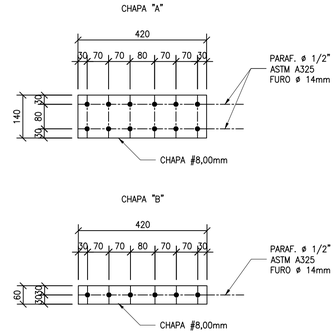

CHAPAS DE EMENDA
ESC.: 1:10

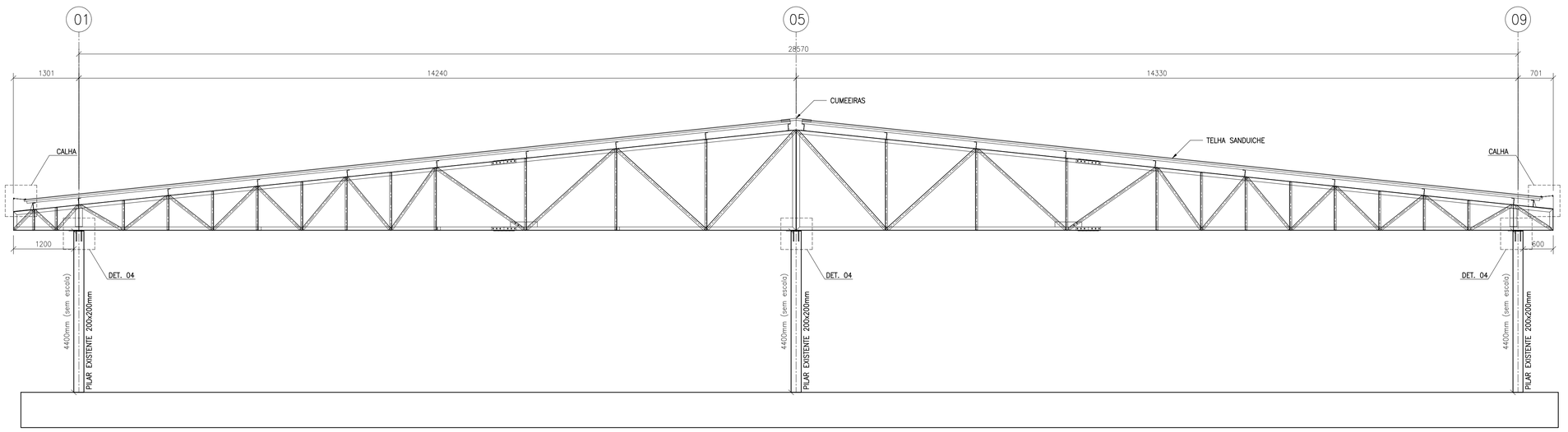

ELEVAÇÃO DO EIXO TÍPICO – TRECHO 4,40m
ESC.: 1:50

VERSÃO	DATA	DES.	VER.	APR.	DESCRIÇÃO
00	06/2022	G.C.L.	A.S.	A.S.	EMISSÃO INICIAL

CLIENTE: PREFEITURA MUNICIPAL DE PEDREIRA		ESCALA: INDICADA	DATA: 06/2022
OBJETO: SUBSTITUIÇÃO DO TELHADO EXISTENTE EM ESTRUTURA DE MADEIRA POR ESTRUTURA METÁLICA		VERSÃO: 00	FORMATO: A1
ENDEREÇO: Rua Maria Angi Sarkis, S/N		DISCIPLINA: PAV	FOLHA nº: 03 / **07**
FASE: PROJETO EXECUTIVO	DESCRIÇÃO: TESOURAS E ELEVAÇÕES		

RESPONSÁVEIS TÉCNICOS:

ELABORAÇÃO DO PROJETO:
Eng. Guilherme Campos Locatelli
CREA: 5064071318
ART: 28027230221084546

COORDENADOR ENGENHARIA:
ALESSANDRO DA SILVA SILVERIO
ENGENHARIA:43828223000154
28223000154
CREA: 506090046

Assinado de forma digital por ALESSANDRO DA SILVA SILVERIO
ENGENHARIA:43828223000154
Dados: 2022.07.12 09:03:01 -03'00'

CONTRATADA:
ARML_Engenharia.ME

End.: Rua José Marin, 280
Reserva Santa Rosa
Itatiba - SP
Fone +55 11 99948-6228
E-mail: ass.silverio@gmail.com.br

ARQUIVO
416-EXE-003-ESM-R00.dwg