

921
M

Pedreira (SP), 10 de outubro de 2022.

DA COMISSÃO PERMANENTE DE LICITAÇÕES (COPEL)**À PESSOA JURÍDICA EXTREMA PRESTADORA DE SERVIÇOS EIRELI****A/C do Sr. Alexandre Martins Pereira Macedo, ou de outro(a) representante legal.**

REFERENTE: RECURSO ADMINISTRATIVO - CONCORRÊNCIA Nº 02/2022 – PROCESSO LICITATÓRIO Nº. 66/2022 – OBJETO: CONTRATAÇÃO DE PESSOA JURÍDICA POR EMPREITA GLOBAL (FORNECIMENTO DE MATERIAIS, EQUIPAMENTOS E MÃO DE OBRA NECESSÁRIOS) PARA SUBSTITUIÇÃO DE TELHADO EXISTENTE EM ESTRUTURA DE MADEIRA POR ESTRUTURA METÁLICA DO ALMOXARIFADO CENTRAL DA EDUCAÇÃO, LOCALIZADO NA RUA MARIA ANGI SARKIS, S/Nº, ESQUINA COM A RUA PEDRO MATINÊS (FASE1).

Pelo presente, considerando o disposto no subitem 3.3, alínea "g" do Edital de Concorrência n.º 02/2022, que assim dispõe **"a Comissão de Licitações, a seu critério, poderá diligenciar para esclarecer dúvidas ou confirmar o teor dos documentos apresentados para habilitação do licitante, aplicando-se, em caso de falsidade, as sanções penais e administrativas pertinentes"**, solicito que esta licitante apresente:

- Documento complementar, podendo ser planilha orçamentária, projeto arquitetônico, ou outro equivalente, que comprove que o **Atestado de Capacidade Técnica** emitido pela pessoa jurídica **EUNICE DE FREITAS QUEIROZ NETO – LTDA. (Hotel Império)**, **atende** ao quantitativo de 900 m² em construção, reforma ou ampliação de telhado, conforme é exigido neste processo.

A documentação solicitada, **deverá ser apresentada na forma do art. 32 da Lei n.º 8.666/93, no prazo máximo de 02 (dois) dias úteis, contados do recebimento deste documento,** devendo ser entregue no Departamento de Licitações, Contratos e Aditivos, localizado na Praça Epitácio Pessoa, n.º 03, Centro, Pedreira/SP, CEP.: 13.920-000, ou por e-mail, no seguinte endereço eletrônico: licitacaopedreira@yahoo.com.br e/ou contratos@pedreira.sp.gov.br.

Atenciosamente,



Raphael Soares de Oliveira
PRESIDENTE SUPLENTE DA COPEL

022
M**RE: RECURSO ADMINISTRATIVO - CONCORRÊNCIA Nº 02/2022**

1 mensagem

Extrema Prestadora de Serviços EIRELI - ME <extremaps@hotmail.com>
Para: Raphael Soares de Oliveira <contratos@pedreira.sp.gov.br>

11 de outubro de 2022 10:18

RECEBIDO.

Extrema Prestadora de Serviços EIRELI - ME
CNPJ 17.207.170/0001-44

De: Raphael Soares de Oliveira <contratos@pedreira.sp.gov.br>
Enviado: segunda-feira, 10 de outubro de 2022 16:56
Para: extremaps@hotmail.com <extremaps@hotmail.com>
Assunto: RECURSO ADMINISTRATIVO - CONCORRÊNCIA Nº 02/2022

Boa tarde.

À PESSOA JURÍDICA EXTREMA PRESTADORA DE SERVIÇOS EIRELI
/C do Sr. Alexandre Martins Pereira Macedo, ou de outro(a) representante legal.

REFERENTE: RECURSO ADMINISTRATIVO - CONCORRÊNCIA Nº 02/2022 – PROCESSO LICITATÓRIO Nº. 66/2022 – OBJETO: CONTRATAÇÃO DE PESSOA JURÍDICA POR EMPREITA GLOBAL (FORNECIMENTO DE MATERIAIS, EQUIPAMENTOS E MÃO DE OBRA NECESSÁRIOS) PARA SUBSTITUIÇÃO DE TELhado EXISTENTE EM ESTRUTURA DE MADEIRA POR ESTRUTURA METÁLICA DO ALMOXARIFADO CENTRAL DA EDUCAÇÃO, LOCALIZADO NA RUA MARIA ANGI SARKIS, S/Nº, ESQUINA COM A RUA PEDRO MATINÊS (FASE1).

Segue ofício da Comissão Permanente de Licitações:

Prazo para resposta: 02 (dois) dias úteis, contados do recebimento deste documento.**FAVOR ACUSAR RECEBIMENTO DESTA E-MAIL E DE SEUS ANEXOS.**

Atenciosamente,

Raphael Soares de Oliveira
CHEFE DA DIVISÃO DE CONTRATOS E ADITIVOS
Prefeitura Municipal de Pedreira/SP
Telefone: (19) 3893-3522 - RAMAL: 230 e 212
contratos@pedreira.sp.gov.br

S
J

923
M**RE: RECURSO ADMINISTRATIVO - CONCORRÊNCIA Nº 02/2022**

1 mensagem

Extrema Prestadora de Serviços EIRELI - ME <extremaps@hotmail.com>
Para: Raphael Soares de Oliveira <contratos@pedreira.sp.gov.br>

13 de outubro de 2022 18:18

Boa tarde Senhor Raphael, por um lapso acabamos não observando a forma de apresentação descrita no ofício do dia 10/10/2022, portanto solicitamos que desconsidere o e-mail anterior e seus anexos.

A Extrema Prestadora de Serviços Eireli, apresenta para sua apreciação documentos complementares ao atestado apresentado na documentação de habilitação. (2 anexos). Ficamos ao seu dispor para maiores esclarecimentos.
Atenciosamente:

Extrema Prestadora de Serviços EIRELI - ME
CNPJ 17.207.170/0001-44

De: Raphael Soares de Oliveira <contratos@pedreira.sp.gov.br>

Enviado: quinta-feira, 13 de outubro de 2022 16:54

Para: Extrema Prestadora de Serviços EIRELI - ME <extremaps@hotmail.com>

Assunto: Re: RECURSO ADMINISTRATIVO - CONCORRÊNCIA Nº 02/2022

Boa tarde.

À PESSOA JURÍDICA EXTREMA PRESTADORA DE SERVIÇOS EIRELI

A/C do Sr. Alexandre Martins Pereira Macedo, ou de outro(a) representante legal.

Conforme constou no ofício do 10/10/2022, para que os documentos apresentados por esta empresa possam ser analisados, é necessário que sejam enviados na forma do art. 32 da Lei 8.666/93, que assim dispõe:

"Art. 32. Os documentos necessários à habilitação poderão ser apresentados em original, por qualquer processo de cópia autenticada por cartório competente ou por servidor da administração ou publicação em órgão da imprensa oficial."

Atenciosamente,

Raphael Soares de Oliveira
PRESIDENTE SUPLENTE DA COPEL
CHEFE DA DIVISÃO DE CONTRATOS E ADITIVOS
Prefeitura Municipal de Pedreira/SP
Telefone: (19) 3893-3522 - RAMAL: 230 e 212
contratos@pedreira.sp.gov.br

Em qui., 13 de out. de 2022 às 16:43, Extrema Prestadora de Serviços EIRELI - ME <extremaps@hotmail.com> escreveu:

A extrema Prestadora de Serviços Eireli, envia em anexo documentos complementares em atenção ao ofício recebido em 11/10/2022.

Nada mais para o momento.

8

Extrema Prestadora de Serviços EIRELI - ME
CNPJ 17.207.170/0001-44

De: Raphael Soares de Oliveira <contratos@pedreira.sp.gov.br>
Enviado: segunda-feira, 10 de outubro de 2022 16:56
Para: extremaps@hotmail.com <extremaps@hotmail.com>
Assunto: RECURSO ADMINISTRATIVO - CONCORRÊNCIA Nº 02/2022

Boa tarde.

REFERENTE: RECURSO ADMINISTRATIVO - CONCORRÊNCIA Nº 02/2022 – PROCESSO LICITATÓRIO Nº. 66/2022 – OBJETO: CONTRATAÇÃO DE PESSOA JURÍDICA POR EMPREITA GLOBAL (FORNECIMENTO DE MATERIAIS, EQUIPAMENTOS E MÃO DE OBRA NECESSÁRIOS) PARA SUBSTITUIÇÃO DE TELHADO EXISTENTE EM ESTRUTURA DE MADEIRA POR ESTRUTURA METÁLICA DO ALMOXARIFADO CENTRAL DA EDUCAÇÃO, LOCALIZADO NA RUA MARIA ANGI SARKIS, S/Nº, ESQUINA COM A RUA PEDRO MATINÊS (FASE1).

Segue ofício da Comissão Permanente de Licitações:



Prazo para resposta: 02 (dois) dias úteis, contados do recebimento deste documento.

FAVOR ACUSAR RECEBIMENTO DESTA E-MAIL E DE SEUS ANEXOS.

Atenciosamente,

Raphael Soares de Oliveira
CHEFE DA DIVISÃO DE CONTRATOS E ADITIVOS
Prefeitura Municipal de Pedreira/SP
Telefone: (19) 3893-3522 - RAMAL: 230 e 212
contratos@pedreira.sp.gov.br

2 anexos

-  Planta_execução_Hotel_Eunice.pdf
690K
-  Proposta Comercial_Hotel_Eunice.pdf
2460K

EXTREMA

PRESTADORA DE SERVIÇOS EIRELI - EPP

PROPOSTA DE PREÇO.

Prezada Eunice,

A Extrema Prestadora de Serviços Eireli, inscrita no CNPJ sob o n.º 17.207.170/0001-44, sediada na Rua Abadio Rodrigues de Almeida, 4331, Sala "A", Aparecida do Taboado/MS CEP 79.570-00, com o telefone para contato n. (67)3565-4143, vem através desta apresentar proposta comercial para mão de obra especializada para construção de edificação comercial, conforme sua solicitação

Para a mão de obra de construção com acabamento conforme planilha orçamentária em anexo propomos o valor de **RS 695.250,00 (seiscentos e noventa e cinco mil duzentos e cinquenta reais)**.

Metragem da obra 982,30 metros quadrados.

2. No valor total proposto estão englobados todos os custos e despesas, tais como: custos diretos e indiretos, tributos, encargos sociais, trabalhistas e previdenciários, seguros, taxas, lucro e outros necessários ao cumprimento integral do objeto, pertinentes a mão de obra
3. O prazo de validade das propostas será de 60 (sessenta) dias, contados da data prevista para abertura da sessão.
4. Os pagamentos serão efetuados após medição mensal e pago no quinto dia útil do mês subsequente
6. Devem ser utilizados, para quaisquer pagamentos, os dados bancários a seguir:
BANCO: Bradesco
AGÊNCIA: 1544-0
CONTA CORRENTE: 26212-9
PRAÇA DE PAGAMENTO: Aparecida do Taboado/MS

ESPERAMOS FECHAR UMA PARCERIA DOURADORA COM VOCÊ:

Aparecida do Taboado/MS, 7 de janeiro de 2022.

Extrema Prestadora de Serviços Eireli - EPP
Alexandre Martins Pereira Macedo

Alexandre Martins Pereira Macedo
RG 11021 SSP MS
CPF 21402993896

Rua Abadio Rodrigues de Almeida nº 4331
Jardim Panorama - Aparecida do Taboado - MS - CEP 79570-000
e-mail: extremaps@hotmail.com - Tel: (67) 3565-4143 - 992610831 - CNPJ nº 17.207.170/0001-44

SERVIÇO NOTARIAL E TABELIONATO DE PROTESTO DE TÍTULOS E OUTROS DOCUMENTOS DE DÍVIDA
Rua Presidente Dutra, 3365, Centro - Aparecida do Taboado/MS - CEP 79570-000
Fone: (67) 3565-1486 - E-mail: cartorio@taboado.com.br
Tabelião Inteiro: MAURICIO VIEIRA GOIS JUNIOR

AUTENTICAÇÃO

Apresente fotocópia, confira com o documento apresentado.
O referido é verdade, dou Fé.

Selo Digital: AH146109-427-NOR

Aparecida do Taboado - MS, 13 de outubro de 2022

Antany Velozo Piemonte de Oliveira - Escrevente Autorizada
Emolumentos: RS 9,17 + FUNJEC 10%; RS 0,32 + FUNADEV 8%; RS 0,13 + FUNDA - P.O.T.M.
RS 0,19 + FEAD/PA.MS 10%; RS 0,32 + ISON 5%; RS 0,16 + ABLO; RS 1,20 + RS 0,10



MAURICIO VIEIRA GOIS JUNIOR

Antany Velozo Piemonte de Oliveira

8

F U

925
M



PLANILHA ORÇAMENTÁRIA

Proposta de mão de obra especializada com acabamento

Grau de sigilo
Privado

Proposta de Financeira
Construção comercial

PROPOSTA

1.00	CLIENTE	1.09	CPF Prop.	1.10	Telefone Prop.	1.53	Responsável Técnico - RT	1.54	Nº CAUCEIRA	1.55	CPF RT	1.56	Telefone RT			
	Eunice Frellas Quilroz Neto		07										07			
1.20	Identificação do imóvel proposto.															
1.21	Endereço obra															
1.25	Município	1.28	UF	1.44	Tipo do imóvel proposto											
	Avenida Presidente Vargas s/nº		MS	1.44.01	<input checked="" type="checkbox"/> Casa	1.44.02	<input type="checkbox"/> Apartamento	1.44.03	<input type="checkbox"/> Outro, especificar:	1.23	CEP	1.22	Bairro			
1.45	Uso do imóvel proposto	1.54	Terreno, valor proposto													
1.45.01	<input checked="" type="checkbox"/> Residencial	1.45.02	<input type="checkbox"/> Comercial	1.45.03	<input type="checkbox"/> Misto					1.63	Metricula	1.67	Comarca			
1.60	Coordenadas Geográficas															
	1.60.01	o	1.60.02	1	1.60.03	n	1.60.04	Rumo	1.60.05	o	1.60.06	1	1.60.07	n	1.60.08	Rumo

DOCUMENTAÇÃO PARA ANÁLISE TÉCNICA

Documentação Básica

22.01 Certidão do imóvel expedida pelo Cartório de Registro Geral de Imóveis

Documentação para Aquisição de Terreno e Construção

22.02 No caso de aquisição de terreno, opção de compra e venda: não Sim Valor proposto: R\$

Documentação para Construção/Conclusão/Reforma/Ampliação

22.03 Objeto Status aprovado válido

22.03.01 Projeto de arquitetura

22.03.02 Alvará/licença obra

O projeto arquitetônico aprovado pelos órgãos competentes é exigível para a liberação da primeira parcela. Data de validade: 12/08/2022

22.00 Itens Declarados pelo Responsável Técnico

22.00.01	Tipo de fundação compatível com as características do solo e da edificação.	atendida
22.00.02	Impermeabilização da fundação, de alçarões, balcames e radiars, em todas as faces que tenham contato com o solo, para evitar a ocorrência de umidade ascendente.	atendida
22.00.03	Impermeabilização das 3 primeiras laçadas de alvenaria, para evitar a ocorrência de umidade ascendente.	atendida
22.00.04	Impermeabilização das áreas úmidas (banheiros, cozinhas, sacadas, lavanderia).	atendida
22.00.05	Não utilização de alvenaria de vedação com função estrutural.	atendida
22.00.06	Cinta de amarração em concreto armado sobre todas as paredes portantes.	atendida
22.00.07	Vergas em tocos as portas e janelas, com apoio de no mínimo de 20 cm, contravergas em tocos as janelas com vãos acima de 1,00 m.	atendida
22.00.08	Tratamento coira cupim em todo tipo de madeira aplicada na estrutura da cobertura e das esquadrias (folhas, caixilhos, marcos, contra-marcos e alizares).	atendida
22.00.09	Uso de materiais de construção conforme as normas técnicas brasileiras, em especial as constantes no PBOP-H.	atendida

Área: 962,30 m² Valor unitário: R\$ 0,00/m²



Rua Abadeiro Rodrigues de Almeida nº 4331 sala A
Aparecida do Taboado - MS
CNPJ 17.207.770/0001-44

Vigência: 05/02/2022

926

8

926-A
4



Associação Brasileira de Cartórios
Associação Brasileira de Cartórios
Associação Brasileira de Cartórios

SERVIÇO NOTARIAL E TABELADO DE PROTESTO DE TÍTULOS E OUTROS DOCUMENTOS
Rua Francisco de Sá, 100 - Centro - Fone: (51) 3091-1111 - CEP: 91010-000
E-mail: atendimento@abccartorios.com.br

Notário Público: MAURÍCIO VIEIRA GOS LUNOR

AUTENTICAÇÃO

A presente fotocópia confere com o documento apresentado.

O referido é verdade, dou-FI

Selo Digital: AHU6110-401-NOR

Aparecida do Taboado - MS, 13 de outubro de 2022



[Handwritten signature]

Empreitada: R\$ 3,17 - FUNECC (R\$ 1,00) - FUNDAPP (R\$ 0,10) - FUNDE-GE (R\$ 0,07)
R\$ 0,10 - FEUCAP (R\$ 0,05) - R\$ 0,02 - ISECON (R\$ 0,01) - SELO (R\$ 1,10) - IC (R\$ 0,17)

[Handwritten initials]



ANOTAÇÕES RELATIVAS DE RESPONSABILIDADE TÉCNICA - ART/RTT

Documentação para Construção/Conclusão/Reforma/Ampliação

14.01	RT/RTT	Status	Nº **	Responsável técnico - RT	CPF	Conselho	UF	Registro nº
14.01.01	Projeto Arquitetônico	atendido	1320220074429	ANDRÉ LUIZ MILANEZI	643.025.601-34	CREA	SP	5.060.738.917
14.01.02	Projeto Estrutural	atendido	1320220074429	ANDRÉ LUIZ MILANEZI	643.025.601-34	CREA	SP	5.060.738.917
14.01.03	Projeto Elétrico	atendido	1320220074429	ANDRÉ LUIZ MILANEZI	643.025.601-34	CREA	SP	5.060.738.917
14.01.04	Projeto Hidrossanitário	atendido	1320220074429	ANDRÉ LUIZ MILANEZI	643.025.601-34	CREA	SP	5.060.738.917
14.01.05	Projeto de impermeabilização	atendido	1320220074429	ANDRÉ LUIZ MILANEZI	643.025.601-34	CREA	SP	5.060.738.917
14.01.07	Execução			EXTREMA PRESTADORA DE SERVIÇOS	17.207.1700001-44	CREA	MS	19.595
14.01.09	Empresa Executora/Construtora	EXTREMA PRESTADORA DE SERVIÇOS			14.01.09	CNPJ/Empresa		17.207.1700001-44

** se um mesmo RT for o responsável por mais de um serviço, é possível recolher em uma única ART/RTT para o conjunto de serviços, desde que todos os serviços estejam devidamente registrados no documento; neste caso, repetir todos os dados para todos os serviços sob sua responsabilidade

* poderá ser apresentada até a primeira liberação

OBRA

15.01	Sistema construtivo	10.01.01	<input checked="" type="checkbox"/> Convencional	10.01.02	<input type="checkbox"/> Não convencional**		
15.02	Padrão de acabamento	10.02.01	<input type="checkbox"/> Alto	10.02.02	<input type="checkbox"/> Normal	10.02.03	<input type="checkbox"/> Baixo
15.03	Regime de construção	Construtora**					
15.03.01	<input type="checkbox"/> Administração direta	15.03.02	<input checked="" type="checkbox"/> Empreitada	EXTREMA PRESTADORA DE SERVIÇOS			

**Sistemas não-convencionais serão analisados por profissional do quadro CAMA

Quadro de áreas

15.04.01	Habitacional	Benefícios existentes	15.05.01.01	Muro de alvenaria	15.05.01.02	Outros, descrever:
15.04.02	Comercial	992,30	<input type="checkbox"/>			
15.04.03	Total a construir	992,30				MÃO DE OBRA QUALIFICADA

VALORES/CUSTOS

Os serviços já executados também deverão ser incluídos no orçamento

O orçamento obrigatoriamente deverá contemplar os itens que atendam as condições mínimas obrigatórias para aceitação do imóvel como garantia

Item	Serviços	Unidade	Quantidade	Custo Unitário [R\$]	Custo Total [R\$]	Peso		Descrição das características de materiais e serviços, constando o padrão de acabamento/finalidade do produto e local onde serão empregados
						[R\$]	%	
17.01	SERVIÇOS RELÍQUIAS E GERÁIS				48.000,00	100,0	6,99	Descrever todos os serviços, preferencialmente necessários para a execução da obra
17.01.01	Serv. licenças, projetos, taxas, desp. mtc., insc. provis, baração, consumos e limpeza da obra	vp	1,00	48.000,00	48.000,00	100,0		Pagamento elaboração de projetos, orçamentos ART, alvará de licença para construção, Projeto e montagem da terra (repassagem). O tipo de fundação projetada e a impermeabilização prevista para as fundações
17.02	INFRAESTRUTURA				121.297,35		17,45	
17.02.01	Demolição	m²			0,00	0,0		limpeza e nivelamento do terreno
17.02.02	Limpeza de terreno, aterros e terraplanagem	m²	1.571,06	11,00	17.281,66	14,2		Escavação Manual em solo de primeira categoria para execução da fundação
17.02.04	Escavações manuais	m³	150,00	46,76	7.012,50	5,8		Aplacamento de fundo de vale com maciço de 30kg
17.02.05	Aterro e aterramento	m³	17,53	48,00	855,84	0,7		Locação convencional de obra.
17.02.06	Locação de obra incluso gabaritos	m²	992,30	6,00	5.953,80	4,9		Viga baldrame de concreto armado 20x30 (cm)
17.02.07	Fundações superficiais	vb	1,00	35.603,00	35.603,00	29,4		Brasas de concreto armado com D= 25 (mm) e profundidade de 2 metros
17.02.08	Fundações profundas	vb	1,00	30.300,55	30.300,55	25,0		Impermeabilização do alçofar dentro e fora da edificação
17.02.09	Impermeabilização das fundações	vb	1,00	6.300,00	6.300,00	5,2		Alvenaria em tijolos cerâmicos maciços 5x10x20 cm
17.02.10	Alvenaria de embasamento	m³	75,00	230,00	17.250,00	14,8		
17.02.11					0,00	0,0		



Rua Abadio Rodrigues de Almeida nº 4331, sala A
Aparecida do Taboado - MS
CNPJ 17.207.1700001-44

Vigência: 05/02/2022

26
4

Handwritten signature and date.

928
M

SERVIÇO NACIONAL DE ABASTECIMENTO DE ALIMENTOS E OUTROS DOCUMENTOS DE DÍGITA
Rua Francisco Buarque, 2005, Centro, Aparecida de Itaipava-SP, 13120-000
Fone: (051) 356-1366 - E-mail: contabilidade@snad.gov.br
Título de Imprimir: SERVIÇO NERA 003 JUNIOR

AUTENTICAÇÃO

A presente fotocópia confere com o documento apesentado.
O referido é verdade, dou fé.

Selo Digital: AH48711-842-NOR

Aparecida do Taboado - MS, 13 de outubro de 2020



ALMOGADOVA, VALDIR DE OLIVEIRA FERREIRA, 4555773
Emprego: R\$ 3.17 - FUNDECC 100 - R\$ 0,20 - FUNDEP 85 - R\$ 0,3 - FUNDEP 01
R\$ 0,73 - FUNDUP-DE 70% - R\$ 0,22 - BICQUIN. R\$ 0,16 - SELA R\$ 1,30 - R\$ 3,79

[Handwritten signature]

SECRETARIA DE ADMINISTRAÇÃO
SERVIÇO NACIONAL DE ABASTECIMENTO DE ALIMENTOS E OUTROS DOCUMENTOS DE DÍGITA



Item	Supr. Estrutura	Unidade	Quantidade	Valor Unit.	Valor Total	Descrição e Tipo de Estrutura
17.02.01	Concreto armado, inclusive forma	m³	43,00	960,00	41.460,00	Descrever o tipo de estrutura projetada e materiais. Prever pintura de concreto para amarração da alvenaria. No ausência de laje obrigatório a colocação de laje.
17.02.03	Estrutura e medeira	v0	1,00	39.200,00	39.200,00	Placas e vigas de respaldo em concreto armado fck 20 mpa
17.04	PAREDESE PAINELIS				17.928,00	Estrutura para cobertura
17.04.01	Alvenaria em tijolo furado	m³	2.270,00	32,00	72.820,00	Descrever o tipo de alvenaria tanto estrutural quanto de vedação. Especificar onde serão executadas as vergas e contravergas.
17.04.03	Vergas e contravergas de concreto	m	184,00	35,00	6.496,00	Alvenaria em tijolos cerâmicos com dimensões de 9x19x19
17.05	ESQUADRAS				19.720,00	Contra verga e verga moldada para portas e janelas
17.05.01	Porta de madeira 3,50 X 2,50 M	CONJ	1,00	1.500,00	1.500,00	Portas e janelas em tijolo de aberturas de quartos, banheiros e áreas externas.
17.05.02	Portas internas completa	CONJ	47,00	200,00	9.400,00	Porta de entrada completa
17.05.03	Janelas	m²	88,00	90,00	7.920,00	Porta de madeira completa com dobradiça e ferragem
17.06	Temperab laminado	m²	39,20	80,00	3.136,00	Metalicas de correr e casilhões em blindox (1.60X1,00)
17.07	COBERTURAS				32.237,50	Vidros fixos em caixilhos com assentes com mossa
17.07.02	Telhais	m²	502,30	25,00	12.557,50	Cobertura em telhas cerâmicas, de concreto ou de madeira com desempenho equivalente. É admitida telha de fibrocimento e se firm em laponal com laje.
17.07.03	Calhas e rios	m	320,00	24,00	7.680,00	Telhais termo acústicas
17.08	IMPERMEABILIZAÇÕES				8.480,00	Em chapa de aço galvanizado
17.09.01	Boxes de banheiros	m²	270,00	24,00	6.480,00	Aplicação aditivo impermeável em quadro de alumínio



OFÍCIO NOTARIAL E TABELADO DE PROTEÇÃO DE TÍTULOS E OUTROS DOCUMENTOS DE DIVIDA
 Rua Manoel de Barros, 100 - Centro - Itapetininga - SP - 13.270-000
 Inscrição Estadual: 13.022.000-1 - Inscrição Municipal: 13.022.000-1
 Trabalho Idôneo: MAURICIO WEIRA GOS JUNIOR

AUTENTICAÇÃO

A presente fotocópia contém com o documento autenticado.
 O referido é verdade, dou Fé.
 São Digital: AH465112-107-NOR

Aparecida do Taboão - MS, 13 de outubro de 2022.



Assinatura de Manoel de Barros, Notário Público, inscrita no Conselho Nacional de Notários (CONJUR) sob o nº 13.022.000-1, inscrita no Conselho Municipal de Notários (CONMUN) sob o nº 13.022.000-1, inscrita no Conselho Estadual de Notários (CONEST) sob o nº 13.022.000-1, inscrita no Conselho Brasileiro de Notários (CONBRAS) sob o nº 13.022.000-1.

Atividade inscrita no CNPJ nº 13.022.000-1, inscrita no Conselho Nacional de Notários (CONJUR) sob o nº 13.022.000-1, inscrita no Conselho Municipal de Notários (CONMUN) sob o nº 13.022.000-1, inscrita no Conselho Estadual de Notários (CONEST) sob o nº 13.022.000-1, inscrita no Conselho Brasileiro de Notários (CONBRAS) sob o nº 13.022.000-1.

Rua Abadio Rodrigues de Almeida nº 4331 sala A
 Aparecida do Taboão - MS
 CNPJ 17.207.470/0001-44

Vigência: 05/02/2022

939
 M



Item	REVESTIMENTOS INTERNOS	Quantidade	Valor Unitário	Valor Total	Observações
17.09.01	Chapisco	m²	1.632,00	9.160,00	Atender a exigência de acabamento nas paredes internas e barra impermeável no box, com altura mínima de 1,50 m.
17.09.02	Emboço	m²	1.632,00	14.656,00	Em argamassa com cimento e areia, traço de 1:3 nas paredes internas e laje.
17.09.03	Reboco	m²	1.632,00	27.480,00	Emboço em todas as paredes e teto azulejado.
17.09.06	Cerâmica	m²	330,00	11.550,00	Reboco em todas as paredes e laje.
					Revestimento em box dos banheiros.
17.10	PORTOS			13.636,79	Caso exista previsto o uso de form, especificar o tipo de material e seu respectivo local de aplicação.
17.10.01	Gesso	m²	620,32	13.026,72	
17.10.02	PVC	m²	64,00	810,00	
17.11	REVESTIMENTOS EXTERNOS			81.555,20	
17.11.01	Chapisco	m²	2.188,40	10.692,00	Atender as exigências de revestimento externo com pintura.
17.11.02	Emboço	m²	2.188,40	17.587,20	Em argamassa de cimento e areia no traço 1:3 e espessura de 5 mm.
17.11.03	Reboco	m²	2.188,40	32.976,00	
17.12	PINTURA			42.189,00	
17.12.02	Pintura interna	m²	1.832,00	18.320,00	Argamassa de cimento cal e areia traço 1:4 e espessura de 2 cm.
17.12.03	Pintura externa	m²	2.188,40	21.884,00	Declarar tipos de pinturas previstas e seus respectivos locais de aplicação.
17.12.04	Pintura sobre madeira	m²	167,92	1.895,04	Latex aplicado sobre selador em todas as paredes internas.
17.13	PISOS			48.332,70	Latex aplicado sobre selador em todas as paredes externas.
17.13.01	Contrapiso	m²	992,30	10.805,30	Atender a exigência de piso impermeável nas áreas molhadas.
17.13.02	Cerâmica	m²	992,30	37.327,40	Contrapiso em concreto com espessura de 5 cm.



SERVIÇO REGISTRADO E TABELADO DE PROTESTO DE TÍTULOS E OUTROS DOCUMENTOS DE DÍVIDA
 Rua Paulista, 111 - São Paulo - SP - CEP: 01305-900 - Fone: (11) 3265-1389 - Fax: (11) 3265-1390
 Tabelado em nome de MAURICIO VIEIRA CASAS JR.

AUTENTICAÇÃO

A presente fotocópia confere com o documento apresentado.
 O referido é verdade, dou fé.

Selo Digital: AHM6113-561-NOR

Apresentado em São Paulo - SP, em 13 de outubro de 2022

Atestado em nome de: Orlanete Esterle Adornato
 Matrícula nº: 17.114.032-1 - FUIJECCE 1051 - RG 932 - FUNADEP 67 - RG 118 - FUNDE-FGE 41
 RG 6.13 - FEADMP-MS 101 - RG 932 - BSN 91 - RG 0.16 + SELO RG 120 - RG 5.79



VALIDAR QR CODE COM SELO DE AUTENTICAÇÃO

Rua Abadio Rodrigues de Almeida nº 4331 sala
 Aparecida do Taboão - MS
 CNPJ 17.207.170/0001-44

Vigência: 05/02/2022

930
 M

[Handwritten signature]



Item	Descrição	Unidade	Quantidade	Valor Unitário	Valor Total	Observações
17.14	ACABAMENTOS				9.858,00	
17.14.01	Rodapés	m	450,00	9,00	2.580,00	Cerâmica nas divisões internas
17.14.02	Soleiras	m	68,00	22,00	1.276,00	
17.15	INSTALAÇÕES ELÉTRICAS E TELEFÔNICAS				20.552,00	
17.15.01	Tubulação e caixas nas lajes	vb	1,00	2.800,00	2.800,00	Elétricos em PVC embuido na alvenaria com caixa de passagem
17.15.02	Tubulação caixas nas alvenarias	vb	1,00	3.000,00	3.000,00	Elétricos em PVC embuido na alvenaria com caixa de passagem
17.15.03	Enfileiração	vb	1,00	17.000,00	17.000,00	Caixa e fios fixáveis
17.15.04	Quadros de distribuição	un	1,00	2.200,00	2.200,00	Plástico de embutir com elêtricos individuais
17.15.05	Tomadas, interruptores e disjuntores	vb	1,00	1.800,00	1.800,00	Interruptores e tomadas em todas as paredes
17.15.06	Luminária empurrada	un	52,00	16,00	992,00	
17.16	INSTALAÇÕES HIDRÁULICAS				12.955,00	
17.16.01	Cavalete chumbo	vb	1,00	935,00	935,00	Plástico comercial
17.16.02	Tubulação água fria	vb	1,00	8.800,00	8.800,00	Em PVC acrílico
17.16.04	Reservatório de água fria	un	1,00	3.200,00	3.200,00	Reservatório em polietileno e acrílico - 500 litros.
17.17	INSTALAÇÕES DE ESGOTO E ÁGUAS PLUVIAIS				14.600,00	
17.17.01	Tubulação	vb	1,00	7.400,00	7.400,00	Se utilizar argamassa aquecimento de água, informar características marca, modelo. Reservatório de água fria capacidade mínima de 500 l. Desprezar a solução de drenagem de águas pluviais do terreno ou telhado e dispensar.
17.17.05	Rede de drenagem do lote	vb	1,00	7.200,00	7.200,00	Tubulação entre as caixas até o esgoto
17.18	LOUÇAS E METAIS				11.900,00	
17.18.01	Vasos sanitários	un	29,00	180,00	4.680,00	Comércio de marca comercial
17.18.02	Lavatórios	un	28,00	180,00	5.040,00	Comércio de marca comercial
17.18.03	Placa de Cozinha	un	3,00	220,00	660,00	Em granilite ou cerâmico
17.18.05	Tanque	un	3,00	150,00	450,00	Em granilite ou cerâmico
17.18.06	Torneiras e registros	un	28,00	40,00	1.120,00	Em metal com acabamento de plástico cromado

Atyury Assessoria de Contas
 Escritório
 Rua Francisco Dirio, 2466 - Centro - Aparecida do Taboado - MS - CEP: 7370-000
 Fone: (67) 3454-1389 - E-mail: contato@atyury.com.br
 Inscricao Municipal: 148.010.000-0000

AUTENTICAÇÃO
 A presente fotocópia conferir com o documento original.
 O referido é verdade, dou Fé.
 Selo Digital: AH145114916-NOR
 Aparecida do Taboado - MS 13 de outubro de 2022



Atyury Assessoria de Contas - Escritório Aparecida do Taboado - MS
 Inscrição Municipal: 148.010.000-0000
 CNPJ: 17.207.170/0001-44

Rua Abadio Rodrigues de Almeida nº 4331 sala A
 Aparecida do Taboado - MS
 CNPJ: 17.207.170/0001-44

Vigência: 05/02/22

931
 M



17.19	COMPLEMENTOS	4.908,49	0,71		
17.19.01	Limpeza geral e calafetagem	4.908,49	100,0	Limpeza e arremate	
17.20	GUTOS REPEREÇÕES	0,00	0,00	Descrivel.	
17.21	CUSTO DIRETO	616.268,00	100,00	Customiz [RS]	707,78
17.22	CUSTO TOTAL	616.268,00			801,78
17.21.03	HABITACO	0,00	0,00		
17.21.04	COMERCIAL	616.268,00	100,00		

CRONOGRAMAS

Item	Serviço	Valor R\$	meses	Data prevista de término						nº de vistorias/parceiras previstas					
				MES 01		MES 02		MES 03		MES 04		MES 05		MES 06	
			Exe-	Sp*	Ac*	Sp*	Ac*	Sp*	Ac*	Sp*	Ac*	Sp*	Ac*	Sp*	Ac*
			cu-	%	%	%	%	%	%	%	%	%	%	%	%
18.01	Serviços preliminares e gerais	46.000,00	6,90	100,0	100,00	100,0									
18.02	Infra-estrutura	121.287,56	17,45	30,0	30,00	30,0	60,0	60,0	100,0						
18.03	Infra-estrutura	81.340,00	11,70	20,0	20,00	20,0	40,0	40,0	100,0						
18.04	Paredes e painéis	77.628,00	11,17	30,0	20,00	20,0	40,0	40,0	100,0						
18.05	Esquadrias	19.720,00	2,84					60,0	50,0	60,0	100,0	100,0	100,0	100,0	100,0
18.06	Vidros e plásticos	3.136,00	0,45					60,0	50,0	60,0	100,0	100,0	100,0	100,0	100,0
18.07	Coberturas	32.237,50	4,54			30,0	30,0	50,0	50,0	100,0	100,0	100,0	100,0	100,0	100,0
18.08	Impermeabilizações	6.480,00	0,93			16,0	10,00	40,0	50,0	100,0	100,0	100,0	100,0	100,0	100,0
18.09	Revestimentos internos	62.846,00	8,94			30,0	30,0	30,0	30,0	40,0	40,0	100,0	100,0	100,0	100,0
18.10	Forros	13.836,72	1,99												
18.11	Revestimentos externos	61.585,20	8,85			60,0	50,0	70,0	70,0	100,0	100,0	100,0	100,0	100,0	100,0
18.12	Fitura	42.189,04	5,97												
18.13	Pisos	48.132,70	6,92												
18.14	Acabamentos	3.856,00	0,55												
18.15	Instalações elétricas e telefônicas	28.592,00	4,11			10,0	10,00	10,0	20,0	40,0	30,0	70,0	70,0	100,0	100,0
18.16	Instalações hidráulicas	12.835,00	1,86			10,0	10,0	10,0	20,0	30,0	50,0	80,0	80,0	100,0	100,0
18.17	Instalações de esgoto e águas pluviais	14.600,00	2,10			20,0	20,0	20,0	40,0	40,0	50,0	90,0	90,0	100,0	100,0
18.18	Louças e metais	11.850,00	1,72												
18.19	Complementos	4.908,49	0,71												
18.20	Outros serviços	0,00	0,00												
18.50.01	Totais		100%	17,22	17,22	17,01	21,31	21,31	21,31	23,06	23,06	23,06	23,06	23,06	23,06
		R\$		119.690,06	17,22	118.206,10	34,23	145.127,16	55,64	148.702,16	76,92	160.433,00	100,00	160.433,00	100,00
				119.690,06	17,22	118.206,10	34,23	145.127,16	55,64	148.702,16	76,92	160.433,00	100,00	160.433,00	100,00
								396.113,34	534,615,60	696.249,30					

* Sp = Simples, Ac = Acumulado

Extrema Projetos e Serviços Eireli - EPP
Alexandra Aguiar Pereira Macedo
Proprietária



Rua Abadeiro Rodrigues de Almeida nº 4331 sala A
Aparecida do Taboado - MS
CNPJ 17.207.170/000144

Vigência: 05/02/2022

932
u

8



TRIBUNAL DE JUSTIÇA DE MATO GROSSO DO SUL
Corregedoria-Geral de Justiça
Consulta Selo de Autenticidade

933
M

IDENTIFICAÇÃO DO SELO

Número: AHI45109-427-NOR

Tipo: NORMAL

Situação: UTILIZADO

ESTABELECIMENTO RESPONSÁVEL

Nome: SERVIÇO NOTARIAL E TABELIONATO DE PROTESTO DE TÍTULOS E OUTROS DOCUMENTOS DE DÍVIDA

Endereço: RUA PRESIDENTE DUTRA, 3965

Localidade: Aparecida do Taboado

Comarca: Aparecida do Taboado

Telefone: (67) 3565-1386

Fax: (67) 3565-1846

INFORMAÇÕES ADICIONAIS

Ato: 112 - Autenticação de fotocópias

Data: 13/10/2022

Data da Consulta: sexta-feira - 14/10/2022 12:41:07

J
M



TRIBUNAL DE JUSTIÇA DE MATO GROSSO DO SUL
Corregedoria-Geral de Justiça
Consulta Selo de Autenticidade

934
M

IDENTIFICAÇÃO DO SELO

Número: AHI45110-401-NOR

Tipo: NORMAL

Situação: UTILIZADO

ESTABELECIMENTO RESPONSÁVEL

Nome: SERVIÇO NOTARIAL E TABELIONATO DE PROTESTO DE TÍTULOS E OUTROS DOCUMENTOS DE DÍVIDA

Endereço: RUA PRESIDENTE DUTRA, 3965

Localidade: Aparecida do Taboado

Comarca: Aparecida do Taboado

Telefone: (67) 3565-1386

Fax: (67) 3565-1846

INFORMAÇÕES ADICIONAIS

Ato: 112 - Autenticação de fotocópias

Data: 13/10/2022

Data da Consulta: sexta-feira - 14/10/2022 12:48:55

J
J



TRIBUNAL DE JUSTIÇA DE MATO GROSSO DO SUL
Corregedoria-Geral de Justiça
Consulta Selo de Autenticidade

935
4

IDENTIFICAÇÃO DO SELO

Número: AHI45112-107-NOR

Tipo: NORMAL

Situação: UTILIZADO

ESTABELECIMENTO RESPONSÁVEL

Nome: SERVIÇO NOTARIAL E TABELIONATO DE PROTESTO DE TÍTULOS E OUTROS DOCUMENTOS DE DÍVIDA

Endereço: RUA PRESIDENTE DUTRA, 3965

Localidade: Aparecida do Taboado

Comarca: Aparecida do Taboado

Telefone: (67) 3565-1386

Fax: (67) 3565-1846

INFORMAÇÕES ADICIONAIS

Ato: 112 - Autenticação de fotocópias

Data: 13/10/2022

Data da Consulta: sexta-feira - 14/10/2022 12:53:24

8

AD



TRIBUNAL DE JUSTIÇA DE MATO GROSSO DO SUL
Corregedoria-Geral de Justiça
Consulta Selo de Autenticidade

936
M

IDENTIFICAÇÃO DO SELO

Número: AHI45113-561-NOR
Tipo: NORMAL
Situação: UTILIZADO

ESTABELECIMENTO RESPONSÁVEL

Nome: SERVIÇO NOTARIAL E TABELIONATO DE PROTESTO DE TÍTULOS E OUTROS DOCUMENTOS DE DÍVIDA
Endereço: RUA PRESIDENTE DUTRA, 3965
Localidade: Aparecida do Taboado
Comarca: Aparecida do Taboado
Telefone: (67) 3565-1386
Fax: (67) 3565-1846

INFORMAÇÕES ADICIONAIS

Ato: 112 - Autenticação de fotocópias
Data: 13/10/2022

Data da Consulta: sexta-feira - 14/10/2022 12:54:53

8
M



TRIBUNAL DE JUSTIÇA DE MATO GROSSO DO SUL
Corregedoria-Geral de Justiça
Consulta Selo de Autenticidade

937
M

IDENTIFICAÇÃO DO SELO

Número: AHI45114-916-NOR

Tipo: NORMAL

Situação: UTILIZADO

ESTABELECIMENTO RESPONSÁVEL

Nome: SERVIÇO NOTARIAL E TABELIONATO DE PROTESTO DE TÍTULOS E OUTROS DOCUMENTOS DE DÍVIDA

Endereço: RUA PRESIDENTE DUTRA, 3965

Localidade: Aparecida do Taboado

Comarca: Aparecida do Taboado

Telefone: (67) 3565-1386

Fax: (67) 3565-1846

INFORMAÇÕES ADICIONAIS

Ato: 112 - Autenticação de fotocópias

Data: 13/10/2022

Data da Consulta: sexta-feira - 14/10/2022 12:55:33

8
J

938
M

AUTENTICAÇÃO
NO VERSO



SERVIÇO DE REGISTRO DE IMÓVEIS

PLANTA BAIXA IMPLANTAÇÃO 01/02

OBRA: CONSTRUÇÃO COMERCIAL
 PROP: EUNICE FREITAS QUEIROZ NETO
 END: AV. PRESIDENTE VARGAS
 BAIRRO: RESIDENCIAL EL DORADO
 LOTE: 08A QUADRA: 19

Obra em aprovação para o registro de imóveis. O presente projeto de implantação foi elaborado de acordo com o plano de loteamento aprovado em 19/08/2010.

ÁREA TOTAL: 7.710 m²
 ÁREA DE CONSTRUÇÃO: 1.500 m²
 COEFICIENTE DE OBRAS: 0,193

PROPOSTA DE IMPLANTAÇÃO DE OBRA

PROPOSTA DE IMPLANTAÇÃO DE OBRA

PROPOSTA DE IMPLANTAÇÃO DE OBRA

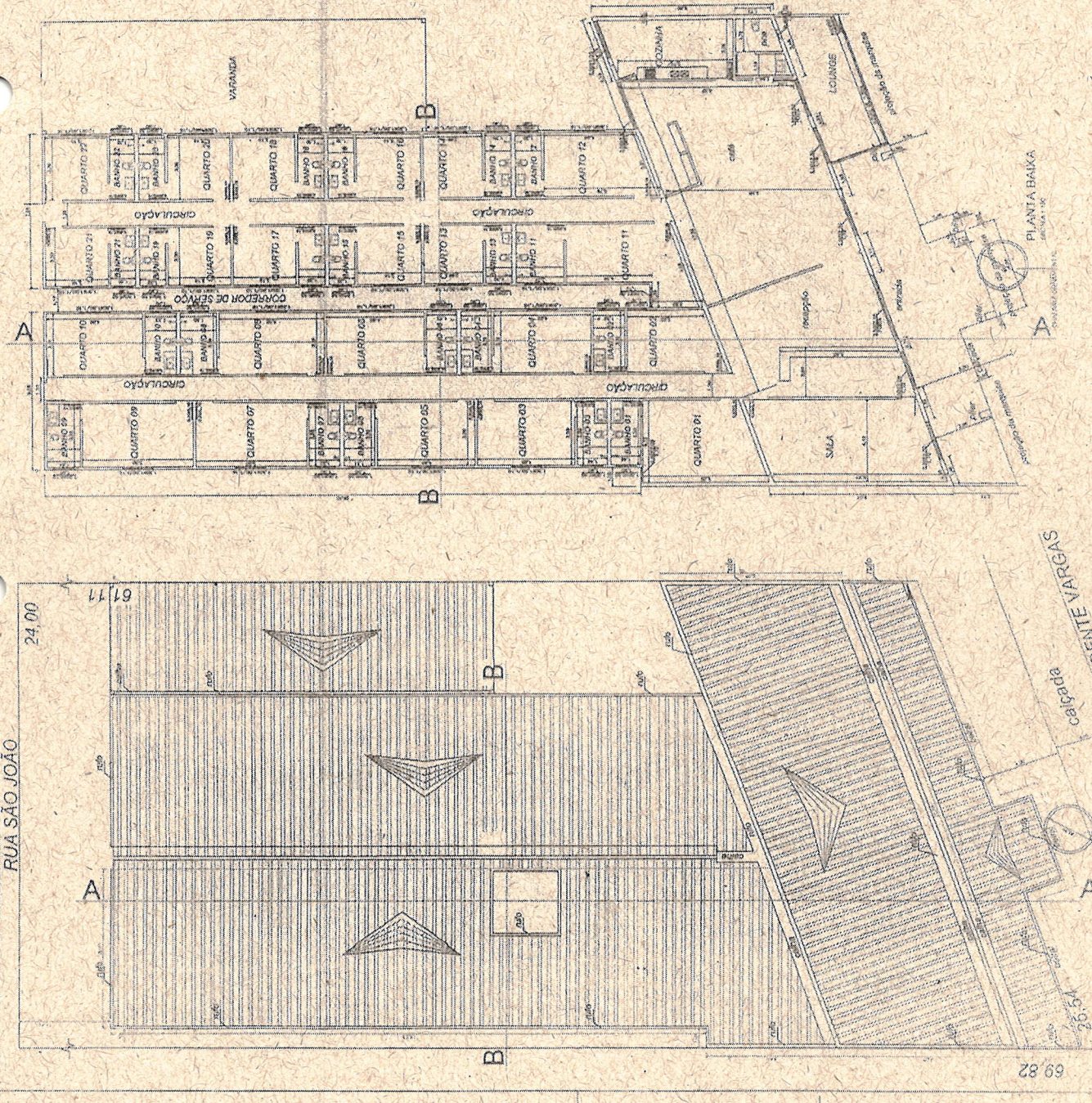

RUA SÃO JOÃO

AVENIDA PRESIDENTE VARGAS

IMPLANTAÇÃO - COBERTURA

69.82

25.54

Handwritten signature in blue ink.



SERVIÇO NOTARIAL E TABELIONATO DE PROTESTO DE TÍTULOS E ÔFÍCIOS DOCUMENTOS DE CÍVIL
R. São Sebastião, 100 - Centro - Fone: (51) 3091-1000 - Fone Fax: (51) 3091-1001 - CEP: 91200-000

Protocolo nº: 17.065.108 - E-mail: certificacoes@notario.rs.gov.br
Tabelião Incumbente: MAURICIO VIEIRA DOS ANJOS

AUTENTICAÇÃO

A presente fotocópia confere com o documento apresentado
e referido à verdade, cou Fe

Selo Digital: A-146117-065-MOR

Aparecida do Rio Negro - MS, 13 de outubro de 2012



Handwritten signature in blue ink: *Maurício Vieira dos Anjos*

Handwritten number: 939

Handwritten signature in blue ink: *[Signature]*

Atividade: Tabelião Incumbente - Escritório: Escritório Alberto
Embalagens: R\$ 3,11 + FUNDEC 10%: R\$ 0,32 + FUNDEF 6%: R\$ 0,19 + FUNDE-PROJ 4%:
R\$ 0,13 = R\$ 3,75

Handwritten signature in blue ink: *[Signature]*

CORTES E FACHADAS

OBRA: CONSTRUÇÃO COMERCIAL
PROP.: EUNICE FREITAS QUEIROZ NETO
END.: AV. PRESIDENTE VARGAS
BAIRRO: RESIDENCIAL EL DORADO
LOTE: OBA
QUADRA: 19

ÁREA CONSTRUIDA	123,30
ÁREA CONSTRUIVEL	123,30
ÁREA ÚTIL	123,30
ÁREA DE PARQUEAMENTO	123,30
ÁREA DE SERVIÇO	123,30
ÁREA DE LANTARINAS	123,30
ÁREA DE PLANTAS	123,30
ÁREA DE PAINIS	123,30
ÁREA DE BARRAS	123,30
ÁREA DE MOBILIÁRIO	123,30
ÁREA DE EQUIPAMENTOS	123,30
ÁREA DE ESTACIONAMENTOS	123,30
ÁREA DE CIRCULAÇÃO	123,30

Dados e aprovação de projeto de arquitetura

ÁREA CONSTRUIDA: 123,30

ÁREA CONSTRUIVEL: 123,30

ÁREA ÚTIL: 123,30

ÁREA DE PARQUEAMENTO: 123,30

ÁREA DE SERVIÇO: 123,30

ÁREA DE LANTARINAS: 123,30

ÁREA DE PLANTAS: 123,30

ÁREA DE PAINIS: 123,30

ÁREA DE BARRAS: 123,30

ÁREA DE MOBILIÁRIO: 123,30

ÁREA DE EQUIPAMENTOS: 123,30

ÁREA DE ESTACIONAMENTOS: 123,30

ÁREA DE CIRCULAÇÃO: 123,30

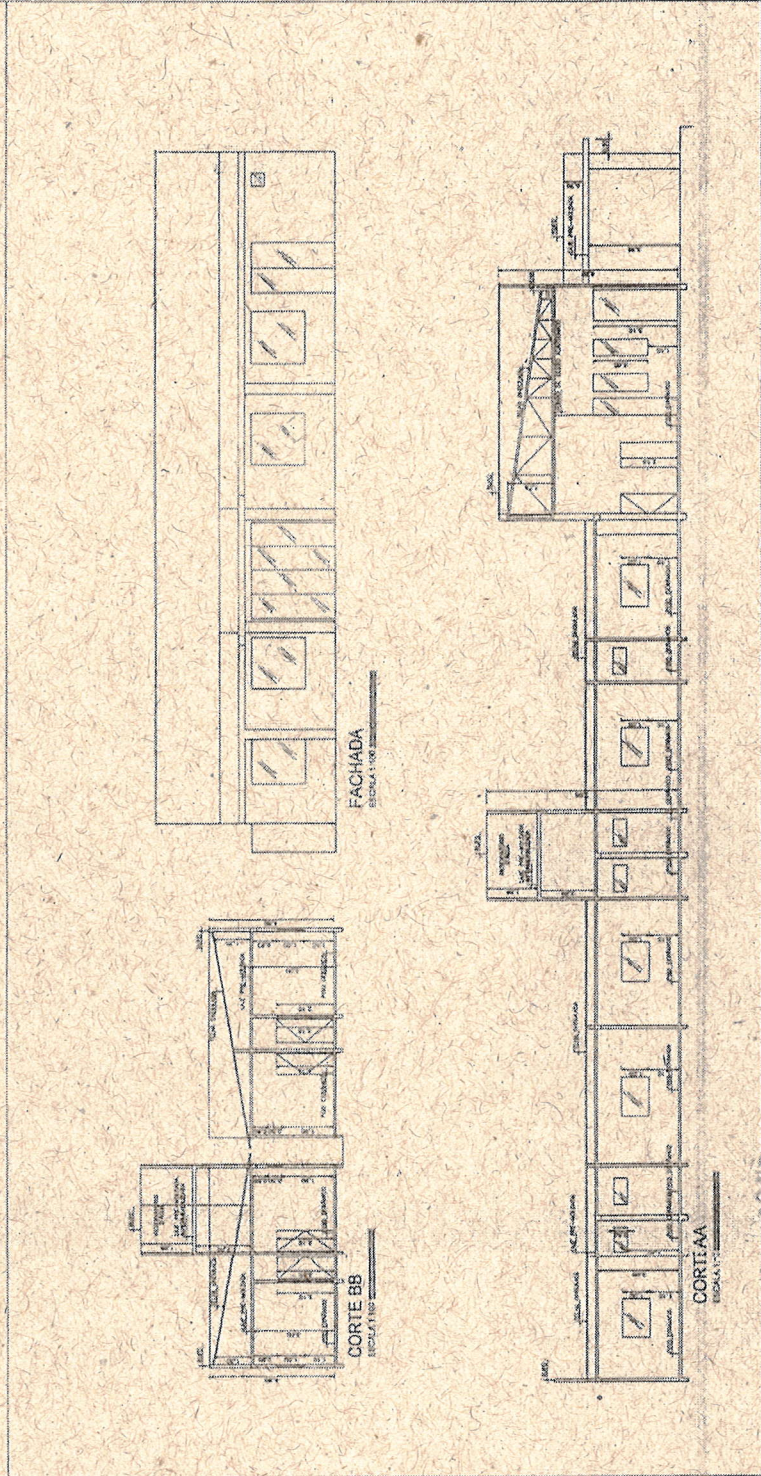

SERVÍCIO NOTARIAL E TABELIÃO DE PROJETOS DE TÍTULOS E OUTROS DOCUMENTOS DE BUNDA
Rua Presidente Dutra, 3117 - Centro - Assunção do Taboão das Férias - CEP: 11165-1306 - Fone: 11 3365-1398 - E-mail: carolinahoracio@brn.com.br
Tabelião Inscrição: MAURÍCIO HEIRA GÓES JUNIOR

AUTENTICAÇÃO
A presente fotocópia confere com o documento apresentado.
O referido é verdade, dou Fé.
Selo Digital: AM45116-626-NOR
Apostado em Taboão das Férias - MS, 13 de outubro de 2022

Escritório: 11000-750 - Assunção do Taboão das Férias - MS
Selo: R\$ 3,17 + FUNDEC 10%: R\$ 0,32 + FUNADP 6%: R\$ 0,19 + FUNDE-POI 4%: R\$ 0,13 + FEAD-IP-MS 10%: R\$ 0,32 + IBSQNT 1%: R\$ 0,16 + SELC: R\$ 1,00 + IBS 6,75

g40
y

Handwritten marks at the bottom right of the page.



TRIBUNAL DE JUSTIÇA DE MATO GROSSO DO SUL
Corregedoria-Geral de Justiça
Consulta Selo de Autenticidade

941
M

IDENTIFICAÇÃO DO SELO

Número: AHI451117-065-NOR
Tipo: NORMAL
Situação: UTILIZADO

ESTABELECIMENTO RESPONSÁVEL

Nome: SERVIÇO NOTARIAL E TABELIONATO DE PROTESTO DE TÍTULOS E OUTROS DOCUMENTOS DE DÍVIDA
Endereço: RUA PRESIDENTE DUTRA, 3965
Localidade: Aparecida do Taboado
Comarca: Aparecida do Taboado
Telefone: (67) 3565-1386
Fax: (67) 3565-1846

INFORMAÇÕES ADICIONAIS

Ato: 112 - Autenticação de fotocópias
Data: 13/10/2022

Data da Consulta: sexta-feira - 14/10/2022 13:17:46

8

Handwritten signature or initials in blue ink.



TRIBUNAL DE JUSTIÇA DE MATO GROSSO DO SUL
Corregedoria-Geral de Justiça
Consulta Selo de Autenticidade

IDENTIFICAÇÃO DO SELO

Número: AHI45116-625-NOR

Tipo: NORMAL

Situação: UTILIZADO

ESTABELECIMENTO RESPONSÁVEL

Nome: SERVIÇO NOTARIAL E TABELIONATO DE PROTESTO DE TÍTULOS E OUTROS DOCUMENTOS DE DÍVIDA

Endereço: RUA PRESIDENTE DUTRA, 3965

Localidade: Aparecida do Taboado

Comarca: Aparecida do Taboado

Telefone: (67) 3565-1386

Fax: (67) 3565-1846

INFORMAÇÕES ADICIONAIS

Ato: 112 - Autenticação de fotocópias

Data: 13/10/2022

Data da Consulta: sexta-feira - 14/10/2022 13:21:20