

- LEGENDA**
- PINTURA EXTERNA
 - AZULEJO E PISO
 - PINTURA EXTERNA
 - PISO EM CONCRETO
 - CONSTRUÇÃO
 - DEMOLIÇÃO

ÁREAS	
	ÁREAS (m ²)
TERRENO	7.011,38
EXISTENTE	1.811,61

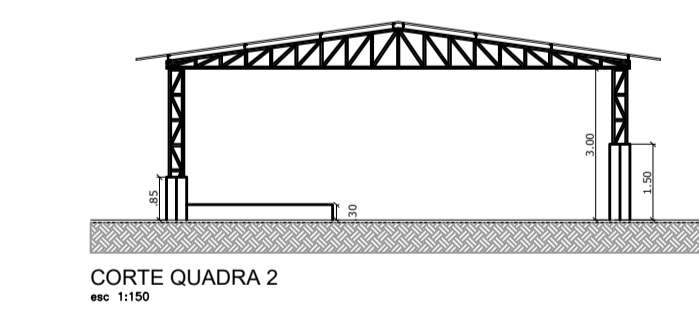

<p>FÁBIO VINÍCIUS POLIDORO PREFEITO MUNICIPAL DE PEDREIRA</p> <p>AUTORA DO PROJETO SHELIDA MARCELLY DE LIMA CAU - A165303-6</p>	<p>ESPAÇO PARA APROVAÇÃO DO PROJETO</p>	<p>REFORMA E.M.E.F DOUTOR AIRTON POLICARPO</p> <p>PROPRIET: PREFEITURA MUNICIPAL DE PEDREIRA OBRA: E.M.E.F DOUTOR AIRTON POLICARPO LOCAL: R. Santo Gasparini, 03 - Pedreira - SP DES: Shélida DATA: 03/06/2022 ESCALA: IND. FOLHA: 01/02</p>
---	---	--

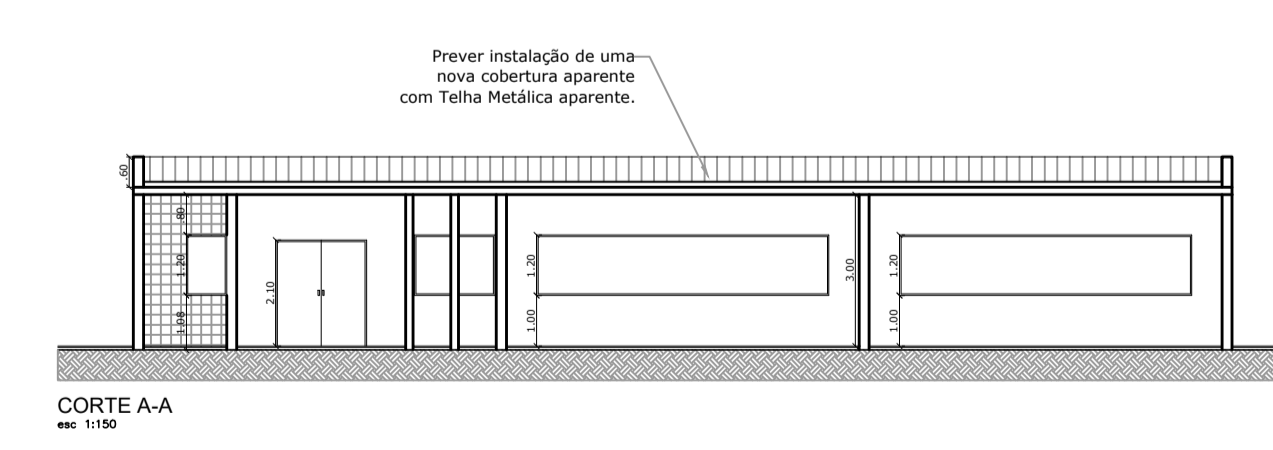
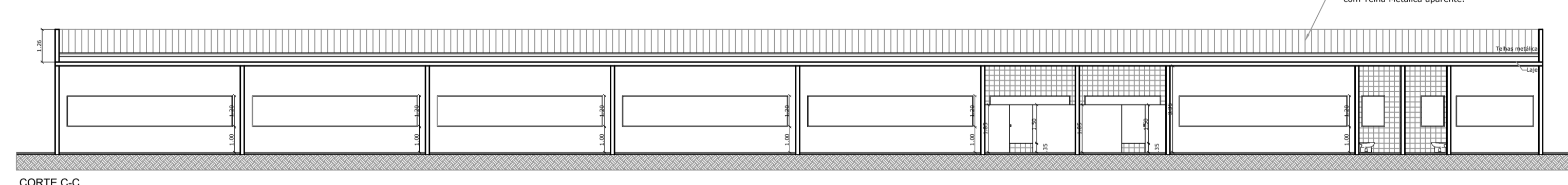