# IMPRENSA OFICIAL

**ARAÇOIABA DA SERRA**

PREFEITURA MUNICIPAL

Ano: 1 / Número: 08 | Disponível on-line | www.aracoiaba.sp.gov.br

Dia 30
novembro de 2017
Araçoiaba da Serra / SP

facebook
facebook.com/prefeituradearacoiabadaserra/


## Cine Boa Praça faz primeira apresentação

PÁG 16

## Cultura realiza espetáculo de dança

PÁG 17

## Duelo de Titãs: a grande final do varzeano 2017

PÁG 19

## 1º Seminário do Terceiro Setor realizado em Araçoiaba

PÁG 20

Grupo Melhor Idade entrega valor arrecadado em 1ª Festa Italiana

PÁG 17

Inscrições abertas para cursos on-line da UNIVESP

PÁG 21

Paratleta araçoiabano conquista 3 ouros nos Jogos Abertos

PÁG 21

Fiscalização faz verificação de som em estabelecimentos

PÁG 21

**PREFEITURA MUNICIPAL DE ARAÇOIABA DA SERRA**

**IMPRENSA OFICIAL**

Criado pela Lei Municipal nº 2096 de 28/03/2017

DIRLEI SALAS ORTEGA - PREFEITO

JOÃO BATISTA DA ROCHA - VICE PREFEITO

**ADMINISTRAÇÃO E FINANÇAS:**
SARITA SALAS DUARTE

**AGRICULTURA E MEIO AMBIENTE:**
MARÍLIA MACHADO MORAES

**ASSISTÊNCIA SOCIAL:**
ANTONIO CLAUDIO ALVARES

**EDUCAÇÃO:**
IONE MARIA FLORENZANO GIMENEZ

**ESPORTE E TURISMO:**
ANTONIA LETÍCIA TOLEDO

**OBRAS:**
ROGÉRIO MATTOS

**PLANEJAMENTO:**
JOSÉ ANTONIO KNITTEL

**PROCURADORIA JURÍDICA:**
VALDIR DE SOUZA PAIXÃO

**SAÚDE:**
FERNANDO CARLIN

**CÂMARA MUNICIPAL**

Presidente
VALQUÍRIA DI TATA CAMPOS OLIVEIRA

Vereadores
CARLOS DONIZETE PRADO
GILMAR MARCOS DE SOUZA
JAIR FERREIRA DUARTE NETO
JANUARIO ISAIAS SILVA
MARIA CLEIDIMAR DE J. D NASCIMENTO
OSWALDO ELIAS DA SILVA JÚNIOR
PAULO SERGIO MARTINS JUNIOR
VALTER JOSÉ GARCIA LATTANZIO

**ASSESSORIA DE COMUNICAÇÃO**

**JORNALISTA RESPONSÁVEL:**
MARCELA RODRIGUES
MTB 0070717 / SP

**comunicacao@aracoiaba.sp.gov.br**

**DIAGRAMAÇÃO:**
ELIDAM PALUGAN


# LEIS

## LEI 2127
## DE 17 DE NOVEMBRO DE 2017

"Autoriza o Executivo Municipal de Araçoiaba da Serra a abrir crédito adicional suplementar e dá outras providências."

**DIRLEI SALAS ORTEGA**, Prefeito Municipal de Araçoiaba da Serra, usando das atribuições que lhe são conferidas por lei, faz saber que a Câmara Municipal de Araçoiaba da Serra aprovou e eu sanciono e promulgo a seguinte lei:

**Artigo 1º -** Fica o Executivo Municipal autorizado a suplementar, crédito adicional suplementar no valor de R$ 1.760.100,00 (Hum milhão, setecentos e dezesseis mil e cem reais), nas seguintes dotações do orçamento vigente, abaixo especificado: contemplado no orçamento vigente.

| Dotação | Especificação | Valor – R$ |
|---|---|---|
| 020201<br>04.122.0003.2006/<br>339036 | Procuradoria Geral do Município<br>Procuradoria Jurídica<br>Manut.da Proc.Geral do Município/Serv.Terc.P.Física<br>01.00 – 100.044 Ficha 044 | 50.000,00 |
| 020301<br>04.122.0004.2007/<br>339030 | Secretaria de Adm. e Finanças<br>Departamento de Administração<br>Manut. do Dpto.de Administração/Material de Consumo<br>01-00 – 110.000 Ficha 055 | 5.000,00 |
| 020302<br>04.124.0004.2008/<br>339036 | Secretaria de Adm. e Finanças<br>Departamento de Finanças<br>Manut. do Dpto. de Finanças/Outros Serv.Terc.Pessoa Física<br>01-00 – 110.000 Ficha 066 | 10.000,00 |
| 020601<br>12.306.0030.2012/<br>339030 | Secretaria de Educação<br>Departamento de Educação e Cultura – Outros<br>Manut. de Merenda Escolar/Material de Consumo<br>01-00 – 110.000 – Ficha 110 | 250.000,00 |
| 020601<br>12.306.0030.2012/<br>339030 | Secretaria de Educação<br>Departamento de Educação e Cultura – Outros<br>Manut. de Merenda Escolar/Material de Consumo<br>05.13 – 220.001 QUESE – Ficha 112 | 149.000,00 |
| 020601<br>12.365.0031.2017/<br>319011 | Secretaria de Educação<br>Departamento de Educação e Cultura – Outros<br>Manut. de Creches/ Venc. e Vant.Fixas – Pessoal Civil<br>01.00 – 210.000 Ficha 147 | 66.000,00 |
| 020602<br>12.361.0034.2022/<br>319011 | Secretaria de Educação<br>Departamento de Educação e Cultura – Fundeb<br>Prof. e Espec. do Ens.Fundam.-Fundeb/Venc. e Vant.Fixas –Pessoal Civil | |
| | 02.81 – 261.000 – Ficha 181 | 163.400,00 |
| 020602<br>12.365.0034.2026/<br>319011 | Secretaria de Educação<br>Departamento de Educação e Cultura – Fundeb<br>Manut. de Creches.-Fundeb/Venc. e Vant.Fixas –Pessoal Civil<br>02.81 – 262.000 – Ficha 204 | 560.400,00 |
| 020602<br>12.365.0034.2026/<br>319013 | Secretaria de Educação<br>Departamento de Educação e Cultura – Fundeb<br>Manut. de Creches.-Fundeb/Obrigações Patronais<br>02.81 – 262.000 – Ficha 205 | 232.300,00 |
| 020702<br>15.451.0015.2033/<br>339030 | Secretaria de Obras e Serviços<br>Departamento de Obras<br>Manut. de Vias Urbanas/Material de Consumo<br>01.00 – 110.000 Ficha 257 | 50.000,00 |
| 020702<br>26.782.0015.2034<br>339030 | Secretaria de Obras e Serviços<br>Departamento de Obras<br>Manut. de Estradas Vicinais/Material de Consumo<br>01.00 – 110.000 Ficha 272 | 150.000,00 |
| 021001<br>08.244.0023.2041/<br>449052 | Secretaria de Assistência Social<br>Departamento de Desenvolvimento Comunitário<br>Manut. da Secret. de Assist.Social/Equip. e Mat. Permanente<br>01.00 – 500.000 Ficha 360 | 9.000,00 |
| 021002<br>08.243.0035.2042/<br>449052 | Secretaria de Assistência Social<br>Fundo Municipal dos Dir.da Crian. e do Adolesc. de Araç.Serra<br>Manut.do Fundo Mun.Dir.Cr.Adolescente/Equip.Mat.Permanente<br>01.00 – 500.000 – Ficha 371 | 21.000,00 |
| | Total | 1.716.100,00 |

**Artigo 2º -** O crédito autorizado no artigo anterior será coberto com anulação parcial das seguintes dotações do orçamento vigente abaixo especificado:

| Dotação | Especificação | Valor – R$ |
|---|---|---|
| 020601<br>12.306.0030.2012/<br>339039 | Secretaria de Educação<br>Depto. de Educação e Cultura – Outros<br>Manut. de Merenda Escolar / O.Serv.Terc.P.Jurídica<br>01-00 – 110.000 – Ficha 118 | -412.250,00 |
| 020601<br>12.361.0031.2014/<br>339039 | Secretaria de Educação<br>Depto. de Educação e Cultura – Outros<br>Manut. do Transp.Escolar/ O.Serv.Terc.P.Jurídica<br>05.13 – 220.001 Quese – Ficha 134 | -149.000,00 |
| 020601<br>12.365.0031.2017/<br>319013 | Secretaria de Educação<br>Departamento de Educação e Cultura – Outros<br>Manut. de Creches/ Obrigações Patronais<br>01.00 – 210.000 Ficha 148 | -66.000,00 |
| 020601<br>13.392.0012.2021/<br>319011 | Secretaria de Educação<br>Departamento de Educação e Cultura – Outros<br>Manut. da Div. de Cultura/ Venc. e Vant. Fixas – P.Civil<br>01.00 – 110.000 – Ficha 172 | -33.000,00 |
| 020602<br>12.361.0034.2022/<br>319013 | Secretaria de Educação<br>Departamento de Educação e Cultura – Fundeb<br>Prof. E Espec. do Ens.Fundam.-Fundeb/Obrigações Patronais<br>02.81 – 261.000 – Ficha 182 | -125.600,00 |
| 020602 | Secretaria de Educação | |
| 12.361.0034.2024/<br>319011 | Departamento de Educação e Cultura – Fundeb<br>Manut.do Transp.de Alunos.-Fundeb/Venc. e Vant.Fixas –Pessoal Civil<br>02.81 – 262.000 – Ficha 194 | -38.200,00 |
| 020602<br>12.361.0034.2024/<br>319013 | Secretaria de Educação<br>Departamento de Educação e Cultura – Fundeb<br>Manut.do Transp.de Alunos.-Fundeb/ Obrigações Patronais<br>02.81 – 262.000 – Ficha 195 | -12.300,00 |
| 020602<br>12.361.0034.2024/<br>339030 | Secretaria de Educação<br>Departamento de Educação e Cultura – Fundeb<br>Manut.do Transp.de Alunos.-Fundeb/ Material de Consumo<br>02.81 – 262.000 – Ficha 197 | -25.000,00 |
| 020602<br>12.361.0034.2024/<br>449052 | Secretaria de Educação<br>Departamento de Educação e Cultura – Fundeb<br>Manut.do Transp.de Alunos.-Fundeb/ Equip. e Mat. Permanente<br>02.81 – 262.000 – Ficha 199 | -50.000,00 |
| 020602<br>12.365.0034.2025/<br>319011 | Secretaria de Educação<br>Departamento de Educação e Cultura – Fundeb<br>Prof. E Espec. em Creche.-Fundeb/ Venc. e Vant.Fixas –Pessoal Civil<br>02.81 – 261.000 – Ficha 201 | -21.200,00 |
| 020602<br>12.365.0034.2025/<br>319013 | Secretaria de Educação<br>Departamento de Educação e Cultura – Fundeb<br>Prof. e Espec. em Pré Escola.-Fundeb/ Obrigações Patronais<br>02.81 – 261.000 – Ficha 202 | -12.800,00 |
| 020602<br>12.365.0034.2026/<br>339030 | Secretaria de Educação<br>Departamento de Educação e Cultura – Fundeb<br>Manut. de Creches/Material de Consumo<br>02-81 – 262.000-Ficha 207 | -16.600,00 |
| 020602<br>12.365.0034.2026/<br>449051 | Secretaria de Educação<br>Departamento de Educação e Cultura – Fundeb<br>Manut. de Creches/Obras e Instalações<br>02-81 – 262.000 Ficha 210 | -66.750,00 |
| 020602<br>12.365.0034.2026/<br>449052 | Secretaria de Educação<br>Departamento de Educação e Cultura – Fundeb<br>Manut. de Creches/Equip. e Material Permanente<br>02-81 – 262.000 Ficha 211 | -20.000,00 |
| 020602<br>12.365.0034.2027/<br>319011 | Secretaria de Educação<br>Departamento de Educação e Cultura – Fundeb<br>Prof. e Espec. em Pré Escs.-Fundeb/ Venc. e Vant.Fixas –Pessoal Civil<br>02.81 – 261.000 – Ficha 212 | -313.200,00 |
| 020602<br>12.365.0034.2027/<br>319013 | Secretaria de Educação<br>Departamento de Educação e Cultura – Fundeb<br>Prof. e Espec. em Pré Escs.-Fundeb/ Obrigações Patronais<br>02.81 – 261.000 – Ficha 213 | -107.400,00 |
| 020602<br>12.365.0034.2028/<br>319011 | Secretaria de Educação<br>Departamento de Educação e Cultura – Fundeb<br>Manut. de Pré Escolas-Fundeb/ Venc. e Vant.Fixas – Pessoal Civil<br>02.81 – 262.000 – Ficha 215 | -20.000,00 |
| 020602<br>12.365.0034.2028/<br>319013 | Secretaria de Educação<br>Departamento de Educação e Cultura – Fundeb<br>Manut. de Pré Escolas-Fundeb/ Obrigações Patronais<br>02.81 – 262.000 – Ficha 216 | -6.800,00 |
| 020602<br>12.365.0034.2028/<br>449051 | Secretaria de Educação<br>Departamento de Educação e Cultura – Fundeb<br>Manut. de Pré Escolas-Fundeb/ Obras e Instalações<br>02.81 – 262.000 – Ficha 221 | -50.000,00 |
| 020602 | Secretaria de Educação | |
| 12.365.0034.2028/<br>449052 | Departamento de Educação e Cultura – Fundeb<br>Manut. de Pré Escolas-Fundeb/ Equip. e Material Permanente<br>02.81 – 262.000 – Ficha 222 | -50.000,00 |
| 020602<br>12.365.0034.2071/<br>339039 | Secretaria de Educação<br>Departamento de Educação e Cultura – Fundeb<br>Form.dos Prof. Da Educação-Creche/ Serv.Terc.Pessoa Jurídica<br>02.81 – 262.000 – Ficha 223 | -10.000,00 |
| 020602<br>12.365.0034.2072/<br>339039 | Secretaria de Educação<br>Departamento de Educação e Cultura – Fundeb<br>Form.dos Prof.daEducação-Pré Escola/ Serv.Terc.Pessoa Jurídica<br>02.81 – 262.000 – Ficha 224 | -10.000,00 |
| 020801<br>10.302.0046.2036/<br>319011 | Fundo Municipal de Saúde<br>Depto.de Adm. e Clínico da Saúde<br>Manut.do Dpto.Adm.e Clínico da Saúde/Venc.e Vant.Fixas-Pessoal Civil<br>01.00 – 300.000 Ficha 294 | -100.000,00 |
| | Total | -1.716.100,00 |

**Artigo 3º -** Esta Lei entrará em vigor na data de sua publicação, revogadas as disposições em contrário.

**DIRLEI SALAS ORTEGA**
**PREFEITO MUNICIPAL**

## LEI 2128
## DE 27 DE NOVEMBRO DE 2017

"Institui o Plano de Gestão Integrada de Resíduos Sólidos do Município de Araçoiaba da Serra e dá outras providências"

**DIRLEI SALAS ORTEGA**, prefeito municipal de Araçoiaba da Serra, faço saber que a Câmara Municipal aprovou e eu sanciono e promulgo a seguinte Lei:

**Art. 1º** - Esta Lei institui o Plano de Gestão Integrada de Resíduos Sólidos do Município de Araçoiaba da Serra, nos termos do Anexo Único, o qual faz parte integrante desta Lei, destinado a articular, integrar e coordenar recursos tecnológicos, humanos, econômicos e financeiros para execução dos serviços públicos municipais relativos à resíduos sólidos no Município, em conformidade com o estabelecido na Lei Federal nº 11.445/2007, Lei Federal nº 12.305/2010 e decretos regulamentadores.

**Art. 2º** - O Plano de Gestão Integrada de Resíduos Sólidos instituído por esta Lei é composto pelos seguintes tópicos: Introdução – 1 lauda; O Município de Araçoiaba da Serra – 18 laudas; Diagnóstico – 37 laudas; Responsabilidade e Fiscalização – 5 laudas; Negócio, Emprego, Renda e Cooperativismo – 1 lauda; Metas para Gestão Integrada dos Resíduos – 11 laudas; Alternativas para Disposição Final de Resíduos – 2 laudas; Atuação do Poder Público na Gestão e Destinação de Resíduos - 5 laudas; Logística Reversa – 1 lauda; Propostas e Investimentos – 4 laudas; Indicadores de Desempenho Operacional e Ambiental – 1 lauda; Ações Corretivas e Preventivas a Serem Praticadas – 10 laudas; Programa de Capacitação Técnica – 1 lauda; Programa de Educação Ambiental –

1 lauda; Periodicidade do Plano – 1 lauda; Referências Bibliográficas – 3 laudas; Legislação e Referências Normativas – 8 laudas; cujo texto compreende-se no Anexo Único, que faz parte da presente Lei.

**Art. 3º** - O Plano de Gestão Integrada de Resíduos Sólidos terá sua primeira revisão no prazo de doze meses após sua promulgação, e será revisto periodicamente antecedendo a elaboração dos planos plurianuais, ou a qualquer momento que se fizer necessário. Parágrafo Único - O Poder Executivo Municipal deverá encaminhar a proposta de revisão do Plano à Câmara Municipal, devendo constar as alterações, caso necessárias, a atualização e a consolidação do Plano anteriormente vigente.

**Art. 4º** - A proposta de revisão do Plano deverá estar em compatibilidade com as diretrizes, metas e objetivos: I. das políticas federais, estaduais e municipais de resíduos sólidos, saneamento básico, de saúde pública e de meio ambiente; II. dos planos federais, estaduais e municipais de saneamento básico e de gestão de resíduos sólidos. Parágrafo único – O Poder Executivo Municipal, na realização do estabelecido neste artigo, poderá solicitar cooperação técnica aos órgãos federais e estaduais.

**Art. 5º** - As revisões do Plano não poderão ocasionar inviabilidade técnica ou desequilíbrio econômico-financeiro na prestação dos serviços, devendo qualquer acréscimo de custo ter a respectiva fonte de custeio.

**Art. 6º** - A execução e fiscalização do Plano serão realizadas pela Secretaria Municipal de Obras em conjunto com as secretarias municipais de Planejamento, de Saúde e de Agricultura e Meio Ambiente, ou as que venham a substituí-las em decorrência de reforma administrativa. Parágrafo único - São instrumentos de execução da Política de Municipal de Resíduos Sólidos o Plano de Gestão Integrada de Resíduos Sólidos, os programas, convênios, contratos, consórcios e outros instrumentos previstos em Lei.

**Art. 7º** - As despesas com a execução da presente Lei correrão por conta de dotações orçamentárias próprias.

**Art. 8º** – Revogam-se as disposições em contrário ou que forem incompatíveis com esta lei.

**Art. 9º** - Esta lei entra em vigor na data de sua publicação.

**DIRLEI SALAS ORTEGA**
**PREFEITO MUNICIPAL**

---

**LEI 2129**
**DE 27 DE NOVEMBRO DE 2017**

"Institui o Plano Municipal de Saneamento Básico e dá outras providências"

**DIRLEI SALAS ORTEGA**, prefeito municipal de Araçoiaba da Serra, faço saber que a Câmara Municipal aprovou e eu sanciono e promulgo a seguinte Lei:

**Art. 1º** - Esta Lei institui o Plano Municipal de Saneamento Básico de Araçoiaba da Serra, nos termos do Anexo Único, o qual faz parte integrante dessa lei, destinado a articular, integrar e coordenar recursos tecnológicos, humanos, econômicos e financeiros para o planejamento e execução dos serviços públicos municipais relativos ao saneamento básico no Município, em conformidade com o estabelecido na Lei Federal nº 11.445/2007 e decretos regulamentadores.

**Art. 2º** - O Plano Municipal de Saneamento Básico instituído por esta Lei é composto pelos seguintes tópicos: Introdução – pág. 2, Água e Esgoto – pág. 3, Considerações Iniciais – pág. 4, Saneamento – Breve Histórico – pág. 5, Sistema de Abastecimento e Esgotamento – pág. 9, Preâmbulo – pág. 10, Sistema de Abastecimento de Água – pág. 11, Captação de Água Bruta – pág. 11, Adutora de Água Bruta – pág. 11, Estação de Tratamento de Água – ETA – pág. 11, Sistema de Reservação – pág. 12, Elevatória de Água Tratada e Booster's – pág. 12, Adução de Água Tratada – pág. 12, Rede de Distribuição – pág. 12, Sistemas Individuais – pág. 13, Sistemas Isolados - pág. 13, Ligações de Água – pág. 13, Sistema de Hidrometria – pág. 13, Informações Operacionais – pág. 13, População Atendida – pág. 13, Vazão Produzida – pág. 14, Controle de Perdas – pág. 14, Sistema de Esgotamento Sanitário – pág. 14, Rede Coletora – pág. 14, Coletor Tronco – pág. 14, E.E.E. (Estações Elevatórias de Esgoto) – pág. 15, Tratamento de Esgoto – pág. 15, Ligações de Esgoto – pág. 15, Objetivos e Metas do Plano – pág. 15, Objetivo e Metas de Curto e Médio Prazo – pág. 15, Bacias de Contribuição – Córrego Vacariú/Ribeirão Lajeado/Córrego Ipanema – pág. 16, Acompanhamento e Revisão do Plano – pág. 16, Conclusão – pág. 16, Drenagem e Manejo de Águas Pluviais – pág. 18, Diagnóstico do Sistema – pág. 19, Formato Institucional – pág. 19, Caracterização da Bacia Hidrográfica – pág. 20, Condicionantes do Sistema de Drenagem Urbana – pág. 21, Infraestrutura Existente – pág. 23, Sistema de Macro e Microdrenagem Existentes – pág. 24, Elaboração de Diretrizes Hidrológicas – pág. 28, Considerações Referentes ao Sistema Existente – pág. 29, Prognóstico do Sistema de Drenagem Urbana – pág. 30, Projeções de Demandas de Drenagem – pág. 31, Metodologias dos Cálculos Hidrológicos – pág. 33, Critérios de Dimensionamento – pág. 33, Determinação do Tempo de Concentração – TC – pág. 34, Intensidade da Chuva – I – pág. 34, Período de Retorno – pág. 34, Métodos Utilizados para Determinação de Vazões – pág. 35, Método Racional – pág. 35, Método I-PAI-WU – pág. 36, Vazões de Projeto Obtidas – pág. 39, Metodologia de Cálculo dos Dispositivos Hidráulicos – pág. 41, Características dos Pontos de Alagamento – pág. 45, Diretrizes para o Cálculo Hidráulico – pág. 60, Avaliação de Custos – pág. 61, Formulação de Objetivos e Metas – pág. 63, Definições de Programas, Projetos e Ações – pág. 64, Ações Imediatas para a Drenagem Urbana – pág. 65, Ações Prioritárias para a Drenagem Urbana – pág. 68, Programação das Ações Propostas para a Drenagem Urbana – pág. 72, Plano de Investimentos das Ações Programadas – pág. 75, Definição de Ações para Emergências e Contingências – pág. 76, Atendimento a Aumentos de Demanda Temporária – pág. 77, Atendimento e Funcionamento Operacional para Situações Críticas – pág. 78, Estabelecimento de Critérios de Avaliação das Ações Programadas – pág. 79, Indicadores de Monitoramento – pág. 80, Referência Bibliográfica – pág. 81, Relação de Desenhos – pág. 82.

**Art. 3º** - O Plano Municipal de Saneamento Básico terá sua primeira revisão no prazo de doze meses após sua promulgação, e será revisto periodicamente antecedendo a elaboração dos planos plurianuais, ou a qualquer momento que se fizer necessário. Parágrafo Único - O Poder Executivo Municipal deverá encaminhar a proposta de revisão do Plano à Câmara Municipal, devendo constar as alterações, caso necessárias, a atualização e a consolidação do Plano anteriormente vigente.

**Art. 4º** - A proposta de revisão do Plano deverá estar em compatibilidade com as diretrizes, metas e objetivos: I. das políticas federais, estaduais e municipais de saneamento básico, de saúde pública e de meio ambiente; II. dos planos federais, estaduais e municipais de saneamento básico. Parágrafo único – O Poder Executivo Municipal, na realização do estabelecido neste artigo, poderá solicitar cooperação técnica aos órgãos federais e estaduais.

**Art. 5º** - As revisões do Plano não poderão ocasionar inviabilidade técnica ou desequilíbrio econômico-financeiro na prestação dos serviços, devendo qualquer acréscimo de custo ter a respectiva fonte de custeio e anuência da concessionária dos serviços de água e esgoto do Município.

**Art. 6º** - A execução e fiscalização do Plano serão realizadas pela Secretaria Municipal de Obras em conjunto com as secretarias municipais de Planejamento, de Saúde e de Agricultura e Meio Ambiente, ou as que venham a substituí-las em decorrência de reforma administrativa. Parágrafo único. São instrumentos de execução da Política de Municipal de Saneamento Básico o Plano Municipal de Saneamento Básico, o Plano de Gestão Integrada de Resíduos Sólidos, os programas, convênios, contratos, consórcios e outros instrumentos previstos em Lei.

**Art. 7º** - As despesas com a presente Lei correrão por conta da dotação orçamentária, suplementadas se necessário.

**Art. 8º** – Revogam-se as disposições em contrário ou que forem incompatíveis com esta lei.

**Art. 9º** - Esta lei entra em vigor na data de sua publicação.

**DIRLEI SALAS ORTEGA**
**PREFEITO MUNICIPAL**

---

**LEI 2130**
**DE 27 DE NOVEMBRO DE 2017**

"Altera dispositivos da Lei nº 1.905 de 22 de Janeiro de 2013 que dispõe sobre a concessão do benefício do Vale Alimentação aos Servidores Públicos do Poder Legislativo do Municipio de Araçoiaba da Serra, e dá outras providências"

**DIRLEI SALAS ORTEGA**, prefeito municipal de Araçoiaba da Serra, faço saber que a Câmara Municipal aprovou e eu sanciono e promulgo a seguinte Lei:

**Artigo 1º -** O valor do Vale Alimentação estabelecido no artigo 1º da Lei nº 1.905 de 22 de Janeiro de 2013, passa a ser de R$ 420,00 (quatrocentos e vinte reais).

**Artigo 2º -** O benefício do vale alimentação não tem natureza salarial, não se incorporando a remuneração para qualquer fins ou efeitos de direitos.

**Artigo 3º -** As despesas com a presente, correrão por conta de dotação orçamentária prevista.

**Artigo 4º -** Esta Lei entrará em vigor na data de sua publicação, revogadas as disposições em contrário.

**DIRLEI SALAS ORTEGA**
**PREFEITO MUNICIPAL**

---

# LICITAÇÃO E CONTRATOS

---

**EXTRATO DA ATA DE REGISTRO DE PREÇOS n° 056/2017**

PROCESSO ADMINISTRATIVO nº 090/2017

PREGÃO (PRESENCIAL) n° 057/2017 – REGISTRO DE PREÇOS

OBJETO: **REGISTRO DE PREÇOS PARA: Futura e Eventual Aquisição de Concreto Usinado FCK 25 MPA slump 12 + 2, para utilização em diversos serviços da Secretaria de Obras, conforme Termo de Referência contida no Anexo I**

DETENTORA DA ATA: **CONCREBASE SERVIÇOS DE CONCRETAGEM LTDA**

CNPJ: 55.204.002/0001-94

**PRAZO DA ATA: 12 (doze) meses**

| ITEM | DESCRIÇÃO | QUANT. | UNIDADE | MARCA | VALOR UNITÁRIO | VALOR TOTAL |
|---|---|---|---|---|---|---|
| 01 | Concreto Usinado FCK 25 MPA slump 12+2 | 1000 | M³ | CONCREBASE | R$245,00 | R$245.000,00 |

Araçoiaba da Serra, 08 de agosto de 2017.

**EXTRATO DA ATA DE REGISTRO DE PREÇOS n° 079/2017**
PROCESSO ADMINISTRATIVO nº 116/2017
PREGÃO (PRESENCIAL) n° 070/2017 – REGISTRO DE PREÇOS
OBJETO: **REGISTRO DE PREÇOS PARA: Futura e Eventual Aquisição de Vigas de Madeira de Cambará e Sacos de Cimento, conforme Termo de Referência do Anexo I**.
DETENTORA DA ATA: **MAX KATSURAGAWA NEUMANN PIEDADE - ME**
CNPJ: 03.229.777/0001-10
PRAZO DA ATA: 12 (doze) meses

| ITEM | DESCRIÇÃO | QUANT. | UNIDADE | MARCA | VALOR UNITÁRIO | VALOR TOTAL |
|---|---|---|---|---|---|---|
| 01 | Vigas de Madeira de Cambará com as dimensões de seção iguais a 5x15cm e comprimento de 4,5m | 500 | unidade | MMC | R$ 67,50 | R$ 33.750,00 |

Araçoiaba da Serra, 19 de outubro de 2017.

---

EXTRATO DO CONTRATO CELEBRADO JUNTO A PREFEITURA MUNICIPAL DE ARAÇOIABA DA SERRA/SP. CONTRATO Nº 145/2017. CONTRATADO: ABRÃO REZE COMERCIO DE VEÍCULOS LTDA. CNPJ: 49.708.811/0001-30. OBJETO: Aquisição de 02 (dois) Veículos Automotores para serem usados pela Guarda Civil Municipal como viaturas, para atender as necessidade do município de Araçoiaba da Serra . VIGENCIA: 30/10/17 à 30/10/20. DATA: 30/10/17. VALOR R$93.551,00 (Noventa e Três Mil Quinhentos e Cinquenta e Um Reais). BASE: PREGÃO PRESENCIAL Nº 056/2017. TERMO ADITIVO Nº 002.17. CONTRATO Nº 103/2017. CONTRATADO: SPRAYMASTER PULVERIZADORES LTDA ME. CNPJ: 07.078.869/0001-06. OBJETO: VIGÊNCIA, VALOR DO ADITAMENTO E DA DOTAÇÃO ORÇAMENTARIA. VIGENCIA: 18/10/17 à 09/12/17. DATA: 18/10/17. VALOR R$403.617,06 (Quatrocentos e Três Mil Seiscentos e Dezessete Reais e Seis Centavos). BASE: Dispensa nº 028/2017. CONTRATO Nº 147/2017. CONTRATADO: RARIZ CULTURAL EIRELI - EPP. CNPJ: 09.336.536/0001-57. OBJETO: Contratação de empresa especializada em desenvolvimento de Oficinas/Oficineiros para o Departamento de Cultura do Município de Araçoiaba da Serra. VIGENCIA: 07/11/17 à 07/11/18. DATA: 07/11/17. VALOR R$231.668,64 (Duzentos e Trinta e Um Mil Seiscentos e Sessenta e Oito Reais e Sessenta e Quatro Centavos). BASE: Pregão Presencial nº 063/2017. TERMO ADITIVO N° 006/2017 - CONTRATO Nº 122/2013. CONTRATADA: GOMAQ MÁQUINAS PARA ESCRITORIO LTDA. CNPJ: 61.457.941/0001-43. OBJETO: O presente termo Aditivo tem como objeto a PRORROGAÇÃO da vigência do Contrato firmado entre as partes sob n° 122/2013. VIGÊNCIA: 16/09/2017 à 16/12/2017. DATA: 16/09/2017. CONTRATO Nº 146/2017. CONTRATADO: IZABEL GOMES PESSUTTI. CPF: 043.851.908-60. OBJETO: locação do imóvel de propriedade da LOCADORA, situado na Rua Benedito Diogo da Silva, nº 96, Centro, Araçoiaba da Serra, São Paulo, CEP 18190-000, livre de ônus ou quaisquer dívidas. VIGENCIA: 01/11/17 à 01/11/18. DATA: 01/11/17. VALOR R$13.200,00 (Treze Mil e Duzentos Reais). BASE: DISPENSA Nº 045/2017. CONTRATO Nº 148/2017. CONTRATADO: EVERTON TRANSPORTES 38865855819. CNPJ: 22.072.536/0001-55. OBJETO: Contratação de empresa especializada para locação de caminhão para ser utilizado na coleta seletiva do Município. VIGENCIA: 14/11/17 à 29/11/18. DATA: 14/11/17. VALOR R$3.600,00 (Três Mil e Seiscentos Reais). CONTRATO Nº 149/2017. CONTRATADO: INSTITUTO GUAPORÉ. CNPJ: 24.704.516/0001-85. OBJETO: Contratação de empresa especializada em execução de serviços médicos de Pronto Atendimento a serem prestado a todos os indivíduos que deles necessitem, em regime de plantão de 24 (Vinte e Quatro) horas ininterruptos de 07 dias por semana (plantões de 12 horas) no Pronto Atendimento da Unidade Mista de Saúde de Araçoiaba da Serra, com observância do sistema regular de urgências/ emergências do SUS – Sistema Único de Saúde, conforme abaixo especificado, e ainda cobertura dos plantões de médicos do quadro do município quando de gozo de férias, faltas ou licença dos mesmos. VIGENCIA: 14/11/17 à 14/12/17. DATA: 14/11/17. VALOR R$175.171,20 (Cento e setenta e Cinco Mil Cento e Setenta e Um Reais e Vinte Centavos). BASE: DISPENSA Nº 051/2017. TERMO ADITIVO Nº 003.17. CONTRATO Nº 103/2017. CONTRATADO: SPRAYMASTER PULVERIZADORES LTDA ME. CNPJ: 07.078.869/0001-06. OBJETO: VALOR DO ADITAMENTO E DA DOTAÇÃO ORÇAMENTARIA. VIGENCIA: 18/10/17 à 09/12/17. DATA: 08/11/17. VALOR R$1.091,47 (Um Mil , Noventa e Um Reais e Quarenta e Sete Centavos). BASE: Dispensa nº 028/2017. TERMO ADITIVO Nº 003.17. CONTRATO Nº 099/2014. CONTRATADO: ANTONIO DE JESUS LOURENÇO. CPF/MF Nº 089.590.318-01. OBJETO: Locação de 01 (um) imóvel, situado a Avenida D. Pedro II, caixa de luz nº 50, Bairro Araçoiabinha, no município de Araçoiaba da Serra, no qual contem uma área do terreno de 270,54m² , Área construída de 180,54m². VIGENCIA: 20/03/17 à 20/03/18. DATA: 20/03/17. VALOR R$ 15.600,00 (Quinze Mil e Seiscentos Reais). BASE: DISPENSA Nº 004/2014. TERMO ADITIVO Nº 003.17. CONTRATO Nº 095/2014. CONTRATADO: ELISABETH MARIA VIEIRA DE CAMPOS RODRIGUES. CPF/MF Nº 890.562.568-15. OBJETO: Locação de 01 (um) imóvel, situado a Av. Luane Milanda de Oliveira, nº 721, Bairro Jardim Salete, Araçoiaba da Serra, no qual contem uma área terreno 1000m², área construída 300m², casa tem 3 dts, sendo 1 suíte, sala de visita e jantar, cozinha, WC social, lavanderia, dependência de empregada.. VIGENCIA: 17/05/17 à 17/05/18. DATA: 17/05/17. VALOR R$ 31.864,32 (Trinta e Um Mil Oitocentos e Sessenta e Quatro Reais e Trinta e Dois Centavos). BASE: DISPENSA Nº 006/2014. . TERMO ADITIVO Nº 008.17. CONTRATO Nº **136/15**. CONTRATADO: PROACTIVA MEIO AMBIENTE BRASIL LTDA. CNPJ: 50.668.722/0022-11. OBJETO: Prestação de Serviços para destinação final em aterro sanitário devidamente licenciado, de resíduos sólidos domiciliares. VIGENCIA: 20/11/17 à 18/02/18. DATA: 20/11/17. VALOR R$200.115,00 (Duzentos Mil Cento e Quinze Reais). BASE: PREGÃO PRESENCIAL n° 031/15. CONTRATO Nº 150/2017. CONTRATADO: ENEIDA VALÉRIA DA SILVA AITH-EPP. CNPJ: 04.962.485/0001-55. OBJETO: Contratação de empresa especializada para o fornecimento de água mineral natural, acondicionada em garrafões de 20 litros. VIGENCIA: 27/11/17 à 27/11/18. DATA: 27/11/17. VALOR R$16.222,50 (Dezesseis Mil Duzentos e Vinte e Dois Reais e Cinquenta Centavos). BASE: PREGÃO PRESENCIAL Nº 078/2017.

## COMUNICADO DA GCM

PARA FALAR COM A GUARDA CIVIL MUNICIPAL DE ARAÇOIABA DA SERRA, LIGUE:

**153**

ou (15) 3281-4041

## SERVIDORES PÚBLICOS

A Prefeitura de Araçoiaba da Serra, por meio do Departamento de Recursos Humanos, informa que a partir do pagamento referente ao mês de agosto/17, os créditos serão efetuados no 5º dia útil do mês subsequente devido a adequação ao sistema E-Social.

## HOLERITE

A Prefeitura de Araçoiaba da Serra, por meio do Departamento de Recursos Humanos, informa que os holerites podem ser acessados on-line, através do site www.aracoiaba.sp.gov.br, na aba "Servidores".

# SECRETARIA DE ADMINISTRAÇÃO E FINANÇAS

## PREFEITURA M. DE ARACOIABA DA SERRA

RELATÓRIO RESUMIDO DA EXECUÇÃO ORÇAMENTÁRIA

**BALANÇO ORÇAMENTÁRIO**

ORÇAMENTOS FISCAIS E DA SEGURIDADE SOCIAL

1 of 3

PERIODO: Janeiro a Outubro 2017/BIMESTRE Setembro - Outubro

RREO – ANEXO 1 (LRF, Art. 52, inciso I, alíneas "a" e "b" do inciso II e § 1º) R$ 1

| RECEITAS | PREVISÃO INICIAL | PREVISÃO ATUALIZADA | RECEITAS REALIZADAS | | | | SALDO A REALIZAR |
|---|---|---|---|---|---|---|---|
| | | | BIMESTRE | % | JAN A OUT | % | |
| | | (a) | (b) | (b/a) | (c) | (c/a) | (a-c) |
| RECEITAS(EXCETO INTRA-ORÇAMENTÁRIAS)(I) | 96.212.237,00 | 96.212.237,00 | 14.743.032,95 | 15,32 | 76.121.427,43 | 79,12 | 20.090.809,57 |
| RECEITAS CORRENTES | 90.141.676,00 | 90.141.676,00 | 13.949.376,42 | 15,47 | 72.698.890,56 | 80,65 | 17.442.785,44 |
| RECEITA TRIBUTARIA | 20.477.766,00 | 20.477.766,00 | 1.462.369,57 | 7,14 | 13.539.653,62 | 66,12 | 6.938.112,38 |
| Impostos | 16.372.600,00 | 16.372.600,00 | 2.336.674,72 | 14,27 | 12.958.311,54 | 79,15 | 3.414.288,46 |
| Taxas | 693.666,00 | 693.666,00 | 84.624,17 | 12,20 | 581.342,08 | 83,81 | 112.323,92 |
| Contribuicao de Melhoria | 3.411.500,00 | 3.411.500,00 | -958.929,32 | -28,11 | 0,00 | 0,00 | 3.411.500,00 |
| RECEITA DE CONTRIBUICOES | 0,00 | 0,00 | 1.188.202,42 | 0,00 | 1.188.202,42 | 0,00 | -1.188.202,42 |
| Contribuicoes Sociais | 0,00 | 0,00 | 0,00 | 0,00 | 0,00 | 0,00 | 0,00 |
| Contribuição de Intervenção no Domínio Econômico | 0,00 | 0,00 | 0,00 | 0,00 | 0,00 | 0,00 | 0,00 |
| Contribuição para o Custeio do Serviço de Iluminação Pública | 0,00 | 0,00 | 1.188.202,42 | 0,00 | 1.188.202,42 | 0,00 | -1.188.202,42 |
| RECEITA PATRIMONIAL | 428.000,00 | 428.000,00 | 103.024,53 | 24,07 | 629.478,68 | 147,07 | -201.478,68 |
| Receitas Imobiliárias | 10.000,00 | 10.000,00 | 8.031,87 | 80,32 | 33.073,29 | 330,73 | -23.073,29 |
| Receitas de Valores Mobiliários | 418.000,00 | 418.000,00 | 94.992,66 | 22,73 | 596.405,39 | 142,68 | -178.405,39 |
| Receitas de Concessões e Permissões | 0,00 | 0,00 | 0,00 | 0,00 | 0,00 | 0,00 | 0,00 |
| Compensação Financeiras | 0,00 | 0,00 | 0,00 | 0,00 | 0,00 | 0,00 | 0,00 |
| Receita Decorrente do Direito de Exploração de Bens Públicos em Áreas de Dom | 0,00 | 0,00 | 0,00 | 0,00 | 0,00 | 0,00 | 0,00 |
| Receita da Cessão de Direitos | 0,00 | 0,00 | 0,00 | 0,00 | 0,00 | 0,00 | 0,00 |
| Outras Receitas Patrimoniais | 0,00 | 0,00 | 0,00 | 0,00 | 0,00 | 0,00 | 0,00 |
| RECEITA AGROPECUARIA | 0,00 | 0,00 | 0,00 | 0,00 | 0,00 | 0,00 | 0,00 |
| Receita da Produção Vegetal | 0,00 | 0,00 | 0,00 | 0,00 | 0,00 | 0,00 | 0,00 |
| Receita da Produção Animal e Derivados | 0,00 | 0,00 | 0,00 | 0,00 | 0,00 | 0,00 | 0,00 |
| Outras Receitas Agropecuárias | 0,00 | 0,00 | 0,00 | 0,00 | 0,00 | 0,00 | 0,00 |
| RECEITA INDUSTRIAL | 0,00 | 0,00 | 0,00 | 0,00 | 0,00 | 0,00 | 0,00 |
| Receita da Indústria Extrativa Mineral | 0,00 | 0,00 | 0,00 | 0,00 | 0,00 | 0,00 | 0,00 |
| Receita da Indústria de Transformação | 0,00 | 0,00 | 0,00 | 0,00 | 0,00 | 0,00 | 0,00 |
| Receita da Indústria de Construção | 0,00 | 0,00 | 0,00 | 0,00 | 0,00 | 0,00 | 0,00 |
| Outras Receitas da Indústria | 0,00 | 0,00 | 0,00 | 0,00 | 0,00 | 0,00 | 0,00 |
| RECEITA DE SERVIÇOS | 224.900,00 | 224.900,00 | 6.926,15 | 3,08 | 39.675,01 | 17,64 | 185.224,99 |
| Receita de Serviços | 224.900,00 | 224.900,00 | 6.926,15 | 3,08 | 39.675,01 | 17,64 | 185.224,99 |
| TRANSFERENCIAS CORRENTES | 65.124.170,00 | 65.124.170,00 | 9.700.592,92 | 14,90 | 52.602.064,45 | 80,77 | 12.522.105,55 |
| Transferências Intergovernamentais | 65.124.170,00 | 65.124.170,00 | 9.700.592,92 | 14,90 | 52.602.064,45 | 80,77 | 12.522.105,55 |
| Transferências de Instituições Privadas | 0,00 | 0,00 | 0,00 | 0,00 | 0,00 | 0,00 | 0,00 |
| Transferências do Exterior | 0,00 | 0,00 | 0,00 | 0,00 | 0,00 | 0,00 | 0,00 |
| Transferências de Pessoas | 0,00 | 0,00 | 0,00 | 0,00 | 0,00 | 0,00 | 0,00 |
| Transferências de Convênios | 0,00 | 0,00 | 0,00 | 0,00 | 0,00 | 0,00 | 0,00 |
| Transferências para o Combate à Fome | 0,00 | 0,00 | 0,00 | 0,00 | 0,00 | 0,00 | 0,00 |
| OUTRAS RECEITAS CORRENTES | 3.886.840,00 | 3.886.840,00 | 1.488.260,83 | 38,29 | 4.699.816,38 | 120,92 | -812.976,38 |
| Multas e Juros de Mora | 1.169.000,00 | 1.169.000,00 | 210.208,55 | 17,98 | 795.740,68 | 68,07 | 373.259,32 |
| Indenizações e Restituições | 596.000,00 | 596.000,00 | 137.511,76 | 23,07 | 478.644,60 | 80,31 | 117.355,40 |
| Receita da Dívida Ativa | 1.426.120,00 | 1.426.120,00 | 900.717,71 | 63,16 | 2.568.073,83 | 180,07 | -1.141.953,83 |
| Receitas Decorrentes de Aportes Periódicos para Amortização de Déficit Atuar | 0,00 | 0,00 | 0,00 | 0,00 | 0,00 | 0,00 | 0,00 |
| Receitas Correntes Diversas | 695.720,00 | 695.720,00 | 239.822,81 | 34,47 | 857.357,27 | 123,23 | -161.637,27 |
| RECEITAS DE CAPITAL | 6.070.561,00 | 6.070.561,00 | 793.656,53 | 13,07 | 3.422.536,87 | 56,38 | 2.648.024,13 |
| OPERAÇÕES DE CRÉDITO | 0,00 | 0,00 | 0,00 | 0,00 | 0,00 | 0,00 | 0,00 |
| Operações de Crédito Internas | 0,00 | 0,00 | 0,00 | 0,00 | 0,00 | 0,00 | 0,00 |
| Operações de Crédito Externas | 0,00 | 0,00 | 0,00 | 0,00 | 0,00 | 0,00 | 0,00 |
| ALIENAÇÃO DE BENS | 0,00 | 0,00 | 0,00 | 0,00 | 0,00 | 0,00 | 0,00 |
| Alienação de Bens Móveis | 0,00 | 0,00 | 0,00 | 0,00 | 0,00 | 0,00 | 0,00 |
| Alienação de Bens Imóveis | 0,00 | 0,00 | 0,00 | 0,00 | 0,00 | 0,00 | 0,00 |
| AMORTIZAÇÃO DE EMPRÉSTIMOS | 0,00 | 0,00 | 0,00 | 0,00 | 0,00 | 0,00 | 0,00 |
| TRANSFERENCIAS DE CAPITAL | 6.070.561,00 | 6.070.561,00 | 793.656,53 | 13,07 | 3.422.536,87 | 56,38 | 2.648.024,13 |
| Transferências Intergovernamentais | 6.070.561,00 | 6.070.561,00 | 793.656,53 | 13,07 | 3.422.536,87 | 56,38 | 2.648.024,13 |
| Transferências de Instituições Privadas | 0,00 | 0,00 | 0,00 | 0,00 | 0,00 | 0,00 | 0,00 |
| Transferências do Exterior | 0,00 | 0,00 | 0,00 | 0,00 | 0,00 | 0,00 | 0,00 |
| Transferências de Pessoas | 0,00 | 0,00 | 0,00 | 0,00 | 0,00 | 0,00 | 0,00 |
| Transferência de Outras Instit. Públicas | 0,00 | 0,00 | 0,00 | 0,00 | 0,00 | 0,00 | 0,00 |
| Transferências de Convênios | 0,00 | 0,00 | 0,00 | 0,00 | 0,00 | 0,00 | 0,00 |
| Transferência para o Combate à Fome | 0,00 | 0,00 | 0,00 | 0,00 | 0,00 | 0,00 | 0,00 |

FONTE: SCPI - Contabilidade [8.21.16.2274], PREFEITURA M. DE ARACOIABA DA SERRA Portaria Nº 403 de 2016

**Nota Explicativa**

## PREFEITURA M. DE ARACOIABA DA SERRA

RELATÓRIO RESUMIDO DA EXECUÇÃO ORÇAMENTÁRIA

**BALANÇO ORÇAMENTÁRIO**

ORÇAMENTOS FISCAIS E DA SEGURIDADE SOCIAL

2 of 3

PERIODO: Janeiro a Outubro 2017/BIMESTRE Setembro - Outubro

RREO – ANEXO 1 (LRF, Art. 52, inciso I, alíneas "a" e "b" do inciso II e § 1º) R$ 1

| RECEITAS | PREVISÃO INICIAL | PREVISÃO ATUALIZADA | RECEITAS REALIZADAS | | | | SALDO A REALIZAR |
|---|---|---|---|---|---|---|---|
| | | | BIMESTRE | % | JAN A OUT | % | |
| | | (a) | (b) | (b/a) | (c) | (c/a) | (a-c) |
| OUTRAS RECEITAS DE CAPITAL | 0,00 | 0,00 | 0,00 | 0,00 | 0,00 | 0,00 | 0,00 |
| Integralização do Capital Social | 0,00 | 0,00 | 0,00 | 0,00 | 0,00 | 0,00 | 0,00 |
| Div. Atv. Prov. da Amortiz. de Emp. e Financ. | 0,00 | 0,00 | 0,00 | 0,00 | 0,00 | 0,00 | 0,00 |
| Receita Auferida por Detentores de Títulos do Tesouro Nacional Resgatados | 0,00 | 0,00 | 0,00 | 0,00 | 0,00 | 0,00 | 0,00 |
| Receitas de Alienação de Certificados de Potencial Adicional de Construção-C | 0,00 | 0,00 | 0,00 | 0,00 | 0,00 | 0,00 | 0,00 |
| Outras Receitas de Capital | 0,00 | 0,00 | 0,00 | 0,00 | 0,00 | 0,00 | 0,00 |
| RECEITAS INTRA-ORÇAMENTÁRIAS (II) | 0,00 | 0,00 | 0,00 | 0,00 | 0,00 | 0,00 | 0,00 |
| Receita de Contribuições | 0,00 | 0,00 | 0,00 | 0,00 | 0,00 | 0,00 | 0,00 |
| ReceitaPatrimonial | 0,00 | 0,00 | 0,00 | 0,00 | 0,00 | 0,00 | 0,00 |
| Receita de Serviços | 0,00 | 0,00 | 0,00 | 0,00 | 0,00 | 0,00 | 0,00 |
| Outras Receitas Correntes | 0,00 | 0,00 | 0,00 | 0,00 | 0,00 | 0,00 | 0,00 |
| SUBTOTAL DAS RECEITAS (III)=(I+II) | 96.212.237,00 | 96.212.237,00 | 14.743.032,95 | 15,32 | 76.121.427,43 | 79,12 | 20.090.809,57 |
| OPERAÇÕES DE CRÉDITO - REFINANCIAMENTO (IV) | 0,00 | 0,00 | 0,00 | 0,00 | 0,00 | 0,00 | 0,00 |
| Operações de Crédito Internas | 0,00 | 0,00 | 0,00 | 0,00 | 0,00 | 0,00 | 0,00 |
| Mobiliária | 0,00 | 0,00 | 0,00 | 0,00 | 0,00 | 0,00 | 0,00 |
| Contratual | 0,00 | 0,00 | 0,00 | 0,00 | 0,00 | 0,00 | 0,00 |
| Operações de Crédito Externas | 0,00 | 0,00 | 0,00 | 0,00 | 0,00 | 0,00 | 0,00 |
| Mobiliária | 0,00 | 0,00 | 0,00 | 0,00 | 0,00 | 0,00 | 0,00 |
| Contratual | 0,00 | 0,00 | 0,00 | 0,00 | 0,00 | 0,00 | 0,00 |
| SUBTOTAL COM REFINANCIAMENTO (V) = (III+IV) | 96.212.237,00 | 96.212.237,00 | 14.743.032,95 | 15,32 | 76.121.427,43 | 79,12 | 20.090.809,57 |
| DÉFICIT (VI) | | | | | | | |
| TOTAL (VII) = (V+VI) | 96.212.237,00 | 96.212.237,00 | 14.743.032,95 | 15,32 | 76.121.427,43 | 79,12 | 20.090.809,57 |
| SALDOS DE EXERCÍCIOS ANTERIORES | | 0,00 | | | 1.040.308,62 | | |
| Recursos Arrecadados em Exercícios Anteriores - RPPS | | 0,00 | | | 0,00 | | |
| Superávit Financeiro | | 0,00 | | | 1.040.308,62 | | |
| Reabertura de Créditos Adicionais | | 0,00 | | | 0,00 | | |

FONTE: SCPI - Contabilidade [8.21.16.2274], PREFEITURA M. DE ARACOIABA DA SERRA Portaria Nº 403 de 2016

**Nota Explicativa**

## PREFEITURA M. DE ARACOIABA DA SERRA

RELATÓRIO RESUMIDO DA EXECUÇÃO ORÇAMENTÁRIA

**BALANÇO ORÇAMENTÁRIO**

ORÇAMENTOS FISCAIS E DA SEGURIDADE SOCIAL

3 of 3

PERIODO: Janeiro a Outubro 2017/BIMESTRE Setembro - Outubro

RREO – ANEXO 1 (LRF, Art. 52, inciso I, alíneas "a" e "b" do inciso II e § 1º) R$ 1

| DESPESAS | DOTACAO INICIAL | DOTAÇÃO ATUALIZADA | DESPESAS EMPENHADAS | | SALDO | DESPESAS LIQUIDADAS | | SALDO | DESPESAS PAGAS ATÉ O BIMESTRE | INSCRITAS EM RESTOS A PAGAR NÃO PROCESSADOS² |
|---|---|---|---|---|---|---|---|---|---|---|
| | | | BIMESTRE | JAN A OUT | | BIMESTRE | JAN A OUT | | | |
| | (d) | (e) | | (f) | (g) = (e-f) | | (h) | (i) = (e-h) | (j) | (k) |
| DESPESAS (EXCETO INTRA-ORÇAMENTÁRIAS)(VIII) | 96.212.237,00 | 100.651.556,76 | 11.519.734,56 | 70.507.973,57 | 30.143.583,19 | 13.258.852,31 | 60.807.067,40 | 39.844.489,36 | 56.302.906,81 | 0,00 |
| DESPESAS CORRENTES | 85.934.176,00 | 85.124.134,95 | 11.160.648,67 | 65.599.926,26 | 19.524.208,69 | 12.768.025,14 | 58.761.353,93 | 26.362.781,02 | 54.407.864,89 | 0,00 |
| PESSOAL E ENCARGOS SOCIAIS | 47.535.580,00 | 42.976.850,00 | 6.513.242,30 | 31.772.549,14 | 11.204.300,86 | 6.490.586,91 | 31.617.653,54 | 11.359.196,46 | 28.539.332,43 | 0,00 |
| JUROS E ENCARGOS DA DIVIDA | 130.000,00 | 50.000,00 | 0,00 | 45.000,00 | 5.000,00 | 5.875,34 | 29.577,98 | 20.422,02 | 29.577,98 | 0,00 |
| OUTRAS DESPESAS CORRENTES | 38.268.596,00 | 42.097.284,95 | 4.647.406,37 | 33.782.377,12 | 8.314.907,83 | 6.271.562,89 | 27.114.122,41 | 14.983.162,54 | 25.838.954,48 | 0,00 |
| DESPESAS DE CAPITAL | 9.278.061,00 | 15.294.421,81 | 359.085,89 | 4.908.047,31 | 10.386.374,50 | 490.827,17 | 2.045.713,47 | 13.248.708,34 | 1.895.041,92 | 0,00 |
| INVESTIMENTOS | 8.412.061,00 | 14.358.421,81 | 359.085,89 | 3.976.047,31 | 10.382.374,50 | 365.194,55 | 1.131.800,28 | 13.226.621,53 | 981.128,73 | 0,00 |
| INVERSÕES FINANCEIRAS | 4.000,00 | 4.000,00 | 0,00 | 0,00 | 4.000,00 | 0,00 | 0,00 | 4.000,00 | 0,00 | 0,00 |
| AMORTIZAÇÃO DA DÍVIDA | 862.000,00 | 932.000,00 | 0,00 | 932.000,00 | 0,00 | 125.632,62 | 913.913,19 | 18.086,81 | 913.913,19 | 0,00 |
| RESERVA DE CONTINGÊNCIA | 1.000.000,00 | 233.000,00 | 0,00 | 0,00 | 233.000,00 | 0,00 | 0,00 | 233.000,00 | 0,00 | 0,00 |
| DESPESAS (INTRA-ORÇAMENTÁRIAS)(IX) | 0,00 | 0,00 | 0,00 | 0,00 | 0,00 | 0,00 | 0,00 | 0,00 | 0,00 | 0,00 |
| SUBTOTAL DAS DESPESAS (X)=(VIII+IX) | 96.212.237,00 | 100.651.556,76 | 11.519.734,56 | 70.507.973,57 | 30.143.583,19 | 13.258.852,31 | 60.807.067,40 | 39.844.489,36 | 56.302.906,81 | 0,00 |
| AMORTIZAÇÃO DA DÍVIDA - REFINANCIAMENTO (XI) | 0,00 | 0,00 | 0,00 | 0,00 | 0,00 | 0,00 | 0,00 | 0,00 | 0,00 | 0,00 |
| Amortização da Dívida Interna | 0,00 | 0,00 | 0,00 | 0,00 | 0,00 | 0,00 | 0,00 | 0,00 | 0,00 | 0,00 |
| Dívida Mobiliária | 0,00 | 0,00 | 0,00 | 0,00 | 0,00 | 0,00 | 0,00 | 0,00 | 0,00 | 0,00 |
| Outras Dívidas | 0,00 | 0,00 | 0,00 | 0,00 | 0,00 | 0,00 | 0,00 | 0,00 | 0,00 | 0,00 |
| Amortização da Dívida Externa | 0,00 | 0,00 | 0,00 | 0,00 | 0,00 | 0,00 | 0,00 | 0,00 | 0,00 | 0,00 |
| Dívida Mobiliária | 0,00 | 0,00 | 0,00 | 0,00 | 0,00 | 0,00 | 0,00 | 0,00 | 0,00 | 0,00 |
| Outras Dívidas | 0,00 | 0,00 | 0,00 | 0,00 | 0,00 | 0,00 | 0,00 | 0,00 | 0,00 | 0,00 |
| SUBTOTAL COM REFINANCIAMENTO (XII)=(X+XI) | 96.212.237,00 | 100.651.556,76 | 11.519.734,56 | 70.507.973,57 | 30.143.583,19 | 13.258.852,31 | 60.807.067,40 | 39.844.489,36 | 56.302.906,81 | 0,00 |
| SUPERÁVIT (XIII) | | | | 5.613.453,86 | | | 15.314.360,03 | | 19.818.520,62 | |
| TOTAL (XIV)=(XII + XIII) | 96.212.237,00 | 100.651.556,76 | 11.519.734,56 | 76.121.427,43 | | 13.258.852,31 | 76.121.427,43 | | 76.121.427,43 | 0,00 |
| RESERVA DO RPPS | 0,00 | 0,00 | 0,00 | 0,00 | 0,00 | 0,00 | 0,00 | 0,00 | 0,00 | 0,00 |

## PREFEITURA M. DE ARACOIABA DA SERRA
RELATÓRIO RESUMIDO DA EXECUÇÃO ORÇAMENTÁRIA
**DEMONSTRATIVO DA EXECUÇÃO DAS DESPESAS POR FUNÇÃO E SUBFUNÇÃO**
ORÇAMENTOS FISCAIS E DA SEGURIDADE SOCIAL
PERIODO: Janeiro a Outubro 2017/BIMESTRE

RREO – Anexo 2 (LRF, Art. 52, inciso II, alínea "c") R$ 1

| FUNÇÃO/SUBFUNÇÃO | DOTAÇÃO INICIAL | DOTAÇÃO ATUALIZADA (a) | DESPESAS EMPENHADAS BIMESTRE | DESPESAS EMPENHADAS ATÉ BIMESTRE (b) | DESPESAS EMPENHADAS % (b/total b) | SALDO (c) = (a-b) | DESPESAS LIQUIDADAS BIMESTRE | DESPESAS LIQUIDADAS ATÉ BIMESTRE (d) | DESPESAS LIQUIDADAS % (d/total d) | SALDO (e) = (a-d) | INSCRITAS EM RESTOS A PAGAR NÃO PROCESSADOS (f) |
|---|---|---|---|---|---|---|---|---|---|---|---|
| DESPESAS (EXCETO INTRA-ORÇAMENTÁRIAS) (I) | 96.212.237,00 | 100.651.556,76 | 11.519.734,56 | 70.507.973,57 | 100,00 | 30.143.583,19 | 13.258.852,31 | 60.807.067,40 | 100,00 | 39.844.489,36 | 0,00 |
| Legislativa | 2.049.000,00 | 2.049.000,00 | 237.358,90 | 1.299.774,72 | 1,84 | 749.225,28 | 248.554,77 | 1.278.879,86 | 2,10 | 770.120,14 | 0,00 |
| Ação Legislativa | 2.049.000,00 | 2.049.000,00 | 237.358,90 | 1.299.774,72 | 1,84 | 749.225,28 | 248.554,77 | 1.278.879,86 | 2,10 | 770.120,14 | 0,00 |
| Administração | 13.360.090,00 | 13.629.780,00 | 2.100.894,69 | 10.812.509,01 | 15,34 | 2.817.270,99 | 2.373.677,76 | 10.162.080,42 | 16,71 | 3.467.699,58 | 0,00 |
| Planejamento e Orçamento | 1.116.090,00 | 1.084.890,00 | 185.592,06 | 832.157,41 | 1,18 | 252.732,59 | 181.517,60 | 805.913,12 | 1,33 | 278.976,88 | 0,00 |
| Administração Geral | 11.194.000,00 | 11.362.890,00 | 1.750.521,74 | 9.099.540,10 | 12,91 | 2.263.349,90 | 2.006.685,74 | 8.528.436,40 | 14,03 | 2.834.453,60 | 0,00 |
| Controle Interno | 1.050.000,00 | 1.182.000,00 | 164.780,89 | 880.811,50 | 1,25 | 301.188,50 | 185.474,42 | 827.730,90 | 1,36 | 354.269,10 | 0,00 |
| Assistência Social | 3.058.160,00 | 3.219.661,65 | 354.031,88 | 2.264.274,41 | 3,21 | 955.387,24 | 415.380,83 | 1.895.451,31 | 3,12 | 1.324.210,34 | 0,00 |
| Assistência ao Idoso | 60.520,00 | 57.520,00 | 0,00 | 47.520,00 | 0,07 | 10.000,00 | 7.920,00 | 39.600,00 | 0,07 | 17.920,00 | 0,00 |
| Assistência ao Portador de Deficiência | 375.400,00 | 375.400,00 | 0,00 | 361.400,00 | 0,51 | 14.000,00 | 68.900,00 | 292.500,00 | 0,48 | 82.900,00 | 0,00 |
| Assistência à Criança e ao Adolescente | 784.800,00 | 798.050,00 | 50.234,98 | 485.522,80 | 0,69 | 312.527,20 | 118.967,73 | 414.177,15 | 0,68 | 383.872,85 | 0,00 |
| Assistência Comunitária | 1.837.440,00 | 1.988.691,65 | 303.796,90 | 1.369.831,61 | 1,94 | 618.860,04 | 219.593,10 | 1.149.174,16 | 1,89 | 839.517,49 | 0,00 |
| Saúde | 18.539.740,00 | 19.319.268,97 | 2.169.617,93 | 13.387.360,23 | 18,99 | 5.931.908,74 | 2.368.264,24 | 11.523.022,90 | 18,95 | 7.796.246,07 | 0,00 |
| Atenção Básica | 8.041.080,00 | 8.802.063,00 | 863.946,46 | 5.839.170,60 | 8,28 | 2.962.892,40 | 1.087.138,66 | 4.996.247,04 | 8,22 | 3.805.815,96 | 0,00 |
| Assistência Hospitalar e Ambulatorial | 9.145.660,00 | 9.055.660,00 | 1.017.920,25 | 6.680.343,79 | 9,47 | 2.375.316,21 | 1.116.050,29 | 5.822.537,85 | 9,58 | 3.233.122,15 | 0,00 |
| Suporte Profilático e Terapêutico | 514.000,00 | 514.000,00 | 142.762,25 | 244.933,37 | 0,35 | 269.066,63 | 49.273,35 | 145.063,89 | 0,24 | 368.936,11 | 0,00 |
| Vigilância Sanitária | 401.500,00 | 431.000,00 | 46.976,33 | 268.804,17 | 0,38 | 162.195,83 | 54.122,12 | 256.665,82 | 0,42 | 174.334,18 | 0,00 |
| Vigilância Epidemiológica | 437.500,00 | 516.545,97 | 98.012,64 | 354.108,30 | 0,50 | 162.437,67 | 61.679,82 | 302.508,30 | 0,50 | 214.037,67 | 0,00 |
| Educação | 45.497.420,00 | 46.148.020,00 | 5.751.294,13 | 33.344.785,95 | 47,29 | 12.803.234,05 | 6.492.646,33 | 29.395.568,95 | 48,34 | 16.752.451,05 | 0,00 |
| Alimentação e Nutrição | 5.106.960,00 | 4.676.760,00 | 79.818,91 | 4.256.651,98 | 6,04 | 420.108,02 | 940.478,35 | 3.743.456,15 | 6,16 | 933.303,85 | 0,00 |
| Ensino Fundamental | 21.827.300,00 | 22.858.400,00 | 3.553.025,92 | 17.892.710,04 | 25,38 | 4.965.689,96 | 3.548.287,16 | 16.488.153,11 | 27,12 | 6.370.246,89 | 0,00 |
| Ensino Médio | 2.044.000,00 | 2.044.000,00 | 753.258,00 | 1.747.427,93 | 2,48 | 296.572,07 | 202.846,88 | 1.194.492,77 | 1,96 | 849.507,23 | 0,00 |
| Ensino Superior | 262.000,00 | 257.000,00 | 0,00 | 256.000,00 | 0,36 | 1.000,00 | 57.614,01 | 215.474,40 | 0,35 | 41.525,60 | 0,00 |
| Educação Infantil | 15.781.480,00 | 16.043.780,00 | 1.365.191,30 | 8.923.916,00 | 12,66 | 7.119.864,00 | 1.698.669,93 | 7.531.162,52 | 12,39 | 8.512.617,48 | 0,00 |
| Educação de Jovens e Adultos | 166.680,00 | 80,00 | 0,00 | 80,00 | 0,00 | 0,00 | 0,00 | 80,00 | 0,00 | 0,00 | 0,00 |
| Educação Especial | 309.000,00 | 268.000,00 | 0,00 | 268.000,00 | 0,38 | 0,00 | 44.750,00 | 222.750,00 | 0,37 | 45.250,00 | 0,00 |
| Cultura | 2.154.462,00 | 2.004.462,00 | 33.548,07 | 278.800,50 | 0,40 | 1.725.661,50 | 50.700,61 | 252.413,67 | 0,42 | 1.752.048,33 | 0,00 |
| Difusão Cultural | 2.154.462,00 | 2.004.462,00 | 33.548,07 | 278.800,50 | 0,40 | 1.725.661,50 | 50.700,61 | 252.413,67 | 0,42 | 1.752.048,33 | 0,00 |
| Urbanismo | 4.257.499,00 | 5.836.656,50 | 443.679,40 | 4.334.230,17 | 6,15 | 1.502.426,33 | 477.549,68 | 2.157.379,34 | 3,55 | 3.679.277,16 | 0,00 |
| Infra-Estrutura Urbana | 1.881.229,00 | 3.203.625,50 | 106.929,20 | 2.399.568,72 | 3,40 | 804.056,78 | 149.381,62 | 698.867,76 | 1,15 | 2.504.757,74 | 0,00 |
| Serviços Urbanos | 2.376.270,00 | 2.633.031,00 | 336.750,20 | 1.934.661,45 | 2,74 | 698.369,55 | 328.168,06 | 1.458.511,58 | 2,40 | 1.174.519,42 | 0,00 |
| Habitação | 10.000,00 | 10.000,00 | 0,00 | 0,00 | 0,00 | 10.000,00 | 0,00 | 0,00 | 0,00 | 10.000,00 | 0,00 |
| Habitação Urbana | 10.000,00 | 10.000,00 | 0,00 | 0,00 | 0,00 | 10.000,00 | 0,00 | 0,00 | 0,00 | 10.000,00 | 0,00 |
| Saneamento | 2.180.116,00 | 3.474.936,14 | 136.948,21 | 2.322.677,23 | 3,29 | 1.152.258,91 | 361.463,14 | 2.027.222,67 | 3,33 | 1.447.713,47 | 0,00 |

FONTE: SCPI - Contabilidade [8.21.16.2274], PREFEITURA M. DE ARACOIABA DA SERRA Portaria Nº 403 de 2016

## PREFEITURA M. DE ARACOIABA DA SERRA
RELATÓRIO RESUMIDO DA EXECUÇÃO ORÇAMENTÁRIA
**DEMONSTRATIVO DA EXECUÇÃO DAS DESPESAS POR FUNÇÃO E SUBFUNÇÃO**
ORÇAMENTOS FISCAIS E DA SEGURIDADE SOCIAL
PERIODO: Janeiro a Outubro 2017/BIMESTRE

RREO – Anexo 2 (LRF, Art. 52, inciso II, alínea "c") R$ 1

| FUNÇÃO/SUBFUNÇÃO | DOTAÇÃO INICIAL | DOTAÇÃO ATUALIZADA (a) | DESPESAS EMPENHADAS BIMESTRE | DESPESAS EMPENHADAS ATÉ BIMESTRE (b) | DESPESAS EMPENHADAS % (b/total b) | SALDO (c) = (a-b) | DESPESAS LIQUIDADAS BIMESTRE | DESPESAS LIQUIDADAS ATÉ BIMESTRE (d) | DESPESAS LIQUIDADAS % (d/total d) | SALDO (e) = (a-d) | INSCRITAS EM RESTOS A PAGAR NÃO PROCESSADOS (f) |
|---|---|---|---|---|---|---|---|---|---|---|---|
| Saneamento Básico Urbano | 2.180.116,00 | 3.474.936,14 | 136.948,21 | 2.322.677,23 | 3,29 | 1.152.258,91 | 361.463,14 | 2.027.222,67 | 3,33 | 1.447.713,47 | 0,00 |
| Gestão Ambiental | 212.940,00 | 212.940,00 | 0,00 | 10.000,00 | 0,01 | 202.940,00 | 1.000,00 | 8.000,00 | 0,01 | 204.940,00 | 0,00 |
| Preservação e Conservação Ambiental | 212.940,00 | 212.940,00 | 0,00 | 10.000,00 | 0,01 | 202.940,00 | 1.000,00 | 8.000,00 | 0,01 | 204.940,00 | 0,00 |
| Agricultura | 1.087.100,00 | 1.400.600,00 | 95.129,96 | 646.003,89 | 0,92 | 754.596,11 | 97.984,06 | 579.006,58 | 0,95 | 821.593,42 | 0,00 |
| Extensão Rural | 1.087.100,00 | 1.400.600,00 | 95.129,96 | 646.003,89 | 0,92 | 754.596,11 | 97.984,06 | 579.006,58 | 0,95 | 821.593,42 | 0,00 |
| Comércio e Serviços | 142.710,00 | 171.510,00 | 4.680,40 | 100.178,14 | 0,14 | 71.331,86 | 1.038,09 | 95.155,83 | 0,16 | 76.354,17 | 0,00 |
| Serviços Financeiros | 4.000,00 | 4.000,00 | 0,00 | 0,00 | 0,00 | 4.000,00 | 0,00 | 0,00 | 0,00 | 4.000,00 | 0,00 |
| Turismo | 138.710,00 | 167.510,00 | 4.680,40 | 100.178,14 | 0,14 | 67.331,86 | 1.038,09 | 95.155,83 | 0,16 | 72.354,17 | 0,00 |
| Transporte | 1.398.000,00 | 1.756.410,00 | 112.792,59 | 968.090,19 | 1,37 | 788.319,81 | 218.204,87 | 789.407,21 | 1,30 | 967.002,79 | 0,00 |
| Transporte Rodoviário | 1.398.000,00 | 1.756.410,00 | 112.792,59 | 968.090,19 | 1,37 | 788.319,81 | 218.204,87 | 789.407,21 | 1,30 | 967.002,79 | 0,00 |
| Desporto e Lazer | 1.191.000,00 | 1.111.311,50 | 69.514,90 | 687.476,24 | 0,98 | 423.835,26 | 142.144,43 | 591.665,77 | 0,97 | 519.645,73 | 0,00 |
| Desporto Comunitário | 1.191.000,00 | 1.111.311,50 | 69.514,90 | 687.476,24 | 0,98 | 423.835,26 | 142.144,43 | 591.665,77 | 0,97 | 519.645,73 | 0,00 |
| Encargos Especiais | 74.000,00 | 74.000,00 | 10.243,50 | 51.812,89 | 0,07 | 22.187,11 | 10.243,50 | 51.812,89 | 0,09 | 22.187,11 | 0,00 |
| Outros Encargos Especiais | 74.000,00 | 74.000,00 | 10.243,50 | 51.812,89 | 0,07 | 22.187,11 | 10.243,50 | 51.812,89 | 0,09 | 22.187,11 | 0,00 |
| Reserva de Contingência | 1.000.000,00 | 233.000,00 | 0,00 | 0,00 | 0,00 | 233.000,00 | 0,00 | 0,00 | 0,00 | 233.000,00 | 0,00 |
| Reserva de Contingência | 1.000.000,00 | 233.000,00 | 0,00 | 0,00 | 0,00 | 233.000,00 | 0,00 | 0,00 | 0,00 | 233.000,00 | 0,00 |
| DESPESAS INTRA-ORÇAMENTÁRIAS (II) | 0,00 | 0,00 | 0,00 | 0,00 | 0,00 | 0,00 | 0,00 | 0,00 | 0,00 | 0,00 | 0,00 |
| TOTAL (III)=(I+II) | 96.212.237,00 | 100.651.556,76 | 11.519.734,56 | 70.507.973,57 | 100,00 | 30.143.583,19 | 13.258.852,31 | 60.807.067,40 | 100,00 | 39.844.489,36 | 0,00 |

FONTE: SCPI - Contabilidade [8.21.16.2274], PREFEITURA M. DE ARACOIABA DA SERRA Portaria Nº 403 de 2016

# PREFEITURA M. DE ARACOIABA DA SERRA

RELATÓRIO RESUMIDO DA EXECUÇÃO ORÇAMENTÁRIA

**DEMONSTRATIVO DA RECEITA CORRENTE LÍQUIDA**

ORÇAMENTO FISCAL E DA SEGURIDADE SOCIAL

NOV/2016 A OUT/2017

RREO – ANEXO 3 (LRF, Art. 53, inciso I) R$ Milhares

| ESPECIFICAÇÃO | EVOLUÇÃO DA RECEITA REALIZADA NOS ÚLTIMOS 12 MESES | | | | | | | | | | | | TOTAL (ÚLTIMOS 12 MESES) | PREVISÃO ATUALIZADA |
|---|---|---|---|---|---|---|---|---|---|---|---|---|---|---|
| | NOV/2016 | DEZ/2016 | JAN/2017 | FEV/2017 | MAR/2017 | ABR/2017 | MAI/2017 | JUN/2017 | JUL/2017 | AGO/2017 | SET/2017 | OUT/2017 | | |
| RECEITAS CORRENTES (I) | 7.813.517,79 | 10.474.893,94 | 8.781.217,77 | 6.469.516,31 | 8.865.732,72 | 8.697.963,42 | 9.083.429,53 | 7.062.853,32 | 7.622.443,89 | 7.442.901,64 | 7.026.327,41 | 8.060.936,93 | 97.401.734,67 | 98.069.996,00 |
| RECEITA TRIBUTÁRIA | 1.254.640,52 | 1.382.645,99 | 675.667,77 | 588.508,47 | 1.436.964,61 | 3.413.855,56 | 1.933.092,35 | 1.453.507,91 | 1.290.968,04 | 1.284.719,34 | 213.305,55 | 1.249.064,02 | 16.176.940,13 | 20.477.766,00 |
| IPTU | 564.019,03 | 631.455,87 | 33.292,34 | 50.861,05 | 763.527,42 | 2.648.862,42 | 1.109.749,28 | 672.345,28 | 655.741,45 | 606.196,91 | 645.759,68 | 660.775,45 | 9.042.586,18 | 8.829.000,00 |
| ISS | 430.738,04 | 374.951,51 | 319.394,35 | 275.652,75 | 343.350,73 | 371.517,44 | 438.323,68 | 359.933,33 | 339.816,44 | 379.106,91 | 338.892,23 | 367.002,05 | 4.338.679,46 | 4.858.600,00 |
| ITBI | 120.986,90 | 184.501,44 | 118.616,79 | 68.928,80 | 125.459,42 | 110.549,80 | 138.565,78 | 179.195,62 | 50.124,02 | 127.908,50 | 78.270,92 | 132.988,37 | 1.436.096,36 | 2.038.000,00 |
| IRRF | 50.533,62 | 76.915,73 | 48.722,25 | 47.390,95 | 50.253,65 | 47.278,71 | 40.967,29 | 41.993,32 | 50.160,69 | 7.849,45 | 56.650,64 | 56.335,38 | 575.051,68 | 647.000,00 |
| Outras receitas Tributárias | 88.362,93 | 114.821,44 | 155.642,04 | 145.674,92 | 154.373,39 | 235.647,19 | 205.486,32 | 200.040,36 | 195.125,44 | 163.657,57 | -906.267,92 | 31.962,77 | 784.526,45 | 4.105.166,00 |
| RECEITA DE CONTRIBUIÇÕES | 135.788,23 | 129.152,02 | 0,00 | 0,00 | 0,00 | 0,00 | 0,00 | 0,00 | 0,00 | 0,00 | 1.074.886,71 | 113.315,71 | 1.453.142,67 | 0,00 |
| RECEITA PATRIMONIAL | 25.383,32 | 28.461,83 | 41.018,11 | 44.255,12 | 66.998,57 | 68.056,62 | 73.048,58 | 106.488,53 | 66.640,74 | 59.947,88 | 49.932,30 | 53.092,23 | 683.323,83 | 428.000,00 |
| RECEITA AGROPECUÁRIA | 0,00 | 0,00 | 0,00 | 0,00 | 0,00 | 0,00 | 0,00 | 0,00 | 0,00 | 0,00 | 0,00 | 0,00 | 0,00 | 0,00 |
| RECEITA INDUSTRIAL | 0,00 | 0,00 | 0,00 | 0,00 | 0,00 | 0,00 | 0,00 | 0,00 | 0,00 | 0,00 | 0,00 | 0,00 | 0,00 | 0,00 |
| RECEITA DE SERVIÇO | 17.857,28 | 188.542,26 | 4.288,88 | 5.934,28 | 4.445,56 | 4.702,98 | 4.233,62 | 3.206,00 | 3.025,16 | 2.912,38 | 3.231,58 | 3.694,57 | 246.074,55 | 224.900,00 |
| TRANSFERENCIAS CORRENTES | 6.203.664,16 | 8.549.375,00 | 7.786.879,64 | 5.621.022,39 | 6.787.028,82 | 4.880.361,01 | 6.476.607,62 | 5.070.788,16 | 5.850.673,25 | 5.704.655,10 | 5.143.975,77 | 5.694.505,07 | 73.769.535,99 | 73.052.490,00 |
| Cota Parte do FPM | 2.516.172,52 | 3.933.388,52 | 1.673.804,82 | 2.145.772,71 | 1.344.458,09 | 1.619.843,41 | 1.837.432,77 | 1.693.590,69 | 2.186.686,33 | 1.483.430,30 | 1.245.581,81 | 1.411.599,72 | 23.091.761,69 | 21.720.000,00 |
| Cota Parte do ICMS | 1.079.368,51 | 1.123.518,83 | 1.293.160,07 | 564.331,76 | 1.530.135,62 | 773.638,16 | 1.575.427,80 | 1.001.520,96 | 1.089.217,37 | 1.266.628,11 | 1.181.710,69 | 1.356.235,91 | 13.834.893,79 | 13.730.000,00 |
| Cota Parte do IPVA | 147.498,12 | 207.037,98 | 1.621.013,15 | 831.486,01 | 631.468,03 | 204.858,27 | 200.048,87 | 185.586,42 | 165.660,17 | 219.878,22 | 216.444,31 | 174.482,62 | 4.805.462,17 | 4.900.000,00 |
| Cota Parte do ITR | 9.540,72 | 7.108,28 | 5.443,32 | 1.992,02 | 67,15 | 1.549,24 | 511,57 | 1.587,69 | 2.364,32 | 412,61 | 11.131,25 | 64.422,21 | 106.130,38 | 115.600,00 |
| Transf. da LC 87/1996 | 4.960,57 | 4.960,57 | 5.361,51 | 5.361,51 | 5.361,51 | 5.361,51 | 5.361,51 | 5.361,51 | 5.361,51 | 5.361,51 | 5.361,51 | 5.361,51 | 63.536,24 | 67.000,00 |
| Transf. da LC 61/1989 | 7.991,39 | 4.429,73 | 7.611,46 | 6.639,45 | 8.385,43 | 7.208,91 | 7.786,55 | 7.486,04 | 7.349,33 | 8.912,59 | 7.618,69 | 9.491,90 | 90.911,47 | 109.000,00 |
| Transferencias do FUNDEB | 1.688.350,47 | 1.814.351,44 | 2.456.383,96 | 1.110.117,04 | 2.170.759,12 | 1.140.527,86 | 2.115.999,55 | 1.421.837,32 | 1.472.391,14 | 1.777.010,46 | 1.613.206,38 | 1.829.502,50 | 20.610.437,24 | 23.097.000,00 |
| Outras Transferências Correntes | 749.781,86 | 1.454.579,65 | 724.101,35 | 955.321,89 | 1.096.393,87 | 1.127.373,65 | 734.039,00 | 753.817,53 | 921.643,08 | 943.021,30 | 862.921,13 | 843.408,70 | 11.166.403,01 | 9.313.890,00 |
| Outras Receitas Correntes | 176.184,28 | 196.716,84 | 273.363,37 | 209.796,05 | 570.295,16 | 330.987,25 | 596.447,36 | 428.862,72 | 411.136,70 | 390.666,94 | 540.995,50 | 947.265,33 | 5.072.717,50 | 3.886.840,00 |
| DEDUÇÕES ( II ) | 753.106,43 | 876.614,57 | 922.104,98 | 711.116,83 | 703.975,27 | 522.492,00 | 725.313,91 | 579.026,43 | 515.590,63 | 596.924,41 | 533.569,43 | 604.318,49 | 8.044.153,38 | 7.928.320,00 |
| Contrib. do Servidor para o Plano de Previdência | 0,00 | 0,00 | 0,00 | 0,00 | 0,00 | 0,00 | 0,00 | 0,00 | 0,00 | 0,00 | 0,00 | 0,00 | 0,00 | 0,00 |
| Compens Financ. entre Regimes Previd. | 0,00 | 0,00 | 0,00 | 0,00 | 0,00 | 0,00 | 0,00 | 0,00 | 0,00 | 0,00 | 0,00 | 0,00 | 0,00 | 0,00 |
| Dedução da Receita para Formação do FUNDEB | 753.106,43 | 876.614,57 | 922.104,98 | 711.116,83 | 703.975,27 | 522.492,00 | 725.313,91 | 579.026,43 | 515.590,63 | 596.924,41 | 533.569,43 | 604.318,49 | 8.044.153,38 | 7.928.320,00 |
| RECEITA CORRENTE LÍQUIDA (I)-(II) | 7.060.411,36 | 9.598.279,37 | 7.859.112,79 | 5.758.399,48 | 8.161.757,45 | 8.175.471,42 | 8.358.115,62 | 6.483.826,89 | 7.106.853,26 | 6.845.977,23 | 6.492.757,98 | 7.456.618,44 | 89.357.581,29 | 90.141.676,00 |

FONTE: SCPI - Contabilidade [8.21.16.2274], PREFEITURA M. DE ARACOIABA DA SERRA Portaria Nº 403 de 2016

# PREFEITURA M. DE ARACOIABA DA SERRA

**DEMONSTRATIVO DOS RESTOS A PAGAR POR PODER E ORGÃO**

ORÇAMENTO FISCAL E DA SEGURIDADE SOCIAL

PERIODO: Janeiro a Outubro 2017/BIMESTRE Setembro - Outubro

RREO – Anexo 7 (LRF, art. 53, inciso V) R$ 1

| PODER / ORGÃO | | RESTOS A PAGAR PROCESSADOS E NÃO PROCESSADOS LIQUIDADOS EM EXERCÍCIOS ANTERIORES | | | | | RESTOS A PAGAR NÃO PROCESSADOS | | | | | | Saldo Total |
|---|---|---|---|---|---|---|---|---|---|---|---|---|---|
| | | Inscritos | | Pagos | Cancelados | Saldo | Inscritos | | Liquidados | Pagos | Cancelados | Saldo | |
| | | Exercicios Anteriores (a) | Em 31 de Dezembro 2016 (b) | (c) | (d) | e = (a+b) - (c+d) | Exercicios Anteriores (f) | Em 31 de Dezembro 2016 (g) | (h) | (i) | (j) | k = (f+g) - (i+j) | L = (e + k) |
| | RESTOS A PAGAR (EXCETO INTRA-ORÇAMENTÁRIOS) (I) | 381.493,81 | 5.904.235,15 | 4.366.364,62 | 0,00 | 1.919.364,34 | 87.766,64 | 1.319.732,08 | 612.536,12 | 612.536,12 | 0,00 | 794.962,60 | 2.714.326,94 |
| 02 | PREFEITURA MUNICIPAL(exceto Intra-Orçam.)-(I) | 381.493,81 | 5.904.235,15 | 4.366.364,62 | 0,00 | 1.919.364,34 | 87.766,64 | 1.319.732,08 | 612.536,12 | 612.536,12 | 0,00 | 794.962,60 | 2.714.326,94 |
| 0201 | GABINETE DO PREFEITO | 0,00 | 579.644,65 | 199.494,73 | 0,00 | 380.149,92 | 0,00 | 0,00 | 0,00 | 0,00 | 0,00 | 0,00 | 380.149,92 |
| 0202 | PROCURADORIA GERAL DO MUNICÍPIO | 0,00 | 37.686,57 | 31.717,45 | 0,00 | 5.969,12 | 0,00 | 0,00 | 0,00 | 0,00 | 0,00 | 0,00 | 5.969,12 |
| 0203 | SECRETARIA DE ADMINISTR. E FINANCAS | 0,00 | 136.943,88 | 114.421,52 | 0,00 | 22.522,36 | 0,00 | 0,00 | 0,00 | 0,00 | 0,00 | 0,00 | 22.522,36 |
| 0204 | SECRETARIA DE PLANEJAMENTO | 0,00 | 91.592,96 | 75.991,10 | 0,00 | 15.601,86 | 0,00 | 6.435,79 | 6.435,79 | 6.435,79 | 0,00 | 0,00 | 15.601,86 |
| 0205 | SECRETARIA DE AGRICULTURA E MEIO AMBIENTE | 0,00 | 322.557,71 | 234.162,27 | 0,00 | 88.395,44 | 0,00 | 175.985,95 | 130,00 | 130,00 | 0,00 | 175.855,95 | 264.251,39 |
| 0206 | SECRETARIA DE EDUCAÇÃO | 240.682,88 | 1.972.929,64 | 1.372.821,24 | 0,00 | 840.791,28 | 0,00 | 500.468,76 | 453.524,75 | 453.524,75 | 0,00 | 46.944,01 | 887.735,29 |
| 0207 | SECRETARIA DE OBRAS E SERVIÇOS | 41.117,75 | 765.059,59 | 740.634,33 | 0,00 | 65.543,01 | 79.110,15 | 580.433,47 | 152.445,58 | 152.445,58 | 0,00 | 507.098,04 | 572.641,05 |
| 0208 | FUNDO MUNICIPAL DE SAÚDE | 99.693,18 | 1.783.014,09 | 1.397.750,38 | 0,00 | 484.956,89 | 8.656,49 | 52.632,16 | 0,00 | 0,00 | 0,00 | 61.288,65 | 546.245,54 |
| 0209 | SECRETARIA DE TURISMO E ESPORTES | 0,00 | 126.703,39 | 123.183,75 | 0,00 | 3.519,64 | 0,00 | 3.775,95 | 0,00 | 0,00 | 0,00 | 3.775,95 | 7.295,59 |
| 0210 | SECRETARIA DE ASSISTENCIA SOCIAL | 0,00 | 88.102,67 | 76.187,85 | 0,00 | 11.914,82 | 0,00 | 0,00 | 0,00 | 0,00 | 0,00 | 0,00 | 11.914,82 |
| | RESTOS A PAGAR (INTRA-ORÇAMENTÁRIOS) (II) | 0,00 | 0,00 | 0,00 | 0,00 | 0,00 | 0,00 | 0,00 | 0,00 | 0,00 | 0,00 | 0,00 | 0,00 |
| 02 | PREFEITURA MUNICIPAL(Intra-Orçam.)-(II) | 0,00 | 0,00 | 0,00 | 0,00 | 0,00 | 0,00 | 0,00 | 0,00 | 0,00 | 0,00 | 0,00 | 0,00 |
| | TOTAL (III) = (I+II) | 381.493,81 | 5.904.235,15 | 4.366.364,62 | 0,00 | 1.919.364,34 | 87.766,64 | 1.319.732,08 | 612.536,12 | 612.536,12 | 0,00 | 794.962,60 | 2.714.326,94 |

FONTE: SCPI - Contabilidade [8.21.16.2274], PREFEITURA M. DE ARACOIABA DA SERRA Portaria Nº 403 de 2016

## PREFEITURA M. DE ARACOIABA DA SERRA
### RELATÓRIO RESUMIDO DA EXECUÇÃO ORÇAMENTÁRIA
DEMONSTRATIVO DA RECEITA DE IMPOSTOS E DAS DESPESAS PRÓPRIAS COM SAÚDE
ORÇAMENTOS FISCAIS E DA SEGURIDADE SOCIAL
Referência: Setembro - Outubro/2017

RREO – ANEXO 12 (LC 141/2012, art. 35) R$ 1

| RECEITAS PARA APURAÇÃO DA APLICAÇÃO EM SERVIÇOS PÚBLICOS DE SAÚDE | PREVISÃO INICIAL | PREVISÃO ATUALIZADA (a) | RECEITAS REALIZADAS Jan a Out 2017 (b) | RECEITAS REALIZADAS % (b/a) |
|---|---|---|---|---|
| RECEITAS DE IMPOSTOS LÍQUIDA (I) | 18.676.200,00 | 18.676.200,00 | 16.026.407,73 | 85,81 |
| Imposto Predial e Territorial Urbano - IPTU | 8.829.000,00 | 8.829.000,00 | 7.847.111,28 | 88,88 |
| Imposto sobre Transmissão de Bens Intervivos - ITBI | 2.038.000,00 | 2.038.000,00 | 1.130.608,02 | 55,48 |
| Imposto sobre Serviços de Qualquer Natureza - ISS | 4.858.600,00 | 4.858.600,00 | 3.532.989,91 | 72,72 |
| Imposto de Renda Retido na Fonte - IRRF | 647.000,00 | 647.000,00 | 447.602,33 | 69,18 |
| Imposto Territorial Rural - ITR | 0,00 | 0,00 | 0,00 | 0,00 |
| Multas, Juros de Mora e Outros Encargos dos Impostos | 151.000,00 | 151.000,00 | 81.846,55 | 54,20 |
| Dívida Ativa dos Impostos | 1.357.500,00 | 1.357.500,00 | 2.453.096,67 | 180,71 |
| Multas, Juros de Mora e Outros Encargos da Dívida Ativa | 795.100,00 | 795.100,00 | 533.152,97 | 67,05 |
| RECEITA DE TRANSFERÊNCIAS CONSTITUCIONAIS E LEGAIS (II) | 39.641.600,00 | 39.641.600,00 | 32.068.035,57 | 80,89 |
| Cota-Parte do FPM | 20.720.000,00 | 20.720.000,00 | 15.763.516,22 | 76,08 |
| Cota Parte do ITR | 115.600,00 | 115.600,00 | 89.481,38 | 77,41 |
| Cota-Parte do IPVA | 4.900.000,00 | 4.900.000,00 | 4.450.926,07 | 90,84 |
| Cota-Parte do ICMS | 13.730.000,00 | 13.730.000,00 | 11.632.006,45 | 84,72 |
| Cota-Parte IPI-Exportação | 109.000,00 | 109.000,00 | 78.490,35 | 72,01 |
| Compensação Financeiras Provenientes de Impostos e Transf. Constitucionais | 67.000,00 | 67.000,00 | 53.615,10 | 80,02 |
| Desoneração ICMS (LC 87/96) | 67.000,00 | 67.000,00 | 53.615,10 | 80,02 |
| Outras | 0,00 | 0,00 | 0,00 | 0,00 |
| TOTAL DAS RECEITAS PARA APURAÇÃO DA APLICAÇÃO EM AÇÕES E SERVIÇOS PÚBLICOS DE SAÚDE (III) = I+II | 58.317.800,00 | 58.317.800,00 | 48.094.443,30 | 82,47 |

| RECEITAS ADICIONAIS PARA FINANCIAMENTO DA SAÚDE | PREVISÃO INICIAL | PREVISÃO ATUALIZADA (c) | RECEITAS REALIZADAS Jan a Out 2017 (d) | RECEITAS REALIZADAS % (d/c) x 100 |
|---|---|---|---|---|
| TRANSFERÊNCIA DE RECURSOS DO SISTEMA ÚNICO DE SAÚDE-SUS | 2.727.740,00 | 2.727.740,00 | 2.389.511,98 | 87,60 |
| Provenientes da União | 2.495.140,00 | 2.495.140,00 | 2.181.858,03 | 87,44 |
| Provenientes dos Estados | 145.600,00 | 145.600,00 | 121.747,25 | 83,62 |
| Proveniente de Outros Municípios | 0,00 | 0,00 | 0,00 | 0,00 |
| Outras Receitas do SUS | 87.000,00 | 87.000,00 | 85.906,70 | 98,74 |
| TRANSFERÊNCIA VOLUNTÁRIAS | 0,00 | 0,00 | 0,00 | 0,00 |
| RECEITAS DE OPERAÇÕES DE CRÉDITO VINCULADAS À SAÚDE | 0,00 | 0,00 | 0,00 | 0,00 |
| OUTRAS RECEITAS PARA FINANCIAMENTO DA SAÚDE | 0,00 | 0,00 | 0,00 | 0,00 |
| TOTAL RECEITAS ADICIONAIS PARA FINANCIAMENTO DA SAÚDE | 2.727.740,00 | 2.727.740,00 | 2.389.511,98 | 87,60 |

| DESPESAS COM SAÚDE (Por Grupo de Natureza da Despesa) | DOTAÇÃO INICIAL | DOTAÇÃO ATUALIZADA (e) | DESPESAS EMPENHADAS Jan a Out 2017 (f) | DESPESAS EMPENHADAS % (f/e) x 100 | DESPESAS LIQUIDADAS Jan a Out 2017 (g) | DESPESAS LIQUIDADAS % (g/e) x 100 | INSCRITOS EM RESTOS A PAGAR NÃO PROCESSADOS |
|---|---|---|---|---|---|---|---|
| DESPESAS CORRENTE | 17.975.740,00 | 17.902.885,00 | 13.261.735,23 | 74,08 | 11.505.217,90 | 64,26 | 0,00 |
| Pessoal e Encargos Sociais (inclui Patronal) | 9.272.500,00 | 8.220.550,00 | 5.914.196,70 | 71,94 | 5.914.196,70 | 71,94 | 0,00 |
| Juros e Encargos da Dívida | 0,00 | 0,00 | 0,00 | 0,00 | 0,00 | 0,00 | 0,00 |
| Outras Despesas Correntes | 8.703.240,00 | 9.682.335,00 | 7.347.538,53 | 75,89 | 5.591.021,20 | 57,74 | 0,00 |
| DESPESAS DE CAPITAL | 564.000,00 | 1.416.383,97 | 125.625,00 | 8,87 | 17.805,00 | 1,26 | 0,00 |
| Investimentos | 564.000,00 | 1.416.383,97 | 125.625,00 | 8,87 | 17.805,00 | 1,26 | 0,00 |
| Inversões Financeiras | 0,00 | 0,00 | 0,00 | 0,00 | 0,00 | 0,00 | 0,00 |
| Amortização da Dívida | 0,00 | 0,00 | 0,00 | 0,00 | 0,00 | 0,00 | 0,00 |
| TOTAL DAS DESPESAS COM SAÚDE (IV) | 18.539.740,00 | 19.319.268,97 | 13.387.360,23 | 69,30 | 11.523.022,90 | 59,65 | 0,00 |

FONTE: SCPI - Contabilidade [8.21.16.2274], PREFEITURA M. DE ARACOIABA DA SERRA Portaria Nº 403 de 2016

## PREFEITURA M. DE ARACOIABA DA SERRA
### RELATÓRIO RESUMIDO DA EXECUÇÃO ORÇAMENTÁRIA
DEMONSTRATIVO DA RECEITA DE IMPOSTOS E DAS DESPESAS PRÓPRIAS COM SAÚDE
ORÇAMENTOS FISCAIS E DA SEGURIDADE SOCIAL
Referência: Setembro - Outubro/2017

RREO – ANEXO 12 (LC 141/2012, art. 35) R$ 1

| DESPESAS COM SAÚDE NÃO COMPUTADAS PARA FINS DE APURAÇÃO DO PERCENTUAL MÍNIMO | DOTAÇÃO INICIAL | DOTAÇÃO ATUALIZADA | DESPESAS EMPENHADAS Jan a Out 2017 (h) | DESPESAS EMPENHADAS % (h/IVf) x 100 | DESPESAS LIQUIDADAS Jan a Out 2017 (i) | DESPESAS LIQUIDADAS % (i/IVg) x 100 | INSCRITOS EM RESTOS A PAGAR NÃO PROCESSADOS |
|---|---|---|---|---|---|---|---|
| DESPESAS COM INATIVOS E PENSIONISTAS | 0,00 | 0,00 | 0,00 | 0,00 | 0,00 | 0,00 | 0,00 |
| DESPESA COM ASSISTÊNCIA À SAÚDE QUE NÃO ATENDE AO PRINCÍPIO DE ACESSO UNIVERSAL | 0,00 | 0,00 | 0,00 | 0,00 | 0,00 | 0,00 | 0,00 |
| DESPESAS CUSTEADAS COM OUTROS RECURSOS | 0,00 | 0,00 | 0,00 | 0,00 | 0,00 | 0,00 | 0,00 |
| Recursos de Transferência do Sistema Único de Saúde - SUS | 0,00 | 0,00 | 0,00 | 0,00 | 0,00 | 0,00 | 0,00 |
| Recursos de Operações de Crédito | 0,00 | 0,00 | 0,00 | 0,00 | 0,00 | 0,00 | 0,00 |
| Outros Recursos | 0,00 | 0,00 | 0,00 | | 0,00 | 0,00 | 0,00 |
| OUTRAS AÇÕES E SERVIÇOS NÃO COMPUTADOS | 0,00 | 0,00 | 0,00 | 0,00 | 0,00 | 0,00 | 0,00 |
| RESTOS A PAGAR NÃO PROCESSADOS INSCRITOS INDEVIDAMENTE NO EXERCÍCIO SEM DISPONIBILIDADE FINANCEIRA | 0,00 | 0,00 | 0,00 | | 0,00 | 0,00 | 0,00 |
| DESPESAS CUSTEADAS COM DISPONIBILIDADE DE CAIXA VINCULADA AOS RESTOS A PAGAR CANCELADOS | 0,00 | 0,00 | 0,00 | | 0,00 | 0,00 | 0,00 |
| DESPESAS CUSTEADAS COM RECURSOS VINCULADOS À PARCELA DO PERCENTUAL MÍNIMO QUE NÃO FOI APLICADA EM AÇÕES E SERVIÇOS DE SAÚDE EM EXERCÍCIOS ANTERIORES | 0,00 | 0,00 | 0,00 | | 0,00 | 0,00 | 0,00 |
| TOTAL DAS DESPESAS COM SAÚDE NÃO COMPUTADAS (V) | 0,00 | 0,00 | 0,00 | 0,00 | 0,00 | 0,00 | 0,00 |
| **TOTAL DESPESAS COM AÇÕES E SERVIÇOS PÚBLICOS DE SAÚDE (VI) = (IV-V)** | 18.539.740,00 | 19.319.268,97 | 13.387.360,23 | 100,00 | 11.523.022,90 | 100,00 | 0,00 |

| | |
|---|---|
| **PERCENTUAL DE APLICAÇÃO EM AÇÕES E SERVIÇOS PÚBLICOS DE SAÚDE SOBRE A RECEITA DE IMPOSTOS LÍQUIDA E TRANSFERÊNCIAS CONSTITUCIONAIS E LEGAIS (VII%) = (VIi / IIIb x 100) – LIMITE CONSTITUCIONAL 15%** | 23,96 |
| **VALOR REFERENTE À DIFERENÇA ENTRE O VALOR EXECUTADO E O LIMITE MÍNIMO CONSTITUCIONAL [VIi - (15 x IIIb)/100]** | 4.308.856,41 |

| EXECUÇÃO DOS RESTOS A PAGAR NÃO PROCESSADOS INSCRITOS COM DISPONIBILIDADE DE CAIXA | INSCRITOS | CANCELADOS/ PRESCRITOS | PAGOS | A PAGAR | PARCELA CONSIDERADA NO LIMITE |
|---|---|---|---|---|---|
| Inscritos em 2015 | 8.656,49 | 0,00 | 0,00 | 8.656,49 | 0,00 |
| Inscritos em 2016 | 52.632,16 | 0,00 | 0,00 | 52.632,16 | 0,00 |
| Total | 61.288,65 | 0,00 | 0,00 | 61.288,65 | 0,00 |

| CONTROLE DAS DESPESAS CUSTEADAS COM DISPONIBILIDADE DE CAIXA VINCULADA AOS RESTOS A PAGAR CANCELADOS OU PRESCRISTOS CONSIDERADOS PARA FINS DE CUMPRIMENTO DO LIMITE ARTIGO 24, § 1º e 2º | DISPONIBILIDADE DE CAIXA VINCULADA AOS RESTOS A PAGAR CANCELADOS OU PRESCRITOS Saldo Inicial | Despesas custeadas no exercício de referência (j) | Saldo Final (Não Aplicado) |
|---|---|---|---|
| Restos a Pagar Cancelados ou Prescritos em ... | 0,00 | 0,00 | 0,00 |
| Total (VIII) | 0,00 | 0,00 | 0,00 |

FONTE: SCPI - Contabilidade [8.21.16.2274], PREFEITURA M. DE ARACOIABA DA SERRA Portaria Nº 403 de 2016

## PREFEITURA M. DE ARACOIABA DA SERRA
### RELATÓRIO RESUMIDO DA EXECUÇÃO ORÇAMENTÁRIA
DEMONSTRATIVO DA RECEITA DE IMPOSTOS E DAS DESPESAS PRÓPRIAS COM SAÚDE
ORÇAMENTOS FISCAIS E DA SEGURIDADE SOCIAL
Referência: Setembro - Outubro/2017

RREO – ANEXO 12 (LC 141/2012, art. 35) R$ 1

| CONTROLE DAS DESPESAS CUSTEADAS COM RECURSOS VINCULADOS À PARCELA DO PERCENTUAL MÍNIMO NÃO APLICACA EM AÇÕES E SERVIÇOS DE SAÚDE EM EXERCÍCIOS ANTERIORES - ARTIGOS 25 E 26 | RECURSOS VINCULADOS À DIFERENÇA DE LIMITE NÃO CUMPRIDO Saldo Inicial | Despesas custeadas no exercício de referência (k) | Saldo Final (Não Aplicado) |
|---|---|---|---|
| Diferença de limites não cumprido em ... | 0,00 | 0,00 | 0,00 |
| Total (IX) | 0,00 | 0,00 | 0,00 |

| DESPESAS COM SAÚDE (Por Subfunção) | DOTAÇÃO INICIAL | DOTAÇÃO ATUALIZADA | DESPESAS EMPENHADAS Jan a Out 2017 (l) | DESPESAS EMPENHADAS % (l/total) x 100 | DESPESAS LIQUIDADAS Jan a Out 2017 (m) | DESPESAS LIQUIDADAS % (m/total) x 100 | INSCRITOS EM RESTOS A PAGAR NÃO PROCESSADOS |
|---|---|---|---|---|---|---|---|
| Atenção Básica | 8.041.080,00 | 8.802.063,00 | 5.839.170,60 | 43,62 | 4.996.247,04 | 43,36 | 0,00 |
| Assistência Hospitalar e Ambulatorial | 9.145.660,00 | 9.055.660,00 | 6.680.343,79 | 49,90 | 5.822.537,85 | 50,53 | 0,00 |
| Suporte Profilático e Terapêutico | 514.000,00 | 514.000,00 | 244.933,37 | 1,83 | 145.063,89 | 1,26 | 0,00 |
| Vigilância Sanitária | 401.500,00 | 431.000,00 | 268.804,17 | 2,01 | 256.665,82 | 2,23 | 0,00 |
| Vigilância Epidemiológica | 437.500,00 | 516.545,97 | 354.108,30 | 2,65 | 302.508,30 | 2,63 | 0,00 |
| Alimentação e Nutrição | 0,00 | 0,00 | 0,00 | 0,00 | 0,00 | 0,00 | 0,00 |
| Outras Subfunções(inclui contr. Patronal) | 0,00 | 0,00 | 0,00 | | 0,00 | 0,00 | 0,00 |
| TOTAL | 18.539.740,00 | 19.319.268,97 | 13.387.360,23 | 100,00 | 11.523.022,90 | 100,00 | 0,00 |

1) Essa linha apresentará valor somente no Relatório Resumido da Execução Orçamentária do último bimestre do exercício.
2) O valor apresentado na intercessão com a coluna "i" ou com a coluna "h+i" (último bimestre) deverá ser o mesmo apresentado no "total j".
3) O valor apresentado na intercessão com a coluna "i" ou com a coluna "h+i" (último bimestre) deverá ser o mesmo apresentado no "total k".
4) Limite anual mínimo a ser cumprido no encerramento do exercício. Deverá ser informado o limite estabelecido na Lei Orgânica do Município quando o percentual nela estabelecido for superior ao fixado na LC nº 141/2012
5) Durante o exercício esse valor servirá para o monitoramento previsto no art. 23 da LC 141/2012
6) No último bimestre, será utilizada a fórmula [VI(h+i) - (15 x IIIb)/100].
7) Essa coluna poderá ser apresentada somente no último bimestre

FONTE: SCPI - Contabilidade [8.21.16.2274], PREFEITURA M. DE ARACOIABA DA SERRA Portaria Nº 403 de 2016

## COMUNICADO DA GCM

PARA FALAR COM A GUARDA CIVIL MUNICIPAL
DE ARAÇOIABA DA SERRA, LIGUE:

**153**

ou (15) 3281-4041

## SERVIDORES PÚBLICOS

A Prefeitura de Araçoiaba da Serra, por meio do Departamento de Recursos Humanos, informa que a partir do pagamento referente ao mês de agosto/17, os créditos serão efetuados no 5º dia útil do mês subsequente devido a adequação ao sistema E-Social.

## HOLERITE

A Prefeitura de Araçoiaba da Serra, por meio do Departamento de Recursos Humanos, informa que os holerites podem ser acessados on-line, através do site www.aracoiaba.sp.gov.br, na aba "Servidores".

# PREFEITURA M. DE ARACOIABA DA SERRA
## ANEXO VIII
RELATÓRIO RESUMIDO DA EXECUÇÃO ORÇAMENTÁRIA

**DEMONSTRATIVO DAS RECEITAS E DESPESAS COM MANUTENÇÃO E DESENVOLVIMENTO DO ENSINO - MDE - MUNICÍPIOS**

ORÇAMENTO FISCAL E DA SEGURIDADE SOCIAL

PERIODO: Janeiro a Outubro 2017 / BIMESTRE Setembro - Outubro



RREO – Anexo 8 (LDB, Art. 72) R$ 1

| RECEITAS DO ENSINO | | | | |
|---|---|---|---|---|
| RECEITA RESULTANTE DE IMPOSTOS (caput do art. 212 da Constituição) | PREVISÃO INICIAL | PREVISÃO ATUALIZADA (a) | RECEITAS REALIZADAS | |
| | | | Até o Bimestre (b) | (c) =(b/a)x100 (%) |
| 1. RECEITAS DE IMPOSTOS | 18.676.200,00 | 18.676.200,00 | 16.026.407,73 | 85,81 |
| 1.1 - Receita Resultante do Imposto sobre a Propriedade Predial e Territorial Urbana - IPTU | 10.830.500,00 | 10.830.500,00 | 10.626.226,40 | 98,11 |
| 1.1.1 - IPTU | 8.829.000,00 | 8.829.000,00 | 7.847.111,28 | 88,88 |
| 1.1.2 - Multas, Juros de Mora, Dívida Ativa e Outros Encargos do IPTU | 2.001.500,00 | 2.001.500,00 | 2.779.115,12 | 138,85 |
| 1.2 - Receitas Resultante do Imposto sobre Transmissão Inter Vivos - ITBI | 2.074.800,00 | 2.074.800,00 | 1.133.552,01 | 54,63 |
| 1.2.1 - ITBI | 2.038.000,00 | 2.038.000,00 | 1.130.608,02 | 55,48 |
| 1.2.2- Multas, Juros de Mora, Dívida Ativa e Outros Encargos do ITBI | 36.800,00 | 36.800,00 | 2.943,99 | 8,00 |
| 1.3 - Receitas Resultante do Imposto sobre Serviços de Qualquer Natureza - ISS | 5.123.900,00 | 5.123.900,00 | 3.819.026,99 | 74,53 |
| 1.3.1 - ISS | 4.858.600,00 | 4.858.600,00 | 3.532.989,91 | 72,72 |
| 1.3.2 - Multas, Juros de Mora, Dívida Ativa e Outros Encargos do ISS | 265.300,00 | 265.300,00 | 286.037,08 | 107,82 |
| 1.4 - Receitas Resultante do Imposto de Renda Retido na Fonte - IRRF | 647.000,00 | 647.000,00 | 447.602,33 | 69,18 |
| 1.5 - Receitas Resultante do Imposto Territorial Rural - ITR (CF, art. 153, §4º, inciso III) | 0,00 | 0,00 | 0,00 | 0,00 |
| 1.5.1 - ITR | 0,00 | 0,00 | 0,00 | 0,00 |
| 1.5.2 - Multas, Juros de Mora, Dívida Ativa e Outros Encargos do ITR | 0,00 | 0,00 | 0,00 | 0,00 |
| 2. RECEITAS DE TRANSFERÊNCIAS CONSTITUCIONAIS E LEGAIS | 40.641.600,00 | 40.641.600,00 | 32.946.720,00 | 81,07 |
| 2.1 - Cota-Parte FPM | 21.720.000,00 | 21.720.000,00 | 16.642.200,65 | 76,62 |
| 2.1.1 - Parcela referente à CF, art. 159, I alínea b | 20.720.000,00 | 20.720.000,00 | 15.763.516,22 | 76,08 |
| 2.1.2 - Parcela referente à CF, art. 159, I alínea d | 1.000.000,00 | 1.000.000,00 | 878.684,43 | 87,87 |
| 2.1.3 - Parcela referente à CF, art. 159, I alínea e | 0,00 | 0,00 | 0,00 | 0,00 |
| 2.2 - Cota-Parte ICMS | 13.730.000,00 | 13.730.000,00 | 11.632.006,45 | 84,72 |
| 2.3 - ICMS-Desoneração - L.C. nº87/1996 | 67.000,00 | 67.000,00 | 53.615,10 | 80,02 |
| 2.4 - Cota-Parte IPI-Exportação | 109.000,00 | 109.000,00 | 78.490,35 | 72,01 |
| 2.5 - Cota-Parte ITR | 115.600,00 | 115.600,00 | 89.481,38 | 77,41 |
| 2.6 - Cota-Parte IPVA | 4.900.000,00 | 4.900.000,00 | 4.450.926,07 | 90,84 |
| 2.7 - Cota-Parte IOF-Ouro | 0,00 | 0,00 | 0,00 | 0,00 |
| 3. TOTAL DA RECEITA DE IMPOSTOS (1+2) | 59.317.800,00 | 59.317.800,00 | 48.973.127,73 | 82,56 |



# PREFEITURA M. DE ARACOIABA DA SERRA
## ANEXO VIII
RELATÓRIO RESUMIDO DA EXECUÇÃO ORÇAMENTÁRIA

**DEMONSTRATIVO DAS RECEITAS E DESPESAS COM MANUTENÇÃO E DESENVOLVIMENTO DO ENSINO - MDE - MUNICÍPIOS**

ORÇAMENTO FISCAL E DA SEGURIDADE SOCIAL

PERIODO: Janeiro a Outubro 2017 / BIMESTRE Setembro - Outubro



RREO – Anexo 8 (LDB, Art. 72) R$ 1

| RECEITAS ADICIONAIS PARA FINANCIAMENTO DO ENSINO | PREVISÃO INICIAL | PREVISÃO ATUALIZADA (a) | RECEITAS REALIZADAS | |
|---|---|---|---|---|
| | | | Até o Bimestre (b) | (c) =(b/a)x100 (%) |
| 4. RECEITA DA APLICAÇÃO FINANCEIRA DE OUTROS RECURSOS DE IMPOSTOS VINCULADOS AO ENSINO | 100.000,00 | 100.000,00 | 3.587,10 | 3,59 |
| 5. RECEITA DE TRANSFERÊNCIA DO FNDE | 5.825.840,00 | 5.825.840,00 | 3.177.980,60 | 54,55 |
| 5.1 - Transferências do Salário-Educação | 3.365.000,00 | 3.365.000,00 | 2.647.158,16 | 78,67 |
| 5.2 - Transferências Diretas - PDDE | 0,00 | 0,00 | 0,00 | 0,00 |
| 5.3 - Transferências Diretas - PNAE | 531.960,00 | 531.960,00 | 475.980,80 | 89,48 |
| 5.4 - Transferências Diretas - PNATE | 68.880,00 | 68.880,00 | 16.536,40 | 24,01 |
| 5.5 - Outras Transferências do FNDE | 1.860.000,00 | 1.860.000,00 | 0,00 | 0,00 |
| 5.6 - Aplicação Financeira dos Recursos do FNDE | 0,00 | 0,00 | 38.305,24 | 0,00 |
| 6. RECEITA DE TRANSFERÊNCIAS DE CONVÊNIOS | 0,00 | 0,00 | 2.052,39 | 0,00 |
| 6.1 - Transferências de Convênios | 0,00 | 0,00 | 0,00 | 0,00 |
| 6.2 - Aplicação Financeira dos Recursos de Convênios | 0,00 | 0,00 | 2.052,39 | 0,00 |
| 7. RECEITA DE OPERAÇÕES DE CRÉDITO | 0,00 | 0,00 | 0,00 | 0,00 |
| 8. OUTRAS RECEITAS PARA FINANCIAMENTO DO ENSINO | 0,00 | 0,00 | 0,00 | 0,00 |
| 9. TOTAL DAS OUTRAS RECEITAS ADICIONAIS DO ENSINO (4+5+6+7+8) | 5.925.840,00 | 5.925.840,00 | 3.183.620,09 | 53,72 |

| FUNDEB | | | | |
|---|---|---|---|---|
| RECEITAS DO FUNDEB | PREVISÃO INICIAL | PREVISÃO ATUALIZADA (a) | RECEITAS REALIZADAS | |
| | | | Até o Bimestre (b) | (c) =(b/a)x100 (%) |
| 10. RECEITAS DESTINADAS AO FUNDEB | 7.928.320,00 | 7.928.320,00 | 6.414.432,38 | 80,91 |
| 10.1 - Cota-Parte FPM Destinada ao FUNDEB - (20% de 2.1.1) | 4.144.000,00 | 4.144.000,00 | 3.152.702,95 | 76,08 |
| 10.2 - Cota-Parte ICMS Destinada ao FUNDEB - (20% de 2.2) | 2.746.000,00 | 2.746.000,00 | 2.326.401,15 | 84,72 |
| 10.3 - ICMS - Desoneração Destinada ao FUNDEB - (20% de 2.3) | 13.400,00 | 13.400,00 | 10.723,00 | 80,02 |
| 10.4 - Cota-Parte IPI-Exportação Destinada ao FUNDEB - (20% de 2.4) | 21.800,00 | 21.800,00 | 16.524,02 | 75,80 |
| 10.5 - Cota-Parte ITR Destinada ao FUNDEB - (20% de (1.5 + 2.5)) | 23.120,00 | 23.120,00 | 17.896,19 | 77,41 |
| 10.6 - Cota-Parte IPVA Destinada ao FUNDEB - (20% de 2.6) | 980.000,00 | 980.000,00 | 890.185,07 | 90,84 |
| 11. RECEITAS RECEBIDAS DO FUNDEB | 23.169.000,00 | 23.169.000,00 | 17.179.703,30 | 74,15 |
| 11.1 - Transferências de Recursos do FUNDEB | 23.097.000,00 | 23.097.000,00 | 17.107.735,33 | 74,07 |
| 11.2 - Complementação da União ao FUNDEB | 0,00 | 0,00 | 0,00 | 0,00 |
| 11.3 - Receita de Aplicação Financeira dos Recursos do FUNDEB | 72.000,00 | 72.000,00 | 71.967,97 | 99,96 |
| 12. RESULTADO LÍQUIDO DAS TRANSFERÊNCIAS DO FUNDEB (11.1 - 10) | 15.168.680,00 | 15.168.680,00 | 10.693.302,95 | 70,50 |

| DESPESAS DO FUNDEB | DOTAÇÃO INICIAL | DOTAÇÃO ATUALIZADA (d) | DESPESAS EMPENHADAS | | DESPESAS LIQUIDADAS | | INSCRITAS EM RESTOS A PAGAR NÃO PROCESSADOS (i) |
|---|---|---|---|---|---|---|---|
| | | | Até o Bimestre (e) | % (f)=(e/d)x100 | Até o Bimestre (g) | % (h)=(g/d)x100 | |
| 13. PAGAMENTO DOS PROFISSIONAIS DO MAGISTÉRIO | 15.573.000,00 | 15.523.000,00 | 11.660.037,13 | 75,11 | 11.507.415,45 | 74,13 | 0,00 |
| 13.1 - Com Educação Infantil | 3.692.000,00 | 3.642.000,00 | 2.440.018,76 | 67,00 | 2.440.018,76 | 67,00 | 0,00 |
| 13.2 - Com Ensino Fundamental | 11.881.000,00 | 11.881.000,00 | 9.220.018,37 | 77,60 | 9.067.396,69 | 76,32 | 0,00 |
| 14. OUTRAS DESPESAS | 7.596.000,00 | 7.433.924,61 | 6.320.782,42 | 85,03 | 5.788.553,55 | 77,87 | 0,00 |
| 14.1 - Com Educação Infantil | 3.385.730,00 | 3.653.654,61 | 3.173.412,67 | 86,86 | 3.012.803,57 | 82,46 | 0,00 |
| 14.2 - Com Ensino Fundamental | 4.210.270,00 | 3.780.270,00 | 3.147.369,75 | 83,26 | 2.775.749,98 | 73,43 | 0,00 |
| 15. TOTAL DAS DESPESAS DO FUNDEB (13+14) | 23.169.000,00 | 22.956.924,61 | 17.980.819,55 | 78,32 | 17.295.969,00 | 75,34 | 0,00 |

# PREFEITURA M. DE ARACOIABA DA SERRA
## ANEXO VIII
RELATÓRIO RESUMIDO DA EXECUÇÃO ORÇAMENTÁRIA

**DEMONSTRATIVO DAS RECEITAS E DESPESAS COM MANUTENÇÃO E DESENVOLVIMENTO DO ENSINO - MDE - MUNICÍPIOS**

ORÇAMENTO FISCAL E DA SEGURIDADE SOCIAL

PERIODO: Janeiro a Outubro 2017 / BIMESTRE Setembro - Outubro



RREO – Anexo 8 (LDB, Art. 72) R$ 1

| DEDUÇÕES PARA FINS DE LIMITE DO FUNDEB | Valor |
|---|---|
| 16. RESTOS A PAGAR INSCRITOS NO EXERCÍCIO SEM DISPONIBILIDADE FINANCEIRA DE RECURSOS DO FUNDEB | 0,00 |
| 16.1 - FUNDEB 60% | 0,00 |
| 16.2 - FUNDEB 40% | 0,00 |
| 17. DESPESAS CUSTEADAS COM SUPERÁVIT FINANCEIRO, DO EXERCÍCIO ANTERIOR DO FUNDEB | 0,00 |
| 17.1 - FUNDEB 60% | 0,00 |
| 17.2 - FUNDEB 40% | 0,00 |
| 18. TOTAL DAS DEDUÇÕES CONSIDERADAS PARA FINS DE LIMITE DO FUNDEB (16+17) | 0,00 |

| INDICADORES DO FUNDEB | Valor |
|---|---|
| 19. TOTAL DAS DESPESAS DO FUNDEB PARA FINS DE LIMITE (15-18) | 17.295.969,00 |
| 19.1 - Mínimo de 60% do FUNDEB na Remuneração do Magistério[1] ((13-(16.1+17.1))/(11)x100%) | 66,98 |
| 19.2 - Máximo de 40% em Despesa com MDE, que não Remuneração do Magistério ((14-(16.2+17.2))/(11)x100%) | 33,69 |
| 19.3 - Máxima de 5% não Aplicado no Exercício (100-(19.1+19.2))% | -0,67 |

| CONTROLE DA UTILIZAÇÃO DE RECURSOS NO EXERCÍCIO SUBSEQÜENTE | Valor |
|---|---|
| 20. RECURSOS RECEBIDOS DO FUNDEB EM 2016 QUE NÃO FORAM UTILIZADOS | 0,00 |
| 21. DESPESAS CUSTEADAS COM O SALDO DO ITEM 20 ATÉ O 1º TRIMESTRE DE 2017[2] | 0,00 |

| DESPESAS COM AÇÕES TÍPICAS DE MDE | DOTAÇÃO INICIAL | DOTAÇÃO ATUALIZADA (d) | DESPESAS EMPENHADAS | | DESPESAS LIQUIDADAS | | INSCRITAS EM RESTOS A PAGAR NÃO PROCESSADOS (i) |
|---|---|---|---|---|---|---|---|
| | | | Até o Bimestre (e) | % (f)=(e/d)x100 | Até o Bimestre (g) | % (h)=(g/d)x100 | |
| 22. EDUCAÇÃO INFANTIL | 11.870.100,00 | 10.941.924,61 | 7.870.916,00 | 71,93 | 7.531.162,52 | 68,83 | 0,00 |
| 22.1 Creche | 8.424.000,00 | 7.615.924,61 | 5.726.395,79 | 75,19 | 5.491.566,71 | 72,11 | 0,00 |
| 22.1.1 - Despesas Custeadas com Recursos do FUNDEB | 3.968.730,00 | 4.176.654,61 | 3.579.725,22 | 85,71 | 3.504.393,62 | 83,90 | 0,00 |
| 22.1.2 - Despesas Custeadas com Outros Recursos de Impostos | 4.455.270,00 | 3.439.270,00 | 2.146.670,57 | 62,42 | 1.987.173,09 | 57,78 | 0,00 |
| 22.2 Pré-escola | 3.446.100,00 | 3.326.000,00 | 2.144.520,21 | 64,48 | 2.039.595,81 | 61,32 | 0,00 |
| 22.2.1 - Despesas Custeadas com Recursos do FUNDEB | 3.109.000,00 | 3.119.000,00 | 2.033.706,21 | 65,20 | 1.948.428,71 | 62,47 | 0,00 |
| 22.2.2 - Despesas Custeadas com Outros Recursos de Impostos | 337.100,00 | 207.000,00 | 110.814,00 | 53,53 | 91.167,10 | 44,04 | 0,00 |
| 23. ENSINO FUNDAMENTAL | 21.913.800,00 | 22.944.900,00 | 18.133.410,04 | 79,03 | 16.687.910,91 | 72,73 | 0,00 |
| 23.1 - Despesas Custeadas com Recursos do FUNDEB | 16.091.270,00 | 15.661.270,00 | 12.367.388,12 | 78,97 | 11.843.146,67 | 75,62 | 0,00 |
| 23.2 - Despesas Custeadas com Outros Recursos de Impostos | 5.822.530,00 | 7.283.630,00 | 5.766.021,92 | 79,16 | 4.844.764,24 | 66,52 | 0,00 |
| 24. ENSINO MÉDIO | 2.044.000,00 | 2.044.000,00 | 1.747.427,93 | 85,49 | 1.194.492,77 | 58,44 | 0,00 |
| 25. ENSINO SUPERIOR | 262.000,00 | 257.000,00 | 256.000,00 | 99,61 | 215.474,40 | 83,84 | 0,00 |
| 26. ENSINO PROFISSIONAL NÃO INTEGRADO AO ENSINO REGULAR | 0,00 | 0,00 | 0,00 | 0,00 | 0,00 | 0,00 | 0,00 |
| 27. OUTRAS | 0,00 | 0,00 | 0,00 | 0,00 | 0,00 | 0,00 | 0,00 |
| 28. TOTAL DESPESAS AÇÕES TÍPICAS DE MANUTENÇÃO E DESENVOLVIMENTO (22+23+24+25+26+27) | 36.089.900,00 | 36.187.824,61 | 28.007.753,97 | 77,40 | 25.629.040,60 | 70,82 | 0,00 |

FONTE: SCPI - Contabilidade [8.21.16.2274], PREFEITURA M. DE ARACOIABA DA SERRA Portaria Nº 403 de 2016

# PREFEITURA M. DE ARACOIABA DA SERRA
## ANEXO VIII
RELATÓRIO RESUMIDO DA EXECUÇÃO ORÇAMENTÁRIA

**DEMONSTRATIVO DAS RECEITAS E DESPESAS COM MANUTENÇÃO E DESENVOLVIMENTO DO ENSINO - MDE - MUNICÍPIOS**

ORÇAMENTO FISCAL E DA SEGURIDADE SOCIAL

PERIODO: Janeiro a Outubro 2017 / BIMESTRE Setembro - Outubro



RREO – Anexo 8 (LDB, Art. 72) R$ 1

| DEDUÇÕES CONSIDERADAS PARA FINS DE LIMITE CONSTITUCIONAL | Valor |
|---|---|
| 29. RESULTADOS LÍQUIDOS DAS TRANSFERÊNCIAS DO FUNDEB = (12) | 10.693.302,95 |
| 30. DESPESAS CUSTEADAS COM A COMPLEMENTAÇÃO DO FUNDEB NO EXERCÍCIO | 0,00 |
| 31. RECEITA DE APLICAÇÃO FINANCEIRA DOS RECURSOS DO FUNDEB ATÉ O BIMESTRE = (49 h) | 71.967,97 |
| 32. DESPESAS CUSTEADAS COM O SUPERÁVIT FINANCEIRO, DO EXERCÍCIO ANTERIOR DO FUNDEB | 0,00 |
| 33. DESPESAS CUSTEADAS COM O SUPERÁVIT FINANCEIRO, DO EXERCÍCIO ANTERIOR, DE OUTROS RECURSOS DE IMPOSTOS | 0,00 |
| 34. RESTOS A PAGAR INSCRITOS NO EXERCÍCIO SEM DISPONIBILIDADE FINANCEIRA DE RECURSOS DE IMPOSTOS VINCULADOS AO ENSINO | 0,00 |
| 35. CANCELAMENTO, NO EXERCÍCIO, DE RESTOS A PAGAR INSCRITOS COM DISPONIBILIDADE FINANCEIRA DE RECURSOS DE IMPOSTOS VINCULADOS AO ENSINO = (45g) | 0,00 |
| 36. TOTAL DAS DEDUÇÕES CONSIDERADAS PARA FINS DE LIMITE CONSTITUCIONAL (29+30+31+32+33+34+35) | 10.765.270,92 |
| 37. TOTAL DAS DESPESAS PARA FINS DE LIMITE ((22+23)-36) | 13.453.802,51 |
| 38. PERCENTUAL DE APLICAÇÃO EM MDE SOBRE A RECEITA LÍQUIDA DE IMPOSTOS ((37)/(3)x100)% - LIMITE CONSTITUCIONAL 25% | 27,47 |

**OUTRAS INFORMAÇÕES PARA CONTROLE**

| OUTRAS DESPESAS CUSTEADAS COM RECEITAS ADICIONAIS PARA FINANCIAMENTO DO ENSINO | DOTAÇÃO INICIAL | DOTAÇÃO ATUALIZADA (d) | DESPESAS EMPENHADAS | | DESPESAS LIQUIDADAS | | INSCRITAS EM RESTOS A PAGAR NÃO PROCESSADOS (i) |
|---|---|---|---|---|---|---|---|
| | | | Até o Bimestre (e) | % (f)=(e/d)x100 | Até o Bimestre (g) | % (h)=(g/d)x100 | |
| 39. DESPESAS CUSTEADAS COM A APLICAÇÃO FINANCEIRA DE OUTROS RECURSOS DE IMPOSTOS V | 0,00 | 0,00 | 0,00 | 0,00 | 0,00 | 0,00 | 0,00 |
| 40. DESPESAS CUSTEADAS COM A CONTRIBUIÇÃO SOCIAL DO SALÁRIO-EDUCAÇÃO | 150.000,00 | 150.000,00 | 300,00 | 0,20 | 242,20 | 0,16 | 0,00 |
| 41. DESPESAS CUSTEADAS COM OPERAÇÕES DE CRÉDITO, ' | 0,00 | 0,00 | 0,00 | 0,00 | 0,00 | 0,00 | 0,00 |
| 42. DESPESAS CUSTEADAS COM OUTRAS RECEITAS PARA FINANCIAMENTO DO ENSINO | 3.915.880,00 | 5.106.355,39 | 1.053.000,00 | 20,62 | 0,00 | 0,00 | 0,00 |
| 43. TOTAL DAS OUTRAS DESPESAS CUSTEADAS COM RECEITAS ADICIONAIS PARA FINANCIAMENT( | 4.065.880,00 | 5.256.355,39 | 1.053.300,00 | 20,04 | 242,20 | 0,00 | 0,00 |
| 44. TOTAL GERAL DAS DESPESAS COM MDE (28+43) | 40.155.780,00 | 41.444.180,00 | 29.061.053,97 | 70,12 | 25.629.282,80 | 61,84 | 0,00 |

| RESTOS A PAGAR INSCRITOS COM DISPONIBILIDADE FINANCEIRA DE RECURSOS DE IMPOSTOS VINCULADOS AO ENSINO | SALDO ATÉ O BIMESTRE | CANCELADO EM <ANO> (g) |
|---|---|---|
| 45. RESTOS A PAGAR DE DESPESAS COM MDE | 598.843,83 | 0,00 |
| 45.1 - Executadas com Recursos de Impostos Vinculados ao Ensino | 598.843,83 | 0,00 |
| 45.2 - Executados com Recursos do FUNDEB | 0,00 | 0,00 |

FONTE: SCPI - Contabilidade [8.21.16.2274], PREFEITURA M. DE ARACOIABA DA SERRA Portaria Nº 403 de 2016

# PREFEITURA M. DE ARACOIABA DA SERRA
## ANEXO VIII
RELATÓRIO RESUMIDO DA EXECUÇÃO ORÇAMENTÁRIA

**DEMONSTRATIVO DAS RECEITAS E DESPESAS COM MANUTENÇÃO E DESENVOLVIMENTO DO ENSINO - MDE - MUNICÍPIOS**

ORÇAMENTO FISCAL E DA SEGURIDADE SOCIAL

PERIODO: Janeiro a Outubro 2017 / BIMESTRE Setembro - Outubro



RREO – Anexo 8 (LDB, Art. 72) R$ 1

| CONTROLE DA DISPONIBILIDADE FINANCEIRA | FUNDEB | SALÁRIO EDUCAÇÃO |
|---|---|---|
| 46. DISPONIBILIDADE FINANCEIRA EM 31 DE DEZEMBRO DE 2016 | 94.679,00 | 201,43 |
| 47. (+) INGRESSO DE RECURSOS ATÉ O BIMESTRE | 17.107.735,33 | 2.647.158,16 |
| 48. (-) PAGAMENTOS EFETUADOS ATÉ O BIMESTRE | 15.954.894,87 | 2.558.107,05 |
| 48.1 - Orçamento do Exercício | 15.860.215,87 | 2.558.107,05 |
| 48.2 - Restos a Pagar | 94.679,00 | 0,00 |
| 49. (+) RECEITAS DE APLICAÇÃO FINANCEIRA DOS RECURSOS ATÉ O BIMESTRE | 71.967,97 | 13.999,82 |
| 50. (=) DISPONIBILIDADE FINANCEIRA ATÉ O BIMESTRE | 1.319.487,43 | 103.252,36 |
| 51. (+) Ajustes | 1.122.721,93 | 139.959,69 |
| 51.1 Retenções | 1.122.721,93 | 139.959,69 |
| 51.2 Conciliação Bancária | 0,00 | 0,00 |
| 52. (=) SALDO FINANCEIRO CONCILIADO | 2.442.209,36 | 243.212,05 |

1) Limites mínimos anuais a serem cumpridos no encerramento do exercício.
2) Art. 21, § 2º, Lei 11.494/2007: "Até 5% dos recursos recebidos à conta dos Fundos, inclusive relativos à complementação da União recebidos nos termos do §1º do art. 6º desta Lei, poderão ser utilizados no 1º trimestre do exercício imediatamente subsequente, mediante abertura de crédito adicional."
3) Caput do artigo 212 da CF/1988
4) Os valores referentes à parcela dos Restos a Pagar inscritos sem disponibilidade financeira vinculada à educação deverão ser informados somente no RREO do último bimestre do exercício.
5) Limites mínimos anuais a serem cumpridos no encerramento do exercício, no âmbito de atuação prioritária, conforme LDB, art. 11, V.
6) Nos cinco primeiros bimestres do exercício o acompanhamento poderá ser feito com base na despesa empenhada ou na despesa liquidada. No último bimestre do exercício, o valor deverá corresponder ao total da despesa empenhada.
7) Essa coluna poderá ser apresentada somente no último bimestre

FONTE: SCPI - Contabilidade [8.21.16.2274], PREFEITURA M. DE ARACOIABA DA SERRA Portaria Nº 403 de 2016

# PREFEITURA M. DE ARACOIABA DA SERRA
RELATÓRIO RESUMIDO DA EXECUÇÃO ORÇAMENTÁRIA

**DEMONSTRATIVOS DAS RECEITAS E DESPESAS PREVIDENCIÁRIAS**

DO REGIME PRÓPRIO DOS SERVIDORES PÚBLICOS



PERIODO: Janeiro a Outubro 2017/BIMESTRE Setembro - Outubro

RREO – ANEXO 4 (LRF, art. 53, inciso II) R$ Milhares

| PLANO PREVIDENCIÁRIO | | | | |
|---|---|---|---|---|
| RECEITAS PREVIDENCIÁRIAS - RPPS | PREVISÃO INICIAL | PREVISÃO ATUALIZADA | RECEITAS REALIZADAS | |
| | | | Jan a Out 2017 | Jan a Out 2016 |
| RECEITAS CORRENTES (I) | 0,00 | 0,00 | 0,00 | 0,00 |
| Receita de Contribuição dos Segurados | 0,00 | 0,00 | 0,00 | 0,00 |
| Pessoal Civil | 0,00 | 0,00 | 0,00 | 0,00 |
| Ativo | 0,00 | 0,00 | 0,00 | 0,00 |
| Inativo | 0,00 | 0,00 | 0,00 | 0,00 |
| Pensionista | 0,00 | 0,00 | 0,00 | 0,00 |
| Pessoal Militar | 0,00 | 0,00 | 0,00 | 0,00 |
| Ativo | 0,00 | 0,00 | 0,00 | 0,00 |
| Inativo | 0,00 | 0,00 | 0,00 | 0,00 |
| Pensionista | 0,00 | 0,00 | 0,00 | 0,00 |
| Receita de Contribuição Patronais | 0,00 | 0,00 | 0,00 | 0,00 |
| Pessoal Civil | 0,00 | 0,00 | 0,00 | 0,00 |
| Ativo | 0,00 | 0,00 | 0,00 | 0,00 |
| Inativo | 0,00 | 0,00 | 0,00 | 0,00 |
| Pensionista | 0,00 | 0,00 | 0,00 | 0,00 |
| Pessoal Militar | 0,00 | 0,00 | 0,00 | 0,00 |
| Ativo | 0,00 | 0,00 | 0,00 | 0,00 |
| Inativo | 0,00 | 0,00 | 0,00 | 0,00 |
| Pensionista | 0,00 | 0,00 | 0,00 | 0,00 |
| Em Regime de Parcelamento de Débitos | 0,00 | 0,00 | 0,00 | 0,00 |
| Receita Patrimonial | 0,00 | 0,00 | 0,00 | 0,00 |
| Receitas Imobiliárias | 0,00 | 0,00 | 0,00 | 0,00 |
| Receitas de Valores Mobiliários | 0,00 | 0,00 | 0,00 | 0,00 |
| Outras Receitas Patrimoniais | 0,00 | 0,00 | 0,00 | 0,00 |
| Receita de Serviços | 0,00 | 0,00 | 0,00 | 0,00 |
| Receita de Aporte Periódico de Valores Predefinidos | 0,00 | 0,00 | 0,00 | 0,00 |
| Outras Receitas Correntes | 0,00 | 0,00 | 0,00 | 0,00 |
| Compensação Previdenciária do RGPS para o RPPS | 0,00 | 0,00 | 0,00 | 0,00 |

FONTE: SCPI - Contabilidade [8.21.16.2274], PREFEITURA M. DE ARACOIABA DA SERRA Portaria Nº 403 de 2016

## PREFEITURA M. DE ARACOIABA DA SERRA

RELATÓRIO RESUMIDO DA EXECUÇÃO ORÇAMENTÁRIA

**DEMONSTRATIVOS DAS RECEITAS E DESPESAS PREVIDENCIÁRIAS**

DO REGIME PRÓPRIO DOS SERVIDORES PÚBLICOS



PERIODO: Janeiro a Outubro 2017/BIMESTRE Setembro - Outubro

RREO – ANEXO 4 (LRF, art. 53, inciso II) R$ Milhares

| PLANO PREVIDENCIÁRIO | | | | |
|---|---|---|---|---|
| RECEITAS PREVIDENCIÁRIAS - RPPS | PREVISÃO INICIAL | PREVISÃO ATUALIZADA | RECEITAS REALIZADAS | |
| | | | Jan a Out 2017 | Jan a Out 2016 |
| Demais Receitas Correntes | 0,00 | 0,00 | 0,00 | 0,00 |
| RECEITAS DE CAPITAL (II) | 0,00 | 0,00 | 0,00 | 0,00 |
| Alienação de Bens, Direitos e Ativos | 0,00 | 0,00 | 0,00 | 0,00 |
| Amortização de Empréstimos | 0,00 | 0,00 | 0,00 | 0,00 |
| Outras Receitas de Capital | 0,00 | 0,00 | 0,00 | 0,00 |
| TOTAL DAS RECEITAS PREVIDENCIÁRIAS RPPS (III) = (I+II) | 0,00 | 0,00 | 0,00 | 0,00 |

| DESPESAS PREVIDENCIÁRIAS - RPPS | DOTAÇÃO INICIAL | DOTAÇÃO ATUALIZADA | DESPESAS EMPENHADAS | | DESPESAS LIQUIDADAS | | INSCRITAS EM RESTOS A PAGAR NÃO PROCESSADOS | |
|---|---|---|---|---|---|---|---|---|
| | | | Jan a Out/2017 | Jan a Out/2016 | Jan a Out/2017 | Jan a Out/2016 | Em 2017 | Em 2016 |
| ADMINISTRAÇÃO (IV) | 0,00 | 0,00 | 0,00 | 0,00 | 0,00 | 0,00 | 0,00 | 0,00 |
| Despesas Correntes | 0,00 | 0,00 | 0,00 | 0,00 | 0,00 | 0,00 | 0,00 | 0,00 |
| Despesas de Capital | 0,00 | 0,00 | 0,00 | 0,00 | 0,00 | 0,00 | 0,00 | 0,00 |
| PREVIDÊNCIA (V) | 0,00 | 0,00 | 0,00 | 0,00 | 0,00 | 0,00 | 0,00 | 0,00 |
| Benefícios Civil | 0,00 | 0,00 | 0,00 | 0,00 | 0,00 | 0,00 | 0,00 | 0,00 |
| Aposentados | 0,00 | 0,00 | 0,00 | 0,00 | 0,00 | 0,00 | 0,00 | 0,00 |
| Pensões | 0,00 | 0,00 | 0,00 | 0,00 | 0,00 | 0,00 | 0,00 | 0,00 |
| Outros Benefícios Previdenciários | 0,00 | 0,00 | 0,00 | 0,00 | 0,00 | 0,00 | 0,00 | 0,00 |
| Pessoal Militar | 0,00 | 0,00 | 0,00 | 0,00 | 0,00 | 0,00 | 0,00 | 0,00 |
| Reformas | 0,00 | 0,00 | 0,00 | 0,00 | 0,00 | 0,00 | 0,00 | 0,00 |
| Pensões | 0,00 | 0,00 | 0,00 | 0,00 | 0,00 | 0,00 | 0,00 | 0,00 |
| Outros Benefícios Previdenciários | 0,00 | 0,00 | 0,00 | 0,00 | 0,00 | 0,00 | 0,00 | 0,00 |
| Outras Despesas Previdenciárias | 0,00 | 0,00 | 0,00 | 0,00 | 0,00 | 0,00 | 0,00 | 0,00 |
| Compensação Previdenciária do RPPS para o RGPS | 0,00 | 0,00 | 0,00 | 0,00 | 0,00 | 0,00 | 0,00 | 0,00 |
| Demais Despesas Previdenciárias | 0,00 | 0,00 | 0,00 | 0,00 | 0,00 | 0,00 | 0,00 | 0,00 |
| TOTAL DAS DESPESAS PREVIDENCIÁRIAS - RPPS (VI) = (IV+V) | 0,00 | 0,00 | 0,00 | 0,00 | 0,00 | 0,00 | 0,00 | 0,00 |
| RESULTADO PREVIDENCIÁRIO (VII) = (III - VI) | 0,00 | 0,00 | 0,00 | 0,00 | 0,00 | 0,00 | 0,00 | 0,00 |

FONTE: SCPI - Contabilidade [8.21.16.2274], PREFEITURA M. DE ARACOIABA DA SERRA Portaria Nº 403 de 2016

## PREFEITURA M. DE ARACOIABA DA SERRA

RELATÓRIO RESUMIDO DA EXECUÇÃO ORÇAMENTÁRIA

**DEMONSTRATIVOS DAS RECEITAS E DESPESAS PREVIDENCIÁRIAS**

DO REGIME PRÓPRIO DOS SERVIDORES PÚBLICOS



PERIODO: Janeiro a Outubro 2017/BIMESTRE Setembro - Outubro

RREO – ANEXO 4 (LRF, art. 53, inciso II) R$ Milhares

| RECURSOS RPPS ARRECADADOS EM EXERCÍCIOS ANTERIORES | PREVISÃO ORÇAMENTÁRIA |
|---|---|
| VALOR | 0,00 |

| RESERVA ORÇAMENTÁRIA DO RPPS | PREVISÃO ORÇAMENTÁRIA |
|---|---|
| VALOR | 0,00 |

| APORTES DE RECURSOS PARA O PLANO PREVIDENCIÁRIO DO RPPS | APORTES REALIZADOS |
|---|---|
| Plano Amortização - Contribuição Patronal Suplementar | 0,00 |
| Plano Amortização - Aporte Periódico de Valores Predefinidos | 0,00 |
| Outros Aportes para o RPPS | 0,00 |
| Recursos para Cobertura de Déficit Financeiro | 0,00 |

| BENS E DIREITOS DO RPPS | PERÍODO DE REFERÊNCIA | |
|---|---|---|
| | Em 2017 | Em 2016 |
| Caixa e Equivalentes de Caixa | 0,00 | 0,00 |
| Investimentos e Aplicações | 0,00 | 0,00 |
| Outros Bens e Direitos | 0,00 | 0,00 |

| PLANO FINANCEIRO | | | | |
|---|---|---|---|---|
| RECEITAS PREVIDENCIÁRIAS - RPPS | PREVISÃO INICIAL | PREVISÃO ATUALIZADA | RECEITAS REALIZADAS | |
| | | | Jan a Out 2017 | Jan a Out 2016 |
| RECEITAS CORRENTES (VIII) | 0,00 | 0,00 | 0,00 | 0,00 |
| Receita de Contribuição dos Segurados | 0,00 | 0,00 | 0,00 | 0,00 |
| Pessoal Civil | 0,00 | 0,00 | 0,00 | 0,00 |
| Ativo | 0,00 | 0,00 | 0,00 | 0,00 |
| Inativo | 0,00 | 0,00 | 0,00 | 0,00 |
| Pensionista | 0,00 | 0,00 | 0,00 | 0,00 |
| Pessoal Militar | 0,00 | 0,00 | 0,00 | 0,00 |
| Ativo | 0,00 | 0,00 | 0,00 | 0,00 |

FONTE: SCPI - Contabilidade [8.21.16.2274], PREFEITURA M. DE ARACOIABA DA SERRA Portaria Nº 403 de 2016

## PREFEITURA M. DE ARACOIABA DA SERRA

RELATÓRIO RESUMIDO DA EXECUÇÃO ORÇAMENTÁRIA

**DEMONSTRATIVOS DAS RECEITAS E DESPESAS PREVIDENCIÁRIAS**

DO REGIME PRÓPRIO DOS SERVIDORES PÚBLICOS

4 of 5

PERIODO: Janeiro a Outubro 2017/BIMESTRE Setembro - Outubro

RREO – ANEXO 4 (LRF, art. 53, inciso II) R$ Milhares

| | | | | |
|---|---|---|---|---|
| Inativo | 0,00 | 0,00 | 0,00 | 0,00 |
| Pensionista | 0,00 | 0,00 | 0,00 | 0,00 |
| Receita de Contribuição Patronais | 0,00 | 0,00 | 0,00 | 0,00 |
| Pessoal Civil | 0,00 | 0,00 | 0,00 | 0,00 |
| Ativo | 0,00 | 0,00 | 0,00 | 0,00 |
| Inativo | 0,00 | 0,00 | 0,00 | 0,00 |
| Pensionista | 0,00 | 0,00 | 0,00 | 0,00 |
| Pessoal Militar | 0,00 | 0,00 | 0,00 | 0,00 |
| Ativo | 0,00 | 0,00 | 0,00 | 0,00 |
| Inativo | 0,00 | 0,00 | 0,00 | 0,00 |
| Pensionista | 0,00 | 0,00 | 0,00 | 0,00 |
| Em Regime de Parcelamento de Débitos | 0,00 | 0,00 | 0,00 | 0,00 |
| Receita Patrimonial | 0,00 | 0,00 | 0,00 | 0,00 |
| Receitas Imobiliárias | 0,00 | 0,00 | 0,00 | 0,00 |
| Receitas de Valores Mobiliários | 0,00 | 0,00 | 0,00 | 0,00 |
| Outras Receitas Patrimoniais | 0,00 | 0,00 | 0,00 | 0,00 |
| Receita de Serviços | 0,00 | 0,00 | 0,00 | 0,00 |
| Outras Receitas Correntes | 0,00 | 0,00 | 0,00 | 0,00 |
| Compensação Previdenciária do RGPS para o RPPS | 0,00 | 0,00 | 0,00 | 0,00 |
| Demais Receitas Correntes | 0,00 | 0,00 | 0,00 | 0,00 |
| RECEITAS DE CAPITAL (IX) | 0,00 | 0,00 | 0,00 | 0,00 |
| Alienação de Bens, Direitos e Ativos | 0,00 | 0,00 | 0,00 | 0,00 |
| Amortização de Empréstimos | 0,00 | 0,00 | 0,00 | 0,00 |
| Outras Receitas de Capital | 0,00 | 0,00 | 0,00 | 0,00 |
| TOTAL DAS RECEITAS PREVIDENCIÁRIAS RPPS (X) = (VIII+IX) | 0,00 | 0,00 | 0,00 | 0,00 |

| DESPESAS PREVIDENCIÁRIAS - RPPS | DOTAÇÃO INICIAL | DOTAÇÃO ATUALIZADA | DESPESAS EMPENHADAS | | DESPESAS LIQUIDADAS | | INSCRITAS EM RESTOS A PAGAR NÃO PROCESSADOS | |
|---|---|---|---|---|---|---|---|---|
| | | | Jan a Out/2017 | Jan a Out/2016 | Jan a Out/2017 | Jan a Out/2016 | Em 2017 | Em 2016 |
| ADMINISTRAÇÃO (XI) | 0,00 | 0,00 | 0,00 | 0,00 | 0,00 | 0,00 | 0,00 | 0,00 |
| Despesas Correntes | 0,00 | 0,00 | 0,00 | 0,00 | 0,00 | 0,00 | 0,00 | 0,00 |
| Despesas de Capital | 0,00 | 0,00 | 0,00 | 0,00 | 0,00 | 0,00 | 0,00 | 0,00 |
| PREVIDÊNCIA (XII) | 0,00 | 0,00 | 0,00 | 0,00 | 0,00 | 0,00 | 0,00 | 0,00 |
| Benefícios Civil | 0,00 | 0,00 | 0,00 | 0,00 | 0,00 | 0,00 | 0,00 | 0,00 |

FONTE: SCPI - Contabilidade [8.21.16.2274], PREFEITURA M. DE ARACOIABA DA SERRA Portaria Nº 403 de 2016

## PREFEITURA M. DE ARACOIABA DA SERRA

RELATÓRIO RESUMIDO DA EXECUÇÃO ORÇAMENTÁRIA

**DEMONSTRATIVOS DAS RECEITAS E DESPESAS PREVIDENCIÁRIAS**

DO REGIME PRÓPRIO DOS SERVIDORES PÚBLICOS

5 of 5

PERIODO: Janeiro a Outubro 2017/BIMESTRE Setembro - Outubro

RREO – ANEXO 4 (LRF, art. 53, inciso II) R$ Milhares

| | | | | | | | | |
|---|---|---|---|---|---|---|---|---|
| Aposentados | 0,00 | 0,00 | 0,00 | 0,00 | 0,00 | 0,00 | 0,00 | 0,00 |
| Pensões | 0,00 | 0,00 | 0,00 | 0,00 | 0,00 | 0,00 | 0,00 | 0,00 |
| Outros Benefícios Previdenciários | 0,00 | 0,00 | 0,00 | 0,00 | 0,00 | 0,00 | 0,00 | 0,00 |
| Pessoal Militar | 0,00 | 0,00 | 0,00 | 0,00 | 0,00 | 0,00 | 0,00 | 0,00 |
| Reformas | 0,00 | 0,00 | 0,00 | 0,00 | 0,00 | 0,00 | 0,00 | 0,00 |
| Pensões | 0,00 | 0,00 | 0,00 | 0,00 | 0,00 | 0,00 | 0,00 | 0,00 |
| Outros Benefícios Previdenciários | 0,00 | 0,00 | 0,00 | 0,00 | 0,00 | 0,00 | 0,00 | 0,00 |
| Outras Despesas Previdenciárias | 0,00 | 0,00 | 0,00 | 0,00 | 0,00 | 0,00 | 0,00 | 0,00 |
| Compensação Previdenciária do RPPS para o RGPS | 0,00 | 0,00 | 0,00 | 0,00 | 0,00 | 0,00 | 0,00 | 0,00 |
| Demais Despesas Previdenciárias | 0,00 | 0,00 | 0,00 | 0,00 | 0,00 | 0,00 | 0,00 | 0,00 |
| TOTAL DAS DESPESAS PREVIDENCIÁRIAS RPPS XIII) = (XI+XII) | 0,00 | 0,00 | 0,00 | 0,00 | 0,00 | 0,00 | 0,00 | 0,00 |
| RESULTADO PREVIDENCIÁRIO (XIV) = (X - XIII) | 0,00 | 0,00 | 0,00 | 0,00 | 0,00 | 0,00 | 0,00 | 0,00 |

| APORTES DE RECURSOS PARA O PLANO FINANCEIRO DO RPPS | APORTES REALIZADOS |
|---|---|
| Recursos para Cobertura de Insuficiência Financeira | 0,00 |
| Recursos para Formação de Reserva | 0,00 |

FONTE: SCPI - Contabilidade [8.21.16.2274], PREFEITURA M. DE ARACOIABA DA SERRA Portaria Nº 403 de 2016

## PREFEITURA M. DE ARACOIABA DA SERRA

RELATÓRIO RESUMIDO DA EXECUÇÃO ORÇAMENTÁRIA

**DEMONSTRATIVO SIMPLIFICADO DO RELATÓRIO RESUMIDO DA EXECUÇÃO ORÇAMENTÁRIA**

ORÇAMENTO FISCAL E DA SEGURIDADE SOCIAL

PERIODO: Janeiro a Outubro 2017/BIMESTRE Setembro - Outubro

1 of 2

LRF, Art. 48 – Anexo 14 R$ 1

| BALANÇO ORÇAMENTÁRIO - RECEITAS | Até o Bimestre |
|---|---|
| RECEITAS | - |
| Previsão Inicial da Receita | 96.212.237,00 |
| Previsão Atualizada da Receita | 96.212.237,00 |
| Receitas Realizadas | 76.121.427,43 |
| Deficit Orçamentário | 0,00 |
| Saldos de Exercícios Anteriores(Utilizados para Créditos Adicionais) | 1.040.308,62 |

| BALANÇO ORÇAMENTÁRIO - DESPESAS | Até o Bimestre |
|---|---|
| DESPESAS | - |
| Dotação Inicial | 96.212.237,00 |
| Créditos Adicionais | 4.439.319,76 |
| Dotação Atualizada | 100.651.556,76 |
| Despesas Empenhadas | 70.507.973,57 |
| Despesas Liquidadas | 60.807.067,40 |
| Despesas Pagas | 56.302.906,81 |
| Superavit Orçamentário | 15.314.360,03 |

| DESPESAS POR FUNÇÃO / SUBFUNÇÃO | Até o Bimestre |
|---|---|
| Despesas Empenhadas | 70.507.973,57 |
| Despesas Liquidadas | 60.807.067,40 |

| RECEITA CORRENTE LÍQUIDA - RCL | Até o Bimestre |
|---|---|
| Receita Corrente Líquida | 89.357.581,29 |

| RECEITAS/DESPESAS DOS REGIMES DE PREVIDÊNCIA | Até o Bimestre |
|---|---|
| Regime Geral de Previdência Social | - |
| Receitas Previdenciárias Realizadas (I) | 0,00 |
| Despesas Previdenciárias Liquidadas (II) | 0,00 |
| Resultado Previdenciário (III)=(I-II) | 0,00 |
| Regime Próprio de Previdência dos Servidores | - |
| Receitas Previdenciárias Realizadas (IV) | 0,00 |
| Despesas Previdenciárias Liquidadas (V) | 0,00 |
| Resultado Previdenciário (VI)=(IV-V) | 0,00 |

| RESULTADO NOMINAL E PRIMÁRIO | Meta Fixada no Anexo de Metas Fiscais da LDO (a) | Resultado Apurado até o Bimestre ( b ) | % em Relação à Meta (b/a) |
|---|---|---|---|
| Resultado Nominal | 0,00 | -5.464.806,40 | 0,00 |
| Resultado Primário | 619.000,00 | 15.661.445,81 | 2.530,12 |

FONTE: SCPI - Contabilidade [8.21.16.2274], PREFEITURA M. DE ARACOIABA DA SERRA Portaria Nº 403 de 2016

## PREFEITURA M. DE ARACOIABA DA SERRA

RELATÓRIO RESUMIDO DA EXECUÇÃO ORÇAMENTÁRIA

**DEMONSTRATIVO SIMPLIFICADO DO RELATÓRIO RESUMIDO DA EXECUÇÃO ORÇAMENTÁRIA**

ORÇAMENTO FISCAL E DA SEGURIDADE SOCIAL

PERIODO: Janeiro a Outubro 2017/BIMESTRE Setembro - Outubro

2 of 2

LRF, Art. 48 – Anexo 14 R$ 1

| MOVIMENTAÇÃO DOS RESTOS A PAGAR | Inscrição | Cancelamento Até o Bimestre | Pagamento Até o Bimestre | Saldo a Pagar |
|---|---|---|---|---|
| RESTOS A PAGAR PROCESSADOS | 6.285.728,96 | 0,00 | 4.366.364,62 | 1.919.364,34 |
| Poder Executivo | 6.285.728,96 | 0,00 | 4.366.364,62 | 1.919.364,34 |
| Poder Legislativo | 0,00 | 0,00 | 0,00 | 0,00 |
| Poder Judiciário | 0,00 | 0,00 | 0,00 | 0,00 |
| Ministério Público | 0,00 | 0,00 | 0,00 | 0,00 |
| RESTOS A PAGAR NÃO-PROCESSADOS | 1.407.498,72 | 0,00 | 612.536,12 | 794.962,60 |
| Poder Executivo | 1.407.498,72 | 0,00 | 612.536,12 | 794.962,60 |
| Poder Legislativo | 0,00 | 0,00 | 0,00 | 0,00 |
| Poder Judiciário | 0,00 | 0,00 | 0,00 | 0,00 |
| Ministério Público | 0,00 | 0,00 | 0,00 | 0,00 |
| TOTAL | 7.693.227,68 | 0,00 | 4.978.900,74 | 2.714.326,94 |

| DESPESAS COM MANUTENÇÃO E DESENVOLVIMENTO DO ENSINO - MDE | Valor Apurado até o Bimestre | Limites Constitucionais Anuais | |
|---|---|---|---|
| | | % Mínimo a Aplicar no Exercício | % Aplicado até o Bimestre |
| Mínimo Anual de 25% das Receitas de Impostos em MDE | 13.453.802,51 | 25,00 | 27,47 |
| Mínimo Anual de 60% do FUNDEB, Remuneração do Magistério com Educação Infantil e Fundamental | 11.507.415,45 | 60,00 | 66,98 |

| RECEITAS DE OPERAÇÕES DE CRÉDITO E DESPESAS DE CAPITAL | Valor Apurado até o Bimestre | Saldo Não Realizado |
|---|---|---|
| Receita de Operação de Crédito | 0,00 | 0,00 |
| Despesa de Capital Líquida | 2.045.713,47 | 10.386.374,50 |

| PROJEÇÃO ATUARIAL DOS REGIMES DE PREVIDÊNCIA | Exercício em Referência | 10º Exercício | 20º Exercício | 35º Exercício |
|---|---|---|---|---|
| Regime Próprio de Previdência dos Servidores | | | | |
| Receitas Previdenciárias (IV) | 0,00 | 0,00 | 0,00 | 0,00 |
| Despesas Previdenciárias (V) | 0,00 | 0,00 | 0,00 | 0,00 |
| Resultado Previdenciário (VI)=(IV-V) | 0,00 | 0,00 | 0,00 | 0,00 |

| RECEITA DA ALIENAÇÃO DE ATIVOS E APLICAÇÃO DOS RECURSOS | Valor apurado até o Bimestre | Saldo Não Realizado |
|---|---|---|
| Receita de Capital Resultante da Alienação de Ativos | 0,00 | 0,00 |
| Aplicação dos Recursos da Alienação de Ativos | 0,00 | 0,00 |

| DESPESAS COM AÇÕES E SERVIÇOS PÚBLICOS DE SAÚDE | Valor Apurado até o Bimestre | Limites Constitucionais Anuais | |
|---|---|---|---|
| | | % Mínimo a Aplicar no Exercício | % Aplicado até o Bimestre |
| Despesas com Ações e Serviços Públicos de Saúde executadas com recursos de impostos | 11.523.022,90 | 15,00 | 23,96 |

| DESPESAS DE CARÁTER CONTINUADO DERIVADAS DE PPP | Valor Apurado no Exercício Corrente |
|---|---|
| Total das Despesas / RCL(%) | 0,00 |

FONTE: SCPI - Contabilidade [8.21.16.2274], PREFEITURA M. DE ARACOIABA DA SERRA Portaria Nº 403 de 2016

## PREFEITURA M. DE ARACOIABA DA SERRA

**RELATÓRIO RESUMIDO DA EXECUÇÃO ORÇAMENTÁRIA**

DEMONSTRATIVO DO RESULTADO NOMINAL

ORÇAMENTO FISCAL E DA SEGURIDADE SOCIAL

PERIODO: Janeiro a Outubro 2017/BIMESTRE Setembro - Outubro

RREO – Anexo 5 (LRF, art 53, inciso III) R$ 1

| DÍVIDA FISCAL LÍQUIDA | SALDO | | |
|---|---|---|---|
| | Em 31 Dez 2016 (a) | Em 31 Ago 2017 (b) | Em 31 Out 2017 (c) |
| DÍVIDA CONSOLIDADA (I) | 5.659.094,41 | 4.722.794,09 | 4.480.766,60 |
| DEDUÇÕES (II) | 194.288,01 | 14.904.404,91 | 16.776.633,95 |
| Disponibilidade de Caixa | 0,00 | 14.694.196,58 | 16.570.053,74 |
| Disponibilidade de Caixa Bruta | 3.973.299,97 | 16.985.523,00 | 18.489.418,08 |
| (-) Restos a Pagar Processados (Exceto Precatórios) | 6.285.728,96 | 2.291.326,42 | 1.919.364,34 |
| Demais Haveres Financeiros | 194.288,01 | 210.208,33 | 206.580,21 |
| DÍVIDA CONSOLIDADA LÍQUIDA (III)=(I-II) | 5.464.806,40 | 0,00 | 0,00 |
| RECEITA DE PRIVATIZAÇÕES (IV) | 0,00 | 0,00 | 0,00 |
| PASSIVOS RECONHECIDOS (V) | 0,00 | 0,00 | 0,00 |
| DÍVIDA FISCAL LÍQUIDA (VI) = (III+IV-V) | 5.464.806,40 | 0,00 | 0,00 |

| RESULTADO NOMINAL | PERIODO DE REFERÊNCIA | |
|---|---|---|
| | No Bimestre (VIc -VIb) | JAN A OUT 2017 (VIc - VIa) |
| RESULTADO NOMINAL | 0,00 | -5.464.806,40 |

| DISCRIMINAÇÃO DA META FISCAL | VALOR CORRENTE |
|---|---|
| META DE RESULTADO NOMINAL FIXADA NO ANEXO DE METAS FISCAIS DA LDO P/ O EXERCÍCIO DE REFERÊNCIA | 0,00 |

FONTE: SCPI - Contabilidade [8.21.16.2274], PREFEITURA M. DE ARACOIABA DA SERRA Portaria Nº 403 de 2016

# PREFEITURA M. DE ARACOIABA DA SERRA

RELATÓRIO RESUMIDO DA EXECUÇÃO ORÇAMENTÁRIA

**DEMONSTRATIVO DO RESULTADO PRIMÁRIO**

ORÇAMENTO FISCAL E DA SEGURIDADE SOCIAL

Page 1 of 2

PERIODO: Janeiro a Outubro 2017/BIMESTRE Setembro - Outubro

RREO – ANEXO 6 (LRF, art 53, inciso III) R$ 1

| RECEITAS PRIMÁRIAS | PREVISÃO ATUALIZADA | RECEITAS REALIZADAS | |
|---|---|---|---|
| | | Jan a Out 2017 | Jan a Out 2016 |
| RECEITAS PRIMÁRIAS CORRENTES ( I ) | 89.724.676,00 | 72.102.485,17 | 64.635.859,79 |
| Receita Tributária | 20.477.766,00 | 13.539.653,62 | 13.312.494,98 |
| IPTU | 8.829.000,00 | 7.847.111,28 | 7.060.626,11 |
| ISS | 4.858.600,00 | 3.532.989,91 | 3.371.963,68 |
| ITBI | 2.038.000,00 | 1.130.608,02 | 1.339.633,67 |
| IRRF | 647.000,00 | 447.602,33 | 555.663,96 |
| Taxas | 693.666,00 | 581.342,08 | 984.607,56 |
| Contribuição de Melhoria | 3.411.500,00 | 0,00 | 0,00 |
| Outras Receitas Tributárias | 0,00 | 0,00 | 0,00 |
| Receita de Contribuições | 0,00 | 1.188.202,42 | 1.307.531,08 |
| Receitas Previdenciárias | 0,00 | 0,00 | 0,00 |
| Outras Receitas de Contribuições | 0,00 | 1.188.202,42 | 1.307.531,08 |
| Receita Patrimonial Líquida | 11.000,00 | 33.073,29 | 1.551,45 |
| Receita Patrimonial | 428.000,00 | 629.478,68 | 312.154,44 |
| (-)Aplicações Financeiras | 417.000,00 | 596.405,39 | 310.602,99 |
| Transferências Correntes | 65.124.170,00 | 52.602.064,45 | 47.157.992,79 |
| LC 61/89 | 87.200,00 | 61.966,33 | 54.243,99 |
| LC 87/96 | 53.600,00 | 42.892,10 | 39.684,60 |
| Convênios | 0,00 | 0,00 | 0,00 |
| FPM | 17.576.000,00 | 13.489.497,70 | 12.277.294,71 |
| ICMS | 10.984.000,00 | 9.305.605,30 | 7.987.958,96 |
| IPVA | 3.920.000,00 | 3.560.741,00 | 3.291.030,67 |
| ITR | 92.480,00 | 71.585,19 | 63.392,17 |
| Outras Transferências Correntes | 32.410.890,00 | 26.069.776,83 | 23.444.387,69 |
| Demais Receitas Correntes | 4.111.740,00 | 4.739.491,39 | 2.856.289,49 |
| Dívida Ativa | 1.426.120,00 | 2.568.073,83 | 1.247.310,48 |
| Diversas Receitas Correntes | 2.685.620,00 | 2.171.417,56 | 1.608.979,01 |
| RECEITAS DE CAPITAL (II) | 6.070.561,00 | 3.422.536,87 | 2.376.820,18 |
| Operações de Crédito (III) | 0,00 | 0,00 | 1.545.466,01 |
| Amortização de Empréstimos (IV) | 0,00 | 0,00 | 0,00 |
| Alienação de Bens (V) | 0,00 | 0,00 | 0,00 |
| Transferências de Capital | 6.070.561,00 | 3.422.536,87 | 610.789,03 |
| Convênios | 0,00 | 0,00 | 0,00 |
| Outras Transferências de Capital | 6.070.561,00 | 3.422.536,87 | 610.789,03 |
| Outras Receitas de Capital | 0,00 | 0,00 | 220.565,14 |
| RECEITAS PRIMÁRIAS DE CAPITAL (VI)=(II-III-IV-V) | 6.070.561,00 | 3.422.536,87 | 831.354,17 |
| RECEITA PRIMÁRIA TOTAL(VII)=(I+VI) | 95.795.237,00 | 75.525.022,04 | 65.467.213,96 |

FONTE: SCPI - Contabilidade [8.21.16.2274], PREFEITURA M. DE ARACOIABA DA SERRA Portaria Nº 403 de 2016

# PREFEITURA M. DE ARACOIABA DA SERRA

RELATÓRIO RESUMIDO DA EXECUÇÃO ORÇAMENTÁRIA

**DEMONSTRATIVO DO RESULTADO PRIMÁRIO**

ORÇAMENTO FISCAL E DA SEGURIDADE SOCIAL

Page 2 of 2

PERIODO: Janeiro a Outubro 2017/BIMESTRE Setembro - Outubro

RREO – ANEXO 6 (LRF, art 53, inciso III) R$ 1

| DESPESAS PRIMÁRIAS | DOTAÇÃO ATUALIZADA | DESPESAS EMPENHADAS | | DESPESAS LIQUIDADAS | | INSCRITAS EM RESTOS A PAGAR NÃO PROCESSADOS | |
|---|---|---|---|---|---|---|---|
| | | Jan a Out 2017 | Jan a Out 2016 | Jan a Out 2017 | Jan a Out 2016 | Em 2017 | Em 2016 |
| DESPESAS CORRENTES (VIII) | 85.124.134,95 | 65.599.926,26 | 70.915.211,17 | 58.761.353,93 | 64.280.573,84 | 0,00 | 0,00 |
| Pessoal e Encargos Sociais | 42.976.850,00 | 31.772.549,14 | 32.979.156,28 | 31.617.653,54 | 32.887.240,20 | 0,00 | 0,00 |
| Juros e Encargos da Dívida (IX) | 50.000,00 | 45.000,00 | 25.000,00 | 29.577,98 | 18.172,49 | 0,00 | 0,00 |
| Outras Despesas Correntes | 42.097.284,95 | 33.782.377,12 | 37.911.054,89 | 27.114.122,41 | 31.375.161,15 | 0,00 | 0,00 |
| DESPESAS PRIMÁRIAS CORRENTES (X) = (VIII-IX) | 85.074.134,95 | 65.554.926,26 | 70.890.211,17 | 58.731.775,95 | 64.262.401,35 | 0,00 | 0,00 |
| DESPESAS DE CAPITAL (XI) | 15.294.421,81 | 4.908.047,31 | 8.250.352,16 | 2.045.713,47 | 5.176.902,64 | 0,00 | 0,00 |
| Investimentos | 14.358.421,81 | 3.976.047,31 | 7.483.953,02 | 1.131.800,28 | 4.729.836,49 | 0,00 | 0,00 |
| Inversões Financeiras | 4.000,00 | 0,00 | 0,00 | 0,00 | 0,00 | 0,00 | 0,00 |
| Concessão de Empréstimos (XII) | 4.000,00 | 0,00 | 0,00 | 0,00 | 0,00 | 0,00 | 0,00 |
| Aquisição de Título de Capital já Integralizado(XIII) | 0,00 | 0,00 | 0,00 | 0,00 | 0,00 | 0,00 | 0,00 |
| Demais Inversões Financeiras | 0,00 | 0,00 | 0,00 | 0,00 | 0,00 | 0,00 | 0,00 |
| Amortização da Dívida (XIV) | 932.000,00 | 932.000,00 | 766.399,14 | 913.913,19 | 447.066,15 | 0,00 | 0,00 |
| DESPESAS PRIMÁRIAS DE CAPITAL (XV)=(XI-XII-XIII-XIV) | 14.358.421,81 | 3.976.047,31 | 7.483.953,02 | 1.131.800,28 | 4.729.836,49 | 0,00 | 0,00 |
| RESERVA DE CONTINGÊNCIA (XVI) | 233.000,00 | - | - | - | - | - | - |
| RESERVA DO RPPS (XVII) | 0,00 | - | - | - | - | - | - |
| DESPESAS PRIMÁRIAS TOTAL (XVIII)=(X+XV+XVI+XVII) | 99.665.556,76 | 69.530.973,57 | 78.374.164,19 | 59.863.576,23 | 68.992.237,84 | 0,00 | 0,00 |
| RESULTADO PRIMÁRIO (XIX)=(VII-XVIII) | -3.870.319,76 | 5.994.048,47 | -12.906.950,23 | 15.661.445,81 | -3.525.023,88 | 0,00 | 0,00 |
| SALDOS DE EXERCÍCIOS ANTERIORES | - | 1.040.308,62 | 878.063,54 | 1.040.308,62 | 878.063,54 | - | - |

| DISCRIMINAÇÃO DA META FISCAL | VALOR |
|---|---|
| META DE RESULTADO PRIMÁRIO FIXADA NO ANEXO DE METAS FISCAIS | 619.000,00 |

FONTE: SCPI - Contabilidade [8.21.16.2274], PREFEITURA M. DE ARACOIABA DA SERRA Portaria Nº 403 de 2016

# Cine Boa Praça faz primeira apresentação

*Nos dias 30 de novembro, 1 e 2 de dezembro os bairros Araçoiabinha e Maria Paula Esposito também vão receber a sessão de cinema ao ar livre*

***Sessão de cinema—CINE BOA PRAÇA***

Olhos atentos a telona começou a brilhar com a primeira sessão de cinema ao ar livre, realizada na última sexta-feira (24), na praça Coronel Almeida. Cerca de 40 pessoas entre crianças e adultos assistiram o filme "Moana: Um Mar de aventuras". A exibição foi realizada por meio de parceria firmada entre a Prefeitura pelo Departamento de Cultura com o projeto Cine Boa Praça. Com direito a pipoca e refrigerante, os pequenos gargalhavam com a animação que provocou um emaranhado de sentimentos.

E na agenda de filmes que serão exibidos até o mês de dezembro pelo projeto cultural Cine Boa Praça estão, "Meu Amigo, o dragão" e "Sing: quem canta seus males espanta". Nos dias 30 de novembro, 01 e 02 de dezembro os bairros Araçoiabinha e Maria Paula Esposito também vão receber a sessão de cinema ao ar livre.

O Cine Boa Praça tem como objetivo democratizar o acesso ao cinema, por meio da exibição gratuita de sessões de filmes em praças ou bairros das cidades parceiras. Em cada exibição, o projeto leva uma grande tela inflável em formato de claquete, cadeiras e equipamentos de som e vídeo.

Além dos filmes exibidos abertamente, os alunos do 3º, 4º e 5º ano da Escola Municipal Coronel Antônio Rodrigues de Miranda foram a Oficina Cultural Paulo Betti, onde assistiram o filme Moana: Um Mar de Aventuras, na primeira sessão do projeto. Ao longo dos próximos dias o Cine Bora Praça promoverá sessões exclusivas para alunos da Rede Municipal de Ensino.

De acordo com a coordenadora do projeto Claudia Perrota o Cine Boa Praça é um projeto cultural e educacional que busca incentivar a integração das famílias, vizinhos, crianças e jovens. "Nosso objetivo é a ocupação de espaços públicos pela população com momentos de magia, diversão e encantamento proporcionados pelas exibições dos filmes", comentou.

Claudia ressalta que a seleção dos filmes tem como objetivo agradar as diferentes gerações com temas que divertem e, ao mesmo tempo fazem pensar formando uma nova comunidade de apreciadores da sétima arte. Além de instigar a troca de vivências com atividades lúdicas antes de cada sessão, que envolvem letramento, distribuição de livros e jogos e oficina de cinema.

# Cultura realiza espetáculo de dança

*Graciosamente as pequenas alunas de ballet dança do ventre e jazz valsaram no palco da Câmara Municipal*

Apresentações graciosas, fantasias no capricho, entusiasmo e alegria fizeram das apresentações de dança realizadas pelos alunos da Oficina Cultural "Paulo Betti" um verdadeiro espetáculo. Na última sexta-feira (24) e sábado (25), familiares e amigos lotaram o plenário da Câmara Municipal de Araçoiaba da Serra, para acompanhar a apresentação.

Realizado pela Prefeitura por meio da Diretoria de Cultura, as apresentações mostraram os resultados obtidos pela dedicação e trabalho das professoras voluntárias Tainara Peralta Zimmermann e Hani Kalila, que ministram aulas de Dança do Ventre, Jazz e Ballet para crianças e adolescentes, na Oficina Cultural "Paulo Betti".

No segundo dia de apresentações o prefeito Dirlei Salas Ortega prestigiou o evento e parabenizou toda equipe da Diretoria de Cultura pela organização do evento. "A dedicação de todos fez do evento um grande espetáculo que Araçoiaba da Serra merece", comentou o prefeito.

Ao final do evento, as professoras Hani e Tainara agradeceram emocionadas a todos que colaboraram com a realização dos dois dias de apresentações, enfatizando a participação e dedicação das mães. Tainara recebeu ainda homenagens dos alunos e alunas da dança.

*Apresentação de dança na Câmara Municipal*

# Grupo Melhor Idade entrega valor arrecadado com 1ª Festa Italiana

*Grupo Melhor Idade, idealizadores da 1º Festa Italiana Beneficente de Araçoiaba*

Na manhã desta quarta-feira (22), a equipe do Grupo Melhor Idade fez a entrega do valor arrecadado com a realização da 1ª Festa Italiana beneficente de Araçoiaba da Serra. No total R$ 3629,78 foram divididos entre as entidades APAE – Associação Pais Amigos Excepcionais Araçoiaba da Serra, Casa Padre Pietro e Lar Vicentino Nossa Senhora das Dores.

Realizada no fim do mês de Outubro, com toda organização promovida pelos idosos do Grupo Melhor Idade, em parceria com a Secretaria de Esportes e Turismo (SESTUR) e o Fundo Social de Solidariedade, o almoço para 150 convidados foi um sucesso. O grupo de idosos faz parte do programa Exercita Araçoiaba, promovido pela Secretaria de Esportes e Turismo.

Participaram da entrega a Secretária de Esportes e Turismo Antonia Letícia Toledo, o professor responsável pelo Grupo Melhor Idade Nilvanderson Parise, integrantes do grupo de idosos e representantes da entidade que receberam as doações.

Coca-Cola APRESENTA

CINE BOA PRAÇA

LUZ, CÂMERA, AÇÃO!

# CINEMA GRATUITO PRA VOCÊ E TODA A SUA FAMÍLIA!

## • HORÁRIO: A partir de 18h30

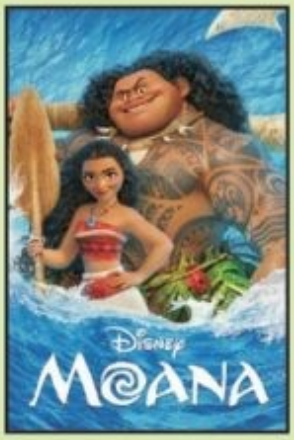


**SEXTA**
**24/11**
Praça Central

**QUINTA**
**30/11**
Igreja Central de Araçoiabinha

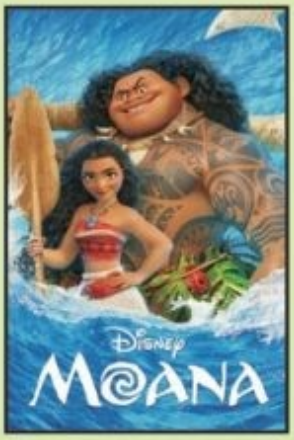


**SEXTA**
**01/12**
Quadra do B. M. Paula Esposito

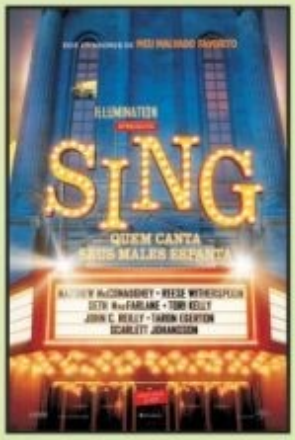


**SÁBADO**
**02/12**
Quadra do B. M. Paula Esposito

Patrocínio

ARAÇOIABA DA SERRA
PREFEITURA MUNICIPAL

Diretoria de Cultura

Realização

VENHA CURTIR O CINE BOA PRAÇA NA INTERNET

BLOG.CINEBOAPRACA.COM.BR

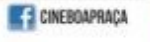

# Duelo de Titãs: A grande final do Varzeano 2017

*Competição tem seus finalistas definidos e decisão acontece no próximo domingo (03)*

A competição mais tradicional de Araçoiaba da Serra está próxima de acabar. No último fim de semana, duas partidas válidas pela semifinal da competição confirmaram os nomes das equipes a disputarem a grande final. Após vencer por 2 a 1 na partida de ida, o E.C União Araçoiabinha precisou de um empate por 2 a 2 contra o São Roque para se garantir na final. Já o Noguerense F.C, que venceu a partida de ida por 2 a 0, contou também com um empate por 2 a 2 para carimbar seu passaporte para a disputa pela taça de campeão.
Duas divisões, 21 times, quatorze rodadas, campanhas belíssimas, rivalidade histórica, disputas acirradas, mais de 280 gols, e um único objetivo, levantar o caneco de campeão do Campeonato Varzeano de 2017. No próximo domingo (03), teremos a oportunidade de acompanhar duas grandes decisões. Pela segunda divisão, às 09hrs da manhã, a decisão fica entre Unidos do Jundiaquara e Rubro Negro. Em seguida, pela primeira divisão, a bola rola para E.C União Araçoiabinha e Noguerense F.C.
**Análise dos finalistas da primeira divisão:**
**E.C União Araçoiabinha –**

Segundo colocado da fase de pontos corridos, atingiu a soma de 19 pontos dos 27 disputados. Em um total de 11 partidas alcançou 7 vitórias, 2 empates e 2 derrotas. Em toda competição marcou 22 gols e sofreu 11. Segundo melhor ataque do campeonato conta com seu artilheiro Gilderson Alves Monteiro, que marcou 5 vezes.

**Noguerense F.C –**

Quarto colocado na fase de pontos corridos, alcançou 17 pontos dos 27 disputados. Disputou 11 partidas, das quais venceu 6, empatou 3 e foi derrotado 2 vezes. Até agora balançou a rede 16 vezes e sofreu 10. Tem como artilheiro o atleta Paulo Henrique Alves que balançou as redes 5 vezes.

Para mais informações do Campeonato Varzeano ou de outras competições e modalidades promovidas pela Secretaria de Esporte, entre em contato pelo telefone (15) 3281-1467.

# 1º Seminário do Terceiro Setor é realizado em Araçoiaba da Serra

*O seminário foi realizado no salão de eventos da Associação Novo Tempo*

Na tarde desta quinta-feira (23), a Prefeitura de Araçoiaba da Serra, por meio da Secretaria de Assistência Social em parceria com a Secretaria de Administração e Finanças e a Procuradoria Jurídica, realizaram o 1º Seminário Terceiro Setor, em Araçoiaba da Serra. O seminário reuniu representantes de várias entidades do município, no salão de eventos da Associação de Convivência Novo Tempo, parceira na organização do encontro.

Com intuito de fortalecer a rede de parcerias junto a entidades no município, o 1º Seminário Terceiro Setor e o Fortalecimento de Políticas Públicas, contou com palestras de profissionais de assistência social, jurídica, contabilidade e terceiro setor.

Durante as apresentações os especialistas abordaram a legislação vigente que orienta a execução dos trabalhos, elaboração de projetos, execução e captação de recursos para que tudo possa se tornar realidade. Além da abordagem quanto a profissionalização do trabalho realizado pelas entidades, que hoje necessitam a assessoria da assessoria técnica e profissionais específicos para atender as exigências para realização do trabalho do terceiro setor.

De acordo com os organizadores o evento foi o ponto de partida para o fortalecimento das relações entre as instituições da cidade junto às empresas locais e o poder público, e ainda um passo importante na organização do processo de gestão das organizações sociais.

Dentro da abordagem, teve destaque a atuação do terceiro setor diante as parcerias estabelecidas entre Prefeitura e entidades sediadas na cidade, realizando processos de acordo com a nova lei e executando serviços de qualidade em atendimento à população.

Participaram o evento o vice-prefeito João Batista da Rocha, o secretário de Assistência Social Antonio Claudio Alvares, o vereador Gaúcho, a presidente do Conselho Municipal de Assistência Social – CMAS Cristina Zunkler, a advogada Paula de Aguiar Andrade representante da Comissão do Jovem Advogado da OAB.

**Terceiro Setor**

O Terceiro setor é formado por associações e entidades sem fins lucrativos, e é classificado como terceiro setor, em sociologia. O termo é de origem americana, Third Sector, é comumente utilizado nos Estados Unidos, e já se disseminou pelo Brasil, que utiliza a mesma classificação.

Mantido por meio da iniciativa privada, e recebendo também incentivos do Governo por meio de repasse de verbas públicas, o terceiro setor tem como objetivo principal melhorar qualidade de vida de pessoas em situação de vulnerabilidade social, entre elas crianças, adultos, animais, ações voltadas para o meio ambiente, e etc. As fundações, associações, instituições do terceiro setor estão muitas vezes envolvidas com obras de filantropia. É importante referir que as empresas que têm responsabilidade social também podem contribuir para uma sociedade mais equilibrada e justa.

# Paratleta araçoiabano conquista 3 medalhas de ouro no 81º Jogos Abertos do Interior

*Com a conquista, paratleta sagrou-se bicampeão da competição*

***Paratleta exige conquistas***

O paratleta araçoiabano, Fábio Ferreira Faborges, disputou na última quarta-feira (22), as provas de arremesso de dardo, peso e disco pelo 81º Jogos Abertos do Interior. A competição que teve início dia 15 de novembro é realizada no ABC Paulista, com 183 cidades participantes e mais de 10 mil atletas inscritos em diversas modalidades.
Representando Araçoiaba da Serra, mais uma vez com maestria, Fábio volta com 3 medalhas de ouro, uma em cada prova, sagrando-se bicampeão da competição nas três modalidades.

# Fiscalização faz verificação de som em estabelecimentos da cidade

***Decibelímetro - aparelho que mede pressão sonora do ambiente***

Uma série de denúncias por perturbação de sossego culminou na ação de fiscalização por parte do Departamento de Fiscalização de Posturas em estabelecimentos que mantém funcionamento noturno em Araçoiaba da Serra, na última sexta-feira (10) e sábado (11).
De acordo com departamento, durante a ação foi realizada a verificação da emissão de ruídos, nos bares e lanchonetes com a utilização do aparelho decibelímetro, que mede a pressão sonora do ambiente. Como resultado da ação os responsáveis pelos estabelecimentos foram orientados sobre os limites de decibéis permitidos de acordo com a tabela ABNT. A ação foi acompanhada pela Guarda Civil Municipal – GCM, já alguns Guardas Municipais também estão habilitados para utilizar o aparelho.
Segundo informações do Departamento de Fiscalização a ação teve cunho educativo, informando os níveis permitidos segundo norma ABNT. Os comércios foram aferidos e os valores atingidos nas medições foram registrados em documento próprio que está a disposição destes no setor de fiscalização.
Novas medições serão efetuadas e se encontrado em desacordo com os limites permitidos, seguirá uma advertência e em outras infrações serão autuados de acordo com previsto pela lei.

# Inscrições abertas para cursos da UNIVESP

A Prefeitura de Araçoiaba da Serra, por meio da Secretaria de Educação em parceria com a Universidade Virtual do Estado de São Paulo (UNIVESP), irá oferecer cursos online gratuitos para a população. O vestibular para os cursos de Engenharia da Computação, Engenharia da Produção e Pedagogia, será realizado no dia 27 de janeiro de 2018.
O período de inscrição vai de 27 de novembro até o dia 05 de janeiro, feita exclusivamente pelo site vunesp.com.br/UVSP1703 , onde também se encontra o edital. As aulas serão on-line com encontros quinzenais no CIE Professor Osmar Giacomelli. Os cursos são totalmente gratuitos, sendo cobrada apenas a taxa de inscrição para o vestibular. Para cada curso são disponibilizadas 50 vagas.