

Terça-feira, 31 de Dezembro de 2024



# Diário Oficial

do Município da Estância Turística de  
São Luiz do Paraitinga

## Sumário

<b>PREFEITURA MUNICIPAL</b>	2
Relatório Final - Comissão de Conclusão de Mandato	2
Anexo i - Relatório Servidores	299
Anexo li - Relatório de Servidores em Gozo de Férias	304
Anexo lii - Relatório de Período de Vencimento de Férias	306
Anexo lvi - Relatório da Diretoria Municipal de Educação	311
Anexo v - Relatório do Departamento de Gestão de Frotas	421
Anexo vi - Relatório de Licitações e Contratos	537
Anexo vii - Relatório de Patrimônio	784
Anexo viii - Relatório de Almoxarifado	927

DEZEMBRO DE 2024

## Diário Oficial

Edição nº 453/2024

### Expediente

O Diário Oficial da Estância Turística de São Luiz do Paraitinga é uma publicação sob a responsabilidade das entidades da Administração Direta e Indireta do Município de São Luiz do Paraitinga.

Demais edições do Diário Oficial Eletrônico da Estância Turística de São Luiz do Paraitinga poderão ser consultadas por meio do endereço eletrônico:  
<https://saoluizdoparaitinga.sp.gov.br/diariooficial>.

As consultas são de acesso gratuito e não necessitam de qualquer realização de cadastro.

#### Prefeitura Municipal da Estância Turística de São Luiz do Paraitinga

**CNPJ:** 46.631.248/0001-51

**Endereço:** Praça Dr. Oswaldo Cruz, 03 - Centro. São Luiz do Paraitinga/SP

**Telefone:** (12) 3671-7000

**Site:** <https://saoluizdoparaitinga.sp.gov.br>

#### Câmara Municipal da Estância Turística de São Luiz do Paraitinga

**CNPJ:** 01.208.243/0001-82

**Endereço:** Rua do Carvalho, 285 - Benfica, São Luiz do Paraitinga/SP

**Telefone:** (12) 3671-1699

Em conformidade com a Lei Municipal nº. 2.180, de 8 de março de 2022 e regulamentada pelo Decreto Municipal nº. 43, de 7 de abril de 2022.





**MUNICÍPIO DA ESTÂNCIA TURÍSTICA DE  
SÃO LUIZ DO PARAITINGA**

Praça Dr. Oswaldo Cruz, 03, Centro, CNPJ 46.631.248/0001-51 - Tel/Fax: |12| 3671-7000  
Email: [gabinete@saoluizdoparaitinga.sp.gov.br](mailto:gabinete@saoluizdoparaitinga.sp.gov.br)

**COMISSÃO DE CONCLUSÃO DE  
MANDATO  
RELATÓRIO FINAL**

[www.saoluizdoparaitinga.sp.gov.br](http://www.saoluizdoparaitinga.sp.gov.br)



**MUNICÍPIO DA ESTÂNCIA TURÍSTICA DE  
SÃO LUIZ DO PARAITINGA**

Praça Dr. Oswaldo Cruz, 03, Centro, CNPJ 46.631.248/0001-51 - Tel/Fax: |12| 3671-7000  
Email: [gabinete@saoluizdoparaitinga.sp.gov.br](mailto:gabinete@saoluizdoparaitinga.sp.gov.br)

**SUMÁRIO**

1 - Introdução .....	03
2 – Indicadores.....	04
3 – Relatório de Encerramento Gestão da Saúde.....	09
4 – Relatório de Encerramento Obras e Serviços Urbanos.....	158
5 – Relatório de Encerramento Setor Compras e Licitações.....	172
6 – Relatório da Diretoria de Planejamento e Desenvolvimento Urbano.....	173
7 – Relatório da Diretoria de Agricultura e Meio Ambiente.....	174
8 – Relatório da Diretoria de Turismo, Cultura e Economia Criativa.....	203
9 – Relatório da Diretoria de Promoção e Desenvolvimento Social.....	224
10 – Relatório do Departamento de Controle de Suprimentos.....	267
11 – Relatório da Diretoria de Administração e Governança.....	277
12 – Relatório da Administração Distrital.....	
13 – Considerações da Diretoria de Finanças.....	282
14 – Conclusão.....	282
15 – Relatório Geral de Servidores.....	Anexo I
16 – Relatório de Servidores em Gozo de Férias.....	Anexo II
17 – Relatório de Período de Vencimento de Férias.....	Anexo III
18 – Relatório da Diretoria Municipal de Educação.....	Anexo IV
19 – Relatório do Departamento de Gestão de Frotas.....	Anexo V
20 – Relatório de Licitações e Contratos.....	Anexo VI
22 – Relatório de Patrimônio.....	Anexo VII
22 – Relatório de Almoxarifado.....	Anexo VIII

[www.saoluizdoparaitinga.sp.gov.br](http://www.saoluizdoparaitinga.sp.gov.br)



## MUNICÍPIO DA ESTÂNCIA TURÍSTICA DE SÃO LUIZ DO PARAITINGA

Praça Dr. Oswaldo Cruz, 03, Centro, CNPJ 46.631.248/0001-51 - Tel/Fax: |12| 3671-7000  
Email: [gabinete@saoluizdoparaitinga.sp.gov.br](mailto:gabinete@saoluizdoparaitinga.sp.gov.br)

---

### 1. Introdução

A Comissão de Conclusão de Mandato foi instituída pelo Decreto nº 113 de 21 de outubro de 2024, tendo por objetivo a responsabilidade na gestão fiscal do município e os esforços para que o futuro chefe do Poder Executivo possa receber da gestão em conclusão os dados e informações essenciais à continuidade de todas as atividades e ações da Administração Municipal.

Nos termos fixados no Decreto, a Comissão foi criada com a atribuição de organizar as informações da atual gestão pública municipal, para subsidiar as ações da Transição para a próxima gestão, bem como zelar pelo cumprimento de todas as disposições da Lei de Responsabilidade Fiscal e das demais disposições aplicáveis ao encerramento do atual mandato executivo no município de São Luiz do Paraitinga.



2. INDICADORES

Fonte: <https://iegm.tce.sp.gov.br/>

## IEG-M (TCE-SP)



[www.saoluizdoparaitinga.sp.gov.br](http://www.saoluizdoparaitinga.sp.gov.br)



Fonte: <https://radardatransparencia.atricon.org.br/panel.html>

## Radare da Transparência

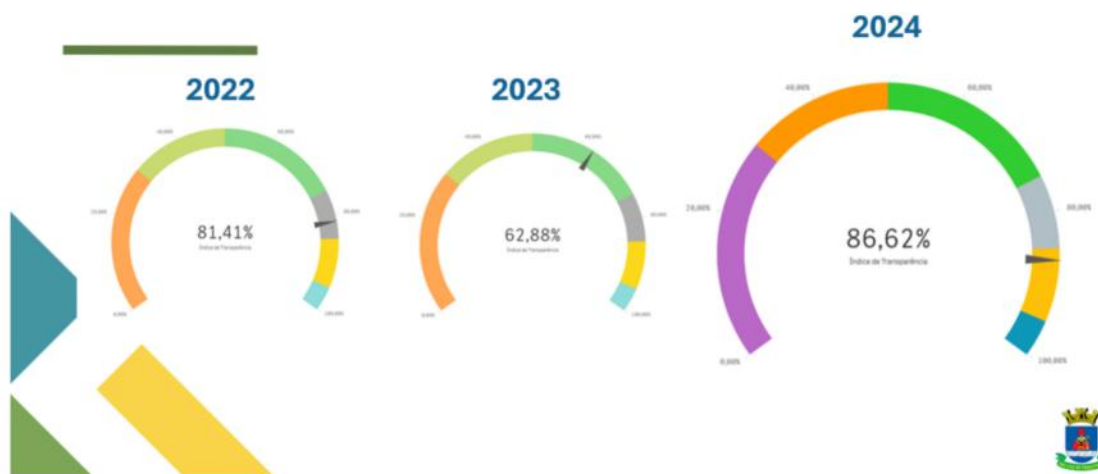

[www.saoluizdoparaitinga.sp.gov.br](http://www.saoluizdoparaitinga.sp.gov.br)



**MUNICÍPIO DA ESTÂNCIA TURÍSTICA DE  
SÃO LUIZ DO PARAITINGA**  
Praça Dr. Oswaldo Cruz, 03, Centro, CNPJ 46.631.248/0001-51 - Tel/Fax: |12| 3671-7000  
Email: [gabinete@saoluizdoparaitinga.sp.gov.br](mailto:gabinete@saoluizdoparaitinga.sp.gov.br)

Fonte: <https://radardatransparencia.atricon.org.br/panel.html>

## Radare da Transparência

A Prefeitura obteve o selo Ouro do Programa Nacional de Transparência Pública em 2024. Apenas 21 prefeituras do Estado de São Paulo alcançaram este nível.



[www.saoluizdoparaitinga.sp.gov.br](http://www.saoluizdoparaitinga.sp.gov.br)



**MUNICÍPIO DA ESTÂNCIA TURÍSTICA DE  
SÃO LUIZ DO PARAITINGA**  
Praça Dr. Oswaldo Cruz, 03, Centro, CNPJ 46.631.248/0001-51 - Tel/Fax: |12| 3671-7000  
Email: [gabinete@saoluizdoparaitinga.sp.gov.br](mailto:gabinete@saoluizdoparaitinga.sp.gov.br)

Fonte: <https://dsc.cidadessustentaveis.org.br/profiles/3550001/>

## Índice de Desenvolvimento Sustentável das Cidades

### São Luiz do Paraitinga (SP)



VISÃO GERAL    INDICADORES    RADAR DOS ODS    EVOLUÇÃO DOS ODS

#### Geral

Clique em uma avaliação para ver mais informações.

PORTAÇÃO GERAL <b>58,57</b> DE 100	CLASSIFICAÇÃO GERAL <b>193</b> DE 5070	NÍVEL DE DESENVOLVIMENTO SUSTENTÁVEL MÉDIO
--	--	---

#### Avaliação Atual

Clique em um objetivo para ver mais informações.



Nível de Desenvolvimento Sustentável: ● Muito alto - 80 a 100 ● Alto - 60 a 79,99 ● Médio - 50 a 59,99 ● Baixo - 40 a 49,99 ● Muito baixo - 0 a 39,99



[www.saoluizdoparaitinga.sp.gov.br](http://www.saoluizdoparaitinga.sp.gov.br)





Fonte: <https://igma.aquila.com.br/cidades/4566>

## IGMA - AQUILA



[www.saoluizdoparaitinga.sp.gov.br](http://www.saoluizdoparaitinga.sp.gov.br)





## MUNICÍPIO DA ESTÂNCIA TURÍSTICA DE SÃO LUIZ DO PARAITINGA

Praça Dr. Oswaldo Cruz, 03, Centro, CNPJ 46.631.248/0001-51 - Tel/Fax: |12| 3671-7000  
Email: [gabinete@saoluizdoparaitinga.sp.gov.br](mailto:gabinete@saoluizdoparaitinga.sp.gov.br)

### 3. Relatório de Encerramento – Gestão da Saúde

#### Elaborado pela Diretoria Municipal de Saúde:

Lisbeth Cristina de Mendonça Lopes Almeida - Diretora Municipal de Saúde

Valéria Aparecida dos Santos Castro - Diretora de Departamento de Gestão das Unidades de Saúde

Silvio Marcelo dos Santos - Diretor de Departamento de Suprimentos da Saúde

#### Aprovado pelo Conselho Municipal de Saúde em 09/12/2024.

Considerando o Decreto Municipal nº 113 de 21 de outubro de 2024, que dispõe sobre a criação da Comissão Municipal de Conclusão de Mandato e dá outras providências, o presente relatório tem por objetivo a responsabilidade na gestão fiscal do município e os esforços para que o futuro chefe do Poder Executivo possa receber da atual gestão os dados e informações necessárias à ininterruptão de todas as atividades e ações da Administração Municipal.

Considerando as recomendações do Conselho Nacional de Secretários Municipais de Saúde, o presente relatório tem a finalidade de realizar uma prestação de contas da gestão 2021 – 2024 e de servir de subsídio para o novo prefeito e diretor orientarem sua atuação na área da saúde.

Diante disso, a Diretoria Municipal de Saúde disponibilizará informações imprescindíveis para que a nova gestão dê continuidade às ações e serviços de saúde já programados e também possa planejar os anos que virão.

Os documentos apontados como necessários para apresentar para a nova gestão estão anexados e estarão disponível no computador da diretoria, nos documentos do encerramento, as demais informações estão na sequência.

**Os relatórios das contas bancárias**, recursos utilizados e preenchimento do SIOPS será realizado pela Diretoria Municipal de Finanças.

**O preenchimento do Módulo Planejamento do DigiSUS Gestor (DGMP)**, sistema onde o registra as informações das Diretrizes, Objetivos, Metas e Indicadores do Plano Municipal de Saúde, bem como a vinculação deste planejamento para quatro anos de maneira anualizada, com o registro da Programação Anual de Saúde e suas informações das ações e orçamentos previstos, e ainda Relatório Detalhado do Quadrimestre Anterior RDQA e no Relatório Anual de Gestão RAG **estão atualizadas sem ausência de preenchimento.**

Os resultados das ações dos indicadores do PMS/PAS estarão disponibilizados em formato de planilha do Excel, àquelas metas que foram possíveis de finalização antecedendo o período do encerramento da atual gestão foram feitas, para embasar o futuro preenchimento do RDQA do 3º quadrimestre de 2024 e o RAG de 2024.

**As informações das ações e da aplicação do recurso para o combate à epidemia da dengue 2024 são necessárias incluir nas considerações finais do RAG, para tanto, seguindo a abordagem específica com as informações:**

[www.saoluizdoparaitinga.sp.gov.br](http://www.saoluizdoparaitinga.sp.gov.br)



## MUNICÍPIO DA ESTÂNCIA TURÍSTICA DE SÃO LUIZ DO PARAITINGA

Praça Dr. Oswaldo Cruz, 03, Centro, CNPJ 46.631.248/0001-51 - Tel/Fax: |12| 3671-7000  
Email: [gabinete@saoluizdoparaitinga.sp.gov.br](mailto:gabinete@saoluizdoparaitinga.sp.gov.br)

### Combate à epidemia de dengue 2024

De acordo com o Ministério da Saúde, a projeção do aumento de casos da doença aconteceu por diversos fatores como a combinação entre calor excessivo e chuvas intensas (possíveis efeitos do El Niño) e ao ressurgimento recente de novos sorotipos do vírus da dengue no Brasil. O aumento dos casos de dengue está acontecendo no Brasil, em todos os municípios do Estado de São Paulo e intensamente no Vale do Paraíba. Especificamente o nosso município viveu pela primeira vez a infestação do vírus, ou seja, a população não possuía imunidade para nenhum dos sorotipos existentes. Também não vivemos em uma cidade com muros, as pessoas circulam de uma cidade para outra para trabalhar e estudar, por exemplo, e recebemos turistas. Com isso, o vírus chegou ao município e como existe a presença do mosquito *Aedes Aegypti* que é o vetor responsável por carregar e transmitir o vírus, a contaminação aconteceu. Foram ações intensificadas, realizadas antes e durante a pandemia da dengue:

- Inspeção do comércio e imóveis com aplicação de larvicida antecedendo o evento em massa/carnaval;
- Nebulizações nas escolas da zona urbana;
- Palestras realizadas pela equipe de Saúde da Família na escola municipal;
- Aulas relacionadas ao tema, além de cartazes espalhados pela cidade elaborados pelos alunos;
- Panfletagem e orientação na feira aos fins de semana.



[www.saoluizdoparaitinga.sp.gov.br](http://www.saoluizdoparaitinga.sp.gov.br)



**MUNICÍPIO DA ESTÂNCIA TURÍSTICA DE  
SÃO LUIZ DO PARAITINGA**

Praça Dr. Oswaldo Cruz, 03, Centro, CNPJ 46.631.248/0001-51 - Tel/Fax: |12| 3671-7000  
Email: [gabinete@saoluizdoparaitinga.sp.gov.br](mailto:gabinete@saoluizdoparaitinga.sp.gov.br)



[www.saoluizdoparaitinga.sp.gov.br](http://www.saoluizdoparaitinga.sp.gov.br)





## MUNICÍPIO DA ESTÂNCIA TURÍSTICA DE SÃO LUIZ DO PARAITINGA

Praça Dr. Oswaldo Cruz, 03, Centro, CNPJ 46.631.248/0001-51 - Tel/Fax: |12| 3671-7000  
Email: [gabinete@saoluizdoparaitinga.sp.gov.br](mailto:gabinete@saoluizdoparaitinga.sp.gov.br)



[www.saoluizdoparaitinga.sp.gov.br](http://www.saoluizdoparaitinga.sp.gov.br)



## MUNICÍPIO DA ESTÂNCIA TURÍSTICA DE SÃO LUIZ DO PARAITINGA

Praça Dr. Oswaldo Cruz, 03, Centro, CNPJ 46.631.248/0001-51 - Tel/Fax: |12| 3671-7000  
Email: [gabinete@saoluizdoparaitinga.sp.gov.br](mailto:gabinete@saoluizdoparaitinga.sp.gov.br)



[www.saoluizdoparaitinga.sp.gov.br](http://www.saoluizdoparaitinga.sp.gov.br)



## MUNICÍPIO DA ESTÂNCIA TURÍSTICA DE SÃO LUIZ DO PARAITINGA

Praça Dr. Oswaldo Cruz, 03, Centro, CNPJ 46.631.248/0001-51 - Tel/Fax: |12| 3671-7000  
Email: [gabinete@saoluizdoparaitinga.sp.gov.br](mailto:gabinete@saoluizdoparaitinga.sp.gov.br)



[www.saoluizdoparaitinga.sp.gov.br](http://www.saoluizdoparaitinga.sp.gov.br)





## MUNICÍPIO DA ESTÂNCIA TURÍSTICA DE SÃO LUIZ DO PARAITINGA

Praça Dr. Oswaldo Cruz, 03, Centro, CNPJ 46.631.248/0001-51 - Tel/Fax: |12| 3671-7000  
Email: [gabinete@saoluizdoparaitinga.sp.gov.br](mailto:gabinete@saoluizdoparaitinga.sp.gov.br)



- Mutirão casa a casa para orientações e identificação de possíveis locais de criadouro de mosquito;
- Orientações no centro da cidade;
- Entrevista na rádio Paraitinga;
- Palestra na câmara municipal realizada pela enfermeira da vigilância epidemiológica e técnica do controle de vetores;
- Intensificação da nebulização nos bairros após constatar casos positivos;
- Na data de 03 de fevereiro iniciou-se a campanha nas redes e informações no boletim da prefeitura;
- Caminhão para retirar treco e entulho passando semanalmente, todas as sextas-feira;
- Mensagem de orientações sobre dengue no auto falante da praça Dr. Oswaldo Cruz;
- Início da tentativa das visitas das residências sem moradores.

A Prefeitura sempre agiu com transparência nas informações dos casos confirmados de dengue, e em decorrência da epidemia vivida no Brasil, não diferente do município, em consonância com as legislações vigentes, foi decretada Situação de Emergência em virtude da epidemia da dengue.

O decreto de situação de emergência em razão de Epidemia da Dengue acontece em situações que exige **urgência para prevenir e conter riscos à saúde**, permite acelerar a destinação de recursos públicos e proporciona agilidade para adquirir insumos, medicamentos e contratação de profissionais para tender a demanda necessária. Além das ações intensificadas para a prevenção da proliferação do mosquito, que é muito

[www.saoluizdoparaitinga.sp.gov.br](http://www.saoluizdoparaitinga.sp.gov.br)



**MUNICÍPIO DA ESTÂNCIA TURÍSTICA DE  
SÃO LUIZ DO PARAITINGA**

Praça Dr. Oswaldo Cruz, 03, Centro, CNPJ 46.631.248/0001-51 - Tel/Fax: |12| 3671-7000  
Email: [gabinete@saoluizdoparaitinga.sp.gov.br](mailto:gabinete@saoluizdoparaitinga.sp.gov.br)

---

importante a participação dos órgãos públicos e comunidade, o cuidado com o paciente com sintomas também foi necessário.

O cuidado aconteceu no pronto Atendimento da Santa Casa, com a ampliação do atendimento médico, ampliação dos atendimentos na coleta de sangue com os profissionais auxiliares de enfermagem das ESFs (apoio) e a contratação de profissionais técnicos de enfermagem. Foi realizado processo seletivo para contratação de dois profissionais para compor a equipe do controle vetores, diante da necessidade evidenciada, considerando ainda a Lei nº 11.350 de 05/10/2006 e Portaria nº 535 de 30/03/2016.

[www.saoluizdoparaitinga.sp.gov.br](http://www.saoluizdoparaitinga.sp.gov.br)

16





**MUNICÍPIO DA ESTÂNCIA TURÍSTICA DE  
SÃO LUIZ DO PARAITINGA**

Praça Dr. Oswaldo Cruz, 03, Centro, CNPJ 46.631.248/0001-51 - Tel/Fax: [12] 3671-7000  
Email: [gabinete@saoluizdoparaitinga.sp.gov.br](mailto:gabinete@saoluizdoparaitinga.sp.gov.br)

**Recursos utilizados:**

**FONTE:** FEDERAL – R\$28.431,08  
ESTADUAL – R\$53.243,38  
TESOURO – R\$57.865,50

ITEM	EMPENHO	OBJETO DO CONTRATO	OBSERVAÇÃO	VALOR TOTAL
1	01293	REFEIÇÕES	CAMPANHA CONTRA A DENGUE 21 A 28 FEV/24	R\$ 54,00
2	01390	MEDICAMENTO	SANTA CASA MISERICÓRDIA SÃO LUIZ DO PARAITINGA	R\$ 16.200,00
3	01580	MEDICAMENTO	SANTA CASA MISERICÓRDIA SÃO LUIZ DO PARAITINGA	R\$ 6.514,28
4	01582	MEDICAMENTO	SANTA CASA MISERICÓRDIA SÃO LUIZ DO PARAITINGA	R\$ 8.560,00
5	01583	MEDICAMENTO	SANTA CASA MISERICÓRDIA SÃO LUIZ DO PARAITINGA	R\$ 3.520,00
6	01584	MEDICAMENTO	SANTA CASA MISERICÓRDIA SÃO LUIZ DO PARAITINGA	R\$ 6.400,00
7	01585	MEDICAMENTO	SANTA CASA MISERICÓRDIA SÃO LUIZ DO PARAITINGA	R\$ 28.107,60
8	01591	PRESTAÇÃO SERVIÇO MEDICO	SANTA CASA MISERICÓRDIA SÃO LUIZ DO PARAITINGA	R\$ 33.372,00
9	01601	MEDICAMENTO	SANTA CASA MISERICÓRDIA SÃO LUIZ DO PARAITINGA	R\$ 2.116,80
10	01816	MEDICAMENTO	SANTA CASA MISERICÓRDIA SÃO LUIZ DO PARAITINGA	R\$ 10.680,00
11	01817	MEDICAMENTO	SANTA CASA MISERICÓRDIA SÃO LUIZ DO PARAITINGA	R\$ 1.320,00
12	01889	MEDICAMENTO	SANTA CASA MISERICÓRDIA SÃO LUIZ DO PARAITINGA	R\$ 23.260,60
13	02083	PRESTAÇÃO SERVIÇO MEDICO	SANTA CASA MISERICÓRDIA SÃO LUIZ DO PARAITINGA	R\$ 860,00
14	02090	ATOMIZADOR	DIRETORIA MUNICIPAL DE SAÚDE	R\$ 1.020,00
15	02150	MEDICAMENTO	DIRETORIA MUNICIPAL DE SAÚDE	R\$ 5.700,00
16	02171	MEDICAMENTO	SANTA CASA MISERICÓRDIA SÃO LUIZ DO PARAITINGA	R\$ 18.163,68
17	02399	INSETICIDA	DIRETORIA MUNICIPAL DE SAÚDE	R\$ 7.200,00
18	02522	PRESTAÇÃO SERVIÇO MEDICO	SANTA CASA MISERICÓRDIA SÃO LUIZ DO PARAITINGA	R\$ 18.540,00
19	02748	REFEIÇÕES	CAMPANHA CONTRA A DENGUE 05/05/24	R\$ 235,00
20	03426	REFEIÇÕES	CAMPANHA CONTRA A DENGUE 17/05/25	R\$ 575,00
<b>TOTAL</b>				<b>R\$ 192.398,96</b>

[www.saoluizdoparaitinga.sp.gov.br](http://www.saoluizdoparaitinga.sp.gov.br)



## MUNICÍPIO DA ESTÂNCIA TURÍSTICA DE SÃO LUIZ DO PARAITINGA

Praça Dr. Oswaldo Cruz, 03, Centro, CNPJ 46.631.248/0001-51 - Tel/Fax: |12| 3671-7000  
Email: [gabinete@saoluizdoparaitinga.sp.gov.br](mailto:gabinete@saoluizdoparaitinga.sp.gov.br)

### Ações pós-pandemia:

Ações em parceria com o GVE – Grupo de Vigilância Epidemiológica do DRS XVII Taubaté – Diretoria Regional de Saúde – Secretaria de Saúde do Estado de São Paulo, para capacitação com a equipe de Saúde da Família e Centro de Saúde e orientações aos alunos da rede municipal e estadual de ensino no combate as arboviroses.



[www.saoluizdoparaitinga.sp.gov.br](http://www.saoluizdoparaitinga.sp.gov.br)



## MUNICÍPIO DA ESTÂNCIA TURÍSTICA DE SÃO LUIZ DO PARAITINGA

Praça Dr. Oswaldo Cruz, 03, Centro, CNPJ 46.631.248/0001-51 - Tel/Fax: |12| 3671-7000  
Email: [gabinete@saoluizdoparaitinga.sp.gov.br](mailto:gabinete@saoluizdoparaitinga.sp.gov.br)



[www.saoluizdoparaitinga.sp.gov.br](http://www.saoluizdoparaitinga.sp.gov.br)



## MUNICÍPIO DA ESTÂNCIA TURÍSTICA DE SÃO LUIZ DO PARAITINGA

Praça Dr. Oswaldo Cruz, 03, Centro, CNPJ 46.631.248/0001-51 - Tel/Fax: |12| 3671-7000  
Email: [gabinete@saoluizdoparaitinga.sp.gov.br](mailto:gabinete@saoluizdoparaitinga.sp.gov.br)

Orientações e sensibilização no centro da Cidade e divulgação em nas redes sociais.



[www.saoluizdoparaitinga.sp.gov.br](http://www.saoluizdoparaitinga.sp.gov.br)



**MUNICÍPIO DA ESTÂNCIA TURÍSTICA DE  
SÃO LUIZ DO PARAITINGA**

Praça Dr. Oswaldo Cruz, 03, Centro, CNPJ 46.631.248/0001-51 - Tel/Fax: |12| 3671-7000  
Email: [gabinete@saoluizdoparaitinga.sp.gov.br](mailto:gabinete@saoluizdoparaitinga.sp.gov.br)

**DENGUE MATA!**

O PERIGO É PARA TODOS  
O COMBATE TAMBÉM  
FAÇA SUA PARTE.

**REFORCE O COMBATE**

O mosquito *Aedes aegypti* é transmissor do vírus que provoca três importantes doenças. A mais conhecida é a dengue, que atinge milhares de pessoas no país todos os anos.

Além da dengue, o mesmo mosquito pode transmitir chikungunya e a zika.

SE VOCÊ ELIMINAR OS FOCOS, A DENGUE NÃO APARECE.

**facilite o controle da doença:**  
Permita sempre o acesso de agentes de controle em sua residência ou estabelecimento comercial.

[www.saoluizdoparaitinga.sp.gov.br](http://www.saoluizdoparaitinga.sp.gov.br)



**MUNICÍPIO DA ESTÂNCIA TURÍSTICA DE  
SÃO LUIZ DO PARAITINGA**

Praça Dr. Oswaldo Cruz, 03, Centro, CNPJ 46.631.248/0001-51 - Tel/Fax: |12| 3671-7000  
Email: [gabinete@saoluizdoparaitinga.sp.gov.br](mailto:gabinete@saoluizdoparaitinga.sp.gov.br)

**Estrutura Administrativa da Diretoria Municipal de Saúde  
Organograma**

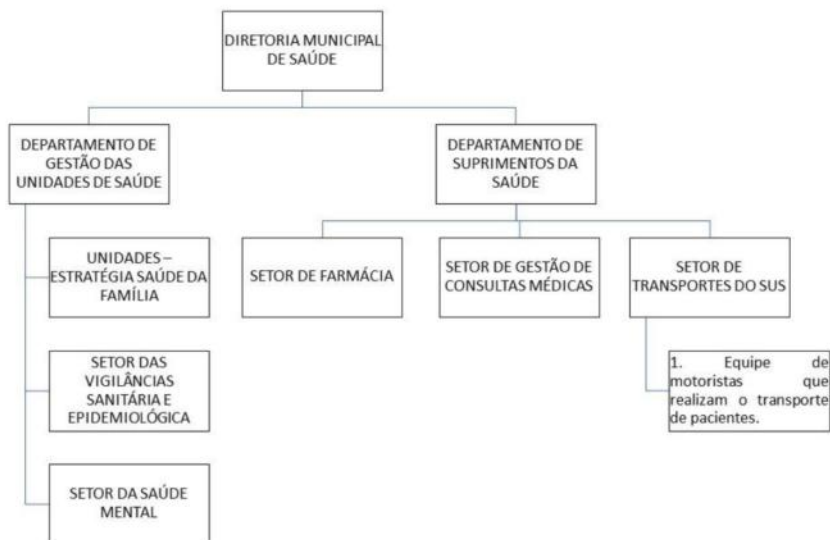





## MUNICÍPIO DA ESTÂNCIA TURÍSTICA DE SÃO LUIZ DO PARAITINGA

Praça Dr. Oswaldo Cruz, 03, Centro, CNPJ 46.631.248/0001-51 - Tel/Fax: |12| 3671-7000  
Email: [gabinete@saoluizdoparaitinga.sp.gov.br](mailto:gabinete@saoluizdoparaitinga.sp.gov.br)

### Relatório de recursos humanos

CENTRO DE SAUDE II SÃO LUIS DO PARAITINGA	FUNÇÃO	CARGA HORARIA	FORMA CONTRATAÇÃO	OUTRAS INFORMAÇÕES
ADRIANA ORNELLAS WISNIEWSKI	CIRURGIAO DENTISTA CLINICO GERAL	30	CELETISTA/CONCURSADO	
AGUINALDO LENZI DA FONSECA	AUXILIAR DE SERVIÇOS DE SAUDE	40	CELETISTA/CONCURSADO	
AMAURI ALEXANDRE DA SILVA VATRINS	AUXILIAR DE ENFERMAGEM	40	CELETISTA/CONCURSADO	INSS
CAROLINA ALBANI NOGUEIRA	MEDICO PEDIATRA	16	CONTRATO DE PRESTAÇÃO DE SERVIÇO DE TERCEIRO	
CLAUDETE CRISTINA DE OLIVEIRA	TECNICO EM VIGILANCIA SANITARIA	40	CELETISTA/CONCURSADO	
DANIELE APARECIDA RODRIGUES DE JESUS	AUXILIAR DE ENFERMAGEM DA	40	CONTRATO PRAZO DETERMINADO	LICENÇA MATERNIDADE
DJOVANI DO NASCIMENTO	TECNICO EM INFORMATICA	40	CELETISTA/CONCURSADO	
EDUARDA RODRIGUES DE TOLEDO	MEDICO GINECOLOGISTA E OBSTETRA	8	CONTRATO DE PRESTAÇÃO DE SERVIÇO DE TERCEIRO	
JESSICA TRUNKL ALMEIDA	MEDICO PSIQUIATRA	20	CONTRATO DE PRESTAÇÃO DE SERVIÇO DE TERCEIRO	
JOSE RENAN DE OLIVEIRA	MOTORISTA	40	CELETISTA/CONCURSADO	
LUIZA CLEOPATRA JUDICE TOLOSA DA SILVA	AGENTE DE COMBATE AS ENDEMIAS	40	CONTRATO PRAZO DETERMINADO	VENCE JULHO 2025
LUNALVA DE OLIVEIRA GALHARDO	AUXILIAR DE CONSULTORIO DENTARIO	40	CELETISTA/CONCURSADO	
MARIANA LOPES EMIDIO JUDICE	SERVENTE DE SERVIÇOS GERAIS	40	CELETISTA/CONCURSADO	
MARLEIDY APARECIDA DE MENDONCA ROCHA	ASSISTENTE SOCIAL	30	CELETISTA/CONCURSADO	
MAURICIO DOS SANTOS CARDOSO	ESCRITURARIO	40	CELETISTA/CONCURSADO	
MAYSE ITAGIBA ROOKE	PSICOLOGO CLINICO	30	CELETISTA/CONCURSADO	
PATRICIA CARLA RODRIGUES	ENFERMEIRO	40	CELETISTA/CONCURSADO	

[www.saoluizdoparaitinga.sp.gov.br](http://www.saoluizdoparaitinga.sp.gov.br)



**MUNICÍPIO DA ESTÂNCIA TURÍSTICA DE  
SÃO LUIZ DO PARAITINGA**

Praça Dr. Oswaldo Cruz, 03, Centro, CNPJ 46.631.248/0001-51 - Tel/Fax: |12| 3671-7000  
Email: [gabinete@saoluizdoparaitinga.sp.gov.br](mailto:gabinete@saoluizdoparaitinga.sp.gov.br)

RENATA MARJORY MACEDO DOS SANTOS	AGENTE DE COMBATE AS ENDEMIAS	40	CONTRATO PRAZO DETERMINADO	VENCE JULHO 2025
RENATO FERRAZ PAVANETTI	PSICOLOGO CLINICO	30	CELETISTA/CONCURSADO	
SUSANE BATISTA DOS SANTOS	AUXILIAR DE ENFERMAGEM	40	CELETISTA/CONCURSADO	
VALERIA MARIA VAZ MOTTA	TECNICO EM VIGILANCIA SANITARIA	40	CELETISTA/CONCURSADO	
WESLEI RODRIGO SANTANA AVILA	TECNICO EM VIGILANCIA SANITARIA	40	CELETISTA/CONCURSADO	

NUCLEO DE ESF OSWALDO CRUZ	FUNÇÃO	CARGA HORARIA	FORMA CONTRATAÇÃO	OUTRAS INFORMAÇÕES
ANA JULIA PASIN BARBOSA	MEDICO DA ESF	40	PROGRAMA MAIS MEDICOS	
CELIA RODRIGUES PEREIRA DA SILVA	AGENTE COMUNITARIO DE SAUDE	40	CELETISTA/CONCURSADO	
CLEONICE APARECIDA DE TOLEDO	AGENTE COMUNITARIO DE SAUDE	40	CELETISTA/CONCURSADO	
DANIEL DE MARTINI TUCCI	AGENTE COMUNITARIO DE SAUDE	40	CELETISTA/CONCURSADO	
EDENER APARECIDA CASTRO MALFATTI	AGENTE COMUNITARIO DE SAUDE	40	CELETISTA/CONCURSADO	
EDSSARA APARECIDA DE OLIVEIRA	AUXILIAR DE ENFERMAGEM	40	CELETISTA/CONCURSADO	
EDUARDO RODOLFO CABRAL	MOTORISTA	40	CELETISTA/CONCURSADO	
EDY WILSON RODRIGUES GONCALVES	MEDICO DA ESF	40	PROGRAMA MAIS MEDICOS	
ELIZANGELA JAQUELINE SOARES DE ALMEIDA	AUXILIAR DE CONSULTORIO DENTARIO	40	CELETISTA/CONCURSADO	
EWERTON WILLIAN DE ALVARENGA	AGENTE COMUNITARIO DE SAUDE	40	CELETISTA/CONCURSADO	
FABRICIO COELHO NAKANISHI	CIRURGIAO DENTISTA DA ESTRATEGIA	40	CELETISTA/CONCURSADO	
GENEZIO CRISTIANO MALFATTI	AGENTE COMUNITARIO DE SAUDE	40	CELETISTA/CONCURSADO	
LETICIA RIBEIRO DA SILVA	AGENTE COMUNITARIO DE SAUDE	40	CELETISTA/CONCURSADO	

[www.saoluizdoparaitinga.sp.gov.br](http://www.saoluizdoparaitinga.sp.gov.br)





**MUNICÍPIO DA ESTÂNCIA TURÍSTICA DE  
SÃO LUIZ DO PARAITINGA**

Praça Dr. Oswaldo Cruz, 03, Centro, CNPJ 46.631.248/0001-51 - Tel/Fax: |12| 3671-7000  
Email: [gabinete@saoluizdoparaitinga.sp.gov.br](mailto:gabinete@saoluizdoparaitinga.sp.gov.br)

LIDIA AMELIA DOS SANTOS FARIA	ENFERMEIRO DA ESF	40	CELETISTA/CONCURSADO	
LIDIANE MICHELLE DA FONSECA	AUXILIAR DE SERVIÇOS GERAIS	40	CELETISTA/CONCURSADO	
LOURDES DOS SANTOS PINTO	AUXILIAR DE ENFERMAGEM DA ESF	40	CELETISTA/CONCURSADO	
MAIRA GUIMARAES AMERICANO TOLEDO	AGENTE COMUNITARIO DE SAUDE	40	CELETISTA/CONCURSADO	
MARCIA REGINA ANTUNES DE TOLEDO	ENFERMEIRO DA ESF	40	CELETISTA/CONCURSADO	
MARGARIDA DE FATIMA MIGUEL DE MOURA	AGENTE COMUNITARIO DE SAUDE	40	CELETISTA/CONCURSADO	
MARIA ANTONIA DO PRADO	AUXILIAR DE ENFERMAGEM DA ESF	40	CELETISTA/CONCURSADO	
MARIA APARECIDA DOS SANTOS BRANDAO	AGENTE COMUNITARIO DE SAUDE	40	CELETISTA/CONCURSADO	
MATHEUS FLORES MONTEIRO	AGENTE COMUNITARIO DE SAUDE	40	CELETISTA/CONCURSADO	
PANMELLA AUXILIADORA ELIAS DOS SANTOS	AUXILIAR DE ENFERMAGEM DA	40	CELETISTA/CONCURSADO	
PLINIO GALVAO DE OLIVEIRA JUNIOR	AGENTE COMUNITARIO DE SAUDE	40	CELETISTA/CONCURSADO	
PRISCILLA GUIMARAES BARBOSA	AUXILIAR DE ENFERMAGEM DA ESF	40	CELETISTA/CONCURSADO	
ROSENY CORREIA DA SILVA	AUXILIAR DE SERVIÇOS DE SAUDE	40	CELETISTA/CONCURSADO	

NUCLEO DE ESF DO BAIRRO SÃO SEBASTIAO	FUNÇÃO	CARGA HORARIA	FORMA CONTRATAÇÃO	OUTRAS INFORMAÇÕES
ANA CAROLINA FATIMA DA SILVA GONCALVES	AUXILIAR DE CONSULTORIO DENTARIO	40	CONTRATO PRAZO DETERMINADO	
ANA CRISTINA DE MORAIS SILVEIRA	ENFERMEIRO DA ESF	40	CELETISTA/CONCURSADO	
ANDRE PEREIRA GUIMARAES	CIRURGIAO DENTISTA DA ESTRATEGIA	40	CELETISTA/CONCURSADO	
BRUNA APARECIDA DA SILVA	AGENTE COMUNITARIO DE SAUDE	40	CELETISTA/CONCURSADO	

[www.saoluizdoparaitinga.sp.gov.br](http://www.saoluizdoparaitinga.sp.gov.br)



## MUNICÍPIO DA ESTÂNCIA TURÍSTICA DE SÃO LUIZ DO PARAITINGA

Praça Dr. Oswaldo Cruz, 03, Centro, CNPJ 46.631.248/0001-51 - Tel/Fax: |12| 3671-7000  
Email: [gabinete@saoluizdoparaitinga.sp.gov.br](mailto:gabinete@saoluizdoparaitinga.sp.gov.br)

DEBORA CRISTINA DE ANDRADE	AGENTE COMUNITARIO DE SAUDE	40	CONTRATO PRAZO DETERMINADO	FINALIZA DEZEMBRO 2024
JANE CARLA DE ANDRADE	AGENTE COMUNITARIO DE SAUDE	40	CELETISTA/CONCURSADO	
JOAO PEDRO SANTOS MARCONDES	AGENTE COMUNITARIO DE SAUDE	40	CELETISTA/CONCURSADO	
JULIANA EMBOABA DOS SANTOS	AGENTE COMUNITARIO DE SAUDE	40	CELETISTA/CONCURSADO	
LUCINEIA CAMILA GUIMARAES DE SANTANA	AUXILIAR DE ENFERMAGEM DA ESF	40	CELETISTA/CONCURSADO	
MARIA APARECIDA DE GOUVEA JUDICE	AUXILIAR DE SERVIÇOS GERAIS	40	CELETISTA/CONCURSADO	
MARIA ELIANA DOS SANTOS	AGENTE COMUNITARIO DE SAUDE	40	CELETISTA/CONCURSADO	
MARIE HATAKEYAMA MIRANDA DA MATTA	CIRURGIAO DENTISTA DA ESTRATEGIA	40	CELETISTA/CONCURSADO	INSS/DR ANDRE NO LUGAR
NATALIA CURSINO DE OLIVEIRA SANTOS DA SILVA	AUXILIAR DE ENFERMAGEM DA	40	CELETISTA/CONCURSADO	
ROBERTO ALBERTO ZSOLDOS	MEDICO DA ESF	40	CELETISTA/CONCURSADO	

NUCLEO DE ESF CATUCABA	FUNÇÃO	CARGA HORARIA	FORMA CONTRATAÇÃO	OUTRAS INFORMAÇÕES
ADNELIA PEREIRA DE LIMA	AGENTE COMUNITARIO DE SAUDE	40	CELETISTA/CONCURSADO	
ANAY HELIENA FIGUEIRA COELHO	AUXILIAR DE ENFERMAGEM DA ESF	40	CELETISTA/CONCURSADO	
BENEDITO ILDERICO DE FARIAS	AGENTE COMUNITARIO DE SAUDE	40	CELETISTA/CONCURSADO	
BIANCA MARIA NOVAES DA SILVA	AGENTE COMUNITARIO DE SAUDE	40	CELETISTA/CONCURSADO	
DANIELE RODRIGUES GOMES DE ANDRADE	AUXILIAR DE SERVIÇOS GERAIS	40	CELETISTA/CONCURSADO	
ELOIDE SILVA VELOSO CORREA	AUXILIAR DE ENFERMAGEM DA	40	CELETISTA/CONCURSADO	

[www.saoluizdoparaitinga.sp.gov.br](http://www.saoluizdoparaitinga.sp.gov.br)



## MUNICÍPIO DA ESTÂNCIA TURÍSTICA DE SÃO LUIZ DO PARAITINGA

Praça Dr. Oswaldo Cruz, 03, Centro, CNPJ 46.631.248/0001-51 - Tel/Fax: |12| 3671-7000  
Email: [gabinete@saoluizdoparaitinga.sp.gov.br](mailto:gabinete@saoluizdoparaitinga.sp.gov.br)

ERICA RENATA RODRIGUES DA MOTTA	AGENTE COMUNITARIO DE SAUDE	40	CELETISTA/CONCURSADO	
FERNANDO PACIFICO DA SILVA	ENFERMEIRO DA ESTRATEGIA DE	40	CELETISTA/CONCURSADO	
FILOMENA ALMEIDA FERREIRA GOMES	AGENTE COMUNITARIO DE SAUDE	40	CELETISTA/CONCURSADO	
JAQUELINE CHISTE	CIRURGIAO DENTISTA DA ESTRATEGIA	40	CELETISTA/CONCURSADO	
JAYME FONTOURA SOUSA	MEDICO DA ESTRATEGIA DE SAUDE DA	40	CELETISTA/CONCURSADO	
LAURA IZABEL ANTUNES DE GODOI MORADEI	AUXILIAR EM SAUDE BUCAL	40	CELETISTA/CONCURSADO	
TAIS DIAS DE SOUSA	AGENTE COMUNITARIO DE SAUDE	40	CELETISTA/CONCURSADO	

CENTRAL DE VAGAS	FUNÇÃO	CARGA HORARIA	FORMA CONTRATAÇÃO	OUTRAS INFORMAÇÕES
ANA CRISTINA DE OLIVEIRA COELHO	RECEPCIONISTA	40	CELETISTA/CONCURSADO	
GLEICI KELLI RODRIGUES DA SILVA	AUXILIAR DE SERVIÇOS DE SAUDE	40	CELETISTA/CONCURSADO	
LILIAN MARIA DE ALVARENGA TOLEDO PIAO	AUXILIAR DE SERVIÇOS DE SAUDE	40	CELETISTA/CONCURSADO	
WASHINGTON RODRIGUES DA SILVA	AUXILIAR DE SERVIÇOS DE SAUDE	40	ESTADO	

ESPAÇO TERAPEUTICO	FUNÇÃO	CARGA HORARIA	FORMA CONTRATAÇÃO	OUTRAS INFORMAÇÕES
CLAUDIA APARECIDA DE OLIVEIRA	AUXILIAR DE ENFERMAGEM	40	CELETISTA/CONCURSADO	
LUCILA MARIA AMERICANO FIGUEIRA	TERAPEUTA OCUPACIONAL	30	CONTRATO DE PRESTAÇÃO DE SERVIÇO DE TERCEIRO	

DISPENSARIO	FUNÇÃO	CARGA HORARIA	FORMA CONTRATAÇÃO	OUTRAS INFORMAÇÕES
-------------	--------	---------------	-------------------	--------------------

[www.saoluizdoparaitinga.sp.gov.br](http://www.saoluizdoparaitinga.sp.gov.br)



**MUNICÍPIO DA ESTÂNCIA TURÍSTICA DE  
SÃO LUIZ DO PARAITINGA**

Praça Dr. Oswaldo Cruz, 03, Centro, CNPJ 46.631.248/0001-51 - Tel/Fax: |12| 3671-7000  
Email: [gabinete@saoluizdoparaitinga.sp.gov.br](mailto:gabinete@saoluizdoparaitinga.sp.gov.br)

CARLOS ALEXANDRE APARECIDO BARBOSA	SERVENTE DE SERVIÇOS GERAIS	40	CELETISTA/CONCURSADO	
ELISANDRO DO NASCIMENTO LOPES	FARMACEUTICO	40	CELETISTA/CONCURSADO	
LARISSA TOLEDO PORFÍRIO	AUXILIAR DE SERVIÇOS DE SAÚDE	40	CELETISTA/CONCURSADO	

FISIOTERAPIA	FUNÇÃO	CARGA HORARIA	FORMA CONTRATAÇÃO	OUTRAS INFORMAÇÕES
MARCIO LEANDRO KOJO	FISIOTERAPEUTA GERAL	30	CELETISTA/CONCURSADO	
MARIA GABRIELLA VAMPREU MACHADO	FISIOTERAPEUTA GERAL	30	CELETISTA/CONCURSADO	

GESTÃO	FUNÇÃO	CARGA HORARIA	FORMA CONTRATAÇÃO	OUTRAS INFORMAÇÕES
THIAGO GARCEZ PEIXOTO	CHEFE DO SETOR DE TRANSPORTE DO SUS /AGENTE COMUNITARIO DE SAÚDE	40	EFETIVO EM CARGO DE COMISSAO	
VALERIA APARECIDA DOS SANTOS CASTRO	DIRETOR DO DEP DE GESTÃO DAS UNIDADE DE SAÚDE/AUXILIAR DE ENFERMAGEM	40	EFETIVO EM CARGO DE COMISSAO	
LISBETH CRISTINA DE MENDONÇA LOPES ALMEIDA	DIRETORA MUNICIPAL DE SAÚDE	40	COMISSAO	
SILVIO MARCELO DOS SANTOS	DIRETOR DO DEPARTAMENTO DE SUPRIMENTOS DA SAÚDE	40	COMISSAO	
SIDNEI H DE CAMPOS	DIRETOR DEPARTAMENTO DE ADM DISTRIAL – MOTORISTA	40	EFETIVO EM CARGO DE COMISSAO	

TRANSPORTE SAÚDE	FUNÇÃO	CARGA HORARIA	FORMA CONTRATAÇÃO	OUTRAS INFORMAÇÕES
ADRIANO DE OLIVEIRA	MOTORISTA – SANTA CASA	12 X36	CELETISTA/CONCURSADO	

[www.saoluizdoparaitinga.sp.gov.br](http://www.saoluizdoparaitinga.sp.gov.br)



**MUNICÍPIO DA ESTÂNCIA TURÍSTICA DE  
SÃO LUIZ DO PARAITINGA**

Praça Dr. Oswaldo Cruz, 03, Centro, CNPJ 46.631.248/0001-51 - Tel/Fax: |12| 3671-7000  
Email: [gabinete@saoluizdoparaitinga.sp.gov.br](mailto:gabinete@saoluizdoparaitinga.sp.gov.br)

ADRIANO R SALES	MOTORISTA	40	CELETISTA/CONCURSADO	
AILTON AP PEREIRA	MOTORISTA	40	CELETISTA/CONCURSADO	
ANDERSON ADILSON BRIET	MOTORISTA	40	CELETISTA/CONCURSADO	
ANDRE LUIZ DOS SANTOS	MOTORISTA	40	CELETISTA/CONCURSADO	
CELIO DA COSTA	MOTORISTA	40	CELETISTA/CONCURSADO	
CIDERLEI PEREIRA	MOTORISTA	40	CELETISTA/CONCURSADO	
CLEITON EDMAR CESAR	MOTORISTA – SANTA CASA	12 X36	CELETISTA/CONCURSADO	
DANILO DE CARVALHO PEREIRA	MOTORISTA	40	CONTRATO PRAZO DETERMINADO	
DEROCI PEREIRA	MOTORISTA	40	CELETISTA/CONCURSADO	INSS
DIRCEU DO NASCIMENTO	MOTORISTA	40	CELETISTA/CONCURSADO	
EDUARDO M LAURIN	MOTORISTA – CATUÇABA	12 X36	CELETISTA/CONCURSADO	
EDUARDO ROD CABRAL	MOTORISTA	40	CELETISTA/CONCURSADO	
FELIPE TEIXEIRA DOS SANTOS	MOTORISTA	40	CELETISTA/CONCURSADO	
FLAVIO CLAUDIO B. BA	MOTORISTA – CATUÇABA	12 X36	CELETISTA/CONCURSADO	
JOSE EDMAR S REGO	MOTORISTA	40	CELETISTA/CONCURSADO	
JOSE HENRIQUE DOS SANTOS	MOTORISTA – SANTA CASA	12X36	CELETISTA/CONCURSADO	
JOSE RENAN DE OLIVEIRA	MOTORISTA	40	CELETISTA/CONCURSADO	
JOSE VALDIR CLARO	MOTORISTA – SANTA CASA	12 X 36	CELETISTA/CONCURSADO	
JOSE WALTER COELHO	MOTORISTA – CATUÇABA	12 X36	CELETISTA/CONCURSADO	
JULIANO OLIVEIRA DOS SANTOS	MOTORISTA – CATUÇABA (COBRINDO FÉRIAS )	12X36	CONTRATO PRAZO DETERMINADO	
JUVENAL B SANTOS	MOTORISTA	40	CELETISTA/CONCURSADO	
LEONARDO DOS SANTOS	MOTORISTA	40	CELETISTA/CONCURSADO	
LIDIANE APARECIDA DE TOLEDO	MOTORISTA	40	CONTRATO PRAZO DETERMINADO	

[www.saoluizdoparaitinga.sp.gov.br](http://www.saoluizdoparaitinga.sp.gov.br)

**MUNICÍPIO DA ESTÂNCIA TURÍSTICA DE  
SÃO LUIZ DO PARAITINGA**

Praça Dr. Oswaldo Cruz, 03, Centro, CNPJ 46.631.248/0001-51 - Tel/Fax: |12| 3671-7000  
Email: [gabinete@saoluizdoparaitinga.sp.gov.br](mailto:gabinete@saoluizdoparaitinga.sp.gov.br)

MARCELO LUIS MORADEI	MOTORISTA – CATUÇABA	12 X36	CELETISTA/CONCURSADO	
RAPHAEL CLARO DOS SANTOS	MOTORISTA	40	CONTRATO PRAZO DETERMINADO	
RICARDO ALVES FERREIRA	MOTORISTA	40	CELETISTA/CONCURSADO	
RODRIGO J CLARO DOS SANTOS	MOTORISTA	40	CELETISTA/CONCURSADO	
RODRIGO J SOUZA	MOTORISTA	40	CELETISTA/CONCURSADO	
VALTER CARLOS BARBOSA	MOTORISTA	40	CELETISTA/CONCURSADO	

[www.saoluizdoparaitinga.sp.gov.br](http://www.saoluizdoparaitinga.sp.gov.br)





## MUNICÍPIO DA ESTÂNCIA TURÍSTICA DE SÃO LUIZ DO PARAITINGA

Praça Dr. Oswaldo Cruz, 03, Centro, CNPJ 46.631.248/0001-51 - Tel/Fax: |12| 3671-7000  
Email: [gabinete@saoluizdoparaitinga.sp.gov.br](mailto:gabinete@saoluizdoparaitinga.sp.gov.br)

### Relatório do Serviço da Saúde Mental

**Uma das principais estratégias propostas por esta Diretoria e Saúde foi a criação de equipes de apoio matricial, cuja função consiste nas ações de supervisão, atendimento compartilhado e capacitação em serviço, realizado por uma equipe de saúde mental para equipes ou profissionais da atenção básica.**

Esta direcionalidade das políticas públicas de saúde mental municipal visando à ampliação das ações na atenção básica é corroborada por diretrizes emanadas de organismos internacionais como a Organização Mundial de Saúde (OMS) e as do Ministério da Saúde.

A atenção básica tem potencial para desenvolver dois principais tipos de ações de saúde mental: o primeiro consiste em detectar as queixas relativas ao sofrimento psíquico e prover uma escuta qualificada deste tipo de problemática; o segundo compreende as várias formas de lidar com os problemas detectados, oferecendo tratamento na própria atenção básica ou encaminhando os pacientes para serviços especializados.

Nesse contexto, foram implantados desde 2017 os encontros de matriciamento. Matriciamento ou apoio matricial é um novo modo de produzir saúde em que duas ou mais equipes, num processo de construção compartilhada, criam uma proposta de intervenção pedagógico-terapêutica. O apoio matricial é distinto do atendimento realizado por um especialista dentro de uma unidade de atenção primária tradicional. Ele pode ser entendido com base no que aponta Figueiredo e Campos (2009): “um suporte técnico especializado que é ofertado a uma equipe interdisciplinar em saúde a fim de ampliar seu campo de atuação e qualificar suas ações”.

O matriciamento deve proporcionar a retaguarda especializada da assistência, assim como um suporte técnico-pedagógico, um vínculo interpessoal e o apoio institucional no processo de construção coletiva de projetos terapêuticos junto à população. O matriciamento constitui-se numa ferramenta de transformação, não só do processo de saúde e doença, mas de toda a realidade dessas equipes e comunidades.

Atrelado a isso, foi elaborado um projeto de saúde mental para a ampliação do atendimento aos pacientes com transtornos mentais, incluindo dependência química, com o objetivo de ofertar terapia em grupo intensificado para os casos de perda da funcionalidade da vida, ou seja, atendimento para reabilitação em saúde mental. Anexo o projeto de saúde mental que culminou também na contratação de mais um profissional efetivo, na área da psicologia, e um prestador de serviço na área da terapia ocupacional, com contrato mediante processo licitatório.

### Ações do Serviço e Fluxo de Encaminhamento em saúde mental

**Atendimento Individual:** Modalidade de atendimento destinada a pacientes que apresentem demanda de alta ou média complexidade. Consiste em trabalho que necessita de acompanhamento psicológico prologando e cuidadoso para que sejam trabalhadas as demandas trazidas de acordo com a complexidade dos transtornos mentais tratados e das situações de vulnerabilidade social, familiar, e outras diversas as quais esses pacientes muitas vezes estão expostos. **Minimamente 4 atendimentos individuais, com**

[www.saoluizdoparaitinga.sp.gov.br](http://www.saoluizdoparaitinga.sp.gov.br)



## MUNICÍPIO DA ESTÂNCIA TURÍSTICA DE SÃO LUIZ DO PARAITINGA

Praça Dr. Oswaldo Cruz, 03, Centro, CNPJ 46.631.248/0001-51 - Tel/Fax: |12| 3671-7000  
Email: [gabinete@saoluizdoparaitinga.sp.gov.br](mailto:gabinete@saoluizdoparaitinga.sp.gov.br)

possibilidade de encaminhamento para grupos de psicoterapias, outros serviços da rede e articulação com demais setores.

**Avaliação/triagem:** Trata-se de entrevista semidirigida destinada ao acolhimento, escuta e obtenção de informações a respeito do paciente e sua demanda. A partir destas informações é feita avaliação e definição de conduta com relação às demandas trazidas pelo paciente no ambulatório de saúde mental e encaminhamento aos demais dispositivos da rede no que for pertinente. **Minimamente 1 atendimento.**

**Plantão Psicológico de casos matriciados:** Trata-se de abordagem focal destinada ao atendimento de pacientes discutidos em matriciamento e avaliados como de alta ou média gravidade. Projeto destinado a acolhimento, escuta, obtenção de informações, avaliação e orientação do paciente com relação à demanda trazida em atendimento e orientação e suporte à equipe de referência com relação ao paciente. Sendo realizados ainda os encaminhamentos pertinentes a demais dispositivos da rede de assistência. Tem como principal objetivo responder de maneira mais imediata as demandas definidas em matriciamento como prioritárias e compartilhadas com o setor de psicologia.

**Grupos:** Atendimento de pacientes que apresentam similaridade em sua demanda e possuam questões de saúde de alta, média e baixa complexidade. Podendo ser estes grupos de caráter psicoterapêutico, orientativo e de escuta e suporte emocional.

- **Mulheres com perfil ansioso: semanal;**
- **Adolescentes para estimular as habilidades sociais e tratar a ansiedade: semanal;**
- **Indivíduos em uso abusivo de substância e/ou dependência química. Semanal;**
- **Avaliação e intervenção infantil e orientação de pais e responsáveis (Previsto para primeiro semestre de 2025);**
- **Suporte emocional e orientação ao cuidador (Previsto para primeiro semestre de 2025);**
- **Psicoeducação para indivíduos ansiosos (Previsto para primeiro semestre de 2025)**

**Escuta especializada:** A escuta especializada é um procedimento de entrevista sobre uma possível situação de violência contra criança ou adolescente, no intuito de garantir a proteção e o cuidado da vítima. A Lei 13.431/2017, que alterou o Estatuto da Criança e do Adolescente, estabeleceu o Sistema de Garantia de Direitos da Criança e do Adolescente- SGDCA, e trouxe artigos que regulamentam a forma pela qual as crianças e adolescentes em situação de violência devem ser ouvidos, quais sejam: a escuta

[www.saoluizdoparaitinga.sp.gov.br](http://www.saoluizdoparaitinga.sp.gov.br)





## MUNICÍPIO DA ESTÂNCIA TURÍSTICA DE SÃO LUIZ DO PARAITINGA

Praça Dr. Oswaldo Cruz, 03, Centro, CNPJ 46.631.248/0001-51 - Tel/Fax: |12| 3671-7000  
Email: [gabinete@saoluizdoparaitinga.sp.gov.br](mailto:gabinete@saoluizdoparaitinga.sp.gov.br)

especializada e o depoimento especial. A criança ou o adolescente será resguardado de qualquer contato, ainda que visual, com o suposto autor ou acusado, ou com outra pessoa que represente ameaça, coação ou constrangimento.

A escuta especializada será realizada pelo profissional psicólogo encaminhada dos serviços da rede de proteção, em local apropriado e acolhedor, com infraestrutura e espaço físico que garantam a privacidade da criança ou do adolescente vítima ou testemunha de violência. Os atendimentos serão prioritários, **minimamente 4 atendimentos individuais**, podendo ser executado mais atendimentos a depender da necessidade apresentada pela criança ou adolescente e podendo ser ou não encaminhada para grupos de psicoterapias e/ou grupos em outros serviços da rede e ainda outros atendimentos/articulação com a rede de proteção.

**Educação em Saúde:** é uma prática social, cujo processo contribui para a formação da consciência crítica das pessoas a respeito de seus problemas de saúde, a partir da sua realidade, e estimula a busca de soluções e organização para a ação individual e coletiva. Diante disso reafirma a educação como um sistema baseado na participação das pessoas visando à mudança (transformação) de determinada situação, rompendo com o paradigma da concepção estática de educação como transferência de conhecimentos, habilidades e destrezas.

A dimensão educativa é inerente aos processos de trabalho em saúde, seja ao nível da sua formalização nas práticas pedagógicas reconhecidas por sua delimitação ao espaço da escola ou dos serviços de assistência à saúde, mas também pela saúde e educação constituírem-se como práticas sociais que se articulam na vida de todo ser humano.

A Educação em Saúde utiliza métodos e processos participativos e problematizadores, preconizados e consolidados, buscando práticas inovadoras a partir da realidade num processo dialógico e horizontalizado de construção e reconstrução compartilhada do conhecimento e na ação coletiva para a transformação social. Os profissionais dos serviços, os parceiros e a população são sujeitos (atores), que debruçados sobre a realidade procuram conhece-la, compreendê-la, desvendá-la e atuar sobre ela para transformá-la. E à medida que vão transformando-a, os sujeitos se transformam dentro deste processo, num respeito mútuo de saberes (científico e popular) que não sobrepõe um ao outro, mas, se reconstruem.

O ambulatório de saúde mental evidencia a necessidade de atuação nas escolas do município, em especial para o desenvolvimento de educação em saúde com os adolescentes a partir de 12 anos, com o ensino fundamental séries finais e ensino médio. O objetivo dos temas identificados até o momento envolve a significação da passagem da vida infantil para a adolescência e o pertencimento no mundo adolescente, diversidade e discriminação / respeitar e preciso (bullying) e transtornos emocionais (ansiedade e depressão).

[www.saoluizdoparaitinga.sp.gov.br](http://www.saoluizdoparaitinga.sp.gov.br)

33



## MUNICÍPIO DA ESTÂNCIA TURÍSTICA DE SÃO LUIZ DO PARAITINGA

Praça Dr. Oswaldo Cruz, 03, Centro, CNPJ 46.631.248/0001-51 - Tel/Fax: |12| 3671-7000  
Email: [gabinete@saoluizdoparaitinga.sp.gov.br](mailto:gabinete@saoluizdoparaitinga.sp.gov.br)

Atuação realizada na escola Estadual Monsenhor Ignácio Gióia. Durante o segundo semestre de 2022 e primeiro semestre de 2023. **6 – 12 meses de atuação na escola**

Atuação realizada na escola Municipal Waldemar Rodrigues. Durante o primeiro e segundo semestre de 2023. De **3 – 9 meses de atuação na escola**

**Matriciamento:** Matriciamento ou apoio matricial é um novo modo de produzir saúde em que duas ou mais equipes, num processo de construção compartilhada, criam uma proposta de intervenção pedagógico-terapêutica. O apoio matricial é distinto do atendimento realizado por um especialista dentro de uma unidade de atenção primária tradicional. Ele pode ser entendido com base no que aponta Figueiredo e Campos (2009): “um suporte técnico especializado que é ofertado a uma equipe interdisciplinar em saúde a fim de ampliar seu campo de atuação e qualificar suas ações”.

O matriciamento deve proporcionar a retaguarda especializada da assistência, assim como um suporte técnico-pedagógico, um vínculo interpessoal e o apoio institucional no processo de construção coletiva de projetos terapêuticos junto à população. Assim, também se diferencia da supervisão, pois o matriciador pode participar ativamente do projeto terapêutico. O matriciamento constitui-se numa ferramenta de transformação, não só do processo de saúde e doença, mas de toda a realidade dessas equipes e comunidades.

### Quando solicitar um matriciamento?

- Nos casos em que a equipe de referência sente necessidade de apoio da saúde mental para abordar e conduzir um caso que exige, por exemplo, esclarecimento diagnóstico, estruturação de um projeto terapêutico e abordagem da família.
- Quando se necessita de suporte para realizar intervenções psicossociais específicas da atenção primária, tais como grupos de pacientes com transtornos mentais.
- Para integração do nível especializado com a atenção primária no tratamento de pacientes com transtorno mental, como, por exemplo, para apoiar na adesão ao projeto terapêutico de pacientes com transtornos mentais graves e persistentes em atendimento especializado, equipe Multiprofissional em Saúde Mental.
- Quando a equipe de referência sente necessidade de apoio para resolver problemas relativos ao desempenho de suas tarefas, como, por exemplo, dificuldades nas relações pessoais ou nas situações especialmente difíceis encontradas na realidade do trabalho diário.

### Orientações

- O horário do matriciamento é das 13 h 00 até as 16 h 00 no auditório do Centro de Saúde;



## MUNICÍPIO DA ESTÂNCIA TURÍSTICA DE SÃO LUIZ DO PARAITINGA

Praça Dr. Oswaldo Cruz, 03, Centro, CNPJ 46.631.248/0001-51 - Tel/Fax: |12| 3671-7000  
Email: [gabinete@saoluizdoparaitinga.sp.gov.br](mailto:gabinete@saoluizdoparaitinga.sp.gov.br)

- Eleger os pacientes para o matriciamento e enviar para Diretoria os nomes **até um dia antes da data do matriciamento via aplicativo de whatsApp no grupo de saúde mental; (ESF e Ambulatório de Saúde Mental);**
- O matriciamento passará a ser realizado com o encaminhamento dos pacientes da ESF e dos pacientes em atendimento no ambulatório de Saúde Mental para atendimento na Atenção Básica, ou seja, alta do ambulatório de saúde mental;
- Iremos definir em equipe/combinar como acontecerá o intervalo de tempo para a ESF encaminhar para o ambulatório e receber do ambulatório de saúde mental. Durante os matriciamentos serão discutidas as prioridades de atendimento pela equipe de saúde mental de acordo com estratificação de risco realizada pelos profissionais das ESF's. Documento em elaboração com implementação planejada pro primeiro semestre de 2025;
- Não havendo casos de matriciamento iremos elaborar o projeto terapêutico singular PTS no horário disponível para a reunião de matriciamento;
- Participar da reunião o profissional Enfermeiro, no mínimo 1 Auxiliar de enfermagem, médico, o Agente Comunitário de Saúde, auxiliar de enfermagem do Centro de Saúde, psicólogo, assistente social e médico psiquiatra.
- Discussão de casos entre os profissionais médicos podem ser realizados em outro momento, **o horário das 13 h 00 até as 16 h 00 nas segundas e quintas – feira é protegido para a ação do matriciamento.**

### Cronograma de matriciamento 2025

Data		Equipe
06/01/2025	Segunda-feira	ESF OSWALDO CRUZ I -
09/01/2025	Quinta-feira	ESF CATUÇABA -
13/01/2025	Segunda-feira	ESF OSWALDO CRUZ II -
16/01/2025	Quinta-feira	ESF SÃO SEBASTIÃO -
20/01/2025	Segunda-feira	ESF OSWALDO CRUZ I -
23/01/2025	Quinta-feira	ESF CATUÇABA -
27/01/2025	Segunda-feira	ESF OSWALDO CRUZ II -
30/01/2025	Quinta-feira	ESF SÃO SEBASTIÃO -
03/02/2025	Segunda-feira	ESF OSWALDO CRUZ I -
06/02/2025	Quinta-feira	ESF CATUÇABA -
10/02/2025	Segunda-feira	ESF OSWALDO CRUZ II -
13/02/2025	Quinta-feira	ESF SÃO SEBASTIÃO -
17/02/2025	Segunda-feira	ESF OSWALDO CRUZ I -
20/02/2025	Quinta-feira	ESF CATUÇABA -

[www.saoluizdoparaitinga.sp.gov.br](http://www.saoluizdoparaitinga.sp.gov.br)





## MUNICÍPIO DA ESTÂNCIA TURÍSTICA DE SÃO LUIZ DO PARAITINGA

Praça Dr. Oswaldo Cruz, 03, Centro, CNPJ 46.631.248/0001-51 - Tel/Fax: |12| 3671-7000  
Email: [gabinete@saoluizdoparaitinga.sp.gov.br](mailto:gabinete@saoluizdoparaitinga.sp.gov.br)

24/02/2025	Segunda-feira	ESF OSWALDO CRUZ II -
27/02/2025	Quinta-feira	ESF SÃO SEBASTIÃO -
03/03/2025	Segunda-feira	<b>PONTO FACULTATIVO - SEGUNDA DE CARNAVAL</b>
06/03/2025	Quinta-feira	ESF CATUÇABA -
10/03/2025	Segunda-feira	ESF OSWALDO CRUZ II -
13/03/2025	Quinta-feira	ESF SÃO SEBASTIÃO -
17/03/2025	Segunda-feira	ESF OSWALDO CRUZ I -
20/03/2025	Quinta-feira	ESF CATUÇABA -
24/03/2025	Segunda-feira	ESF OSWALDO CRUZ II -
27/03/2025	Quinta-feira	ESF SÃO SEBASTIÃO -
31/03/2025	Segunda-feira	ESF OSWALDO CRUZ I -
03/04/2025	Quinta-feira	ESF CATUÇABA -
07/04/2025	Segunda-feira	ESF OSWALDO CRUZ II -
10/04/2025	Quinta-feira	ESF SÃO SEBASTIÃO -
14/04/2025	Segunda-feira	ESF OSWALDO CRUZ I -
17/04/2025	Quinta-feira	ESF CATUÇABA -
21/04/2025	Segunda-feira	<b>FERIADO - TIRADENTES E SÃO BENEDITO</b>
24/04/2025	Quinta-feira	ESF SÃO SEBASTIÃO -
28/04/2025	Segunda-feira	ESF OSWALDO CRUZ I -
01/05/2025	Quinta-feira	<b>FERIADO - DIA DO TRABALHO</b>
05/05/2025	Segunda-feira	ESF OSWALDO CRUZ II -
08/05/2025	Quinta-feira	<b>FERIADO - ANIVERSARIO DA CIDADE</b>
12/05/2025	Segunda-feira	ESF OSWALDO CRUZ I -
15/05/2025	Quinta-feira	ESF CATUÇABA -
19/05/2025	Segunda-feira	ESF OSWALDO CRUZ II -
22/05/2025	Quinta-feira	ESF SÃO SEBASTIÃO -
26/05/2025	Segunda-feira	ESF OSWALDO CRUZ I -
29/05/2025	Quinta-feira	ESF CATUÇABA -
02/06/2025	Segunda-feira	ESF OSWALDO CRUZ II -
05/06/2025	Quinta-feira	ESF SÃO SEBASTIÃO -
09/06/2025	Segunda-feira	ESF OSWALDO CRUZ I -
12/06/2025	Quinta-feira	ESF CATUÇABA -
16/06/2025	Segunda-feira	ESF OSWALDO CRUZ II -
19/06/2025	Quinta-feira	<b>PONTO FACULTATIVO - CORPUS CHRISTI</b>
23/06/2025	Segunda-feira	ESF OSWALDO CRUZ I -
26/06/2025	Quinta-feira	ESF CATUÇABA -
30/06/2025	Segunda-feira	ESF OSWALDO CRUZ II -

[www.saoluizdoparaitinga.sp.gov.br](http://www.saoluizdoparaitinga.sp.gov.br)



**MUNICÍPIO DA ESTÂNCIA TURÍSTICA DE  
SÃO LUIZ DO PARAITINGA**

Praça Dr. Oswaldo Cruz, 03, Centro, CNPJ 46.631.248/0001-51 - Tel/Fax: |12| 3671-7000  
Email: [gabinete@saoluizdoparaitinga.sp.gov.br](mailto:gabinete@saoluizdoparaitinga.sp.gov.br)

03/07/2025	Quinta-feira	ESF SÃO SEBASTIÃO -
07/07/2025	Segunda-feira	ESF OSWALDO CRUZ I -
10/07/2025	Quinta-feira	ESF CATUÇABA -
14/07/2025	Segunda-feira	ESF OSWALDO CRUZ II -
17/07/2025	Quinta-feira	ESF SÃO SEBASTIÃO -
21/07/2025	Segunda-feira	ESF OSWALDO CRUZ I -
24/07/2025	Quinta-feira	ESF CATUÇABA -
28/07/2025	Segunda-feira	ESF OSWALDO CRUZ II -
31/07/2025	Quinta-feira	ESF SÃO SEBASTIÃO -
04/08/2025	Segunda-feira	ESF OSWALDO CRUZ I -
07/08/2025	Quinta-feira	ESF CATUÇABA -
11/08/2025	Segunda-feira	ESF OSWALDO CRUZ II -
14/08/2025	Quinta-feira	ESF SÃO SEBASTIÃO -
18/08/2025	Segunda-feira	ESF OSWALDO CRUZ I -
21/08/2025	Quinta-feira	ESF CATUÇABA -
25/08/2025	Segunda-feira	ESF OSWALDO CRUZ II -
28/08/2025	Quinta-feira	ESF SÃO SEBASTIÃO -
01/09/2025	Segunda-feira	ESF OSWALDO CRUZ I -
04/09/2025	Quinta-feira	ESF CATUÇABA -
08/09/2025	Segunda-feira	ESF OSWALDO CRUZ II -
11/09/2025	Quinta-feira	ESF SÃO SEBASTIÃO -
15/09/2025	Segunda-feira	ESF OSWALDO CRUZ I -
18/09/2025	Quinta-feira	ESF CATUÇABA -
22/09/2025	Segunda-feira	ESF OSWALDO CRUZ II -
25/09/2025	Quinta-feira	ESF SÃO SEBASTIÃO -
29/09/2025	Segunda-feira	ESF OSWALDO CRUZ I -
02/10/2025	Quinta-feira	ESF CATUÇABA -
06/10/2025	Segunda-feira	ESF OSWALDO CRUZ II -
09/10/2025	Quinta-feira	ESF SÃO SEBASTIÃO -
13/10/2025	Segunda-feira	ESF OSWALDO CRUZ I -
16/10/2025	Quinta-feira	ESF CATUÇABA -
20/10/2025	Segunda-feira	ESF OSWALDO CRUZ II -
23/10/2025	Quinta-feira	ESF SÃO SEBASTIÃO -
27/10/2025	Segunda-feira	ESF OSWALDO CRUZ I -
30/10/2025	Quinta-feira	ESF CATUÇABA -
03/11/2025	Segunda-feira	ESF OSWALDO CRUZ II -
06/11/2025	Quinta-feira	ESF SÃO SEBASTIÃO -

[www.saoluizdoparaitinga.sp.gov.br](http://www.saoluizdoparaitinga.sp.gov.br)





## MUNICÍPIO DA ESTÂNCIA TURÍSTICA DE SÃO LUIZ DO PARAITINGA

Praça Dr. Oswaldo Cruz, 03, Centro, CNPJ 46.631.248/0001-51 - Tel/Fax: |12| 3671-7000  
Email: [gabinete@saoluizdoparaitinga.sp.gov.br](mailto:gabinete@saoluizdoparaitinga.sp.gov.br)

10/11/2025	Segunda-feira	ESF OSWALDO CRUZ I -
13/11/2025	Quinta-feira	ESF CATUÇABA -
17/11/2025	Segunda-feira	ESF OSWALDO CRUZ II -
20/11/2025	Quinta-feira	<b>FERIADO – DIA NACIONAL DE ZUMBI E DA CONSCIÊNCIA NEGRA</b>
24/11/2025	Segunda-feira	ESF OSWALDO CRUZ I -
27/11/2025	Quinta-feira	ESF CATUÇABA -
01/12/2025	Segunda-feira	ESF OSWALDO CRUZ II -
04/12/2025	Quinta-feira	ESF SÃO SEBASTIÃO -
08/12/2025	Segunda-feira	<b>FERIADO MUNICIPAL – DIA DE NOSSA SENHORA</b>
11/12/2025	Quinta-feira	ESF CATUÇABA -
15/12/2025	Segunda-feira	ESF OSWALDO CRUZ II -
18/12/2025	Quinta-feira	ESF SÃO SEBASTIÃO -
22/12/2025	Segunda-feira	
25/12/2025	Quinta-feira	<b>FERIADO – NATAL</b>
29/12/2025	Segunda-feira	

**Integralidade nas internações de Saúde Mental:** A internação psiquiátrica é uma forma de tratar pacientes que apresentam algum transtorno mental grave com a finalidade de tirá-los da crise em que se encontram e no momento em que podem colocar a sua vida em risco ou a de outras pessoas.

A internação precisa ser considerada como último recurso e quando necessária, como instrumento do Projeto Terapêutico Singular (PTS) e não como resposta a uma situação específica. Devendo também, quando necessário, ser realizada prioritariamente nos Caps, com a lógica do acolhimento integral, e nos hospitais gerais de forma articulada com a rede. É de suma importância lembrar que ao acolher uma pessoa em situação limite deve-se ter em mente que a crise não deve ser compreendida como condição pessoal, localizada no interior da pessoa que a manifesta, mas ela é produzida nas relações e contextos de vida do usuário. É fundamental a compreensão da crise como um fenômeno constituído entre os sujeitos, costumeiramente em cenários de conflitos exacerbados, ruptura de consensos, esgarçamento das relações e busca ineficaz de comunicação.

Diante disto, a intervenção terapêutica deve dirigir-se não somente para o usuário, mas também para a produção de consensos possíveis entre as partes envolvidas, a partir do reconhecimento de interesses singulares. O profissional deve investir na mediação entre o usuário e seu conjunto de relações, visando à inclusão, à legitimação e à corresponsabilização dos envolvidos na produção de novas pactuações, ainda que provisórias. Reinstaurar o diálogo, coloca-se simultaneamente como objetivo e ação terapêutica.

[www.saoluizdoparaitinga.sp.gov.br](http://www.saoluizdoparaitinga.sp.gov.br)



## MUNICÍPIO DA ESTÂNCIA TURÍSTICA DE SÃO LUIZ DO PARAITINGA

Praça Dr. Oswaldo Cruz, 03, Centro, CNPJ 46.631.248/0001-51 - Tel/Fax: |12| 3671-7000  
Email: [gabinete@saoluizdoparaitinga.sp.gov.br](mailto:gabinete@saoluizdoparaitinga.sp.gov.br)

Para a melhor integração o ambulatório de saúde mental realizará algumas ações como:

- Realizar estratificação de risco dos casos sinalizados pela Santa Casa de pacientes em crises;
- Realizar o adequado direcionamento para o atendimento ainda na Santa Casa e após alta hospitalar; (agendamentos de atendimentos e/ou reuniões)
- Informar as equipes de Saúde da Família de referência do paciente;
- Articular com os hospitais de referência fora domicílio reunião on line para discussão dos casos;
- Informar os profissionais do ambulatório e das Equipes de Saúde da Família da alta hospitalar; e
- Manter constante contato com a supervisão da Santa Casa.

**Espaço terapêutico:** O Espaço terapêutico foi gerado durante 06 anos e implantado em maio de 2023, pela Diretoria de Saúde do município, a partir da necessidade do território de ter uma estratégia de cuidado em saúde mental mais longitudinal aos usuários que demandasse cuidado intensivo. A necessidade do território ficou evidenciada pela reincidência de internações psiquiátricas bem como quadros agudizados e situações de perda da funcionalidade da vida e autonomia. A evidência para o cuidado em saúde mental contínuo e permanente em grupo foi aumentando e a organização da utilização do recurso financeiro teve que ser direcionado para a destinação de um ambiente favorável as práticas de reabilitação nas oficinas terapêuticas.

O Espaço terapêutico é um serviço de reabilitação em saúde mental, que oferta diversos dispositivos de cuidado em grupo, conforme as diferentes necessidades dos usuários. O objetivo é atender as demandas identificadas nos territórios das equipes de Saúde da Família e do trabalho da e – MULTI para oportunizar cuidado longitudinal e autonomia de vida aos pacientes.

O serviço de reabilitação é composto por profissionais da área da equipe de saúde mental, sendo:

- 1 psiquiatra 16 horas;
- 2 psicólogos 20 h;
- 1 terapeuta ocupacional 30 h;
- 1 assistente social 30 h;
- 1 auxiliar de enfermagem 40 h;
- 1 estagiário de psicologia 30 h, e
- 1 Oficineiro de música 10 h.

Permanecem exclusivo para as oficinas em todo a carga horária os profissionais terapeuta ocupacional, auxiliar de enfermagem, estagiário de psicologia e oficineiro de música.

[www.saoluizdoparaitinga.sp.gov.br](http://www.saoluizdoparaitinga.sp.gov.br)



## MUNICÍPIO DA ESTÂNCIA TURÍSTICA DE SÃO LUIZ DO PARAITINGA

Praça Dr. Oswaldo Cruz, 03, Centro, CNPJ 46.631.248/0001-51 - Tel/Fax: |12| 3671-7000  
Email: [gabinete@saoluizdoparaitinga.sp.gov.br](mailto:gabinete@saoluizdoparaitinga.sp.gov.br)

A maioria dos usuários são encaminhados pelas Unidade Básica de saúde e pela eMULTI, a partir de processo de matriciamento com as ESFs, e ainda a equipe acolhe demandas espontâneas.

Os momentos para reuniões de matriciamento são protegidos incluindo a participação dos profissionais médicos, psiquiatra e clínico geral, o que proporciona integração das equipes, compartilhamento dos casos e os devidos encaminhamentos.

Os pacientes com critérios para o acompanhamento no espaço terapêutico são: os transtornos mentais (ansiedade, depressão, pânico, esquizofrenia, psicose, TOC, entre outros). Os deficientes intelectuais, TEA adulto, quadro neurológico associado a transtorno mental e dependência química.

São encaminhados para avaliação com o profissional terapeuta ocupacional, e em algumas situações a avaliação também é realizada com a família.

Os pacientes com elegibilidade são direcionados para os grupos/oficinas terapêuticas.

Para a permanência e frequência nos grupos, os pacientes são classificados de acordo com a perda da funcionalidade/autonomia.

O cuidado ofertado são os trabalhos manuais nas oficinas de artes como: pintura (tela, pano de prato, quadros, parede, madeira, garrafas, confecção de flâmulas e garradas decoradas e etc), de música, lúdica, de autocuidado, de manutenção cognitiva. Oficinas de plantio de hortaliças e atividades de socialização/ passeio.

Também acontece a abordagem de rua para o acompanhamento dos dependentes químicos e busca ativa para o ingresso no serviço. Realização de feiras e exposição das artes. Visitas domiciliares e atendimento individual.

**Grupo de Dependência Química:** Realizado 1/ semana. Promove roda de conversa, atividade laboral, plano de rotina, plantio de horta, reinserção social e desenvolvimento de habilidades. É compartilhado entre a TO e psicólogo.

**Grupo de deficiência Intelectual e TEA adulto:** Realizado 3/semana. Promove estimulação cognitiva. Oficinas de autocuidado, artes e lúdicas. Atividades da vida prática, autonomia, desenvolvimento de habilidades e socialização. É realizado pela TO com auxílio dosicineiros, auxiliar de enfermagem e estagiária de psicologia.

**Grupo de homens:** Realizado 1/semanal. Promove inclusão social, manutenção cognitiva, atividades expressivas, manuais, independência, desenvolvimento de rotina e funcionalidade. É realizado pela TO.

**Grupo de mulheres:** Realizado 1/semana. Promove inserção social, oficinas de artes, desenvolvimento de rotina e reabilitação emocional. É realizado pela TO, psicóloga e assistente social.

Os resultados continuam acontecendo, e é possível perceber:

- Diminuição da necessidade de internações psiquiátricas. Dos pacientes, exceto dependentes químicos, que estão em acompanhamento nas terapias

[www.saoluizdoparaitinga.sp.gov.br](http://www.saoluizdoparaitinga.sp.gov.br)





## MUNICÍPIO DA ESTÂNCIA TURÍSTICA DE SÃO LUIZ DO PARAITINGA

Praça Dr. Oswaldo Cruz, 03, Centro, CNPJ 46.631.248/0001-51 - Tel/Fax: |12| 3671-7000  
Email: [gabinete@saoluizdoparaitinga.sp.gov.br](mailto:gabinete@saoluizdoparaitinga.sp.gov.br)

---

em grupo, até a presente data, não apresentaram necessidade de internação psiquiátrica;

- Vínculo permanente e longitudinal com os pacientes das equipes de saúde mental e ESFs;
- Oportunidade para o paciente de reconquistar a rotina da vida e autonomia. A equipe do espaço identificou a necessidade de realizar projeto para inserção no mercado de trabalho.

A necessidade do cuidado em saúde mental é transversal e permeia todos os diagnósticos de saúde. A demanda evidenciada para o cuidado em saúde mental, após análise do território com o diagnóstico de saúde, é grande e a cada dia mais intensa e crônica. Somada a isso as demandas crescentes de crianças e adolescentes com ansiedade, comportamento de autoagressão, TDAH e TEA, aumenta as agendas de atendimentos.

Nesse sentido, a oferta de cuidados PRECISA ser dinâmica e NÃO ÚNICA, outros modos de cuidado poderão emergir. As ferramentas de articulação das equipes/matriciamento, grupos e oficinas, atendimento e visitas compartilhadas são potentes e praticáveis.

Diante disso, o gasto com a saúde mental pode ser priorizado, a organização para o acréscimo de profissionais precisa estar nos planos municipais, nas dotações orçamentárias e no compromisso dos gestores para a devida execução.



## MUNICÍPIO DA ESTÂNCIA TURÍSTICA DE SÃO LUIZ DO PARAITINGA

Praça Dr. Oswaldo Cruz, 03, Centro, CNPJ 46.631.248/0001-51 - Tel/Fax: |12| 3671-7000  
Email: [gabinete@saoluizdoparaitinga.sp.gov.br](mailto:gabinete@saoluizdoparaitinga.sp.gov.br)

### INDICADORES DE SAÚDE MENTAL

ATENDIMENTO	JAN	FEV	MAR	ABR	MAI	JUN	JUL	AGO	SET	OUT	NOV	Total
ATENDIMENTO PSIQUIATRA INDIVIDUAL	154	139	168	116	172	144	164	163	169	150	138	1677
ATENDIMENTO TERAPEUTA OCUPACIONAL INDIVIDUAL	20	8	22	22	25	25	22	20	25	12	20	221
ATENDIMENTO ASSISTENTE SOCIAL INDIVIDUAL	8	23	16	15	44	17	20	12	1	8	28	192
ATENDIMENTO PSICOLOGICO INDIVIDUAL	46	83	91	105	115	150	94	182	149	170	133	1318
ATENDIMENTO GRUPO DE SAÚDE MENTAL NO ESPAÇO TERAPÊUTICO	33	25	28	30	28	28	33	26	28	26	20	305
ATENDIMENTO GRUPO DE SAUDE MENTAL	5	6	8	5	4	6	8	6	4	3	5	60
REUNIÃO DE EQUIPE SAUDE MENTAL	2	3	4	3	3	3	4	3	3	3	3	34
MATRICIAMENTO SAUDE MENTAL E ATENÇÃO BASICA			6	8	8	8	8	9	9	8	8	72
VISITA DOMICILIAR EQUIPE DE SAUDE MENTAL	0	1	0	2	1	1	1	0	1	0	0	7
VISITA DOMICILIAR EQUIPE DE SAUDE MENTAL – ASSISTENTE SOCIAL	0	0	0	0	0	0	0	0	0	0	0	0
VISITA DOMICILIAR EQUIPE DE SAUDE MENTAL – TERAPEUTA OCUPACIONAL	0	2	2	2	2	2	0	3	1	2	4	20
VISITA DOMICILIAR EQUIPE DE SAUDE MENTAL – PSICOLOGIA	0	1	0	2	9	6	5	6	3	4	1	37
AÇÃO JUNTO A REDE SAUDE MENTAL E ATENÇÃO BASICA												0
AÇÃO ESCOLA	0	0	0	0	0	0	0	1	2	0	0	3
PLANTÃO PSICOLOGICO	0	0	0	0	0	0	0	0	0	0	0	0
ABORTAGEM DE RUA	5	3	4	5	4	4	5	4	4	4	3	45
PACIENTES EGRESSOS DE INTERNAÇÕES	ALCOOL	1				1			1	1		4
	DROGAS						1	1	1	1		5
	TRANSTORNOS										1	1
PACIENTES ATENDIDOS NA ATENÇÃO BASICA COM PROBLEMA DE USO PREJUDICIAL DE ALCOOL	16	6	10	8	6	16	5	15	13	15	16	126
PACIENTES ATENDIDOS NA ATENÇÃO BASICA COM TRANSTORNO MENTAL	208	206	251	222	223	236	257	252	248	251	257	2611
NOTIFICAÇÕES DE VIOLENCIA	3	9	4	6	7	4	2	6	5	3	2	51
SUICIDIO						1						1

[www.saoluizdoparaitinga.sp.gov.br](http://www.saoluizdoparaitinga.sp.gov.br)





## MUNICÍPIO DA ESTÂNCIA TURÍSTICA DE SÃO LUIZ DO PARAITINGA

Praça Dr. Oswaldo Cruz, 03, Centro, CNPJ 46.631.248/0001-51 - Tel/Fax: |12| 3671-7000  
Email: [gabinete@saoluizdoparaitinga.sp.gov.br](mailto:gabinete@saoluizdoparaitinga.sp.gov.br)

### CIDS UTILIZADOS NA ATEÇÃO BÁSICA E SAÚDE MENTAL 2024.

CID F81.9-TRANSTORNO SÃO ESPECIFICADO DO DESENVOLVIMENTO DAS HABILIDADES ESCOLARES	76
CID F19.-OUTRAS SUBSTANCIAS PSICOATIVAS	63
CID F23.-TRANSTORNOS PSICOTICOS AGUDOS E TRANSITORIOS	50
CID F29.-PSICOSE SÃO-ORGANICA SÃO ESPECIFICADA	44
CID F31.2-TRANSTORNO AFETIVO BIPOLAR, EPISODIO ATUAL MANIACO COM SINTOMAS PSICOTICOS	37
CID F41.-TRANSTORNOS ANSIOSOS	37
CID F81.-TRANSTORNOS ESPECIFICOS DO DESENVOLVIMENTO DAS HABILIDADES ESCOLARES	20
CID F71.0-RETARDO MENTAL MODERADO – MENCAO DE AUSENCIA DE OU DE COMPROMETIMENTO MINIMO DO COMPORTAMENTO	19
CID F10.5-TRANSTORNOS MENTAIS E COMPORT. DEVIDOS USO DE ALCOOL – TRANSTORNO PSICOTICO	16
CID F10.9-TRANSTORNOS MENTAIS E COMPORT. DEVIDOS USO DE ALCOOL – TRANSTORNO MENTAL OU COMPORT. N ESPECIFICADO	15
CID F41.2-TRANSTORNO MISTO ANSIOSO E DEPRESSIVO	15
CID F93.2-DISTURBIO DE ANSIEDADE SOCIAL DA INFANCIA	15
CID F99.-TRANSTORNO MENTAL SÃO ESPECIFICADO EM OUTRA PARTE	14
CID F79.0-RETARDO MENTAL SÃO ESPECIFICADO – MENCAO DE AUSENCIA OU DE COMPROMETIMENTO MINIMO DO COMPORTAMENTO	13
CID F82.-TRANSTORNO ESPECIFICO DO DESENVOLVIMENTO MOTOR	12
CID F19.9-TRANST. MENTAIS/COMPORT. DEV. USO MULT. DROGAS/OUT. PSICOATIVAS – TRANST. MENTAL/COMPORT. N ESPECIF.	10
CID F20.8-OUTRAS ESQUIZOFRENIAS	10
CID F32.3-EPISODIO DEPRESSIVO GRAVE COM SINTOMAS PSICOTICOS	9
CID F09.-TRANSTORNO MENTAL ORGANICO OU SINTOMATICO SÃO ESPECIFICADO	8
CID F20.4-DEPRESSAO POS-ESQUIZOFRENICA	8
CID F20.9-ESQUIZOFRENIA SÃO ESPECIFICADA	8
CID F31.9-TRANSTORNO AFETIVO BIPOLAR SÃO ESPECIFICADO	8
CID F32.-EPISODIOS DEPRESSIVOS	8
CID F19.5-TRANST. MENTAIS/COMPORT. DEV. USO MULT. DROGAS/OUT. PSICOATIVAS – TRANSTORNO PSICOTICO	7
CID F31.8-OUTROS TRANSTORNOS AFETIVOS BIPOLARES	7
CID F10.-TRANSTORNOS MENTAIS E COMPORTAMENTAIS DEVIDOS AO USO DE ALCOOL	6
CID F38.-TRANSTORNOS DO HUMOR (AFETIVOS)	6
CID F40.-TRANSTORNOS FOBICO-ANSIOSOS	6
CID F70.0-RETARDO MENTAL LEVE – MENCAO DE AUSENCIA DE OU DE COMPROMETIMENTO MINIMO DO COMPORTAMENTO	6
CID F90.0-DISTURBIOS DA ATIVIDADE E DA ATENCAO	6

[www.saoluizdoparaitinga.sp.gov.br](http://www.saoluizdoparaitinga.sp.gov.br)



**MUNICÍPIO DA ESTÂNCIA TURÍSTICA DE  
SÃO LUIZ DO PARAITINGA**

Praça Dr. Oswaldo Cruz, 03, Centro, CNPJ 46.631.248/0001-51 - Tel/Fax: |12| 3671-7000  
Email: [gabinete@saoluizdoparaitinga.sp.gov.br](mailto:gabinete@saoluizdoparaitinga.sp.gov.br)

CID F94.-TRANSTORNOS DO FUNCIONAMENTO SOCIAL COM INICIO ESPECIFICAMENTE DURANTE A INFANCIA OU A ADOLESCENCIA	6
	6
CID F22.-TRANSTORNOS DELIRANTES PERSISTENTES	5
CID F41.3-OUTROS TRANSTORNOS ANSIOSOS MISTOS	5
CID F80.9-TRANSTORNO SÃO ESPECIFICADO DO DESENVOLVIMENTO DA FALA OU DA LINGUAGEM	5
CID F03.-DEMENCIA SÃO ESPECIFICADA	4
CID F19.0-TRANST. MENTAIS/COMPORT. DEV. USO MULT. DROGAS/OUT. PSICOATIVAS – INTOXICACAO AGUDA	4
CID F31.6-TRANSTORNO AFETIVO BIPOLAR, EPISODIO ATUAL MISTO	4
CID F33.2-TRANSTORNO DEPRESSIVO RECORRENTE, EPISODIO ATUAL GRAVE SEM SINTOMAS PSICOTICOS	4
CID F40.1-FOBIAS SOCIAIS	4
CID F70.-RETARDO MENTAL LEVE	4
CID F81.9-TRANSTORNO SÃO ESPECIFICADO DO DESENVOLVIMENTO DAS HABILIDADES ESCOLARES	4
CID F90.-TRANSTORNOS HIPERCINETICOS	4
CID F06.-OUTROS TRANSTORNOS MENTAIS DEVIDOS A DISFUNCAOCEREBRAL E A DOENCA FISICA	3
CID F17.2-TRANSTORNOS MENTAIS E COMPORT. DEV. USO FUMO – SINDROME DE DEPENDENCIA	3
CID F19.2-TRANST. MENTAIS/COMPORT. DEV. USO MULT. DROGAS/OUT. PSICOATIVAS – SINDROME DE DEPENDENCIA	3
CID F31.-TRANSTORNO AFETIVO BIPOLAR	3
CID F32.9-EPISODIO DEPRESSIVO SÃO ESPECIFICADO	3
CID F33.-TRANSTORNO DEPRESSIVO RECORRENTE	3
CID F41.1-ANSIEDADE GENERALIZADA	3
CID F70.8-RETARDO MENTAL LEVE – OUTROS COMPROMETIMENTOS DO COMPORTAMENTO	3
CID F83.-TRANSTORNOS ESPECIFICOS MISTO DO DESENVOLVIMENTO	3
CID F93.2-DISTURBIO DE ANSIEDADE SOCIAL DA INFANCIA	3
CID F98.9-TRANSTORNOS COMPORTAM. E EMOCIONAIS N ESPECIF. COM INICIO HABITUALMENTE NA INFANCIA OU ADOLESCENCIA	3
CID F99.-TRANSTORNO MENTAL SÃO ESPECIFICADO EM OUTRA PARTE	3
CID F10.1-TRANSTORNOS MENTAIS E COMPORT. DEVIDOS USO DE ALCOOL – USO NOCIVO PARA A SAUDE	2
CID F14.2-TRANSTORNOS MENTAIS E COMPORT. DEV. USO COCAINA – SINDROME DE DEPENDENCIA	2
CID F20.0-ESQUIZOFRENIA PARANOIDE	2
CID F31.3-TRANSTORNO AFETIVO BIPOLAR, EPISODIO ATUAL DEPRESSIVO LEVE OU MODERADO	2
CID F33.1-TRANSTORNO DEPRESSIVO RECORRENTE, EPISODIO ATUAL MODERADO	2
CID F33.4-TRANSTORNO DEPRESSIVO RECORRENTE, ATUALMENTE EM REMISSAO	2

[www.saoluizdoparaitinga.sp.gov.br](http://www.saoluizdoparaitinga.sp.gov.br)



**MUNICÍPIO DA ESTÂNCIA TURÍSTICA DE  
SÃO LUIZ DO PARAITINGA**

Praça Dr. Oswaldo Cruz, 03, Centro, CNPJ 46.631.248/0001-51 - Tel/Fax: |12| 3671-7000  
Email: [gabinete@saoluizdoparaitinga.sp.gov.br](mailto:gabinete@saoluizdoparaitinga.sp.gov.br)

CID F43.1-ESTADO DE STRESS POS-TRAUMATICO	2
CID F50.-TRANSTORNOS DA ALIMENTACAO	2
CID F51.4-TERRORES NOTURNOS	2
CID F51.9-TRANSTORNO DO SONO DEVIDO A FATORES SÃO-ORGANICOS SÃO ESPECIFICADOS	2
CID F52.2-FALHA DE RESPOSTA GENITAL	2
CID F60.3-TRANSTORNO DE PERSONALIDADE COM INSTABILIDADE EMOCIONAL	2
CID F84.9-TRANSTORNOS GLOBAIS SÃO ESPECIFICADOS DO DESENVOLVIMENTO	2
CID F93.2-DISTURBIO DE ANSIEDADE SOCIAL DA INFANCIA	2
CID F95.9-TIQUE SÃO ESPECIFICADO	2
CID F00.-DEMENCIA NA DOENCA DE ALZHEIMER	1
CID F02.-DEMENCIA EM OUTRAS DOENCAS CLASSIFICADAS EM OUTRA PARTE	1
CID F10.2-TRANSTORNOS MENTAIS E COMPORT. DEVIDOS USO DE ALCOOL – SINDROME DE DEPENDENCIA	1
CID F12.-TRANSTORNOS MENTAIS E COMPORTAMENTAIS DEVIDOS AO USO DE CANABINOIDES	1
CID F13.2-TRANSTORNOS MENTAIS E COMPORT. DEV. USO SEDAT./HIPNOT. – SINDROME DE DEPENDENCIA	1
CID F17.1-TRANSTORNOS MENTAIS E COMPORT. DEV. USO FUMO – USO NOCIVO PARA A SAUDE	1
CID F20.5-ESQUIZOFRENIA RESIDUAL	1
CID F20.-ESQUIZOFRENIA	1
CID F25.-TRANSTORNOS ESQUIZOAFETIVOS	1
CID F31.4-TRANSTORNO AFETIVO BIPOLAR, EPISODIO ATUAL DEPRESSIVO GRAVE SEM SINTOMAS PSICOTICOS	1
CID F31.7-TRANSTORNO AFETIVO BIPOLAR, ATUALMENTE EM REMISSAO	1
CID F32.0-EPISODIO DEPRESSIVO LEVE	1
CID F32.1-EPISODIO DEPRESSIVO MODERADO	1
CID F32.1-EPISODIO DEPRESSIVO MODERADO	1
CID F32.8-OUTROS EPISODIOS DEPRESSIVOS	1
CID F33.9-TRANSTORNO DEPRESSIVO RECORRENTE SEM ESPECIFICACAO	1
CID F39.-TRANSTORNO DO HUMOR [AFETIVO] SÃO ESPECIFICADO	1
CID F41.0-TRANSTORNO DE PANICO [ANSIEDADE PAROXISTICA EPISODICA]	1
CID F43.-REACAO AO STRESS GRAVE E TRANSTORNOS DE ADAPTACAO	1
CID F51.-TRANSTORNOS SÃO-ORGANICOS DO SONO DEVIDOS A FATORES EMOCIONAIS	1
CID F52.0-AUSENCIA OU PERDA DO DESEJO SEXUAL	1
CID F52.4-EJACULACAO PRECOCE	1

[www.saoluizdoparaitinga.sp.gov.br](http://www.saoluizdoparaitinga.sp.gov.br)



**MUNICÍPIO DA ESTÂNCIA TURÍSTICA DE  
SÃO LUIZ DO PARAITINGA**

Praça Dr. Oswaldo Cruz, 03, Centro, CNPJ 46.631.248/0001-51 - Tel/Fax: |12| 3671-7000  
Email: [gabinete@saoluizdoparaitinga.sp.gov.br](mailto:gabinete@saoluizdoparaitinga.sp.gov.br)

CID F52.9-DISFUNCAO SEXUAL SÃO DEVIDA A TRANSTORNO OU A DOENCA ORGANICA, SÃO ESPECIFICADA	1
CID F52.9-DISFUNCAO SEXUAL SÃO DEVIDA A TRANSTORNO OU A DOENCA ORGANICA, SÃO ESPECIFICADA	1
CID F52.-DISFUNCAO SEXUAL SÃO CAUSADA POR TRANSTORNO OU DOENCA ORGANICA	1
CID F52.-DISFUNCAO SEXUAL SÃO CAUSADA POR TRANSTORNO OU DOENCA ORGANICA	1
CID F60.-TRANSTORNOS ESPECIFICOS DA PERSONALIDADE	1
CID F66.2-TRANSTORNO DO RELACIONAMENTO SEXUAL	1
CID F71.1-RETARDO MENTAL MODERADO – COMPROMETIMENTO SIGNIF. DO COMPORT., REQUERENDO VIGILANCIA OU TRATAMENTO	1
CID F71.9-RETARDO MENTAL MODERADO – SEM MENCAO DE COMPROMETIMENTO DO COMPORTAMENTO	1
CID F71.-RETARDO MENTAL MODERADO	1
CID F72.-RETARDO MENTAL GRAVE	1
CID F79.8-RETARDO MENTAL SÃO ESPECIFICADO – OUTROS COMPROMETIMENTOS DO COMPORTAMENTO	1
CID F79.-RETARDO MENTAL SÃO ESPECIFICADO	1
CID F80.-TRANSTORNOS ESPECIFICOS DO DESENVOLVIMENTO DA FALA E DA LINGUAGEM	1
CID F84.0-AUTISMO INFANTIL	1
CID F84.0-AUTISMO INFANTIL	1
CID F84.8-OUTROS TRANSTORNOS GLOBAIS DO DESENVOLVIMENTO	1
CID F84.-TRANSTORNOS GLOBAIS DO DESENVOLVIMENTO	1
CID F84.-TRANSTORNOS GLOBAIS DO DESENVOLVIMENTO	1
CID F88.-OUTROS TRANSTORNOS DO DESENVOLVIMENTO PSICOLOGICO	1
CID F89.-TRANSTORNO DO DESENVOLVIMENTO PSICOLOGICO SÃO ESPECIFICADO	1
CID F90.0-DISTURBIOS DA ATIVIDADE E DA ATENCAO	1
CID F90.-TRANSTORNOS HIPERCINETICOS	1
CID F91.9-TRANSTORNO DE CONDUTA SÃO ESPECIFICADO	1
CID F93.-TRANSTORNOS EMOCIONAIS COM INICIO ESPECIFICAMENTE NA INFANCIA	1
CID F93.-TRANSTORNOS EMOCIONAIS COM INICIO ESPECIFICAMENTE NA INFANCIA	1
CID F98.1-ENCOPRESE DE ORIGEM SÃO-ORGANICA	1





**MUNICÍPIO DA ESTÂNCIA TURÍSTICA DE  
SÃO LUIZ DO PARAITINGA**

Praça Dr. Oswaldo Cruz, 03, Centro, CNPJ 46.631.248/0001-51 - Tel/Fax: |12| 3671-7000  
Email: [gabinete@saoluizdoparaitinga.sp.gov.br](mailto:gabinete@saoluizdoparaitinga.sp.gov.br)

**FLUXO DE ENCAMINHAMENTO PARA ATENDIMENTO  
ESPECIALIZADO PARA CRIANÇAS E ADOLESCNETES COM  
TEA E TDAH**

**INSTITUIÇÕES ENVOLVIDAS**

Diretoria Municipal de Saúde

Diretoria: Ana Sílvia Carvalho Ferreira

Diretora de Atenção Básica: Lisbeth Cristina de Mendonça Lopes Almeida

Equipe Técnica:

Assistente Social – Marleidy Aparecida de Mendonça Rocha Frade

Psicóloga – Renato

Médica pediatra – Emilce

Diretoria Municipal de Educação

Diretora: Nilde Cristina Pola Baptista

Diretora Pedagógica: Cilene

Equipe Técnica:

Assistente Social: Fabiola Maria Domingos

Psicóloga: Catarina

Fonoaudióloga: Cristiane

**JUSTIFICATIVA**

A Convenção sobre os Direitos da Pessoa com Deficiência (NY, 2007), promulgada pelo Estado brasileiro, por meio do Decreto nº 6.949, de 25 de agosto de 2009, resultou numa mudança paradigmática das condutas oferecidas às pessoas com deficiência, elegendo a “acessibilidade” como ponto central para a garantia dos direitos individuais.

A Convenção, em seu artigo 1º, afirma que a pessoa com deficiência é aquela que [...] tem impedimentos de longo prazo, de natureza física, mental, intelectual ou sensorial, os quais, em interação com diversas barreiras, podem obstruir sua participação plena e efetiva na sociedade em igualdade de condições com as demais pessoas (BRASIL, 2009).

Desde então, o Estado brasileiro tem buscado, por meio da formulação de políticas públicas, garantir a autonomia e a ampliação do acesso à saúde, à educação e ao trabalho, entre outros, com o objetivo de melhorar as condições de vida das pessoas com deficiência.

Em consonância com a Convenção sobre os Direitos da Pessoa com Deficiência, o governo brasileiro instituiu a Política Nacional de Proteção dos Direitos da Pessoa com

[www.saoluizdoparaitinga.sp.gov.br](http://www.saoluizdoparaitinga.sp.gov.br)





## MUNICÍPIO DA ESTÂNCIA TURÍSTICA DE SÃO LUIZ DO PARAITINGA

Praça Dr. Oswaldo Cruz, 03, Centro, CNPJ 46.631.248/0001-51 - Tel/Fax: |12| 3671-7000  
Email: [gabinete@saoluizdoparaitinga.sp.gov.br](mailto:gabinete@saoluizdoparaitinga.sp.gov.br)

Transtornos do Espectro do Autismo (BRASIL, 2012), segundo a qual o indivíduo com TEA/TDAH/DIG deve ser considerado uma pessoa com deficiência para todos os efeitos legais. Esse processo é resultado da luta de movimentos científicos e sociais, entre os quais entidades e associações de pais de pessoas com transtornos do espectro do autismo, que – passo a passo – vêm conquistando direitos e, no campo da Saúde, ajudando a construir equidade e integralidade nos cuidados às pessoas com TEA/TDAH/DIG.

Destaque-se que se trata da atenção à pessoa e aos seus familiares, que não deve ser reduzida à sua condição diagnóstica, pois devem ser contemplados seus aspectos psíquicos no que tange aos seus sentimentos, aos seus pensamentos e às suas formas de se relacionar com as pessoas e com o seu ambiente.

Vale ainda salientar que, para que a atenção integral à pessoa com TEA/TDAH/DIG seja efetiva, todas as ações devem estar articuladas a outros pontos de atenção da Rede SUS (atenção básica, especializada e hospitalar), bem como aos serviços de proteção social (centros-dia, residências inclusivas, Cras e Creas) e de educação.

Nos últimos anos as demandas referentes a temática em tela têm se apresentado de forma um tanto expressiva, exigindo das equipes de saúde e educação uma prática ampliada e instrumentalizadas de novos conhecimentos.

Dessa forma, tanto a Diretoria da Saúde quanto da Educação teve que estabelecer convênios com instituições especializadas para atender tais demandas.

### **PÚBLICO-ALVO**

São crianças de 0 a 2 anos e 11 meses sendo de responsabilidade da Diretoria Municipal de Saúde e as crianças/adolescentes de 03 anos a 14 anos e 11 meses, devidamente matriculados e frequentes na rede de ensino municipal, são de responsabilidade da Diretoria Municipal de Educação. Observamos que os adolescentes/adultos de 15 as 21 anos e 11 meses serão de responsabilidade da Diretoria de Desenvolvimento e Assistência Social.

### **OBJETIVOS**

Geral: Estabelecer o fluxo das demandas dos pacientes com transtorno de neurodesenvolvimento, em específico, TEA/TDAH/DIG e os critérios de elegibilidade para atendimento em instituição de referência no tratamento.

Específico:

Definir fluxograma de atendimento das demandas TEA/TDAH/DIG do município;

Deliberar as diretorias responsáveis pela faixa etária dessa demanda;

Estabelecer os critérios de elegibilidade das demandas para atendimento;

Garantir atendimento multidisciplinar ao público alvo.

[www.saoluizdoparaitinga.sp.gov.br](http://www.saoluizdoparaitinga.sp.gov.br)



**MUNICÍPIO DA ESTÂNCIA TURÍSTICA DE  
SÃO LUIZ DO PARAITINGA**

Praça Dr. Oswaldo Cruz, 03, Centro, CNPJ 46.631.248/0001-51 - Tel/Fax: |12| 3671-7000  
Email: [gabinete@saoluizdoparaitinga.sp.gov.br](mailto:gabinete@saoluizdoparaitinga.sp.gov.br)

---

**CRITÉRIOS PARA ATENDIMENTO DE EQUIPE MULTIDISCIPLINAR**

Estar matriculado na rede municipal de ensino;

Residir no município a mais de 12 meses;

Ser acompanhado pela rede municipal de saúde/ ESFs;

Ter avaliação médica da pediatra e psicólogo da rede municipal de saúde;

Ser beneficiário do Programa Federal Bolsa Família e ou ter renda per capita de até ¼ do salário mínimo;

Os responsáveis (familiares) terão que assumir o compromisso de participar de terapia em grupo no município.

[www.saoluizdoparaitinga.sp.gov.br](http://www.saoluizdoparaitinga.sp.gov.br)



**MUNICÍPIO DA ESTÂNCIA TURÍSTICA DE  
SÃO LUIZ DO PARAITINGA**

Praça Dr. Oswaldo Cruz, 03, Centro, CNPJ 46.631.248/0001-51 - Tel/Fax: |12| 3671-7000  
Email: gabinete@saoluizdoparaitinga.sp.gov.br

**FLUXOGRAMA**

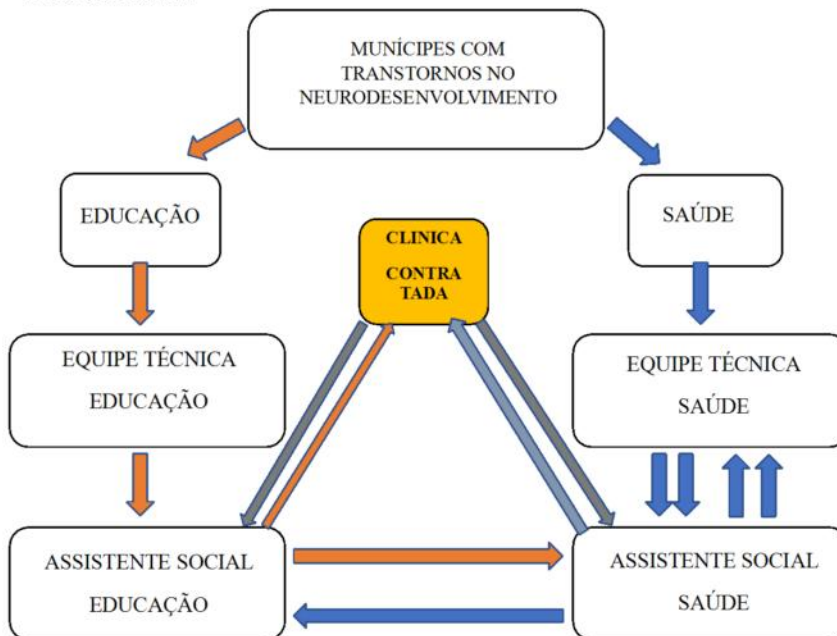

**AVALIAÇÃO**

**SITES CONSULTADOS**

OBS: Técnicos responsáveis pela elaboração do Projeto –

**Assistente Social da Saúde:** Marleidy Aparecida de Mendonça Rocha Frade

**Assistente Social da Educação:** Fabiola Maria Domingos



## MUNICÍPIO DA ESTÂNCIA TURÍSTICA DE SÃO LUIZ DO PARAITINGA

Praça Dr. Oswaldo Cruz, 03, Centro, CNPJ 46.631.248/0001-51 - Tel/Fax: |12| 3671-7000  
Email: [gabinete@saoluizdoparaitinga.sp.gov.br](mailto:gabinete@saoluizdoparaitinga.sp.gov.br)

### FLUXO DE ATENDIMENTOS ÀS VÍTIMAS DE VIOLÊNCIA

Em consonância com as diretrizes do SUS, e a Lei nº 13.143 de 04 de abril 2017. O Decreto Municipal nº 66 de 1 de junho de 2021 que dispõe sobre a criação da Comissão Intersetorial para construção e monitoramento do Fluxo de Atendimento às Vítimas de Violência, no âmbito de sistema de proteção de legislação especial, no Município de São Luiz do Paraitinga e dá outras providências, a Portaria Municipal nº 107 de 14 de maio de 2024 que dispõe na nomeação dos membros da comissão, os serviços de saúde existentes no município, quais sejam: Santa Casa de Misericórdia de São Luiz do Paraitinga / Pronto Atendimento, Centro de Saúde e Estratégia Saúde da Família, realizam atendimento as violências, sendo mulheres, idosos, crianças e adolescentes.

A Diretoria Municipal de Saúde com as referidas unidades de atendimento compõe a rede organizada com os demais serviços municipais e outros setores da sociedade, a Comissão Intersetorial para construção e monitoramento do Fluxo de Atendimento às Vítimas de Violência, conforme ato normativo municipal, em anexo.

Especificamente, a Santa Casa de Misericórdia de São Luiz do Paraitinga / Pronto Atendimento, realiza o primeiro atendimento as vítimas de violência (que acessam o PA) sejam elas encaminhadas de algum serviço ou como primeiro serviço a atender as vítimas. Realizar os atendimentos médicos e procedimentos necessários e notifica a violência. Encaminha a notificação para a vigilância epidemiológica municipal e sendo o primeiro serviço a ouvir a violência encaminha a escuta inicial de proteção da vítima para o e-mail [fluxodeviolencia@saoluizdoparaitinga.sp.gov.br](mailto:fluxodeviolencia@saoluizdoparaitinga.sp.gov.br) nos casos de menores de idade também para o e-mail do conselho tutelar. Vítimas de violência com a maioria encaminham no e-mail fluxo de violência. Nos casos necessários é acionado o conselho tutelar e/ou a segurança pública.

O Centro de Saúde sendo o primeiro serviço a ouvir a vítima, realiza a escuta inicial de proteção da vítima, a notificação, os procedimentos necessários e orientações. Encaminha a notificação para a vigilância epidemiológica e a escuta inicial de proteção da vítima para a Diretoria de Atenção Básica. O Centro de Saúde sendo o segundo serviço que recebe a vítima realiza a notificação e atendimento médico eletivo, se necessário, e atende todas as crianças e adolescentes vítimas de violência na escuta especializada com o profissional psicólogo, e os casos de crianças e adolescentes cuja mãe sofreu a violência. Recebe ainda as mulheres com a maioria advinda do acompanhamento da equipe da Estratégia Saúde da Família para o tratamento com o profissional psicólogo. O profissional psicólogo diante das necessidades apresentadas encaminha as vítimas para os demais pontos/serviços de atendimentos da rede. Nos casos necessários é acionado o conselho tutelar e/ou a segurança pública.

As 4 equipes da Estratégia Saúde da Família sendo o primeiro serviço a ouvir a vítima, realiza a escuta inicial de proteção da vítima, a notificação, os procedimentos necessários e orientações. Encaminha a notificação para a vigilância epidemiológica e a escuta inicial de proteção da vítima para a Diretoria de Atenção Básica. As 4 equipes da Estratégia Saúde da Família sendo o segundo serviço que recebem as vítimas maiores de idade, o enfermeiro realiza visita domiciliar para a família, se necessário, realiza a

[www.saoluizdoparaitinga.sp.gov.br](http://www.saoluizdoparaitinga.sp.gov.br)





**MUNICÍPIO DA ESTÂNCIA TURÍSTICA DE  
SÃO LUIZ DO PARAITINGA**

Praça Dr. Oswaldo Cruz, 03, Centro, CNPJ 46.631.248/0001-51 - Tel/Fax: |12| 3671-7000  
Email: [gabinete@saoluizdoparaitinga.sp.gov.br](mailto:gabinete@saoluizdoparaitinga.sp.gov.br)

---

notificação, atendimentos eletivos, encaminha para tratamento com o profissional psicólogo e encaminha para demais pontos/serviços de atendimentos da rede. Nos casos necessários é acionado o conselho tutelar e/ou a segurança pública.

Diretoria da Atenção Básica recebe de todos os serviços de atendimento as vítimas de violência à escuta inicial proteção, realiza triagem de verificação da situação e encaminha para os serviços de saúde correspondente. Crianças e adolescentes para a escuta especializada com o profissional psicólogo no Centro de Saúde, vítimas maiores de idade com as equipes da ESF, e sinalização das notificações compulsórias. Na Diretoria da Atenção Básica é realizado o monitoramento e avaliação dos casos e sendo necessário discutido na Comissão de acompanhamento que realizar encontros mensais.

A rotina das visitas e atendimento das equipes da ESF também realiza busca ativa de casos com alguma evidência de violência familiar/doméstica e as orientações necessárias para cada núcleo familiar.

Seguem decreto e fluxos.





## MUNICÍPIO DA ESTÂNCIA TURÍSTICA DE SÃO LUIZ DO PARAITINGA

Praça Dr. Oswaldo Cruz, 03, Centro, CNPJ 46.631.248/0001-51 - Tel/Fax: |12| 3671-7000  
Email: [gabinete@saoluizdoparaitinga.sp.gov.br](mailto:gabinete@saoluizdoparaitinga.sp.gov.br)



### MUNICÍPIO DA ESTÂNCIA TURÍSTICA DE SÃO LUIZ DO PARAITINGA

Praça Doutor Oswaldo Cruz, 03, Centro,  
CNPJ 46.631.248/0001-51  
Tel/Fax: |12| 3671-7000  
[prefeitura@saoluizdoparaitinga.sp.gov.br](mailto:prefeitura@saoluizdoparaitinga.sp.gov.br)  
Gabinete

#### DECRETO MUNICIPAL Nº. 66, DE 1º. DE JULHO DE 2021.

**“Dispõe sobre a criação da Comissão Intersetorial para construção e monitoramento do Fluxo de Atendimento às Vítimas de Violência, no âmbito de sistema de proteção de legislação especial, no Município de São Luiz do Paraitinga e dá outras providências.”**

A Prefeita Municipal da Estância Turística de São Luiz do Paraitinga, Estado de São Paulo, no uso de suas atribuições legais tais qual a conferida pela Lei Orgânica do Município de São Luiz do Paraitinga, art. 74, inc. I, alínea «;

**Considerando** que a Lei Federal nº. 11.340, de 07 de agosto de 2006, sobrenomeada de Lei Maria da Penha, que dispõe, entre outras matérias, sobre a instituição “de mecanismos para coibir a violência doméstica e familiar contra a mulher nos termos do § 8º. do art. 226 da Constituição Federal”;

**Considerando**, também, que a Lei Federal nº. 13.431, de 04 de abril de 2017, sobre altera o Estatuto da Criança e do Adolescente, estabelece “o sistema de garantia de direitos e da criança e do adolescente, vítima ou testemunha de violência”;

**Considerando**, igualmente, que a Lei Federal nº. 14.022, de 07 de julho de 2020, consagra normas de proteção durante o período da pandemia do Covid-19 (*comma vintu áttav - 2019*) às mulheres que sofrerem violência doméstica familiar, às crianças e aos adolescentes, aos idosos e às pessoas portadoras de necessidade especiais;

**Considerando** que se faz mister e urgente a adoção de todas as medidas e ações de política pública municipal que promova e salvaguarde os valores supremos de direitos individuais consagrados nos referidos diplomas legais, de sorte a permitir o atendimento integral e intersetorial não somente às mulheres atingidas por violência, quer física, quer psicológica, no âmbito da unidade familiar, senão também às crianças e aos adolescentes vítimas pela violência;

**Considerando**, por fim, que a mesma tutela há de ser deferida aos idosos e as pessoas que demandem atenção especial; tal como preconizado na Lei Orgânica do Município de São Luiz do Paraitinga, assim em seu art. 186, § 2º: **“O município definirá juntamente com o Estado de São Paulo, uma política de combate à violência nas relações familiares.”**, quanto ao art. 188, *caput*: **“O Município em ação integrada com a União, o Estado, a sociedade e a família, tem o dever de amparar as pessoas deficientes e as idosas”;**

Decreta:

— Capítulo I  
Das disposições gerais

**Art. 1º** - Fica instituída, no âmbito do município de São Luiz do Paraitinga, a **Comissão Intersetorial** para a construção e o monitoramento do chamado fluxo de atendimento às vítimas de violência decorrente de fatos tipificados como infração penal nos seguintes diplomas legais:

- I- Lei Maria da Penha;
- II- Estatuto da Criança e do Adolescente;
- III- Estatuto do Idoso;
- IV- Estatuto da Pessoa com Deficiência;

**Parágrafo único.** Este Decreto compreende os casos de violência à mulher no âmbito da vida doméstica e familiar; e os casos de violência às crianças e aos adolescentes como vítimas indiretas ou diretas da violência quer na família, quer fora dela; e os casos de violência aos idosos bem como as pessoas portadoras de necessidades especiais assim em família que em outro contexto.

1 | P á g i n a



## MUNICÍPIO DA ESTÂNCIA TURÍSTICA DE SÃO LUIZ DO PARAITINGA

Praça Dr. Oswaldo Cruz, 03, Centro, CNPJ 46.631.248/0001-51 - Tel/Fax: |12| 3671-7000  
Email: [gabinete@saoluizdoparaitinga.sp.gov.br](mailto:gabinete@saoluizdoparaitinga.sp.gov.br)



### MUNICÍPIO DA ESTÂNCIA TURÍSTICA DE SÃO LUIZ DO PARAITINGA

Praça Doutor Oswaldo Cruz, 03, Centro,  
CNPJ 46.631.248/0001-51  
Tel/Fax: |12| 3671-7000  
[prefeitura@saoluizdoparaitinga.sp.gov.br](mailto:prefeitura@saoluizdoparaitinga.sp.gov.br)  
Gabinete

- objetivos:
- Art. 2º.** A Comissão Intersetorial de que trata este Decreto tem por
- I- Definir diretrizes e atribuições de cada um dos atores envolvidos nas ações políticas públicas e serviços da rede de proteção social e garantia de direitos;
  - II- Articular, mobilizar, planejar, acompanhar e avaliar as ações da rede de proteção, além de colaborar para a definição dos fluxos de atendimento;
  - III- Fomentar e instruir a definição de ações intersetoriais e interdisciplinares, potencializando as ações com fluxos definidos entre os diversos atores, com vistas à qualificação do atendimento e ampliação de oportunidades de proteção das vítimas de violência e suas famílias, a partir da aliança estratégica entre os atores sociais e institucionais e a elaboração de políticas públicas;
- Capítulo II  
Das disposições sobre a composição da Comissão e a natureza jurídica das atividades
- Art. 3º.** A Comissão Intersetorial de que trata este Decreto será composta por representantes dos seguintes órgãos e entidades:
- I- Secretaria Municipal de Promoção e Desenvolvimento Social;
  - II- Secretaria Municipal de Saúde;
  - III- Secretaria Municipal de Educação;
  - IV- Diretoria de Esporte do Município;
  - V- Diretoria de Transporte;
  - VI- Santa Casa de Misericórdia de São Luiz do Paraitinga;
  - VII- Vila São Vicente de Paula;
  - VIII- Escola Estadual Monsenhor Inácio Gioia;
  - IX- Conselho Municipal dos Direitos das Crianças e dos Adolescentes;
  - X- Conselho Tutelar do Município de São Luiz do Paraitinga;
- §1º. Cada órgão ou entidade indicará dois representantes, sendo um titular e um suplente;
- § 2º. Os representantes dos órgãos previstos nos incisos I a V serão, preferencialmente, servidores públicos concursados; cujo escopo é impedir a solução de continuidade das políticas públicas motivadas pela alternância de poder;
- § 3º. O múnus de que são revestidos os nomeados não lhes dá direito ao recebimento de vencimentos, pois consideradas atividades de natureza *pro bono ac pro honore*.
- Art. 4º.** Da Comissão Intersetorial poderão participar, na condição de convidados em caráter permanente, representantes dos seguintes Poderes e órgãos:
- I- Poder Judiciário na comarca de São Luiz do Paraitinga;
  - II- Ministério Público Estadual;

2 | P á g i n a



## MUNICÍPIO DA ESTÂNCIA TURÍSTICA DE SÃO LUIZ DO PARAITINGA

Praça Dr. Oswaldo Cruz, 03, Centro, CNPJ 46.631.248/0001-51 - Tel/Fax: |12| 3671-7000  
Email: [gabinete@saoluizdoparaitinga.sp.gov.br](mailto:gabinete@saoluizdoparaitinga.sp.gov.br)



### MUNICÍPIO DA ESTÂNCIA TURÍSTICA DE SÃO LUIZ DO PARAITINGA

Praça Doutor Oswaldo Cruz, 03, Centro,  
CNPJ 46.631.248/0001-51  
Tel/Fax: |12| 3671-7000  
[prefeitura@saoluizdoparaitinga.sp.gov.br](mailto:prefeitura@saoluizdoparaitinga.sp.gov.br)  
Gabinete

- III- Ordem dos Advogados do Brasil;
- IV- Polícia Militar do Estado de São Paulo;
- V- Polícia Civil do Estado de São Paulo;

**Parágrafo único.** Cabendo-lhes indicar, também, os que serão titulares e os que ficarão como suplentes; aplicando-se-lhes também a normas exaradas nos parágrafos do artigo antecedente.

**Art. 5º.** A Comissão Intersetorial terá caráter permanente.

**Parágrafo único.** Cada membro terá assento na Comissão Intersetorial pelo período de 2 (dois) anos, sendo permitidas reconduções.

#### — Capítulo III

Das disposições sobre coordenação e execução dos atos

**Art. 6º.** A Comissão Intersetorial será coordenada pelos representantes da Secretaria Municipal de Promoção e Desenvolvimento Social com o apoio da Secretaria Municipal de Saúde.

**Parágrafo único.** Compete à coordenação da Comissão Intersetorial o assessoramento, orientação e aconselhamento do desenvolvimento dos trabalhos, desde a convocação de reuniões, à elaboração de atas e encaminhamento de documentos produzidos, bem como ouvido os demais membros a edição de atos regulatórios, na forma de resoluções, instruções e circulares.

**Art. 7º.** Caberá às Secretarias Municipais de Desenvolvimento e Assistência Social e de Saúde, fornecer os recursos humanos e materiais necessários ao apoio técnico e administrativo da Comissão.

#### — Capítulo IV

Das disposições finais e transitórias

**Art. 8º.** O prazo para os órgãos públicos municipais indicarem seus membros é de até 15 dias (quinze) dias, contados do início da vigência deste Decreto Municipal.

§ 1º. Igual prazo terão as entidades, conselhos e os demais poderes e órgãos estaduais.

§ 2º. As indicações deverão ser encaminhadas à Secretaria de Desenvolvimento e Assistência Social, que providenciará, por ato da titular da pasta, a edição e a publicação do ato normativo de nomeação dos membros indicados para composição da Comissão Intersetorial.

**Art. 9º.** O mandato de dois anos dos nomeados iniciar-se-á até a data de 20 de julho 2021.

**Art. 10.** Este decreto e suas disposições transitórias entram em vigor na data de sua publicação.

Publique-se. Registre-se. Cumpra-se.

São Luiz do Paraitinga, em 1º. de julho de 2021.

  
\_\_\_\_\_  
Ana Lúcia Bilard Sicherle  
Prefeita Municipal da Estância  
Turística de São Luiz do Paraitinga

3 | P á g i n a



**MUNICÍPIO DA ESTÂNCIA TURÍSTICA DE  
SÃO LUIZ DO PARAITINGA**

Praça Dr. Oswaldo Cruz, 03, Centro, CNPJ 46.631.248/0001-51 - Tel/Fax: |12| 3671-7000  
Email: [gabinete@saoluizdoparaitinga.sp.gov.br](mailto:gabinete@saoluizdoparaitinga.sp.gov.br)

---



**MUNICÍPIO DA ESTÂNCIA TURÍSTICA DE  
SÃO LUIZ DO PARAITINGA**

Praça Doutor Oswaldo Cruz, 03, Centro,  
CNPJ 46.631.248/0001-51  
Tel/Fax: |12| 3671-7000  
[prefeitura@saoluizdoparaitinga.sp.gov.br](mailto:prefeitura@saoluizdoparaitinga.sp.gov.br)  
**Gabinete**

---

Certifico que o Texto do Decreto suso foi publicado no átrio do Pátio Municipal, consoante permissivo legal previsto na Lei Orgânica do Município de São Luiz do Paraitinga, art. 74, § 2º, inc. I, na data de **02 de julho de 2021**.





**FLUXOGRAMA – ATENDIMENTO AOS CASOS DE VIOLÊNCIA DOMÉSTICA CONTRA A MULHER**

**SÃO LUIZ DO PARAITINGA**

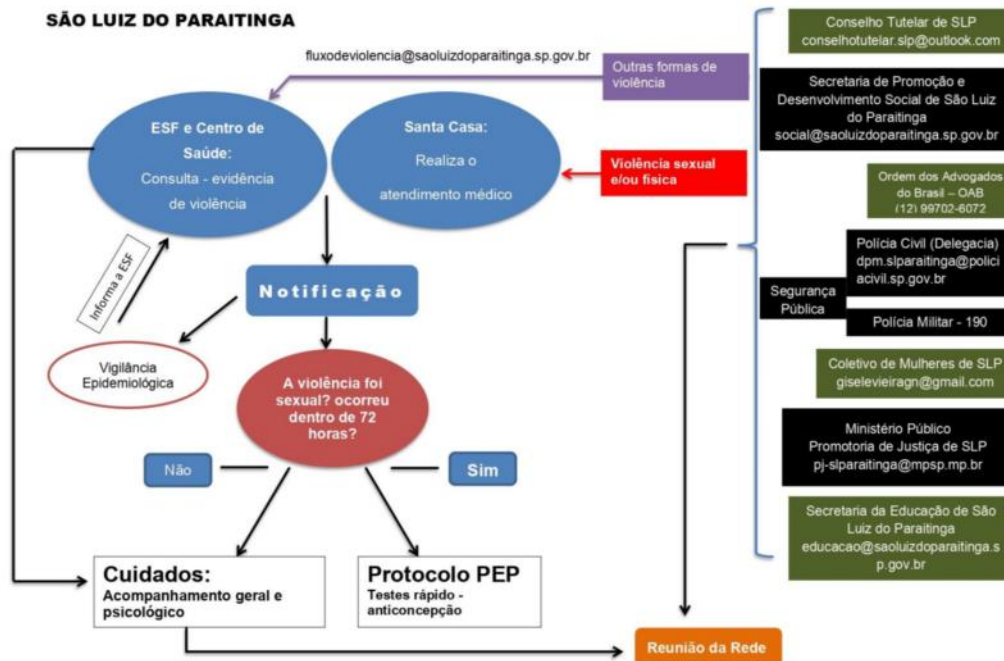



**FLUXOGRAMA – ATENDIMENTO AOS CASOS DE VIOLÊNCIA CONTRA CRIANÇA E ADOLESCENTE**  
**SÃO LUIZ DO PARAITINGA agosto 2021.**

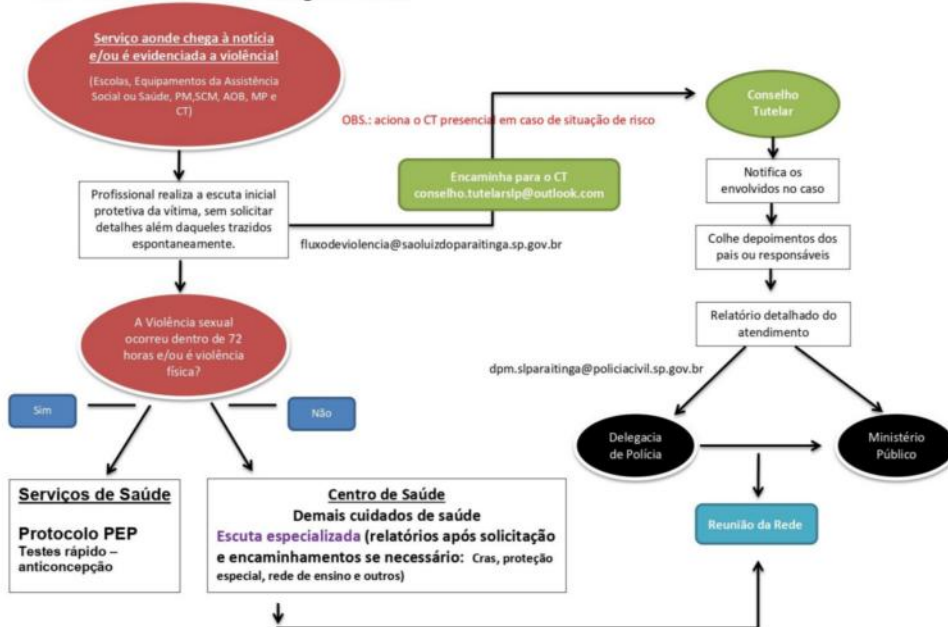



**MUNICÍPIO DA ESTÂNCIA TURÍSTICA DE SÃO LUIZ DO PARAITINGA**  
 Praça Dr. Oswaldo Cruz, 03, Centro, CNPJ 46.631.248/0001-51 - Tel/Fax: |12| 3671-7000  
 Email: [gabinete@saoluizdoparaitinga.sp.gov.br](mailto:gabinete@saoluizdoparaitinga.sp.gov.br)

**FLUXO DE ATENDIMENTO AS VÍTIMAS DE VIOLÊNCIA – UNIDADES DE SAÚDE**

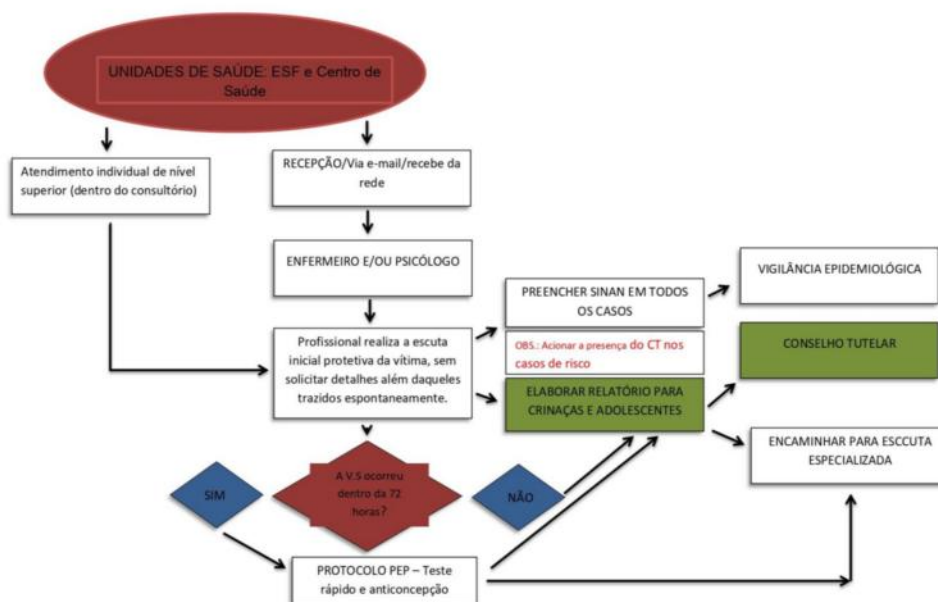



## MUNICÍPIO DA ESTÂNCIA TURÍSTICA DE SÃO LUIZ DO PARAITINGA

Praça Dr. Oswaldo Cruz, 03, Centro, CNPJ 46.631.248/0001-51 - Tel/Fax: |12| 3671-7000  
Email: [gabinete@saoluizdoparaitinga.sp.gov.br](mailto:gabinete@saoluizdoparaitinga.sp.gov.br)

### SUPERVISÃO CLÍNICO INSTITUCIONAL PARA EQUIPE DE SAÚDE MENTAL E ESF

#### I. INTRODUÇÃO

O processo de supervisão clínico institucional para a Rede de Atenção Psicossocial do município de São Luiz do Paraitinga foi celebrado a partir do contrato nº 84/2024, com o objetivo de desenvolver temas com as equipes de Saúde Mental e Saúde da Família relacionado ao acolhimento e trabalho humanizado e para a articulação e fortalecimento da Rede de Atenção Psicossocial do município de São Luiz do Paraitinga. Para tanto foi contratualizado um projeto de 48 horas.

Estas 48 horas foram programadas em 2 eixos:

- ✓ 24 Horas de Supervisão Clínico Institucional para a equipe de Saúde Mental (03/10, 17/10, 31/10, 14/11, 28/11, 12/12)
- ✓ 24 horas de oficinas com o tema saúde mental na atenção básica para as quatro equipes de Saúde da Família do Município.
  - 6 oficinas (3 com as equipes urbanas e 3 com as equipes rurais);
  - \*3 oficinas ESF Rural – Quintas feiras: USF São Sebastião (14/11), USF Catuçaba (21/11) e USF São Sebastião mais USF Catuçaba (05/12);
  - \*3 oficinas ESF Urbana – Segunda feiras: USF Oswaldo Cruz equipe 1 (11/11); USF Oswaldo Cruz equipe 2 (18/11) e USF Oswaldo Cruz equipe 1 mais USF Oswaldo Cruz equipe 2 (02/12).

#### II – AÇÕES E ATIVIDADES

##### II.a - SUPERVISÃO CLÍNICO INSTITUCIONAL

A supervisão clínico/institucional é um dispositivo de formação permanente que deve sustentar a responsabilidade compartilhada da equipe e facilitar o diálogo para que as diferentes questões possam ser expostas, e os casos e as situações limites sejam manejados na perspectiva da atenção psicossocial. O processo de produção do cuidado é

[www.saoluizdoparaitinga.sp.gov.br](http://www.saoluizdoparaitinga.sp.gov.br)





**MUNICÍPIO DA ESTÂNCIA TURÍSTICA DE  
SÃO LUIZ DO PARAITINGA**

Praça Dr. Oswaldo Cruz, 03, Centro, CNPJ 46.631.248/0001-51 - Tel/Fax: |12| 3671-7000  
Email: [gabinete@saoluizdoparaitinga.sp.gov.br](mailto:gabinete@saoluizdoparaitinga.sp.gov.br)

de uma complexidade imensa, são vários os sujeitos envolvidos cada qual com interesse, desejo, necessidade, cultura e histórias distintas. No campo da saúde mental pelo alto grau de aspectos subjetivos, esta complexidade é ainda maior. Assim, é primordial, na produção de cuidado em saúde mental, investir em diretrizes e dispositivos que fomentem espaços coletivos visando instituir um processo de trabalho centrado no trabalho em equipe, na gestão colegiada e na articulação de redes de saúde, além do saber/fazer clínico que acolha às diferentes demandas e necessidades que a singularidade de cada sujeito/caso convoca.

Foram realizados 6 (seis) encontros com a equipe de saúde mental conforme a tabela a seguir:

Encontro/Data	Assuntos abordados
1º encontro 03/10/2024	<ul style="list-style-type: none"> <li>✓ Processo de trabalho da equipe de saúde mental;</li> <li>✓ Levantamento de expectativas e demandas:</li> <li>- Articulação da rede;</li> <li>- Articulação da equipe;</li> <li>- Discutir sobre saúde mental da população rural;</li> <li>- Lista de espera para a psicologia só aumenta; como monitoramos a fila? A fila está territorializada e estratificada por risco?</li> <li>- Qual o lugar do psiquiatra e do psicólogo no cuidado em saúde mental? E das demais trabalhadoras e trabalhadores? Qual o papel no cuidado em saúde mental?</li> <li>- Como ir ao território???</li> <li>- Como avaliar e monitorar as ações de saúde mental?</li> <li>- Como priorizar casos de saúde mental? O que são urgências psiquiátricas? Como estratificar risco em saúde mental?</li> <li>- Como acolher em saúde mental? Quem acolhe em saúde mental? Qual o lugar de acolhimento em saúde mental? Quais os dispositivos de acolhimento? Plantão psicológico começou, mas foi suspenso;</li> <li>- Como fazer Análise de Situação em Saúde Mental?</li> <li>- Como mapear o território?</li> <li>- Qual o papel do ACS no cuidado em saúde mental? Como incluímos os ACS no cuidado em saúde mental?</li> <li>✓ Programação da agenda da supervisão e oficinas,</li> </ul>



**MUNICÍPIO DA ESTÂNCIA TURÍSTICA DE  
SÃO LUIZ DO PARAITINGA**

Praça Dr. Oswaldo Cruz, 03, Centro, CNPJ 46.631.248/0001-51 - Tel/Fax: |12| 3671-7000  
Email: [gabinete@saoluizdoparaitinga.sp.gov.br](mailto:gabinete@saoluizdoparaitinga.sp.gov.br)

<p>2º encontro 17/10/2024</p>	<p>- Quais os dispositivos de Saúde Mental do município? - Carta de serviços (quais as ofertas de saúde mental); - Programação de oficinas com as ESFs; Temas: Qual a necessidade de cada equipe? Importância de trabalhar em equipe a questão do sigilo; Qual o papel de cada um da equipe na produção de saúde mental? Saúde mental na atenção básica; O que é matriciamento? Quais as ofertas? Tarefas e encaminhamentos:  <ul style="list-style-type: none"> <li>✓ Dados de saúde mental por território: fila, atendimento no ambulatório, casos que chegam na Santa Casa, dispensação de psicotrópicos, atendimentos no espaço terapêutico;</li> <li>✓ Organização da fila: Criança-adolescente, uso abusivo de substâncias, idoso, encaminhados pelo Conselho Tutelar, Fluxo de violências, adulto (diferentes "clínicas");</li> <li>✓ Levantar casos traçadores.</li> </ul> </p>
<p>3º encontro 31/10/2024</p>	<p> <ul style="list-style-type: none"> <li>✓ Esboço de Ferramenta de estratificação de risco em saúde mental;</li> <li>✓ Dados de saúde mental por território: fila, atendimento no ambulatório, casos que chegam na Santa Casa, dispensação de psicotrópicos, atendimentos no espaço terapêutico;</li> <li>✓ Organização da fila: Grupos de pessoas na fila de espera para monitorar a intensidade do sofrimento; Grupos de pessoas com uso de benzodiazepínicos.</li> </ul> <p>Encaminhamento:  <ul style="list-style-type: none"> <li>✓ Linha do cuidado Gestante/puérpera:</li> </ul>                     No matriciamento pensar sobre o encaminhamento das gestantes para a psicologia;                      Quantas gestantes no território?                      Quantas puérperas?                      Quando são os grupos de pré-natal e puérpera?  <ul style="list-style-type: none"> <li>✓ Ferramenta de Estratificação e Risco.</li> </ul> </p> </p>
<p>4º encontro 14/11/2024</p>	<p> <ul style="list-style-type: none"> <li>✓ Avaliação da 1ª Oficina realizada com a ESF Oswaldo Cruz equipe 01</li> <li>✓ Planejamento da oficina com a ESF São Sebastião.</li> </ul> </p>
<p>5º encontro 28/11/2024</p>	<p> <ul style="list-style-type: none"> <li>✓ Avaliação das oficinas por ESF;</li> <li>✓ Programação das oficinas conjuntas;</li> <li>✓ Quais são os eixos das ações de saúde mental para a Rede de Atenção Psicossocial de SLP em 2025?</li> </ul> <p>Estratificação de risco e vulnerabilidade, que não está no campo do diagnóstico, mas das ofertas;                      Rever a fila da psicologia;                      Fazer uma análise da situação de saúde mental nos territórios;                      Identificar as ofertas que temos na Rede;                      Ampliar e descentralizar algumas ofertas de saúde mental (Rede intersetorial, Plantão, VD, Práticas Grupais, Espaço Terapêutico).</p> </p>
<p>6º encontro 12/12/2024</p>	<p> <ul style="list-style-type: none"> <li>✓ Avaliação das oficinas e dos produtos;</li> <li>✓ Estabelecer compromissos internos da equipe de saúde mental; (planejamento da equipe).</li> </ul> </p>



**MUNICÍPIO DA ESTÂNCIA TURÍSTICA DE  
SÃO LUIZ DO PARAITINGA**

Praça Dr. Oswaldo Cruz, 03, Centro, CNPJ 46.631.248/0001-51 - Tel/Fax: |12| 3671-7000  
Email: [gabinete@saoluizdoparaitinga.sp.gov.br](mailto:gabinete@saoluizdoparaitinga.sp.gov.br)



**II.b. OFICINAS DE SAÚDE MENTAL NA ATENÇÃO BÁSICA COM AS EQUIPES DE SAÚDE DA FAMÍLIA**

Como já citado na introdução, além da supervisão clínica institucional para a Equipe de Saúde Mental, foram realizadas 24 horas de oficinas com as ESFs do município para fazer alinhamento sobre saúde mental na atenção básica e sobre matriciamento, além de pensar algumas ações conjuntas entre a equipe de Saúde Mental e as ESFs em 2025. No total foram realizadas 6 oficinas, 3 com as equipes urbanas e 3 com as equipes rurais.

Primeiramente, foi realizada 1 oficina com cada ESF, totalizando 4 encontros.

Posteriormente foram realizadas oficinas conjuntas entre as ESF Catuçaba e ESF São Sebastião e ESF Oswaldo Cruz equipe 1 e ESF Oswaldo Cruz equipe 2.

Oficina 01
<p><b>Tema:</b> Saúde Mental na Atenção Básica</p> <p><b>Objetivos:</b></p> <ul style="list-style-type: none"> <li>✓ Princípios e Diretrizes da Atenção Básica;</li> </ul>

[www.saoluizdoparaitinga.sp.gov.br](http://www.saoluizdoparaitinga.sp.gov.br)



**MUNICÍPIO DA ESTÂNCIA TURÍSTICA DE SÃO LUIZ DO PARAITINGA**

Praça Dr. Oswaldo Cruz, 03, Centro, CNPJ 46.631.248/0001-51 - Tel/Fax: |12| 3671-7000  
 Email: [gabinete@saoluizdoparaitinga.sp.gov.br](mailto:gabinete@saoluizdoparaitinga.sp.gov.br)

<ul style="list-style-type: none"> <li>✓ Qual a função de cada profissional no cuidado em saúde mental;</li> <li>✓ Principais ferramentas de cuidado em saúde mental (estartificação da intensidade do sofrimento e da oferta do cuidado);</li> <li>✓ O que é equipe de referencia e equipe matriciadora;</li> <li>✓ Qual a função de cada uma na produção de cuidado em saúde mental;</li> <li>✓ O que é cuidado em saúde mental?</li> <li>✓ Quais as principais demandas de saúde mental (metodo narrativas de sofrimento).</li> </ul> <p><b>Data:</b> 14/11 (USF Catuçaba);                  21/11 (USF São Sebastião);                  11/11 (USF Oswaldo Cruz equipe 1);                  18/11 (USF Oswaldo Cruz equipe 2).</p> <p><b>Horário:</b> 13:00 às 17:00.</p>		
Atividade	Metodologia	Produtos Esperados
Alinhamento sobre saúde mental na atenção básica e a importância do matriciamento.	Roda de conversa com sistematização por meio de tarjetas.	- Alinhamento sobre saúde mental; - Alinhamento sobre o papel da atenção básica no cuidado a saúde mental; - Territorialização; - Alinhamento sobre o papel de cada profissional no cuidado a saúde metal; - O valor de uso do matriciamento.
Atividade de dispersão.	Quais as ferramentas de cuidado em saúde mental que você oferta? Quantos são os pacientes que usam psicotrópicos na sua área? Quais as medicações mais comuns? Olhar o portfólio de práticas de atenção psicossocial na AB e ver o que vocês já fazem ou gostariam de fazer na sua unidade.	

Oficina 02
<p><b>Tema:</b> Saúde Mental na Atenção Básica.</p> <p><b>Objetivos:</b></p> <ul style="list-style-type: none"> <li>✓ Programação do matriciamento para o 1º semestre 2025 (principais ações estratégicas);</li> <li>✓ Plano de Ação Saúde Mental na Atenção Básica.</li> </ul> <p><b>Data:</b> 05/12 (USF São Sebastião e USF Catuçaba);</p>

[www.saoluizdoparaitinga.sp.gov.br](http://www.saoluizdoparaitinga.sp.gov.br)





**MUNICÍPIO DA ESTÂNCIA TURÍSTICA DE  
SÃO LUIZ DO PARAITINGA**

Praça Dr. Oswaldo Cruz, 03, Centro, CNPJ 46.631.248/0001-51 - Tel/Fax: |12| 3671-7000  
Email: [gabinete@saoluizdoparaitinga.sp.gov.br](mailto:gabinete@saoluizdoparaitinga.sp.gov.br)

02/12 (USF Oswaldo Cruz equipes 1 e 2). <b>Horário:</b> 13:00 às 17:00.		
Atividade	Metodologia	Produtos Esperados
Retomando atividade de dispersão; Aquecimento: O que vocês conseguiram olhar a partir das questões que deixamos para vocês?	Roda de conversa.	
Levantamento das diretrizes de ações do matriciamento para 2025.	Em relação aos encontros de matriciamento até agora? Que bom, que pena, que tal? Em relação aos encontros de matriciamento para 2025... Dividir as participantes em 4 grupos de forma aleatória; Usar tarjetas coloridas para diferenciando o “Que bom”, “Que pena”, e “Que tal?”.	Diretrizes para ações de saúde mental na atenção básica em 2025 por meio do matriciamento.
Oficina 02/12 (ESF Oswaldo Cruz equipes 1 e 2).		
		



## MUNICÍPIO DA ESTÂNCIA TURÍSTICA DE SÃO LUIZ DO PARAITINGA

Praça Dr. Oswaldo Cruz, 03, Centro, CNPJ 46.631.248/0001-51 - Tel/Fax: |12| 3671-7000  
Email: [gabinete@saoluizdoparaitinga.sp.gov.br](mailto:gabinete@saoluizdoparaitinga.sp.gov.br)

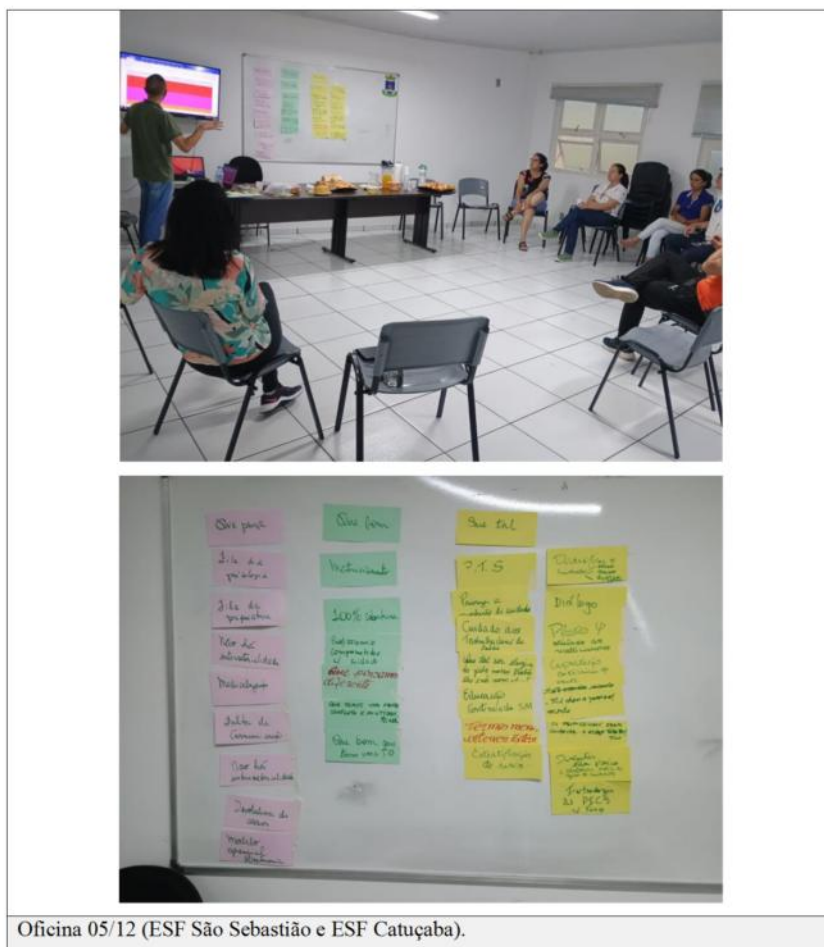

Oficina 05/12 (ESF São Sebastião e ESF Catuçaba).



**MUNICÍPIO DA ESTÂNCIA TURÍSTICA DE  
SÃO LUIZ DO PARAITINGA**

Praça Dr. Oswaldo Cruz, 03, Centro, CNPJ 46.631.248/0001-51 - Tel/Fax: |12| 3671-7000  
Email: gabinete@saoluizdoparaitinga.sp.gov.br



PREFEITURA MUNICIPAL DA ESTÂNCIA TURÍSTICA DE SÃO LUIZ DO PARAITINGA  
(Lei Estadual nº 11.197 de 05 de Julho de 2002)  
Praça Dr. Oswaldo Cruz, 03- CNPJ-46.631.248/0001-51 CEP-12140-000.  
Telefones |12| 3671-7000  
E mail prefeitura@saoluizdoparaitinga.sp.gov.br Site:  
[www.saoluizdoparaitinga.sp.gov.br](http://www.saoluizdoparaitinga.sp.gov.br)

LISTA DE PRESEÇA

1ª Reunião de Supervisão Clínica/Apoio Institucional

	NOME COMPLETO	REPRESENTATIVIDADE	ASSINATURA
01	Adelci C. Mendonça Lopes Almeida	Diretora	<i>[Signature]</i>
02	Marcelly Aparecida M. Rocha Frade	Assistente Social	<i>[Signature]</i>
03	Carolina ap. Santos Rufino	Bióloga	<i>[Signature]</i>
04	Ricardo Farias Pires	Psicólogo	<i>[Signature]</i>
05	Thayse Itayana Beck	Psicóloga	<i>[Signature]</i>
06	Lucia Maria Amalans Figuera	Terapeuta Ocupacional	<i>[Signature]</i>
07	Cláudia Aparecida de Oliveira	Cuid. Enfermeira	<i>[Signature]</i>
08	Patricia Aparecida dos Santos Costa	Doutora Maria Beatriz	<i>[Signature]</i>
09	Leidiane dos Santos	Surgimento Cláudia	<i>[Signature]</i>
10			
11			
12			
13			
14			
15			
16			
17			
18			
19			
20			
21			
22			
23			
24			
25			
26			
27			
28			
29			
30			
31			
32			

São Luiz do Paraitinga, 03 de Setembro de 2024.



**MUNICÍPIO DA ESTÂNCIA TURÍSTICA DE  
SÃO LUIZ DO PARAITINGA**

Praça Dr. Oswaldo Cruz, 03, Centro, CNPJ 46.631.248/0001-51 - Tel/Fax: |12| 3671-7000  
Email: gabinete@saoluizdoparaitinga.sp.gov.br



PREFEITURA MUNICIPAL DA ESTÂNCIA TURÍSTICA DE SÃO LUIZ DO PARAITINGA  
(Lei Estadual nº 11.197 de 05 de Julho de 2002)  
Praça Dr. Oswaldo Cruz, 03- CNPJ-46.631.248/0001-51 CEP-12140-000.  
Telefones |12| 3671-7000  
E mail prefeitura@saoluizdoparaitinga.sp.gov.br Site:  
www.saoluizdoparaitinga.sp.gov.br

LISTA DE PRESENÇA

2ª Reunião de Supervisão Clínica/Apoio Institucional

	NOME COMPLETO	REPRESENTATIVIDADE	ASSINATURA
01			
02	Isabel C. Mendonça Lopes Almeida	Diretora	[Assinatura]
03	Marcely Gps da M. Rocha Frade	Assistente Social	[Assinatura]
04	Olíviana Apdo de Di Luis	Coord. Enf.	[Assinatura]
05	Maryse Karoly Rocha	Psicóloga	[Assinatura]
06	Lucia Maria Américo Lyra	TO	[Assinatura]
07	Isleia Aparecida dos Santos Costa	Doutora Idene Góes	[Assinatura]
08	Gabriela Ap. Santos Rufino	Enfermeira	[Assinatura]
09			
10			
11			
12			
13			
14			
15			
16			
17			
18			
19			
20			
21			
22			
23			
24			
25			
26			
27			
28			
29			
30			
31			
32			

São Luiz do Paraitinga, 17 de Outubro de 2024.

www.saoluizdoparaitinga.sp.gov.br





**MUNICÍPIO DA ESTÂNCIA TURÍSTICA DE  
SÃO LUIZ DO PARAITINGA**

Praça Dr. Oswaldo Cruz, 03, Centro, CNPJ 46.631.248/0001-51 - Tel/Fax: |12| 3671-7000  
Email: [gabinete@saoluizdoparaitinga.sp.gov.br](mailto:gabinete@saoluizdoparaitinga.sp.gov.br)



PREFEITURA MUNICIPAL DA ESTÂNCIA TURÍSTICA DE SÃO LUIZ DO PARAITINGA  
(Lei Estadual nº 11.197 de 05 de Julho de 2002)  
Praça Dr. Oswaldo Cruz, 03- CNPJ-46.631.248/0001-51 CEP-12140-000.  
Telefones |12| 3671-7000  
E mail prefeitura@saoluizdoparaitinga.sp.gov.br Site:  
[www.saoluizdoparaitinga.sp.gov.br](http://www.saoluizdoparaitinga.sp.gov.br)

LISTA DE PRESENÇA

3ª Reunião de Supervisão Clínica/Apoio Institucional

	NOME COMPLETO	REPRESENTATIVIDADE	ASSINATURA
01	Renato Ferraz Pabalatti	Psicólogo	
02	Gabriela do Santos Rêgo	Estagiária	
03	Claudia Aparecida de Oliveira	Curr. Enfermagem	
04	Maryleidy Aparecida Mendonça F. Trade	Assistente Especial	
05	Lucia Maria Américo Siqueira	Terapeuta Ocupacional	
06	Maryleidy Aparecida Mendonça F. Trade	Psicóloga	
07	Isabela C. Mendonça Lopes Almeida	Diretora	
08	Renato Ferraz Pabalatti	Supervisor Clínico Inst.	
09			
10			
11			
12			
13			
14			
15			
16			
17			
18			
19			
20			
21			
22			
23			
24			
25			
26			
27			
28			
29			
30			
31			
32			

São Luiz do Paraitinga, 31 de Outubro de 2024.



**MUNICÍPIO DA ESTÂNCIA TURÍSTICA DE SÃO LUIZ DO PARAITINGA**

Praça Dr. Oswaldo Cruz, 03, Centro, CNPJ 46.631.248/0001-51 - Tel/Fax: |12| 3671-7000  
 Email: [gabinete@saoluizdoparaitinga.sp.gov.br](mailto:gabinete@saoluizdoparaitinga.sp.gov.br)



PREFEITURA MUNICIPAL DA ESTÂNCIA TURÍSTICA DE SÃO LUIZ DO PARAITINGA  
 (Lei Estadual nº11.197 de 05 de Julho de 2002)  
 Praça Dr. Oswaldo Cruz, 03- CNPJ-46.631.248/0001-51 CEP-12140-000.  
 Telefones (12) 3671-7000  
 E mail prefeitura@saoluizdoparaitinga.sp.gov.br Site:  
[www.saoluizdoparaitinga.sp.gov.br](http://www.saoluizdoparaitinga.sp.gov.br)

LISTA DE PRESENÇA

4ª Reunião de Supervisão Clínica/Apoio Institucional

	NOME COMPLETO	REPRESENTATIVIDADE	ASSINATURA
01	Estelita C. M. Lopes Almeida	Diretora	[Assinatura]
02	Marcelyny Aparecida de M. Rocha Frade	Arquiteta Social	[Assinatura]
03	Valus Aparecida dos Santos Costa	Auto Atividade	[Assinatura]
04	Cláudia Aparecida de Sá Pereira	Caregiver	[Assinatura]
05	Marysma Aparecida de Sá Pereira	Psicóloga	[Assinatura]
06	Luciane Maria Américo de Sá Pereira	TO	[Assinatura]
07	Valus Aparecida dos Santos Costa	Dentista de B	[Assinatura]
08	Patricia Aparecida de Sá Pereira	Enfermeira	[Assinatura]
09	Luciane Maria Américo de Sá Pereira	Psicóloga	[Assinatura]
10	Estelita C. M. Lopes Almeida	Supervisora	[Assinatura]
11			
12			
13			
14			
15			
16			
17			
18			
19			
20			
21			
22			
23			
24			
25			
26			
27			
28			
29			
30			
31			
32			

São Luiz do Paraitinga, 14 de Novembro de 2024.

[www.saoluizdoparaitinga.sp.gov.br](http://www.saoluizdoparaitinga.sp.gov.br)



**MUNICÍPIO DA ESTÂNCIA TURÍSTICA DE SÃO LUIZ DO PARAITINGA**

Praça Dr. Oswaldo Cruz, 03, Centro, CNPJ 46.631.248/0001-51 - Tel/Fax: |12| 3671-7000  
 Email: [gabinete@saoluizdoparaitinga.sp.gov.br](mailto:gabinete@saoluizdoparaitinga.sp.gov.br)



PREFEITURA MUNICIPAL DA ESTÂNCIA TURÍSTICA DE SÃO LUIZ DO PARAITINGA  
 (Lei Estadual nº 11.197 de 05 de Julho de 2002)  
 Praça Dr. Oswaldo Cruz, 03- CNPJ-46.631.248/0001-51 CEP-12140-000.  
 Telefones |12| 3671-7000  
 E mail prefeitura@saoluizdoparaitinga.sp.gov.br Site:  
[www.saoluizdoparaitinga.sp.gov.br](http://www.saoluizdoparaitinga.sp.gov.br)

LISTA DE PRESENÇA

1ª Reunião de Supervisão Clínica/Apoio Institucional  
 Saúde Mental e ESF São Sebastião

	NOME COMPLETO	REPRESENTATIVIDADE	ASSINATURA
01	Ruaké Maria Américo Eijena	TO	[Assinatura]
02	Natalia Cassiano de Oliveira de Almeida	ACS	[Assinatura]
03	Welora Cristina de Andrade	ACS	[Assinatura]
04	Mariana Eliana da Silva	ACS	[Assinatura]
05	Juliano Imbaldi dos Santos	ACS	[Assinatura]
06	Paulo Roberto Santos Marques	ACS	[Assinatura]
07	Bruna Aparecida da Silva	ACS	[Assinatura]
08	Carla Carolina de Moraes Severina	Est. Anál. Gerênc.	[Assinatura]
09	Margarita Magalhães Rocha	Psicóloga	[Assinatura]
10	[Assinatura]	Supervisor	[Assinatura]
11			
12			
13			
14			
15			
16			
17			
18			
19			
20			
21			
22			
23			
24			
25			
26			
27			
28			
29			
30			
31			

São Luiz do Paraitinga, 14 de novembro de 2024.



**MUNICÍPIO DA ESTÂNCIA TURÍSTICA DE  
SÃO LUIZ DO PARAITINGA**

Praça Dr. Oswaldo Cruz, 03, Centro, CNPJ 46.631.248/0001-51 - Tel/Fax: |12| 3671-7000  
Email: [gabinete@saoluizdoparaitinga.sp.gov.br](mailto:gabinete@saoluizdoparaitinga.sp.gov.br)



PREFEITURA MUNICIPAL DA ESTÂNCIA TURÍSTICA DE SÃO LUIZ DO PARAITINGA  
(Lei Estadual nº 11.197 de 05 de Julho de 2002)  
Praça Dr. Oswaldo Cruz, 03- CNPJ-46.631.248/0001-51 CEP-12140-000.  
Telefones (12) 3671-7000  
E mail prefeitura@saoluizdoparaitinga.sp.gov.br Site:  
[www.saoluizdoparaitinga.sp.gov.br](http://www.saoluizdoparaitinga.sp.gov.br)

LISTA DE PRESENÇA

3<sup>o</sup> Reunião de Supervisão Clínica /Atenção Básica

	NOME COMPLETO	ESF	ASSINATURA
01	Renato Pessoa Barletti	Pico/Centro Saúde	[Signature]
02	Alina Galvão de Oliveira	ACS	[Signature]
03	Edson William de Albuquerque	ACS	[Signature]
04	MATHEUS FLORES MONTIRO	ACS	Matheus
05	Genésio Cristiano Malpatti	ACS	[Signature]
06	Ana Julia Pasin Barbosa	Médica E2	[Signature]
07	Luca Trankel Almeida	Superior	[Signature]
08	Lucile Maria Amoretti Lyena	Superior	[Signature]
09	Mariana Regina G. Toledo	Enfermeira	Mariana
10			
11			
12			
13			
14			
15			
16			
17			
18			
19			
20			
21			
22			
23			
24			
25			
26			
27			
28			
29			
30			

São Luiz do Paraitinga, 18 de novembro de 2024.





**MUNICÍPIO DA ESTÂNCIA TURÍSTICA DE SÃO LUIZ DO PARAITINGA**

Praça Dr. Oswaldo Cruz, 03, Centro, CNPJ 46.631.248/0001-51 - Tel/Fax: |12| 3671-7000  
 Email: [gabinete@saoluizdoparaitinga.sp.gov.br](mailto:gabinete@saoluizdoparaitinga.sp.gov.br)



PREFEITURA MUNICIPAL DA ESTÂNCIA TURÍSTICA DE SÃO LUIZ DO PARAITINGA  
 (Lei Estadual nº 11.197 de 05 de Julho de 2002)  
 Praça Dr. Oswaldo Cruz, 03- CNPJ-46.631.248/0001-51 CEP-12140-000.  
 Telefones (12) 3671-7000  
 E mail prefeitura@saoluizdoparaitinga.sp.gov.br Site:  
[www.saoluizdoparaitinga.sp.gov.br](http://www.saoluizdoparaitinga.sp.gov.br)

**LISTA DE PRESENÇA**  
 1ª Reunião de Supervisão Clínica/Apoio Institucional  
 Saúde Mental e ESF Catuçaba

	NOME COMPLETO	REPRESENTATIVIDADE	ASSINATURA
01	Lucia Nava Américo Siqueira	Terapeuta Ocupacional	[Assinatura]
02	Paulo Dias de Sousa	ACS	[Assinatura]
03	Bianca Lima Moraes	ACS	[Assinatura]
04	Leandro Gabriel C. J. Mendes	ASB	[Assinatura]
05	Arnelinda Fereira de Lima	ACS	[Assinatura]
06	Janilda Rodrigues Góes Justade	Serviço Social	[Assinatura]
07	Fernanda Pinheiro do Sene	Enf.	[Assinatura]
08	Elaine Silva Celso Lourenço	aux. enf	[Assinatura]
09	Erica Karla Rodrigues de Matta	ACS	[Assinatura]
10	Joselyne Christe	dentista	[Assinatura]
11	Jaqueline Fontana Lourenço	médica	[Assinatura]
12	Julia de Jesus	apoiada	[Assinatura]
13	Marques Magda Rêbe	psicóloga	[Assinatura]
14			
15			
16			
17			
18			
19			
20			
21			
22			
23			
24			
25			
26			
27			
28			
29			
30			
31			

São Luiz do Paraitinga, 21 de NOV de 2024.



**MUNICÍPIO DA ESTÂNCIA TURÍSTICA DE  
SÃO LUIZ DO PARAITINGA**

Praça Dr. Oswaldo Cruz, 03, Centro, CNPJ 46.631.248/0001-51 - Tel/Fax: |12| 3671-7000  
Email: [gabinete@saoluizdoparaitinga.sp.gov.br](mailto:gabinete@saoluizdoparaitinga.sp.gov.br)



PREFEITURA MUNICIPAL DA ESTÂNCIA TURÍSTICA DE SÃO LUIZ DO PARAITINGA  
(Lei Estadual nº 11.197 de 05 de Julho de 2002)  
Praça Dr. Oswaldo Cruz, 03 - CNPJ-46.631.248/0001-51 CEP-12140-000.  
Telefones |12| 3671-7000  
E mail prefeitura@saoluizdoparaitinga.sp.gov.br Site:  
[www.saoluizdoparaitinga.sp.gov.br](http://www.saoluizdoparaitinga.sp.gov.br)

\* Estrogen  
Lidie

LISTA DE PRESENÇA

1ª Reunião de Supervisão Clínica/Apoio Institucional  
Saúde Mental e ESF

	NOME COMPLETO	REPRESENTATIVIDADE	ASSINATURA
01	Lidie Amélia Santos Faria	Espumoso ESF	[Assinatura]
02	Maura Quiromanã J. Toledo	ACG	[Assinatura]
03	Juica Thais K. Almeida	Neuotica	[Assinatura]
04	Articia Ribeiro da Silva	ACS	[Assinatura]
05	Marysley Ap. de M. Rocha Frade	Comunidade Local	[Assinatura]
06	Leandro dos Santos Lima	Aux. Enf.	[Assinatura]
07	Fabiana Aparecida Castro Malfatti	ACS	[Assinatura]
08	DANIEL DE MARTINI TUCCI	ACS	[Assinatura]
09	Olívia Aparecida de Toledo	ACS	[Assinatura]
10	Edy Wilson G. Gonçalves	psico	[Assinatura]
11	Fabiano Valho Nakamishi	Contista	[Assinatura]
12			
13			
14			
15			
16			
17			
18			
19			
20			
21			
22			
23			
24			
25			
26			
27			
28			
29			
30			
31			

São Luiz do Paraitinga, \_\_\_ de \_\_\_ de 20\_\_.



**MUNICÍPIO DA ESTÂNCIA TURÍSTICA DE SÃO LUIZ DO PARAITINGA**

Praça Dr. Oswaldo Cruz, 03, Centro, CNPJ 46.631.248/0001-51 - Tel/Fax: |12| 3671-7000  
 Email: [gabinete@saoluizdoparaitinga.sp.gov.br](mailto:gabinete@saoluizdoparaitinga.sp.gov.br)



PREFEITURA MUNICIPAL DA ESTÂNCIA TURÍSTICA DE SÃO LUIZ DO PARAITINGA  
 (Lei Estadual nº 11.197 de 05 de Julho de 2002)  
 Praça Dr. Oswaldo Cruz, 03- CNPJ-46.631.248/0001-51 CEP-12140-000.  
 Telefones: |12| 3671-7000  
 E mail prefeitura@saoluizdoparaitinga.sp.gov.br Site:  
[www.saoluizdoparaitinga.sp.gov.br](http://www.saoluizdoparaitinga.sp.gov.br)

LISTA DE PRESENÇA  
 5ª Reunião de Supervisão Clínica/Apoio Institucional

	NOME COMPLETO	REPRESENTATIVIDADE	ASSINATURA
01	Lucia Maria Américo Figueira	T.O.	[Signature]
02	Vanessa Klugler Rosta	Psicologia	[Signature]
03	Sálvia Aparecida da Santa Berta	Doutora	[Signature]
04	Regina Feresz Palvoletti	Psicóloga	[Signature]
05	Leidi Ina Yehn	Superior	[Signature]
06	Claudia Aparecida de Oliveira	Atendente Inf	[Signature]
07			
08			
09			
10			
11			
12			
13			
14			
15			
16			
17			
18			
19			
20			
21			
22			
23			
24			
25			
26			
27			
28			
29			
30			

São Luiz do Paraitinga, \_\_\_ de \_\_\_\_\_ de 20\_\_ .



**MUNICÍPIO DA ESTÂNCIA TURÍSTICA DE SÃO LUIZ DO PARAITINGA**

Praça Dr. Oswaldo Cruz, 03, Centro, CNPJ 46.631.248/0001-51 - Tel/Fax: |12| 3671-7000  
 Email: [gabinete@saoluizdoparaitinga.sp.gov.br](mailto:gabinete@saoluizdoparaitinga.sp.gov.br)



**PREFEITURA MUNICIPAL DA ESTÂNCIA TURÍSTICA DE SÃO LUIZ DO PARAITINGA**  
 (Lei Estadual nº11.197 de 05 de Julho de 2002)

Praça Dr. Oswaldo Cruz, 03- CNPJ-46.631.248/0001-51 CEP-12140-000.  
 Telefones |12| 3671-7000  
 E mail [prefeitura@saoluizdoparaitinga.sp.gov.br](mailto:prefeitura@saoluizdoparaitinga.sp.gov.br) Site:  
[www.saoluizdoparaitinga.sp.gov.br](http://www.saoluizdoparaitinga.sp.gov.br)

**LISTA DE PRESENÇA**

7ª Reunião de Supervisão Clínica/Apoio Institucional – São Sebastião e Catuçaba

	NOME COMPLETO	REPRESENTATIVIDADE	ASSINATURA
01	Adriana Maria Américo Eguena	TO	D.
02	Benedita Idelice de Jesus	ACS	B. Jesus
03	Mirna Aparecida da Silva	ACS	Phla
04	Marina Eliana dos Santos	ACS	Eliana
05	Deborah Cristina de Andrade	ACS	Deborah
06	Faura Isabel A.S. Mendes	ACS ASB	Faura
07	Fane Fátia de Andrade	ACS	Fane
08	Flávia Renata Rodrigues de Matta	ACS	Flávia R.R. Matta
09	Jaime Roberto de Souza	Mexico CSF	Jaime
10	Fernando Vazquez de Silva	CSF CSF	Fernando
11	Flávia Maria de Souza	ACS	Flávia
12	José Roberto S. Macanhes	ACS	Jose
13	Luiz Carlos V. Juncos	Coordenador	Luiz
14	Isabelia Pereira de Lima	ACS	Isabelia
15	Marcos Vinícius de Souza	ACS	Marcos
16	Guilherme Emílio dos Santos	ACS	Guilherme
17	Carla Cristina de Moraes Simões	Enfermeira	Carla
18	Juliana Aparecida de Souza Gomes	ACS	Juliana
19	Felipe de Souza	ACS	Felipe
20			
21			
22			
23			
24			
25			
26			
27			
28			
29			
30			

São Luiz do Paraitinga, 05 de dezembro de 2024.





**MUNICÍPIO DA ESTÂNCIA TURÍSTICA DE  
SÃO LUIZ DO PARAITINGA**

Praça Dr. Oswaldo Cruz, 03, Centro, CNPJ 46.631.248/0001-51 - Tel/Fax: |12| 3671-7000  
Email: [gabinete@saoluizdoparaitinga.sp.gov.br](mailto:gabinete@saoluizdoparaitinga.sp.gov.br)



PREFEITURA MUNICIPAL DA ESTÂNCIA TURÍSTICA DE SÃO LUIZ DO PARAITINGA  
(Lei Estadual nº 11.177 de 05 de Julho de 2002)  
Praça Dr. Oswaldo Cruz, 03 - CNPJ-46.631.248/0001-51 CEP-12140-000.  
Telefones (12) 3671-7000  
E mail prefeitura@saoluizdoparaitinga.sp.gov.br Site:  
[www.saoluizdoparaitinga.sp.gov.br](http://www.saoluizdoparaitinga.sp.gov.br)

LISTA DE PRESEÇA  
6ª Reunião da Equipe de Saúde Mental

	NOME COMPLETO	REPRESENTATIVIDADE	ASSINATURA
01	Marla Maria Américo Teixeira	T.O.	[Assinatura]
02	Carolina Aparecida de Oliveira	Aux Enf	[Assinatura]
03	Renato Fozzi Paschelli	Psicólogo	[Assinatura]
04	Valter Aparecido de Santa Ceccato	Dentista	[Assinatura]
05	Yvonne Françoise Bortol	Bióloga	[Assinatura]
06	Isabella C. M. Lopes Almeida	D.M	[Assinatura]
07			
08			
09			
10			
11			
12			
13			
14			
15			
16			
17			
18			
19			
20			
21			
22			
23			
24			
25			
26			
27			
28			
29			
30			

São Luiz do Paraitinga, 31 de dezembro de 2024.



## MUNICÍPIO DA ESTÂNCIA TURÍSTICA DE SÃO LUIZ DO PARAITINGA

Praça Dr. Oswaldo Cruz, 03, Centro, CNPJ 46.631.248/0001-51 - Tel/Fax: |12| 3671-7000  
Email: [gabinete@saoluizdoparaitinga.sp.gov.br](mailto:gabinete@saoluizdoparaitinga.sp.gov.br)

### ESF E SAÚDE BUCAL

A Estratégia Saúde da Família ou PSF como é conhecida aqui no município, **atende as diretrizes do Sistema Único de Saúde – SUS**. Deve ser porta preferencial nesse sistema, ou seja, o primeiro serviço de saúde a ser procurado pelos pacientes.

A partir do acompanhamento de um número definido de famílias, localizadas em uma área geográfica delimitada, são desenvolvidas ações de promoção da saúde, prevenção, recuperação, reabilitação de doenças e agravos mais frequentes.

Além disso, tem como estratégia de trabalho: conhecer a realidade das famílias pelas quais é responsável, por meio de cadastramento e diagnóstico de suas características sociais, demográficas e epidemiológicas; identificar os principais problemas de saúde e situações de risco às quais a população que ela atende está exposta; e prestar assistência integral, organizando o fluxo de encaminhamento para o atendimento especializado.

As Equipes de Saúde da Família são compostas por um médico generalista, um enfermeiro, dois auxiliares de enfermagem e seis Agentes Comunitários de Saúde, um dentista e um auxiliar de consultório odontológico, **exceto na ESF Oswaldo Cruz II**. O médico generalista é especializado nos cuidados de saúde das pessoas de uma família que vivem em determinada comunidade, por toda a vida, de forma contínua e permanente, desde a infância até a velhice – ou seja, atende criança, adolescente, adultos, gestantes e idosos, realizam visitas domiciliares de pacientes acamados, participa de grupos educativos e reuniões de equipe.

O Agente Comunitário de Saúde é o profissional responsável por atuar na promoção e prevenção na saúde, cadastrando, mapeando e encaminhando pessoas ao serviço de saúde. **É de extrema importância que todas as famílias sejam cadastradas por este profissional, mesmo as famílias que necessitam usar pouco o PSF e/ou Centro de Saúde.**

#### **ESF Oswaldo Cruz (centro)**

**Horário de Atendimento:** Segunda – feira a sexta – feira 07 h 00 as 17h 00

**Telefone:** 3617 – 2112

**ESF Catuçaba:** Segunda – feira a sexta – feira 07 h 00 as 17h 00

**Telefone:** 3671 – 6135

Atendimento no centro da cidade (Centro de Saúde) – Toda segunda-feira

**ESF São Sebastião:** Segunda – feira a sexta – feira 07 h 00 as 17h 00

Atendimento no centro da cidade (Centro de Saúde) – Toda quinta-feira

**OBS.: a profissional dentista da equipe está afastada no INSS, o 4º dentista 40 horas está substituindo e o planejamento era que com o retorno da profissional afastada o 4º dentista irá com a equipe de Saúde da Família II, tendo a retorno finalizada com a construção de mais um consultório odontológico.**



## MUNICÍPIO DA ESTÂNCIA TURÍSTICA DE SÃO LUIZ DO PARAITINGA

Praça Dr. Oswaldo Cruz, 03, Centro, CNPJ 46.631.248/0001-51 - Tel/Fax: |12| 3671-7000  
Email: [gabinete@saoluizdoparaitinga.sp.gov.br](mailto:gabinete@saoluizdoparaitinga.sp.gov.br)

### Dados Cadastrais

ESF Oswaldo Cruz Equipe I	
Cadastro Domiciliar e Territorial	1.276
Cadastro Individual	3.072
Diabéticos	212
Hipertensos	522
Gestantes	20
Transtorno mental	115

ESF Oswaldo Cruz Equipe II	
Cadastro Domiciliar e Territorial	1.198
Cadastro Individual	2.695
Diabéticos	211
Hipertensos	550
Gestantes	19
Transtorno mental	149

ESF Catuçaba	
Cadastro Domiciliar e Territorial	869
Cadastro Individual	2.235
Diabéticos	206
Hipertensos	491
Gestantes	15
Transtorno mental	55

ESF São Sebastião	
Cadastro Domiciliar e Territorial	1.115
Cadastro Individual	3.027
Diabéticos	212
Hipertensos	522
Gestantes	20
Transtorno mental	115

### Centro de Saúde

Centro de Saúde é a unidade básica que também segue as diretrizes do Sistema Único de Saúde para atendimento e prestação de cuidados de saúde à população. Especificamente aqui no nosso município ocorre o atendimento de médico especialista básico como o pediatra e ginecologista.

No Centro de Saúde, ocorre o atendimento do médico na especialidade de psiquiatria para o acompanhamento ambulatorial. Atendimento do profissional assistente

[www.saoluizdoparaitinga.sp.gov.br](http://www.saoluizdoparaitinga.sp.gov.br)





## MUNICÍPIO DA ESTÂNCIA TURÍSTICA DE SÃO LUIZ DO PARAITINGA

Praça Dr. Oswaldo Cruz, 03, Centro, CNPJ 46.631.248/0001-51 - Tel/Fax: |12| 3671-7000  
Email: [gabinete@saoluizdoparaitinga.sp.gov.br](mailto:gabinete@saoluizdoparaitinga.sp.gov.br)

social para as necessidades de saúde, psicólogo, fisioterapeuta e dentista. Atendimento ao público e o desenvolvimento das ações das vigilâncias epidemiológicas, sanitárias e controle de vetores.

Os encaminhamentos para as especialidades de psiquiatria, psicologia e pediatria atualmente seguem critérios de encaminhamentos, considerando que a regulação da assistência à saúde tem a função primordial de ordenar o acesso às ações e aos serviços de saúde, em especial à alocação prioritária de consultas médicas e procedimentos diagnósticos e terapêuticos aos pacientes com maior risco, necessidade e/ou indicação clínica, oriundos dos diversos serviços de saúde, em tempo oportuno.

**Importante destacar que a regulação deve servir de filtro aos encaminhamentos desnecessários, devendo selecionar o acesso dos pacientes às consultas e/ou procedimentos apenas quando eles apresentem indicação clínica para realizá-los.** Essa ação de filtro deve provocar a ampliação do cuidado clínico e da resolatividade na Atenção Básica (AB), evitando a exposição dos pacientes a consultas e/ou procedimentos desnecessários (prevenção quaternária). Além disso, otimiza o uso dos recursos em saúde, impede deslocamentos desnecessários e traz maior eficiência e equidade à gestão das listas de espera.

Os protocolos de encaminhamento têm por objetivo responder duas questões principais ao médico regulador e orientar os profissionais que atuam na AB. As duas questões-chaves são:

1. O paciente tem indicação clínica para ser encaminhado ao serviço especializado?
2. Quais são os pacientes com condições clínicas ou motivos de encaminhamento que devem ter prioridade de acesso?

Para responder à primeira pergunta, é fundamental que a gestão e os profissionais, em parceria com a regulação e com os pontos de atenção envolvidos, estabeleçam quais são, dentro de cada especialidade ou de cada motivo de encaminhamento, os pacientes que precisam ser avaliados pelo serviço especializado e aqueles que não têm necessidade de atendimento em outro nível de atenção e podem ser manejados na AB.

O protocolo para atendimento psiquiátrico está descrito na seção dos serviços de saúde mental.

Na **ginecologia** seguimos o protocolo de encaminhamento do Ministério da Saúde, aprovado pela maioria dos profissionais médicos. Algumas condições de saúde mais comuns que necessitam encaminhamento para ginecologia:

- Sangramento uterino; massa anexial, miomatose, anormalidade da estética pélvica, incontinência urinária, dor pélvica crônica – endometriose, climatério, neoplasia de endométrio, neoplasia do colo do útero, amenorreia etc....

### PROTOCOLO PARA INSERÇÃO DE DIU DE COBRE

#### FLUXOGRAMA NO MUNICÍPIO DE SÃO LUIZ DO PARAITINGA

#### 1. SOBRE O MÉTODO CONTRACEPTIVO – DIU DE COBRE

Segundo DIU TCu 380A – FURP (2016), o Dispositivo Intrauterino de Cobre (Não Hormonal) (DIU-Cu) possui haste do “T” de polietileno enrolada com aproximadamente 176 mg

[www.saoluizdoparaitinga.sp.gov.br](http://www.saoluizdoparaitinga.sp.gov.br)





## MUNICÍPIO DA ESTÂNCIA TURÍSTICA DE SÃO LUIZ DO PARAITINGA

Praça Dr. Oswaldo Cruz, 03, Centro, CNPJ 46.631.248/0001-51 - Tel/Fax: |12| 3671-7000  
Email: [gabinete@saoluizdoparaitinga.sp.gov.br](mailto:gabinete@saoluizdoparaitinga.sp.gov.br)

de fio de cobre e cada um de seus braços transversais leva um cilindro de cobre de aproximadamente 68,7 mg.

É indicado como contraceptivo intrauterino para mulheres que não apresentam contra-indicações ao método. O efeito anticoncepcional do DIU de cobre é obtido através da liberação contínua de íons de cobre na cavidade uterina, o que aumenta a sua concentração na cavidade, no muco cervical e no fluido tubário, prevenindo a fertilização e reduzindo o número e viabilidade dos espermatozoides que chegam à porção ampular da trompa (onde está o óvulo) e alterando os movimentos dos cílios das trompas (dificultando a movimentação do óvulo em direção ao útero) (DIU TCu 380A FURP, 2016).

Em relação à contracepção, seu índice de falha é de 0,6% a 0,8%, ou seja, menos de uma gestação a cada 100 mulheres por ano, deve-se considerar que este índice poderá sofrer alteração no caso de expulsão ou perfuração (TRUSSELL, 2011). Sua durabilidade é de 10 anos, com recomendação da OMS de 12 anos. Seu acondicionamento deve ser em temperatura ambiente (entre 15°C e 30°C), protegido da umidade e da luz solar direta (DIU TCu 380A FURP, 2016; BRASIL, 2018).

## 2. CRITÉRIOS DE ELEGIBILIDADE

Em geral, todas as mulheres podem usar o DIU-Cu com eficácia e tranquilidade, sendo sua recomendação em quaisquer circunstâncias, desde que com as orientações adequadas e observações dos critérios não elegíveis.

**IMPORTANTE Deve-se considerar com critério de elegibilidade os casos de até 48 horas pós-parto ou com mais de quatro semanas do parto.**

### CONTRA INDICAÇÕES DO DIU:

- Gravidez ou suspeita de gravidez;
- Infecção pélvica aguda ou subaguda;
- Infecção puerperal nos últimos três meses;
- Após aborto séptico nos três meses anteriores à inserção;
- Sangramento genital de etiologia desconhecida;
- Malignidade uterina conhecida ou suspeita por citologia oncológica;
- Doença inflamatória pélvica atual ou nos últimos três meses;
- Infecções Sexualmente Transmissíveis (ISTs), atual ou nos últimos três meses, incluindo cervicite purulenta;
- Doença trofoblástica gestacional maligna ou benigna;
- Malformação uterina congênita;
- Anomalias da cavidade uterina, congênitas ou adquiridas, incompatíveis com a permanência do DIU contendo cobre;
- Tuberculose pélvica;
- Entre 48 horas a quatro semanas após o parto ou aborto com um DIU previamente inserido que não tenha sido removido;
- Mulher que convive com o Vírus da Imunodeficiência Humana (HIV) e apresentam CD4 < 200;
- Alergia ao cobre (Doença de Wilson);
- Menstruação volumosa e muito dolorosa\*;
- Distúrbios de coagulação\*.

[www.saoluizdoparaitinga.sp.gov.br](http://www.saoluizdoparaitinga.sp.gov.br)



## MUNICÍPIO DA ESTÂNCIA TURÍSTICA DE SÃO LUIZ DO PARAITINGA

Praça Dr. Oswaldo Cruz, 03, Centro, CNPJ 46.631.248/0001-51 - Tel/Fax: |12| 3671-7000  
Email: [gabinete@saoluizdoparaitinga.sp.gov.br](mailto:gabinete@saoluizdoparaitinga.sp.gov.br)

\* Nos casos de menstruação volumosa, muito dolorosa e distúrbios de coagulação não são contraindicações absolutas, mas que devem ser evitadas, pois o DIU-Cu pode aumentar o volume menstrual e a dismenorreia.

Fonte: Adaptado de DIU TCu 380A – FURP, 2016; Brasil, 2018.

### 3. AVALIAÇÃO PRÉVIA DA PACIENTE E EXAMES NECESSÁRIOS

Todas as pacientes que manifestarem desejo pelo método no município, deverão ser avaliadas pelo Médico ou Enfermeiro Generalista/ Médica da Família ou Ginecologista para avaliação dos critérios de elegibilidade e orientações sobre o método, bem como seus riscos e complicações, efeitos colaterais e seguimento posterior.

Exames necessários antes da inserção:

- Ultrassonografia Transvaginal (prazo < 6 meses) para avaliação de cavidade uterina;
- Citologia oncótica (Preventivo) com prazo de 1 ano;
- Ter realizado exame físico ginecológico para avaliação de colo uterino (vulvovaginites, lesões em colo uterino).

Após a paciente ter sido orientada sobre o método, ter realizado os exames necessários, será encaminhada ao Ginecologista no Posto de Saúde para avaliação dos exames e agendamento da data de inserção.

### 4. A INSERÇÃO DO DISPOSITIVO

O procedimento deverá ser realizado por profissional capacitado na unidade de saúde de referência (Centro de Saúde no Município de São Luiz do Paraitinga).

- A inserção só poderá ser realizada mediante preenchimento e assinatura do Termo de Consentimento Livre Esclarecido (TCLE) pela usuária ou responsável legal, que deverá ser anexado no prontuário da paciente;
- Todo o procedimento deverá ser anotado no prontuário;
- O médico deverá solicitar a presença de uma enfermeira, auxiliar de enfermagem ou técnico de enfermagem para circular a sala;
- Antes da inserção, rever critérios de não elegibilidade;
- Inserir o dispositivo até o 12º dia do ciclo menstrual;
- Fazer um exame pélvico completo para determinar a ausência de condições que contraindicam a inserção do DIU-Cu, além da posição do útero;
- Descartar a gravidez: antes da inserção do DIU-Cu o profissional deverá estar atendo ao descarte de gravidez. No caso de dúvida este deverá solicitar a realização do teste rápido de gravidez (βHCG) urinário disponibilizado na unidade de saúde, persistindo a dúvida solicitar que a mulher aguarde o período menstrual;
- Verificar outras contraindicações.

Materiais necessários:

[www.saoluizdoparaitinga.sp.gov.br](http://www.saoluizdoparaitinga.sp.gov.br)



**MUNICÍPIO DA ESTÂNCIA TURÍSTICA DE  
SÃO LUIZ DO PARAITINGA**

Praça Dr. Oswaldo Cruz, 03, Centro, CNPJ 46.631.248/0001-51 - Tel/Fax: |12| 3671-7000  
Email: [gabinete@saoluizdoparaitinga.sp.gov.br](mailto:gabinete@saoluizdoparaitinga.sp.gov.br)

- Espéculo;
- Pinça Pozzi;
- Histerômetro;
- Antisséptico padronizado pela Comissão de Controle de Infecção (CCI) municipal – Clorexidina Aquosa;
- DIU-Cu;
- Luva de procedimento;
- Luva estéril;
- Gaze estéril;
- Tesoura.

**5. ORIENTAÇÕES PÓS – INSERÇÃO DO DIU-Cu**

Após a colocação do DIU-Cu a equipe de saúde deverá orientar e prover de alguns cuidados:

- Solicitação de exame de ultrassonografia transvaginal (USTV) para avaliação de posicionamento do DIU;
- Orientação quanto ao reinício da vida sexual em 24 a 48 horas após a inserção do DIU-Cu com uso de preservativo;
- Orientar sobre os sinais de alerta/sinais de infecção e procurar Pronto atendimento em PSGO no HMUT no município de Taubaté se houver alguma emergência;
- Orientação quanto ao uso do preservativo nas relações sexuais como prática segura, sendo este recomendado como uso rotineiro, porém como garantia de contracepção até a realização do USTV;
- Nos casos em que o enfermeiro realizar o exame especular e não visualizar o fio, este deverá comunicar o médico imediatamente que fará solicitação de USTV com prioridade para verificação de posicionamento do dispositivo (durante todo o processo de investigação da ausência do fio a mulher deverá ter garantido um método contraceptivo prescrito e orientação de uso rotineiro do preservativo).

**6. ORIENTAÇÕES PARA AS ESFs**

Cada equipe realizará a avaliação de acordo com o estabelecido neste protocolo, irá preencher a planilha, segue modelo, após incluir no mínimo 3 mulheres de uma equipe ou 5 mulheres do município, será agendado a data para a inserção.

PLANILHA DE MULHERS ELEGÍVEIS PARA INSERÇÃO DO DIU

Nome	DN	Telefone	Endereço	Preventivo	USG trans	Data da última consulta

[www.saoluizdoparaitinga.sp.gov.br](http://www.saoluizdoparaitinga.sp.gov.br)





## MUNICÍPIO DA ESTÂNCIA TURÍSTICA DE SÃO LUIZ DO PARAITINGA

Praça Dr. Oswaldo Cruz, 03, Centro, CNPJ 46.631.248/0001-51 - Tel/Fax: |12| 3671-7000  
Email: [gabinete@saoluizdoparaitinga.sp.gov.br](mailto:gabinete@saoluizdoparaitinga.sp.gov.br)

Na **pediatria** iniciamos reuniões de matriciamento e construção da linha de cuidado como estratégia “instrumento de gestão e assistência” para definir o itinerário do usuário em uma rede organizada de saúde. A linha de cuidado define ações e serviços desenvolvidos nos diferentes pontos de atenção de uma rede, bem como os fluxos assistenciais dos usuários. E ainda, representa a continuidade assistencial composta por ações de promoção, prevenção, tratamento e reabilitação.

As diretrizes para a linha de cuidado são:

- Identificação e monitoramento das crianças em situação de risco;
- Promoção da vigilância e da análise crítica do óbito infantil e outros eventos sentinela;
- Atenção integral à saúde de crianças e suas famílias em situação de violências;
- Estímulo às famílias para aquisição de atitudes e práticas que possibilitem a vida saudável.

Nesse sentido o compromisso ficou estabelecido como compromisso com a saúde da criança o que segue:

1. Promoção do Nascimento Saudável;
2. Vigilância do Crescimento e Desenvolvimento;
3. Prevenção dos Distúrbios Nutricionais;
4. Atenção às Doenças Prevalentes na Infância.

**Atenção as situações de Vulnerabilidade.**

### A Puericultura como eixo estruturante da Atenção Básica na Saúde da Criança

Principais Estratégias:

- Visita domiciliar ao RN;
- Consultas de puericultura;
- Promoção da Saúde Bucal;
- Grupos Educativos;
- Busca Ativa de faltosos;
- O trabalho dos Agentes Comunitários de Saúde;
- Acolhimento à demanda espontânea;
- Imunização e Vigilância em Saúde.

Considera-se como ideal o seguinte cronograma:

- 01 consulta na 1ª semana de vida
- Consulta mensal até os 6 meses
- Consulta bimestral até o 12º mês
- Consulta trimestral até o 24º mês
- Consulta quadrimestral até os 36 meses





**MUNICÍPIO DA ESTÂNCIA TURÍSTICA DE  
SÃO LUIZ DO PARAITINGA**

Praça Dr. Oswaldo Cruz, 03, Centro, CNPJ 46.631.248/0001-51 - Tel/Fax: |12| 3671-7000  
Email: [gabinete@saoluizdoparaitinga.sp.gov.br](mailto:gabinete@saoluizdoparaitinga.sp.gov.br)

**O quadro abaixo apresenta o esquema de consultas recomendado para o seguimento ambulatorial do prematuro de risco:**

Primeira consulta	Na primeira semana após a alta
Revisões mensais	Até 6 meses de idade corrigida
Revisões bimestrais	6 a 12 meses de idade corrigida
Revisões trimestrais	13 a 24 meses
Revisões semestrais	2 a 4 anos de idade cronológica
Revisões anuais	Dos 4 anos até a puberdade

<b>GRADE DE CONSULTAS PEDIATRIA</b>			
<b>IDADE</b>	<b>0 a 1 ano</b>	<b>1 a 2 anos</b>	<b>2 a 12 anos</b>
<b>CONSULTA PEDIATRIA</b>	1 mês, 3 meses, 5 meses, 9 meses e 11 meses	1 ano e 3 meses, 1 ano e 9 meses e 2 anos	1/ano
<b>CONSULTA ESF</b>	7 dias, 2 meses, 4 meses, 6 meses, 8 meses, 10 meses e 1 ano	1 ano e 6 meses	1/ano

[www.saoluizdoparaitinga.sp.gov.br](http://www.saoluizdoparaitinga.sp.gov.br)



## MUNICÍPIO DA ESTÂNCIA TURÍSTICA DE SÃO LUIZ DO PARAITINGA

Praça Dr. Oswaldo Cruz, 03, Centro, CNPJ 46.631.248/0001-51 - Tel/Fax: |12| 3671-7000  
Email: [gabinete@saoluizdoparaitinga.sp.gov.br](mailto:gabinete@saoluizdoparaitinga.sp.gov.br)

### EQUIPE MULTIPROFISSIONAL NA ATENÇÃO PRIMÁRIA

A eMulti é a sigla para Equipes Multiprofissionais na Atenção Primária à Saúde, uma iniciativa do Ministério da Saúde para fortalecer o cuidado multiprofissional na APS.

A eMulti foi instituída em 2023 pela Portaria GM/MS nº 635, de 22 de maio, e dá continuidade ao trabalho do Núcleo Ampliado de Saúde da Família (NASF).

As equipes eMulti são compostas por profissionais de saúde de diferentes áreas de conhecimento e categorias profissionais, que atuam de forma complementar e integrada às outras equipes da APS.

Considerando os critérios e possibilidades estabelecidos pela referida portaria o município solicitou a habilitação de duas equipes eMulti estratégicas, uma foi habilitada e já implantada em agosto de 2024, de acordo com a Portaria GM/MS nº 4.559 de 03 de julho de 2024. O valor de incentivo financeiro federal de uma equipe é de R\$ 12.000,00 reais mensais. E para 2025, de acordo com a notas técnicas do Ministério da Saúde, a eMulti passará a receber por produção podendo receber teto de mais R\$ 3.000,00 reais mensais. **As produções são para atendimento individual, em grupo e compartilhado.**

Profissionais por equipes  
eMulti Catuçaba/habilitada  
- Psicólogo  
- Psiquiatra  
- Assistente Social  
- Terapeuta ocupacional  
- Fisioterapeuta

eMulti Oswaldo Cruz I/ Aguardando habilitação  
- Psicólogo  
- Pediatra  
- Farmacêutico  
- Fisioterapeuta

### PROGRAMA SAÚDE NA ESCOLA

O Programa Saúde na Escola (PSE), política intersetorial da Saúde e da Educação, foi instituído em 2007 pelo Decreto Presidencial nº 6.286, de 5 de dezembro de 2007. As políticas de saúde e educação voltadas às crianças, adolescentes, jovens e adultos da educação pública brasileira se unem para promover saúde e educação integral. A intersetorialidade das redes públicas de saúde e de educação e das demais redes sociais para o desenvolvimento das ações do PSE implica mais do que ofertas de serviços num

[www.saoluizdoparaitinga.sp.gov.br](http://www.saoluizdoparaitinga.sp.gov.br)



## MUNICÍPIO DA ESTÂNCIA TURÍSTICA DE SÃO LUIZ DO PARAITINGA

Praça Dr. Oswaldo Cruz, 03, Centro, CNPJ 46.631.248/0001-51 - Tel/Fax: |12| 3671-7000  
Email: [gabinete@saoluizdoparaitinga.sp.gov.br](mailto:gabinete@saoluizdoparaitinga.sp.gov.br)

mesmo território, pois deve propiciar a sustentabilidade das ações a partir da conformação de redes de corresponsabilidade. A articulação entre Escola e Atenção Primária à Saúde é a base do Programa Saúde na Escola.

Nesse contexto, o PSE é uma estratégia de integração da saúde e educação para o desenvolvimento da cidadania e da qualificação das políticas públicas brasileiras e tem como objetivo contribuir para a formação integral dos estudantes por meio de ações de promoção, de prevenção e de atenção à saúde, com vistas ao enfrentamento das vulnerabilidades que comprometem o pleno desenvolvimento de crianças e de jovens da rede pública municipal de ensino. Ou seja, avaliar a saúde das crianças e adolescentes e possibilitar que aqueles que apresentam alguma alteração possam ter atendimento garantido em sua UBS/ESF e acompanhamento compartilhado, quando necessário.

Os momentos de avaliação precisam ser oportunamente planejados e agendados de forma articulada entre escola e equipe de Saúde. No município, os alunos foram avaliados nas seguintes ações:

As ações do PSE, em todas as dimensões, devem estar inseridas na proposta pedagógica da escola, levando-se em consideração o respeito à competência político – executiva dos estados e municípios, à diversidade sociocultural das diferentes regiões do País e à autonomia dos educadores e das equipes pedagógicas. Consiste nas seguintes ações:

1. Saúde Ambiental;
2. Promoção da atividade física;
3. Alimentação saudável e prevenção da obesidade;
4. Promoção da cultura de paz e direitos humanos;
5. Prevenção das violências e dos acidentes;
6. Prevenção de doenças negligenciadas;
7. Verificação da situação vacinal;
8. Saúde sexual e reprodutiva e prevenção do HIV/IST;
9. Prevenção ao uso de álcool, tabaco, e outras drogas;
10. Saúde bucal;
11. Saúde auditiva;
12. Saúde ocular;
13. Prevenção à Covid-19 nas escolas; e
14. Promoção da Saúde Mental.

Considerando os critérios do PSE o município realizou a adesão no eGestor ao ciclo 2023/2024, o próprio sistema elege as escolas na definição de prioritárias e não prioritárias. Em 2023 uma nova Portaria GM/MS nº 1.004, de 21 de julho de 2023 dispõe

[www.saoluizdoparaitinga.sp.gov.br](http://www.saoluizdoparaitinga.sp.gov.br)





**MUNICÍPIO DA ESTÂNCIA TURÍSTICA DE  
SÃO LUIZ DO PARAITINGA**

Praça Dr. Oswaldo Cruz, 03, Centro, CNPJ 46.631.248/0001-51 - Tel/Fax: |12| 3671-7000  
Email: [gabinete@saoluizdoparaitinga.sp.gov.br](mailto:gabinete@saoluizdoparaitinga.sp.gov.br)

da habilitação dos municípios para o novo critério de disponibilidade de recurso e também uma nova pactuação no termo de compromisso entre saúde e educação.

Em 2024 o município realiza 100 % das escolas consideradas prioritárias e até a presente data recebeu recurso específico da saúde bucal nas atividades do PSE. A Diretoria Municipal de Saúde realizou contato com a articuladora da Atenção Básica do Departamento Regional de Saúde – DRS XVII da SES, de referência para o município, solicitando apoio para a clareza ao recebimento do recurso referente as ações desenvolvidas em 2024, uma vez que há a possibilidade de estar divergente o resultado com o que foi praticado. A articuladora da Atenção Básica, até a presente data está buscando a informações junto a SES e MS. Com isso, fica a sinalização para a nova gestão, se achar necessário, entende e esclarecer os devido resultado e recebimento do recurso. Segue produção dos profissionais de saúde nas escolas:

Todas Escolas a selecionar		
SÃO LUIS DO PARAITINGA – SP		
INEP	ESCOLAS	GRUPO
35037874	IGNACIO GIOIA MONSENHOR	NÃO PRIORITÁRIA
35057101	JOAO BATISTA CARDOSO EMEI	PRIORITÁRIA
35245471	DOMINGUES DE CASTRO EMEF	NÃO PRIORITÁRIA
35245483	MARIA VITORIA DE CAMPOS AZEVEDO PROFA EMEIEF	PRIORITÁRIA
35282765	WALDEMAR RODRIGUES PROF EMEF	NÃO PRIORITÁRIA
35664030	JOAO GONCALVES DOS SANTOS EMEF	PRIORITÁRIA
35664121	CASSIANA DOS SANTOS MOREIRA EMEIEF	PRIORITÁRIA
35664133	JOAQUIM RIBEIRO DE ALMEIDA EMEF	PRIORITÁRIA
35664194	JOAO PEREIRA LOPES EMEIEF	PRIORITÁRIA

Em tempo a atual Diretora de Departamento de Gestão das Unidades de Saúde encaminhou em 18/12/2024 e-mail para o Ministério da Saúde solicitando esclarecimento das divergências encontradas.

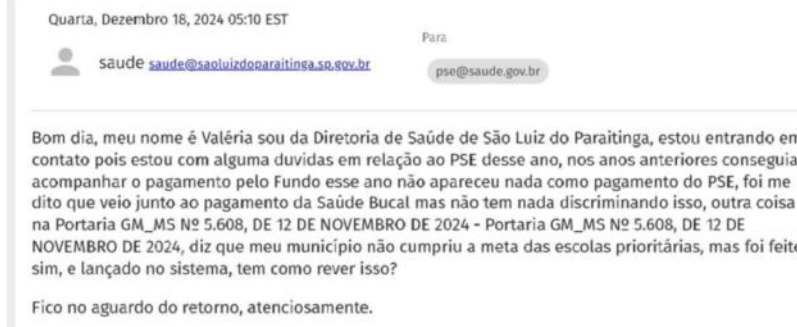





## MUNICÍPIO DA ESTÂNCIA TURÍSTICA DE SÃO LUIZ DO PARAITINGA

Praça Dr. Oswaldo Cruz, 03, Centro, CNPJ 46.631.248/0001-51 - Tel/Fax: |12| 3671-7000  
 Email: gabinete@saoluizdoparaitinga.sp.gov.br

### NÚCLEO DE ESF OSWALDO CRUZ

DRONEL DOMNGUES DE CASTRO, 454 FRENTE CENTRO SÃO LUIZ DO PARAITINGA-SP CEP: 12140000 CNPJ: 46631248000151 Fone: TEL: (12) 3671

#### Relação de Atividades Coletivas Realizadas

Lancto.	Data	Horário	Local	Profissional Responsável	Qtde.
120	10/01/2024	13:00:00 14:30:00	PSF OSWALDO CRUZ	LIDIA AMELIA DOS SANTOS FARIA	7
127	27/03/2024	09:00:00 11:00:00	CASINHAS BRANCAS	LIDIA AMELIA DOS SANTOS FARIA	24
126	15/04/2024	09:00:00 11:00:00	ESPAÇO TERAPEUTICO	LIDIA AMELIA DOS SANTOS FARIA	26
128	24/04/2024	09:00:00 11:00:00	CAMPING VARZEA DOS PASSARINHOS	LIDIA AMELIA DOS SANTOS FARIA	25
129	29/05/2024	09:00:00 11:00:00	SANTA TEREZINHA	LIDIA AMELIA DOS SANTOS FARIA	18
130	27/06/2024	13:30:00 15:00:00	ESCOLA MONSENHOR IGNACIO GIOIA	LIDIA AMELIA DOS SANTOS FARIA	16
131	28/08/2024	09:00:00 11:00:00	CASINHAS BRANCAS	LIDIA AMELIA DOS SANTOS FARIA	40
132	04/09/2024	09:00:00 11:00:00	BAIRRO SANTA TEREZINHA	LIDIA AMELIA DOS SANTOS FARIA	30
133	05/09/2024	07:00:00 09:00:00	DOMINGUES DE CASTRO EMEF	LIDIA AMELIA DOS SANTOS FARIA	15
134	05/09/2024	09:00:00 10:30:00	DOMINGUES DE CASTRO EMEF	LIDIA AMELIA DOS SANTOS FARIA	15
135	05/09/2024	12:30:00 13:30:00	DOMINGUES DE CASTRO EMEF	LIDIA AMELIA DOS SANTOS FARIA	17
136	05/09/2024	13:30:00 14:30:00	DOMINGUES DE CASTRO EMEF	LIDIA AMELIA DOS SANTOS FARIA	14
143	03/10/2024	13:00:00 14:30:00	WALDEMAR RODRIGUES PROF EMEF	LIDIA AMELIA DOS SANTOS FARIA	23
144	03/10/2024	07:50:00 09:30:00	WALDEMAR RODRIGUES PROF EMEF	LIDIA AMELIA DOS SANTOS FARIA	23
145	03/10/2024	08:50:00 09:30:00	WALDEMAR RODRIGUES PROF EMEF	LIDIA AMELIA DOS SANTOS FARIA	24
146	03/10/2024	13:00:00 15:00:00	JOAO BATISTA CARDOSO EMEI	LIDIA AMELIA DOS SANTOS FARIA	13
150	03/10/2024	07:20:00 09:30:00	JOAO BATISTA CARDOSO EMEI	LIDIA AMELIA DOS SANTOS FARIA	18
151	03/10/2024	09:00:00 11:00:00	JOAO BATISTA CARDOSO EMEI	LIDIA AMELIA DOS SANTOS FARIA	11
152	03/10/2024	07:00:00 10:00:00	JOAO BATISTA CARDOSO EMEI	LIDIA AMELIA DOS SANTOS FARIA	16

Lançamentos: 19

Fiorilli S/C - Software

Emitido em 05/12/2024 17:04:12



**MUNICÍPIO DA ESTÂNCIA TURÍSTICA DE  
SÃO LUIZ DO PARAITINGA**

Praça Dr. Oswaldo Cruz, 03, Centro, CNPJ 46.631.248/0001-51 - Tel/Fax: |12| 3671-7000  
Email: [gabinete@saoluizdoparaitinga.sp.gov.br](mailto:gabinete@saoluizdoparaitinga.sp.gov.br)

**NÚCLEO DE ESF OSWALDO CRUZ**

DRONEL DOMINGUES DE CASTRO, 454 FRENTE CENTRO SÃO LUIZ DO PARAITINGA-SP CEP: 12140000 CNPJ: 46631248000151 Fone: TEL: (12) 367

**Relação de Atividades Coletivas Realizadas**

Lancto.	Data	Horário	Local	Profissional Responsável	Qtde.
138	05/09/2024	12:30:00 14:30:00	DOMINGUES DE CASTRO EMEF	JADE ISABELE DOS SANTOS	11
140	05/09/2024	07:30:00 11:20:00	DOMINGUES DE CASTRO EMEF	JADE ISABELE DOS SANTOS	15
141	05/09/2024	12:40:00 14:40:00	DOMINGUES DE CASTRO EMEF	JADE ISABELE DOS SANTOS	15
147	01/10/2024	08:00:00 09:00:00	WALDEMAR RODRIGUES PROF EMEF	JADE ISABELE DOS SANTOS	23
148	01/10/2024	09:00:00 09:30:00	WALDEMAR RODRIGUES PROF EMEF	JADE ISABELE DOS SANTOS	27
149	01/10/2024	13:10:00 14:30:00	WALDEMAR RODRIGUES PROF EMEF	JADE ISABELE DOS SANTOS	17
Lançamentos:					6

Fiorilli S/C - Software

Emitido em 05/12/2024 17:07:12

[www.saoluizdoparaitinga.sp.gov.br](http://www.saoluizdoparaitinga.sp.gov.br)



**MUNICÍPIO DA ESTÂNCIA TURÍSTICA DE  
SÃO LUIZ DO PARAITINGA**

Praça Dr. Oswaldo Cruz, 03, Centro, CNPJ 46.631.248/0001-51 - Tel/Fax: |12| 3671-7000  
Email: [gabinete@saoluizdoparaitinga.sp.gov.br](mailto:gabinete@saoluizdoparaitinga.sp.gov.br)

**NÚCLEO DE ESF OSWALDO CRUZ**

DRONEL DOMINGUES DE CASTRO, 454 FRENTE CENTRO SÃO LUIZ DO PARAITINGA-SP CEP: 12140000 CNPJ: 46631248000151 Fone: TEL: (12) 3671

**Relação de Atividades Coletivas Realizadas**

Lancto.	Data	Horário	Local	Profissional Responsável	Qtde.
154	01/10/2024	07:30:00 12:00:00	DOMINGUES DE CASTRO EMEF	FABRICIO COELHO NAKANISHI	37
155	01/10/2024	07:30:00 12:00:00	DOMINGUES DE CASTRO EMEF	FABRICIO COELHO NAKANISHI	36
156	01/10/2024	13:00:00 16:00:00	DOMINGUES DE CASTRO EMEF	FABRICIO COELHO NAKANISHI	10
158	02/10/2024	07:30:00 12:00:00	DOMINGUES DE CASTRO EMEF	FABRICIO COELHO NAKANISHI	27
159	02/10/2024	07:30:00 12:00:00	DOMINGUES DE CASTRO EMEF	FABRICIO COELHO NAKANISHI	27
160	02/10/2024	13:00:00 16:00:00	DOMINGUES DE CASTRO EMEF	FABRICIO COELHO NAKANISHI	17
161	02/10/2024	13:00:00 16:00:00	DOMINGUES DE CASTRO EMEF	FABRICIO COELHO NAKANISHI	17
162	08/10/2024	07:30:00 12:00:00	DOMINGUES DE CASTRO EMEF	FABRICIO COELHO NAKANISHI	31
163	08/10/2024	07:30:00 12:00:00	DOMINGUES DE CASTRO EMEF	FABRICIO COELHO NAKANISHI	30
164	08/10/2024	13:00:00 16:00:00	DOMINGUES DE CASTRO EMEF	FABRICIO COELHO NAKANISHI	11
165	08/10/2024	13:00:00 16:00:00	DOMINGUES DE CASTRO EMEF	FABRICIO COELHO NAKANISHI	11
166	09/10/2024	07:30:00 12:00:00	DOMINGUES DE CASTRO EMEF	FABRICIO COELHO NAKANISHI	30
167	09/10/2024	07:30:00 12:00:00	DOMINGUES DE CASTRO EMEF	FABRICIO COELHO NAKANISHI	29
168	09/10/2024	13:00:00 16:00:00	DOMINGUES DE CASTRO EMEF	FABRICIO COELHO NAKANISHI	20
169	09/10/2024	13:03:00 16:00:00	DOMINGUES DE CASTRO EMEF	FABRICIO COELHO NAKANISHI	20
157	14/10/2024	13:00:00 16:00:00	DOMINGUES DE CASTRO	FABRICIO COELHO NAKANISHI	11
170	22/10/2024	07:30:00 12:00:00	JOAO BATISTA CARDOSO EMEI	FABRICIO COELHO NAKANISHI	36
171	22/10/2024	13:00:00 16:30:00	JOAO BATISTA CARDOSO EMEI	FABRICIO COELHO NAKANISHI	20
176	22/10/2024	07:30:00 12:00:00	JOAO BATISTA CARDOSO	FABRICIO COELHO NAKANISHI	36
177	22/10/2024	13:00:00 16:30:00	JOAO BATISTA CARDOSO	FABRICIO COELHO NAKANISHI	20
172	23/10/2024	09:00:00 12:00:00	JOAO BATISTA CARDOSO	FABRICIO COELHO NAKANISHI	35
173	23/10/2024	09:00:00 12:00:00	JOAO BATISTA CARDOSO	FABRICIO COELHO NAKANISHI	36
174	23/10/2024	13:00:00 16:00:00	JOAO BATISTA CARDOSO	FABRICIO COELHO NAKANISHI	27
175	23/10/2024	13:00:00 14:00:00	JOAO BATISTA CARDOSO	FABRICIO COELHO NAKANISHI	27

Lançamentos: 24

Fiorilli S/C - Software

Emitido em 05/12/2024 17:37:12

[www.saoluizdoparaitinga.sp.gov.br](http://www.saoluizdoparaitinga.sp.gov.br)



**MUNICÍPIO DA ESTÂNCIA TURÍSTICA DE  
SÃO LUIZ DO PARAITINGA**

Praça Dr. Oswaldo Cruz, 03, Centro, CNPJ 46.631.248/0001-51 - Tel/Fax: |12| 3671-7000  
Email: [gabinete@saoluizdoparaitinga.sp.gov.br](mailto:gabinete@saoluizdoparaitinga.sp.gov.br)

**NÚCLEO DE ESF DO BAIRRO SÃO SEBASTIÃO**

STRADA VICENTE RODRIGUES SALES, 0 ZONA RURAL SÃO SEBASTIÃO SÃO LUIZ DO PARAITINGA-SP CEP: 12140000 CNPJ: 46631248000151 For

**Relação de Atividades Coletivas Realizadas**

Lancto.	Data	Horário	Local	Profissional Responsável	Qtde.
4	26/04/2024	10:40:00 - 11:40:00	EMEIEF JOÃO GONÇALVES DOS SANTOS	MARIE HATAKEYAMA MIRANDA DA MATTA	21
5	03/05/2024	10:45:00 - 11:45:00	EMEIEF JOÃO GONÇALVES DOS SANTOS	MARIE HATAKEYAMA MIRANDA DA MATTA	9
Lançamentos:					2

Fiorilli S/C - Software

Emitido em 05/12/2024 17:56:12

[www.saoluizdoparaitinga.sp.gov.br](http://www.saoluizdoparaitinga.sp.gov.br)

92





## MUNICÍPIO DA ESTÂNCIA TURÍSTICA DE SÃO LUIZ DO PARAITINGA

Praça Dr. Oswaldo Cruz, 03, Centro, CNPJ 46.631.248/0001-51 - Tel/Fax: |12| 3671-7000  
Email: [gabinete@saoluizdoparaitinga.sp.gov.br](mailto:gabinete@saoluizdoparaitinga.sp.gov.br)

### NÚCLEO DE ESF CATUÇABA

JORDÃO MONTEIRO, 0 DISTRITO DE CATUÇABA CATUÇABA SÃO LUIZ DO PARAITINGA-SP CEP: 12140000 CNPJ: 46631248000151 Fone: TEL: (12)

#### Relação de Atividades Coletivas Realizadas

Lancto.	Data	Horário	Local	Profissional Responsável	Qtde.
166	18/09/2024	09:00:00 15:00:00	EMEIEF PROFESSORA MARIA VITORIA DE C	JAQUELINE CHISTE	125
210	05/12/2024	09:30:00 12:30:00	JOAO PEREIRA LOPES	JAQUELINE CHISTE	125
Lançamentos:					2

Fiorilli S/C - Software

Emitido em 05/12/2024 17:18:12

[www.saoluizdoparaitinga.sp.gov.br](http://www.saoluizdoparaitinga.sp.gov.br)

93



**MUNICÍPIO DA ESTÂNCIA TURÍSTICA DE  
SÃO LUIZ DO PARAITINGA**

Praça Dr. Oswaldo Cruz, 03, Centro, CNPJ 46.631.248/0001-51 - Tel/Fax: |12| 3671-7000  
Email: [gabinete@saoluizdoparaitinga.sp.gov.br](mailto:gabinete@saoluizdoparaitinga.sp.gov.br)

**NÚCLEO DE ESF CATUÇABA**

JORDÃO MONTEIRO, 0 DISTRITO DE CATUÇABA CATUÇABA SÃO LUIZ DO PARAITINGA-SP CEP: 12140000 CNPJ: 46631248000151 Fone: TEL: (12)

**Relação de Atividades Coletivas Realizadas**

Lancto.	Data	Horário	Local	Profissional Responsável	Qtde.
73	11/04/2024		NÚCLEO DE ESF CATUÇABA	FERNANDO PACIFICO DA SILVA	10
164	14/08/2024	09:00:00 12:00:00	EMEIEF JOÃO PEREIRA LOPES	FERNANDO PACIFICO DA SILVA	21
165	15/08/2024	09:00:00 12:00:00	EMEIEF PROF MARIA VITORIA DE CAMPOS	FERNANDO PACIFICO DA SILVA	26
178	09/10/2024	14:00:00 15:00:00	EMEIEF PROFA MARIA VITORIA DE CAMPOS	FERNANDO PACIFICO DA SILVA	6
179	10/10/2024	14:00:00 15:00:00	EMEIEF JOÃO PEREIRA LOPES	FERNANDO PACIFICO DA SILVA	11
Lançamentos:				5	

Fiorilli S/C - Software

Emitido em 05/12/2024 17:30:12

[www.saoluizdoparaitinga.sp.gov.br](http://www.saoluizdoparaitinga.sp.gov.br)



**MUNICÍPIO DA ESTÂNCIA TURÍSTICA DE  
SÃO LUIZ DO PARAITINGA**

Praça Dr. Oswaldo Cruz, 03, Centro, CNPJ 46.631.248/0001-51 - Tel/Fax: |12| 3671-7000  
Email: [gabinete@saoluizdoparaitinga.sp.gov.br](mailto:gabinete@saoluizdoparaitinga.sp.gov.br)

**NÚCLEO DE ESF DO BAIRRO SÃO SEBASTIÃO**

STRADA VICENTE RODRIGUES SALES, 0 ZONA RURAL SÃO SEBASTIÃO SÃO LUIZ DO PARAITINGA-SP CEP: 12140000 CNPJ: 46631248000151 For

**Relação de Atividades Coletivas Realizadas**

Lancto.	Data	Horário	Local	Profissional Responsável	Qtde.
3	08/01/2024	10:35:00 11:00:00	2065312	ANA CRISTINA MORAIS SILVEIRA	6
6	22/07/2024	08:30:00 12:00:00	PSF SAO SEBASTIAO	ANA CRISTINA MORAIS SILVEIRA	11
7	01/08/2024		PSF SAO SEBASTIAO	ANA CRISTINA MORAIS SILVEIRA	7
21	26/08/2024	09:30:00 11:30:00	JOAO GONCALVES DOS SANTOS	ANA CRISTINA MORAIS SILVEIRA	13
22	28/08/2024	09:00:00 11:00:00	JOAQUIM RIBEIRO DE ALMEIDA	ANA CRISTINA MORAIS SILVEIRA	2
23	28/08/2024	09:00:00 11:00:00	JOAQUIM RIBEIRO DE ALMEIDA	ANA CRISTINA MORAIS SILVEIRA	23
26	05/09/2024	13:00:00 14:30:00	EMEIEF CASSIANA DOS SANTOS MOREIRA	ANA CRISTINA MORAIS SILVEIRA	24
25	06/09/2024	09:00:00 11:00:00	JOAO GONCALVES	ANA CRISTINA MORAIS SILVEIRA	21
8	10/09/2024	09:00:00 11:30:00	EMEIEF JOAOGONCALVES	ANA CRISTINA MORAIS SILVEIRA	16
24	27/09/2024	09:00:00 11:00:00	CASSIANA DOS SANTO PEREIRA EMEIEF	ANA CRISTINA MORAIS SILVEIRA	21
Lançamentos:					10

Fiorilli S/C - Software

Emitido em 05/12/2024 17:23:12

[www.saoluizdoparaitinga.sp.gov.br](http://www.saoluizdoparaitinga.sp.gov.br)



**MUNICÍPIO DA ESTÂNCIA TURÍSTICA DE  
SÃO LUIZ DO PARAITINGA**

Praça Dr. Oswaldo Cruz, 03, Centro, CNPJ 46.631.248/0001-51 - Tel/Fax: |12| 3671-7000  
Email: [gabinete@saoluizdoparaitinga.sp.gov.br](mailto:gabinete@saoluizdoparaitinga.sp.gov.br)

**PREVINE BRASIL**

O Previne Brasil foi instituído em 2019 com o objetivo de aumentar o acesso da população aos serviços de APS e fortalecer o vínculo entre a população e a equipe. O programa utiliza um modelo de financiamento que distribui as transferências para os municípios com base em três critérios: capitação ponderada, pagamento por desempenho e incentivo para ações estratégicas.

Para consultas do desempenho das equipes e conseqüentemente o resultado do recurso, acessar o sistema eGestor. Até o primeiro quadrimestre de 2024 o município recebeu 89,50% do total do recurso recebido com o modelo de financiamento anterior, considerando os critérios no referido período.

O programa foi revogado por meio da Portaria 3.493/2024, que institui a nova metodologia de cofinanciamento federal do Piso da Atenção Primária a Saúde no âmbito do Sistema Único de Saúde e para os demais quadrimestres de 2024 será considerado o teto máximo do município referente ao cadastro e desempenho das equipes. Para 2025 passa a vigorar a nova metodologia, os profissionais das equipes de Saúde da Família estão cientes da nova metodologia e da necessidade de permanecer e melhorar as ações do processo de trabalho para o alcance máximo das notas.

Segue a evolução dos indicadores com destaques para os atendimentos do exame do citopatológico e aos pacientes hipertensos e diabéticos:

São Luís Indicadores								
Colunas1	Colunas2	Colunas3	Colunas4	Colunas5	Colunas6	Colunas7	Colunas8	Colunas9
IND = META	1º Q 2022	2º Q 2022	3ºQ 2022	1º Q 2023	2ºQ 2023	3ºQ 2023	1º Q 2024	2ºQ 2024
PN (6 cons) - 45%	52%	46%	52%	42%	40%	47%	60%	59%
PN SIF+HIV - 60%	52%	74%	76%	69%	74%	63%	75%	82%
GEST (SB) - 60%	26%	31%	21%	28%	54%	57%	65%	32%
COB CITO - 40%	20%	22%	30%	32%	36%	40%	41%	44%
COB VAC - 95%	89%	70%	86%	86%	79%	77%	97%	89%
HAS CONS+PA - 50%	27%	34%	36%	39%	47%	30%	30%	43%
DM CONS +HG - 50%	24%	29%	29%	30%	37%	23%	25%	37%

Ainda sobre os indicadores para fins de repasse de recurso financeiro, o acompanhamento dos desdobramentos do pré – natal é necessário conforme Portaria GM/MS nº 5.340 de 05 de setembro de 2024 institui o financiamento da Rede Alyne. Em outubro a Diretoria de Gestão das Unidades de Saúde recebeu as orientações sobre a referida portaria e em 16/12/2024 após verificar os indicadores realizou orientação por

[www.saoluizdoparaitinga.sp.gov.br](http://www.saoluizdoparaitinga.sp.gov.br)





**MUNICÍPIO DA ESTÂNCIA TURÍSTICA DE  
SÃO LUIZ DO PARAITINGA**

Praça Dr. Oswaldo Cruz, 03, Centro, CNPJ 46.631.248/0001-51 - Tel/Fax: |12| 3671-7000  
Email: [gabinete@saoluizdoparaitinga.sp.gov.br](mailto:gabinete@saoluizdoparaitinga.sp.gov.br)

escrito aos profissionais médicos e enfermeiros. Os resultados remetem ao especial cuidado aos lançamentos no sistema para o devido faturamento.

Competência: OUT/2024, SET/2024, AGO/2024, JUL/2024, JUN/2024, MAI/2024, ABR/2024, MAR/2024, FEV/2024, JAN/2024.  
Município: SÃO LUIZ DO PARAITINGA.  
Indicador: Gestantes com o primeiro atendimento de pré-natal.  
Nível: Município.

**Relatório de Pré-Natal na AB**

Mostrar 10 registros por página Procurar:

Competência	UF	Rgpe	Município	Total Gestantes
202401	SP	355000	SÃO LUIZ DO PARAITINGA	7
202402	SP	355000	SÃO LUIZ DO PARAITINGA	3
202403	SP	355000	SÃO LUIZ DO PARAITINGA	11
202404	SP	355000	SÃO LUIZ DO PARAITINGA	12
202405	SP	355000	SÃO LUIZ DO PARAITINGA	5
202406	SP	355000	SÃO LUIZ DO PARAITINGA	4
202407	SP	355000	SÃO LUIZ DO PARAITINGA	13
202408	SP	355000	SÃO LUIZ DO PARAITINGA	10
202409	SP	355000	SÃO LUIZ DO PARAITINGA	12
202410	SP	355000	SÃO LUIZ DO PARAITINGA	11

Competência: OUT/2024, SET/2024, AGO/2024, JUL/2024, JUN/2024, MAI/2024, ABR/2024, MAR/2024, FEV/2024, JAN/2024.  
Município: SÃO LUIZ DO PARAITINGA.  
Indicador: Número de gestantes com exames avaliados até a 20ª semana.  
Nível: Município.

**Relatório de Pré-Natal na AB**

Mostrar 10 registros por página Procurar:

Competência	UF	Rgpe	Município	Exames até 20sem
202401	SP	355000	SÃO LUIZ DO PARAITINGA	4
202402	SP	355000	SÃO LUIZ DO PARAITINGA	2
202403	SP	355000	SÃO LUIZ DO PARAITINGA	5
202404	SP	355000	SÃO LUIZ DO PARAITINGA	2
202405	SP	355000	SÃO LUIZ DO PARAITINGA	1
202406	SP	355000	SÃO LUIZ DO PARAITINGA	3
202407	SP	355000	SÃO LUIZ DO PARAITINGA	6
202408	SP	355000	SÃO LUIZ DO PARAITINGA	3
202409	SP	355000	SÃO LUIZ DO PARAITINGA	3
202410	SP	355000	SÃO LUIZ DO PARAITINGA	0



**MUNICÍPIO DA ESTÂNCIA TURÍSTICA DE  
SÃO LUIZ DO PARAITINGA**

Praça Dr. Oswaldo Cruz, 03, Centro, CNPJ 46.631.248/0001-51 - Tel/Fax: |12| 3671-7000  
Email: [gabinete@saoluizdoparaitinga.sp.gov.br](mailto:gabinete@saoluizdoparaitinga.sp.gov.br)

**PROJETO DE SAÚDE BUCAL**

**ODONTOLOGIA CLÍNICA**

São Luiz do Paraitinga/SP

2022/2023/2024

Utilidade Pública Municipal – Lei 2.125/2001 CNPJ – 03.571.154/0001-21  
OSCIP – (Processo MJ -08071.006199/2006-51)

**INSTITUTO FAUCHARD**

Dados Institucionais Utilidade Pública Municipal – Lei 2.125/2001 CNPJ –  
03.571.154/0001 21OSCIP – (Processo MJ – 08071.006199/2006-51).

Sede: Rua Oswaldo Cruz, 49 – Centro – São Luiz do Paraitinga/SP  
CEP 12.140-970

Fone/Fax: (11) 7279.1289 / 8346.8916

Site: [www.fauchard.org.br](http://www.fauchard.org.br)

Email: [diretoria@fauchard.org.br](mailto:diretoria@fauchard.org.br)

Responsável Legal: Prof. Dr. José Carlos Pettorossi Imparato

**MISSÃO**

Oferecer suporte técnico-científico em projetos socialmente responsáveis, na área da Saúde e Meio Ambiente, aplicando ações educativas e sócios ambientais, junto ao setor Público, Privado e Acadêmico, no Brasil e Exterior.

**HISTÓRICO**

Após acúmulo de experiências acadêmicas e científicas o Instituto Fauchard, desde sua fundação (em 28 de dezembro de 1999 – Descalvado – SP), vem contribuindo com a extensão de conhecimentos para aplicação na área da saúde bucal coletiva, especialmente para crianças e gestantes.

Em 2000, foi celebrada a parceria com o Instituto C&A, que ofereceu recursos para desenvolvimento e aprimoramento de programas, além da doação de trailers odontológicos que foram direcionados para Programas em Aldeias Indígenas (Krucutus e Morro da Saudade – São Paulo – SP), Missões Odontológicas – Vila dos Barnabés – Juquitiba, Associação Evangélica Beneficente e em São Luiz do Paraitinga. Os projetos foram desenvolvidos em parceria com Universidades, Prefeituras, Centros de Referência e Entidades Cíveis.

No Centro de Atendimento Odontológico e nas ações coletivas da equipe, demos continuidade e aprimoramos o trabalho desenvolvido pelo Instituto C&A junto ao Serviço

[www.saoluizdoparaitinga.sp.gov.br](http://www.saoluizdoparaitinga.sp.gov.br)



## MUNICÍPIO DA ESTÂNCIA TURÍSTICA DE SÃO LUIZ DO PARAITINGA

Praça Dr. Oswaldo Cruz, 03, Centro, CNPJ 46.631.248/0001-51 - Tel/Fax: |12| 3671-7000  
Email: [gabinete@saoluizdoparaitinga.sp.gov.br](mailto:gabinete@saoluizdoparaitinga.sp.gov.br)

Social Bom Jesus do Piraporinha – SP (atual Espaço Criança Esperança – Jardim Ângela – SP).

Em dezembro de 2000 inauguramos o CAOMI – Centro de Atendimento Materno Infantil no HMLMB – Hospital e Maternidade Leonor Mendes de Barros – SP que realiza 9.000 partos/ano, reconhecido pela UNICEF e OMS como centro de referência para gestantes de alto risco.

O CAOMI-HMLMB entre 2000 e 2002 foi mantido pelo Instituto C&A, entre 2002 e 2003 com recursos do MS- DST/AIDS-UNESCO e a partir de 2004 através da parceria com Programa Crescer da Pepsico. Esta última parceria possibilitou a inclusão da Nutrição ao nosso programa, e também ampliou nossas dependências e especialidades em parceria com o HMLMB – Secretaria da Saúde do Estado de São Paulo.

A parceria entre o Instituto Fauchard e a Fundação Zerbini (Qualis II) para desenvolvimento assistencial e aprimoramento técnico em Saúde Bucal Coletiva, foi aplicada entre 2001 e 2003 em três Unidades de Saúde Familiar (USF's), com a participação de 8 Cirurgiões-Dentistas visando integração entre Universidade, Terceiro Setor e Poder Público.

### PARCEIROS HISTÓRICOS

- Pepsico – ESPM Social -FOUSP -SDI - CRW Corantes – ACDC  
- APCD – UNICASTELO – UNIARARAS – SLMandic – Condor - Nordic Biotech  
- FUNASA – Instituto C&A – Morelli- Fundação Zerbini - UNICEF – SSBJP  
- Associação Evangélica Beneficente - Missões odontológicas-Tertio Millenium  
- Coordenação Nacional DST/AIDS – Ministério da Saúde e UNESCO- Editora Maio  
- Hospital e Maternidade de São Luiz do Paraitinga – SP – Espaço Criança Esperança  
- Hospital Materno-Infantil de Brasília – DF- Banco de Dentes Humanos – FOUSP

### PRÊMIOS

- ☐ Selo Organização Parceira – CVSP 10 anos (Centro de Voluntariado de São Paulo)
- ☐ 2º lugar – Prêmio Amigas do Parto (Categoria Maternidade)

### PROJETO CLÍNICA DE BEBÊS & GESTANTES

[www.saoluizdoparaitinga.sp.gov.br](http://www.saoluizdoparaitinga.sp.gov.br)



## MUNICÍPIO DA ESTÂNCIA TURÍSTICA DE SÃO LUIZ DO PARAITINGA

Praça Dr. Oswaldo Cruz, 03, Centro, CNPJ 46.631.248/0001-51 - Tel/Fax: |12| 3671-7000  
Email: [gabinete@saoluizdoparaitinga.sp.gov.br](mailto:gabinete@saoluizdoparaitinga.sp.gov.br)

A Odontopediatria é a especialidade pela qual a criança tem o primeiro contato com o dentista. A odontopediatra deve, portanto, empenhar-se na prevenção, educação e motivação para obtenção da saúde bucal do seu “pequeno” paciente.

A atuação inicia-se com a gestante, orientando-a quanto aos cuidados com a sua saúde bucal e a do bebê que está para chegar. Depois, deve prosseguir com o acompanhamento do bebê, desde o aparecimento dos primeiros dentes, continuando por toda a infância, até a adolescência, fazendo com que esse paciente chegue à vida adulta com um sorriso saudável, sem medo do tratamento odontológico.

A odontopediatra possui conhecimentos sobre as diversas fases do crescimento e desenvolvimento da criança, atuando em cada uma delas, sempre respeitando a individualidade e peculiaridades de cada paciente.

Os hábitos relacionados à saúde, quando estabelecidos na infância, são mantidos por toda a vida, por isso, quanto mais cedo o contato com o dentista, mais positiva será sua imagem, favorecendo a implantação das práticas odontológicas de forma rotineira, sem criar fobias na criança.

O cirurgião-dentista especialista no atendimento infantil atua na prevenção e tratamento da cárie dentária, doença periodontal (problemas de gengiva), hábitos bucais (uso prolongado de mamadeira e chupeta, sucção de dedo, respiração bucal, problemas na fala, entre outros), alterações oclusais (de mordida), dieta e higiene oral do paciente. A abordagem da criança é feita interagindo-se com outras especialidades relacionadas: ortodontia/ortopedia funcional dos maxilares, pediatria, otorrinolaringologista, fonoaudiologia, psicologia, nutrição, obtendo-se assim uma visão completa do paciente.

O sucesso do tratamento depende de uma boa comunicação do odontopediatra com a criança e com o núcleo familiar, pois um vínculo de confiança mútua deve existir para que os ensinamentos do consultório sejam vividos no seu dia-a-dia, podendo assim, crescer saudável e feliz.

Atualmente temos em nosso cadastro de pacientes 346 pacientes, entre gestantes/puérperas, bebês e crianças que participam do projeto.

C.D. Ana Paula Carvalho – especialista, mestre e doutora em Odontopediatria

C.D. Júlia M da Costa – especializanda em Odontopediatria

C.D. Leticia M Pereira – mestre e doutoranda em Odontopediatria

C.D. Marília GC Momesso – especialista, mestre e doutoranda em Odontopediatria

### PARCERIAS PARA O PROJETO

- ☐ Rotary – São Luiz do Paraitinga
- ☐ Turma do Bem
- ☐ Itaú Social
- ☐ Nova DFL – Produtos Odontológicos
- ☐ FGM Produtos Odontológicos

[www.saoluizdoparaitinga.sp.gov.br](http://www.saoluizdoparaitinga.sp.gov.br)





**MUNICÍPIO DA ESTÂNCIA TURÍSTICA DE  
SÃO LUIZ DO PARAITINGA**

Praça Dr. Oswaldo Cruz, 03, Centro, CNPJ 46.631.248/0001-51 - Tel/Fax: |12| 3671-7000  
Email: [gabinete@saoluizdoparaitinga.sp.gov.br](mailto:gabinete@saoluizdoparaitinga.sp.gov.br)

- Angelus Odontologia
- SDI – Produtos Odontológicos

**APOIO**

Associação Brasileira de Odontopediatria

**LOCAL**

As equipes serão distribuídas para atendimento Em São Luiz do Paraitinga nos seguintes locais:

- Centro de Atendimento Odontológico (2 consultórios) – Instituto Fauchard & Turma do Bem
- Zona Urbana 2 – Distrito de Catuçaba 1
- Bairro São Sebastião

Atualmente o equipamento social encontra-se ocioso aos finais de semana e possuímos demanda reprimida para Atendimento Odontológico.

**DATAS 2024**

Pretende-se realizar a ação em dois (02) dias, sábado e domingo, por mês, conforme o cronograma abaixo em 2024:

23/03/2024  
06/04/2024  
18/05/2024  
15/06/2024  
06/07/2024  
10/08/2024  
14/09/2024  
19/10/2024  
09/11/2024  
14/12/2024

As datas estão sujeitas a alterações, caso haja algum imprevisto.

**CUSTO**

Todo material de consumo odontológico e biossegurança será disponibilizado e custeado pelo INSTITUTO FAUCHARD, assim como as despesas de alimentação e hospedagem dos integrantes da Equipe.

**JUSTIFICATIVA**

O Município de São Luiz do Paraitinga possui um dos menores IDH-M (Índice desenvolvimento Humano – Municipal) do Estado de São Paulo, e em um passado recente foi vitimado por catástrofe (cheia do Rio Paraitinga em 2010) destruindo grande parte da cidade e dos seus equipamentos públicos de saúde.

[www.saoluizdoparaitinga.sp.gov.br](http://www.saoluizdoparaitinga.sp.gov.br)



## MUNICÍPIO DA ESTÂNCIA TURÍSTICA DE SÃO LUIZ DO PARAITINGA

Praça Dr. Oswaldo Cruz, 03, Centro, CNPJ 46.631.248/0001-51 - Tel/Fax: |12| 3671-7000  
Email: [gabinete@saoluizdoparaitinga.sp.gov.br](mailto:gabinete@saoluizdoparaitinga.sp.gov.br)

### **PÚBLICO-ALVO**

O projeto vem com a intenção de realizar o atendimento de gestantes/puérperas, bebês e crianças de 0 a 9 anos de idade, que serão triados pela Secretaria de Assistência Social da Prefeitura Municipal de São Luiz do Paraitinga, priorizando beneficiários do Programa do Bolsa Família e pacientes em situações de urgência/emergência.

### **PRÁTICA ODONTOLÓGICA**

Os possíveis tratamentos a serem realizados vão desde orientação de higiene e dieta, profilaxia (limpeza), adequação do meio bucal (com selamento provisório de cárie), uso de cariostático para paralisar lesões de cárie, selantes, restaurações, tratamentos endodônticos (canal) e cirurgias (extração de dentes perdidos, freios labial e lingual). Além de diagnósticos ortodônticos (mordida) e encaminhamentos.

### **RELATÓRIO PERIÓDICO – DEVOLUTIVA**

Pretende-se enviar um relatório periódico (trimestral ou quadrimestral) à Secretaria de Saúde do Município de São Luiz do Paraitinga, listando quantidade e procedimentos realizados no período, visando um acompanhamento próximo dos atendimentos. Ademais, todos os pacientes atendidos no projeto possuem seus respectivos prontuários, contendo todo o histórico de saúde e clínico dos atendimentos realizados, à disposição da Secretaria de Saúde.

### **ATENÇÃO ODONTOLÓGICO MATERNO INTERNO INFANTIL – EDUCAÇÃO E INTERVENÇÃO EM SAÚDE**

#### **Subvenção para o Instituto Fauchard – Lei Municipal 1717/2014**

O Instituto Fauchard ao requereu pagamento de subvenção conforme Lei Municipal nº 1.171/2014, e foi entendimento dessa Diretoria de Saúde que os cuidados básicos de higiene bucal na primeira infância devem começar ainda na fase de aleitamento materno. A amamentação, além de ser importante para a nutrição do bebê, ajuda no desenvolvimento dos músculos da boca e na formação da arcada dentária.

A partir do surgimento dos primeiros dentinhos, que geralmente ocorre por volta dos 6 meses de idade, os cuidados com a higiene bucal devem ser intensificados. O uso de escova dental adequada à idade da criança, são fundamentais para prevenir cáries e outros problemas. Além disso, a limpeza da gengiva e da língua com gaze ou fralda umedecida após as refeições, o controle da quantidade e qualidade dos alimentos ingeridos e a realização de consultas odontológicas regulares são importantes para garantir a saúde bucal da criança.

Diante disso, o cuidado em saúde dispensado a saúde bucal na primeira infância irá agregar para qualidade de vida dos bebês e das futuras crianças.

[www.saoluizdoparaitinga.sp.gov.br](http://www.saoluizdoparaitinga.sp.gov.br)



## MUNICÍPIO DA ESTÂNCIA TURÍSTICA DE SÃO LUIZ DO PARAITINGA

Praça Dr. Oswaldo Cruz, 03, Centro, CNPJ 46.631.248/0001-51 - Tel/Fax: |12| 3671-7000  
Email: [gabinete@saoluizdoparaitinga.sp.gov.br](mailto:gabinete@saoluizdoparaitinga.sp.gov.br)

O município tem média 110 nascimentos por ano, ou seja, 110 bebês para participar do referido projeto e ainda, atualmente temos 658 crianças cadastradas de 01 a 06 anos.

Foi considerando que o projeto apresentou estimativa para atender 704 crianças e capacitar a equipe de saúde sobre aleitamento materno e cuidados com a saúde bucal, integrar os setores da saúde, educação e social, com foco no desenvolvimento de estratégias conjuntas, desenvolver grupos de educação em saúde, realizar visitas domiciliares e realizar atendimento mensalmente as gestantes, entendemos que o projeto – Atendimento Odontológico Materno Infantil irá contribuir para o cuidado em saúde, prevenção de doenças e articulação entre os serviços, em consonância com as diretrizes do SUS. Entretanto, de acordo com a orientação da Diretoria Financeira, *estamos em período de transição de mandato, fato que não permite a criação de despesas para o exercício seguinte*. Com isso, o expediente bem como o projeto na íntegra faz parte da documentação de encerramento da atual gestão *para a futura gestão da saúde, se entender prioridade, dar seguimento a parceria*.

A íntegra do expediente e projeto estão guardados no prédio do centro de saúde, sala da diretoria, na terceira gaveta do móvel denominado armário de arquivo de marrom mdf, dentro da pasta suspensa denominada SAÚDE BUCAL.

### CENTRAL DE VAGAS

É uma unidade de serviço administrativo destinada a centralização das guias encaminhadas do PSF e Centro de Saúde para agendamento de consultas com médicos especialistas, exames e cirurgias para outros municípios de nossa referência. As demandas/necessidades são inseridas em um fila de espera no próprio sistema disponibilizado pela Secretaria de Saúde do Estado de São Paulo atualmente chamado de SIRESP. A oferta de vagas é feita pela própria SES mensalmente de acordo com a distribuição do referido órgão. Na central de vagas o agendamento é realizado por ordem cronológica ou prioridade médica. Para acessar o sistema, cada profissional tem login e senha disponibilizado pela Diretoria Regional de Saúde.

Nesse ano de 2024 a Santa Casa de Misericórdia de São Luiz do Paraitinga realizou oferta de exames de RX para o ambulatório, considerando que existe recurso estrutural e físico para a referida oferta. A oferta encerrou-se em 10/12/2024 e tendo a evidência de que foi resolutivo indicamos para a próxima gestão, se entender pertinente, solicitar a recomposição de teto para realizar os exames de RX no município, de acordo com a Deliberação CIB 41 de 26 de maio de 2023.

**Horário de atendimento:** Segunda-feira a sexta-feira das 09h00 às 16h00.

**Telefone:** 3671 – 1640

[www.saoluizdoparaitinga.sp.gov.br](http://www.saoluizdoparaitinga.sp.gov.br)





## MUNICÍPIO DA ESTÂNCIA TURÍSTICA DE SÃO LUIZ DO PARAITINGA

Praça Dr. Oswaldo Cruz, 03, Centro, CNPJ 46.631.248/0001-51 - Tel/Fax: |12| 3671-7000  
Email: [gabinete@saoluizdoparaitinga.sp.gov.br](mailto:gabinete@saoluizdoparaitinga.sp.gov.br)

### TRANSPORTE SANITÁRIO

O transporte Sanitário Eletivo é destinado ao deslocamento de usuários para realizar procedimentos (consultas e exames) de caráter eletivo no âmbito SUS, e em seus artigos é possível verificar que o uso dos veículos da saúde é para uso exclusivo no transporte sanitário, como segue:

*Art. 2º O Transporte Sanitário Eletivo é aquele destinado ao deslocamento programado de pessoas para realizar procedimentos de caráter eletivo, regulados e agendados, sem urgência, em situações previsíveis de atenção programada, no próprio município de residência ou em outro município nas regiões de saúde de referência, conforme pactuação.*

No município são utilizados os seguintes veículos:

CARROS	PLACA
SPIN	FHH-2624
SPIN	FQJ0E54
SPIN	GBX-7425
SPIN	FIQ-2B45
SPIN	GAO-5B95
ONIX	CRX0A95
ONIX	FMS8A54
ONIX	GBO7J22
KOMBI	BNZ7932
KOMBI	BNZ7635
VAN	GEC9B42
VAN	GCX1241
KIWD	GCT4479
KIWD	GED4265
ONIBUS	BNZ7649
ONIBUS	DDI0621
SANDEIRO	GBK4556
AMBULANCIA	DJL-4866
AMBULANCIA	DBC0C55
AMBULANCIA	CGW6D24
AMBULANCIA	GIR5G92
AMBULANCIA	EOJ5J44
AMBULANCIA	FIZ5J94

Produção			
Agendamentos	Set	Out	Nov
Consultas	172	186	161
Exames Clínicos	239	252	196
Transporte Sanitário	250	219	233

Considerando o Decreto Municipal 136 de 12 de dezembro de 2023 que dispõe da alteração do Decreto Municipal nº 167 de 30 de março de 2017 que regulamenta o banco de horas e os horários especiais de escala de revezamento e da outras providências, segue

[www.saoluizdoparaitinga.sp.gov.br](http://www.saoluizdoparaitinga.sp.gov.br)





**MUNICÍPIO DA ESTÂNCIA TURÍSTICA DE  
SÃO LUIZ DO PARAITINGA**

Praça Dr. Oswaldo Cruz, 03, Centro, CNPJ 46.631.248/0001-51 - Tel/Fax: |12| 3671-7000  
Email: [gabinete@saoluizdoparaitinga.sp.gov.br](mailto:gabinete@saoluizdoparaitinga.sp.gov.br)

---

a planilha de banco de horas dos profissionais motoristas realizadas no ano de 2024 a serem compensadas no próximo ano. Atualizada em 20 de dezembro de 2024.

[www.saoluizdoparaitinga.sp.gov.br](http://www.saoluizdoparaitinga.sp.gov.br)

105



### MUNICÍPIO DA ESTÂNCIA TURÍSTICA DE SÃO LUÍZ DO PARAITINGA

Praça Dr. Oswaldo Cruz, 03, Centro, CNPJ 46.631.248/0001-51 - Tel/Fax: |12| 3671-7000  
 Email: [gabinete@saoluizdoparaitinga.sp.gov.br](mailto:gabinete@saoluizdoparaitinga.sp.gov.br)

NOME	DETALHADO													SALDO DE HORAS	SALDO DE RECORRIDAS	FALTAS	BANCO DE HORAS PAGAS
	ATESTADO	ABONADA	FÉRIAS	LICENÇA PRÊMIO	OUTRAS LICENÇAS	FOLGA ANIVERS	INSALUB	ADIC NOT	HORAS NORMAS	HORAS 50%	HORAS 100%	SOBRE ATOS	COMP DE HORAS				
Adriano da Oliveira			x				x						152	52,50	6		
Adriano Ronaldo Sales							x						89	13,05	2		
Alton Aparecido Pereira							x	3,5					88	45,50	2		
André Luiz dos Santos							x						88	171,50	4		
Carlin de Goda							x						16	25,50	1		
Claudio Pereira							x						2,00		6		
Cláudio Edson Cesar							x						16	75,00	2		
Daniel do Nascimento							x						8,00		6		
Eduardo Marcos Levarino							x	x					8,00		6		
Eduardo Rodolfo Cabral							x						8,00		6		
Felipe Teixeira dos Santos				x			x						71,75		6		
Felipe Claudinei Barreto de Barros							x						8,00		6		
João Edmar da Silva Rago							x		18				16	58,00	6		
João Renato da Oliveira			28/12/2024				x						8,00		5		
João Vitor Ciani			x				x						112,50		4		
João Walter Coelho							x						41,00		6		
Leonel Roberto Coelho							x		3,5				95	1,50	2		
Leonardo dos Santos							x						154	87,50	3		
Marcos Luis Morais							x						54,00		1		
Rodrigo José Claro dos Santos			17/12/2024				x						72	52,00	5		
Rodrigo José de Souza							x						88	71,00	6		
Robson Henrique de Campos							x						8,00		6		
Robson Carlos Barbosa							x						88	145,50	4		
RICARDO ALVES FERREIRA							x						16	78,50	0		
Roberto de Carvalho							x						310,00		0		
RUIANO							x						31,00		0		
Robson Agostinho de Toledo							x						72	226,00	0		
Robson Henrique dos Santos							x						120,00		6		
Anderson Adriano Biset							x						8	143,00	2		
Rafael José dos Santos							x						88	152,00	0		
Robson de Melo							x						72	187,00	0		
Robson Paulo Almeida							x		20				16	86,74	1		
Robson Francisco Bonafé							x		53		53		72	15,00	4		



## MUNICÍPIO DA ESTÂNCIA TURÍSTICA DE SÃO LUIZ DO PARAITINGA

Praça Dr. Oswaldo Cruz, 03, Centro, CNPJ 46.631.248/0001-51 - Tel/Fax: |12| 3671-7000  
Email: [gabinete@saoluizdoparaitinga.sp.gov.br](mailto:gabinete@saoluizdoparaitinga.sp.gov.br)

### SAMU

O município compõe a rede organizada e hierarquizada do SUS com a RUE – Rede de Urgência e Emergência. A Rede de Atenção às Urgências tem como objetivo reordenar a atenção à saúde em situações de urgência e emergência de forma coordenada entre os diferentes pontos de atenção que a compõe, de forma a melhor organizar a assistência, definindo fluxos e as referências adequadas.

É constituída pela Promoção, Prevenção e Vigilância em Saúde; Atenção Básica; SAMU 192; Sala de Estabilização; Força Nacional do SUS; UPA 24h; Unidades Hospitalares e Atenção Domiciliar.

O município considerando ser de pequeno porte integra a rede com o atendimento da Atenção Básica, Sala de Estabilização 24 horas e o SAMU – base descentralizada básica.

O Serviço de Atendimento Móvel de Urgência – **SAMU 192** tem como objetivo chegar precocemente à vítima após ter ocorrido alguma situação de urgência de natureza clínica, traumática, obstétrica, pediátrica, psiquiátrica, entre outras, que possam levar a sofrer, a sequelas ou mesmo morte.

Em agosto de 2024 recebemos uma ambulância nova do Ministério da Saúde e todos documentos necessários foram realizados para doação e uso da ambulância foram executados e estão no armário preto de MDF, segunda prateleira dentro da caixa de arquivo transparente, dentro da pasta suspensa com a identificação de “DOCUMENTOS AMBULÂNCIA NOVA – SAMU”.

A ambulância velha está no pátio da prefeitura sendo necessário finalizar o término da documentação para o desfazimento da utilização do veículo como ambulância. Em 15 de outubro de 2024 enviamos e-mail para a coordenadoria geral de urgência do Ministério da Saúde com a declaração do CISAMU (Consórcio) com a devidas informações sobre a ausência de uso da ambulância velha para reserva técnica da região, após orientação da própria coordenadoria. Em 03 de dezembro foi realizado contato com a Sra. Paula Roberta Mendonça do DAHU/SAES/MS via telefone elo número 61 3315-7961, profissional responsável pelos desfazimentos das ambulâncias, a fim de saber da resposta do documento e demais orientações, porém, a mesmo estava de férias com retorno previsto para o dia 30/12/2024. Diante disso, fica as informações para posteriores providência de finalizar o desfazimento, todos os documentos e as mensagens via e-mail estão disponíveis na área de trabalho do pc da Diretora na pasta com a identificação “DOCUMENTOS E E-MAIL DESFAZIMENTO AMBULÂNCIA SAMU”.

Atendimentos de janeiro a outubro de 2024.

Chamados SAMU									
Jan	Fev	Mar	Abr	Mai	Jun	Jul	Ago	Set	Out
84	56	94	63	81	71	62	72	99	78

[www.saoluizdoparaitinga.sp.gov.br](http://www.saoluizdoparaitinga.sp.gov.br)



**MUNICÍPIO DA ESTÂNCIA TURÍSTICA DE  
SÃO LUIZ DO PARAITINGA**

Praça Dr. Oswaldo Cruz, 03, Centro, CNPJ 46.631.248/0001-51 - Tel/Fax: |12| 3671-7000  
Email: [gabinete@saoluizdoparaitinga.sp.gov.br](mailto:gabinete@saoluizdoparaitinga.sp.gov.br)

---

**PROTOCOLO DE ATENDIMENTO DO SETOR  
DE FISIOTERAPIA**

**Sumário**

- Apresentação
- Encaminhamentos
- Critérios de prioridades de atendimento
- Atendimento fisioterapêutico
- Regras de atendimento no setor de fisioterapia

[www.saoluizdoparaitinga.sp.gov.br](http://www.saoluizdoparaitinga.sp.gov.br)





## MUNICÍPIO DA ESTÂNCIA TURÍSTICA DE SÃO LUIZ DO PARAITINGA

Praça Dr. Oswaldo Cruz, 03, Centro, CNPJ 46.631.248/0001-51 - Tel/Fax: |12| 3671-7000  
Email: [gabinete@saoluizdoparaitinga.sp.gov.br](mailto:gabinete@saoluizdoparaitinga.sp.gov.br)

---

### Apresentação

O serviço de fisioterapia da prefeitura municipal da estância turística de São Luiz do Paraitinga completou neste ano, 15 anos de existência, trazendo aos munícipes os benefícios do tratamento fisioterapêutico nas áreas da ortopedia, fisioterapia, neurologia adulto e infantil. Durante esses anos, muitas conquistas foram alcançadas e constantemente novos desafios vão aparecendo devido a grande procura por este serviço. Um dos desafios apresentados é a grande fila de espera pelo atendimento que atualmente está em torno de 1 ano ou mais, o que vem trazendo insatisfação e desconforto por grande parte da população que necessita desse serviço. O objetivo da criação de um protocolo de atendimento do serviço de fisioterapia é organizar e padronizar o atendimento visando a diminuição e distribuição justa das filas e dar oportunidade a toda a população a usufruir do tratamento com menor tempo de espera possível.

[www.saoluizdoparaitinga.sp.gov.br](http://www.saoluizdoparaitinga.sp.gov.br)



## MUNICÍPIO DA ESTÂNCIA TURÍSTICA DE SÃO LUIZ DO PARAITINGA

Praça Dr. Oswaldo Cruz, 03, Centro, CNPJ 46.631.248/0001-51 - Tel/Fax: |12| 3671-7000  
Email: [gabinete@saoluizdoparaitinga.sp.gov.br](mailto:gabinete@saoluizdoparaitinga.sp.gov.br)

### Encaminhamentos

1- Para ter acesso ao serviço de fisioterapia o paciente deverá apresentar o encaminhamento exclusivamente do médico responsável através de um formulário próprio impresso ou receituário médico.

2- Os fisioterapeutas receberam esse encaminhamento e irão direcionar o paciente na fila de espera de acordo com os critérios de prioridade para o atendimento.

3- No caso de encaminhamento médico que não pertence à rede municipal de saúde, proveniente de outra instituição pública ou privada, os encaminhamentos para fisioterapia serão aceitos desde que preenchidos corretamente conforme descrito adiante.

4- Cabe ao médico responsável o preenchimento correto do encaminhamento de fisioterapia, em letra legível ou impresso, onde deverão constar obrigatoriamente os seguintes itens:

- I- Nome completo do paciente;
- II- Motivo do encaminhamento;
- III- Data da solicitação;
- IV- Solicitação de fisioterapia (por escrito);
- V- Carimbo e assinatura do médico responsável;
- VI- Sexo;
- VII- Data de nascimento;

- O motivo do encaminhamento deverá conter de forma clara a indicação e diagnóstico clínico, com seu respectivo código CID -10.

- Fica a critério do médico responsável o acréscimo de demais informações sobre o quadro clínico.

[www.saoluizdoparaitinga.sp.gov.br](http://www.saoluizdoparaitinga.sp.gov.br)



## MUNICÍPIO DA ESTÂNCIA TURÍSTICA DE SÃO LUIZ DO PARAITINGA

Praça Dr. Oswaldo Cruz, 03, Centro, CNPJ 46.631.248/0001-51 - Tel/Fax: |12| 3671-7000  
Email: [gabinete@saoluizdoparaitinga.sp.gov.br](mailto:gabinete@saoluizdoparaitinga.sp.gov.br)

### Critérios de prioridade no atendimento

Tendo em vista o prognóstico e as possíveis perdas devido a tempo elevado de espera para início do tratamento de fisioterapia, os seguintes quadros clínicos terão prioridade para agendamento.

#### Neurologia:

- Acidente Vascular encefálico isquêmico ou hemorrágico, primário ou recidiva, com data inferior a 3 meses do episódio mais recente.
- Paralisia facial recente.

#### Ortopedia/Traumatologia/Reumatologia:

- Pós-operatórios diversos (próteses, fraturas, osteotomias, retirada de tumores ósseos, reconstrução tendinosa ou ligamentar, entre outras) com menos de 3 meses de alta hospitalar ou retirada da imobilização.
- Episódios agudos (inferior a 3 meses) de dor cervical ou lombar com ou sem irradiação e parestesia em membros, com incapacidade funcional grave para as atividades de vida diária ou trabalho.
- Pós-entorse ligamentar, luxação articular ou fratura, tratados conservadoramente com data inferior a 3 meses do episódio ou da retirada da imobilização.

[www.saoluizdoparaitinga.sp.gov.br](http://www.saoluizdoparaitinga.sp.gov.br)



## MUNICÍPIO DA ESTÂNCIA TURÍSTICA DE SÃO LUIZ DO PARAITINGA

Praça Dr. Oswaldo Cruz, 03, Centro, CNPJ 46.631.248/0001-51 - Tel/Fax: |12| 3671-7000  
Email: [gabinete@saoluizdoparaitinga.sp.gov.br](mailto:gabinete@saoluizdoparaitinga.sp.gov.br)

### Atendimento fisioterapêutico

- 1- O encaminhamento deverá ser entregue no centro de saúde, na sala de fisioterapia e juntamente com o encaminhamento devidamente preenchidos o setor deverá recolher outros dados como: telefone, endereço e data da entrega do encaminhamento. Cabe ao fisioterapeuta a avaliação do caso para classificação da prioridade no atendimento, conforme os critérios definidos.
- 2- O encaminhamento aceito será incluído na fila de espera. Após o surgimento da vaga, o fisioterapeuta entrará em contato via telefone, até no máximo 3 contatos. A não viabilidade do contato, o paciente será excluído desta vaga e será aguardado um novo contato por parte do paciente ou familiar para o novo agendamento do mesmo.
- 3- No primeiro atendimento, o paciente será submetido a uma avaliação cinético-funcional para definição dos objetivos terapêuticos e prescrição do tratamento fisioterapêutico. Nesse momento, o paciente receberá um informativo contendo as regras de atendimento no setor.
- 4- A duração do tratamento será definida pelo fisioterapeuta de acordo com os seguintes critérios:
  - \* Dor crônica – 10 sessões (2 vezes por semana)
  - \* Dor aguda e pós-traumas tratados conservadoramente – 10 sessões (2 vezes por semana)
  - \* Neurológicos crônicos – 10 sessões (1 vez por semana)
  - \* Neurológicos agudos – 3 meses de tratamento 2 vezes na semana, seguidos de 3 meses de tratamento 1 vez na semana
  - \* Pós-operatórios diversos – 20 a 30 sessões a critério da avaliação fisioterapêutica pode se estender até 6 meses de tratamento.
  - \* Pacientes com indicação de tratamento contínuo exclusivamente com angiotron devido a edema em membros – alta mediante a orientação do médico responsável.

[www.saoluizdoparaitinga.sp.gov.br](http://www.saoluizdoparaitinga.sp.gov.br)





## MUNICÍPIO DA ESTÂNCIA TURÍSTICA DE SÃO LUIZ DO PARAITINGA

Praça Dr. Oswaldo Cruz, 03, Centro, CNPJ 46.631.248/0001-51 - Tel/Fax: |12| 3671-7000  
Email: [gabinete@saoluizdoparaitinga.sp.gov.br](mailto:gabinete@saoluizdoparaitinga.sp.gov.br)

### PROTOCOLO DE ATENDIMENTO FISIOTERAPÊUTICO

- 1- O encaminhamento aceito será incluído na fila de espera. Após o surgimento da vaga, o fisioterapeuta entrará em contato via telefone, **até no máximo 3 contatos**. A não viabilidade do contato, o paciente será excluído desta vaga e será aguardado um novo contato por parte do mesmo para reagendamento.
- 2- O não comparecimento sem justificativa na primeira sessão de fisioterapia, o encaminhamento será arquivado. Se justificado a falta, o paciente retorna a fila de espera.
- 3- Pacientes que chegarem fora do horário marcado **não serão atendidos**.
- 4- **SERÃO DESLIGADOS AUTOMATICAMENTE DO TRATAMENTO:**
  - PACIENTES COM 2 FALTAS SEM JUSTIFICATIVA
  - PACIENTES COM 3 FALTAS CONSECUTIVAS (JUSTIFICADAS OU NÃO)

Faltas justificadas não serão repostas
- 5- Não vir para a sessão de fisioterapia se apresentar febre ou "mal estar" (tonturas, náuseas, vômito, diarreia) bem como crise de hipertensão/hipotensão arterial ou diabetes descontrolado.
- 6- A duração do tratamento será definida pelo fisioterapeuta de acordo com os seguintes critérios:
  - Dor crônica – 10 sessões (2 vezes na semana)
  - Dor aguda e pós traumas em tratamento conservador- 10 sessões (2 vezes na semana)
  - Neurológico crônico – 10 sessões (1 vez por semana)
  - Neurológico agudo – 3 meses de tratamento 2 vezes na semana, seguidos de 3 meses de tratamento 1 vez na semana
  - Pós Operatório diversos – 20 a 30 sessões a critério da avaliação fisioterapêutica pode se estender até 6 meses de tratamento
- 7 - O setor não disponibiliza carro.

[www.saoluizdoparaitinga.sp.gov.br](http://www.saoluizdoparaitinga.sp.gov.br)



## MUNICÍPIO DA ESTÂNCIA TURÍSTICA DE SÃO LUIZ DO PARAITINGA

Praça Dr. Oswaldo Cruz, 03, Centro, CNPJ 46.631.248/0001-51 - Tel/Fax: |12| 3671-7000  
Email: [gabinete@saoluizdoparaitinga.sp.gov.br](mailto:gabinete@saoluizdoparaitinga.sp.gov.br)

### Serviço Social

Pensar e realizar uma atuação competente e crítica do Serviço Social na área da saúde consiste em:

- estar articulado e sintonizado ao movimento dos trabalhadores e de usuários que lutam pela real efetivação do SUS;
- conhecer as condições de vida e trabalho dos usuários, bem como os determinantes sociais que interferem no processo saúde-doença;
- facilitar o acesso de todo e qualquer usuário aos serviços de saúde da instituição e da rede de serviços e direitos sociais, bem como de forma compromissada e criativa não submeter à operacionalização de seu trabalho aos rearranjos propostos pelos governos que descaracterizam a proposta original do SUS de direito, ou seja, contido no projeto de Reforma Sanitária;
- buscar a necessária atuação em equipe, tendo em vista a interdisciplinaridade da atenção em saúde;
- estimular a intersetorialidade, tendo em vista realizar ações que fortaleçam a articulação entre as políticas de seguridade social, superando a fragmentação dos serviços e do atendimento às necessidades sociais;
- tentar construir e/ou efetivar, conjuntamente com outros trabalhadores da saúde, espaços nas unidades que garantam a participação popular e dos trabalhadores de saúde nas decisões a serem tomadas;
- elaborar e participar de projetos de educação permanente, buscar assessoria técnica e sistematizar o trabalho desenvolvido, bem como realizar investigações sobre temáticas relacionadas à saúde;
- efetivar assessoria aos movimentos sociais e/ou aos conselhos a fim de potencializar a participação dos sujeitos sociais contribuindo no processo de democratização das políticas sociais, ampliando os canais de participação da população na formulação, fiscalização e gestão das políticas de saúde, visando ao aprofundamento dos direitos conquistados.

No que se refere aos direitos dos assistentes sociais, o artigo 2º do Código de Ética assegura:

- a) garantia e defesa de suas atribuições e prerrogativas, estabelecidas na Lei de Regulamentação da Profissão e dos princípios firmados neste Código;
- b) livre exercício das atividades inerentes à profissão;
- c) participação na elaboração e gerenciamento das políticas sociais e na formulação e implementação de programas sociais;
- d) inviolabilidade do local de trabalho e respectivos arquivos e documentação, garantindo o sigilo profissional;
- e) desagravo público por ofensa que atinja a sua honra profissional;

[www.saoluizdoparaitinga.sp.gov.br](http://www.saoluizdoparaitinga.sp.gov.br)



## MUNICÍPIO DA ESTÂNCIA TURÍSTICA DE SÃO LUIZ DO PARAITINGA

Praça Dr. Oswaldo Cruz, 03, Centro, CNPJ 46.631.248/0001-51 - Tel/Fax: |12| 3671-7000  
Email: [gabinete@saoluizdoparaitinga.sp.gov.br](mailto:gabinete@saoluizdoparaitinga.sp.gov.br)

- f) aprimoramento profissional de forma contínua, colocando-o a serviço dos princípios deste Código;
- g) pronunciamento em matéria de sua especialidade, sobretudo quando se tratar de assuntos de interesse da população;
- h) ampla autonomia no exercício da profissão, não sendo obrigado a prestar serviços profissionais incompatíveis com as suas atribuições, cargos ou funções;
- i) liberdade na realização de seus estudos e pesquisas, resguardados os direitos de participação de indivíduos ou grupos envolvidos em seus trabalhos.

No que se refere aos deveres profissionais, o artigo 3º do Código de Ética estabelece:

- a) desempenhar suas atividades profissionais, com eficiência e responsabilidade, observando a legislação em vigor;
- b) utilizar seu número de registro no Conselho Regional no exercício da profissão;
- c) abster-se, no exercício da profissão, de práticas que caracterizem a censura, o cerceamento da liberdade, o policiamento dos comportamentos, denunciando sua ocorrência aos órgãos competentes.

As competências e atribuições dos assistentes sociais, nessa direção e com base na Lei de Regulamentação da Profissão, requisitam do profissional algumas competências gerais que são fundamentais à compreensão do contexto sócio-histórico em que se situa sua intervenção, a saber:

- apreensão crítica dos processos sociais de produção e reprodução das relações sociais numa perspectiva de totalidade;
- análise do movimento histórico da sociedade brasileira, apreendendo as particularidades do desenvolvimento do capitalismo no país e as particularidades regionais;
- compreensão do significado social da profissão e de seu desenvolvimento sócio-histórico, nos cenários internacional e nacional, desvelando as possibilidades de ação contidas na realidade;
- identificação das demandas presentes na sociedade, visando formular respostas profissionais para o enfrentamento da questão social, considerando as novas articulações entre o público e o privado (ABEPSS, 1996).

A Lei de Regulamentação da Profissão estabelece, no seu artigo 4º, como competências do assistente social:

- elaborar, implementar, executar e avaliar políticas sociais junto à órgãos da administração pública direta ou indireta, empresas, entidades e organizações populares;
- elaborar, coordenar, executar e avaliar planos, programas e projetos que sejam de âmbito de atuação do Serviço Social com participação da sociedade civil;
- encaminhar providências e prestar orientação social a indivíduos, grupos e à população;
- orientar indivíduos e grupos de diferentes segmentos sociais no sentido de identificar recursos e de fazer uso dos mesmos no atendimento e na defesa de seus direitos;

[www.saoluizdoparaitinga.sp.gov.br](http://www.saoluizdoparaitinga.sp.gov.br)





## MUNICÍPIO DA ESTÂNCIA TURÍSTICA DE SÃO LUIZ DO PARAITINGA

Praça Dr. Oswaldo Cruz, 03, Centro, CNPJ 46.631.248/0001-51 - Tel/Fax: |12| 3671-7000  
Email: [gabinete@saoluizdoparaitinga.sp.gov.br](mailto:gabinete@saoluizdoparaitinga.sp.gov.br)

- planejar, organizar e administrar benefícios e serviços sociais;
- planejar, executar e avaliar pesquisas que possam contribuir para a análise da realidade social e para subsidiar ações profissionais;
- prestar assessoria e consultoria a órgãos da administração pública direta, indireta, empresas privadas e outras entidades;
- prestar assessoria e apoio aos movimentos sociais em matéria relacionada às políticas sociais, no exercício e na defesa dos direitos civis, políticos e sociais da coletividade;
- planejamento, organização e administração de serviços sociais e de Unidade de Serviço Social;
- realizar estudos socioeconômicos com os usuários para fins de benefícios e serviços sociais junto aos órgãos da administração pública direta e indireta, empresas privadas e outras entidades.

Corroborando a isso, a assistente social da saúde realiza dentro de suas atribuições um cronograma de ações que segue:

- Realiza atendimento Individual para avaliação de medicamentos/exames que não são fornecidos pelo SUS, lente para óculos;
- Realiza atendimento em grupo em parceria com demais profissionais;
- Participa das reuniões de matriciamento por fazer parte da equipe EMUT;
- Realiza visita domiciliar/institucional conforme demandas apresentadas pelos demais colegas de trabalho/denúncias;
- Participa da caminhada com o grupo de idosas no dia de quarta-feira;
- Articuladora o Programa Estadual de Tabagistas realizado num período de 12 meses (fluxo: os pacientes chegam de livre demanda ou são encaminhados pelos profissionais da saúde; existe uma lista de espera e assim que concluimos um grupo, entramos em contato com os pacientes que estão aguardando para ver se há interesse ainda, se sim, é agendado uma triagem individual com o paciente para explicar o funcionamento do programa, depois montamos um grupo, com base nas medicações ofertadas pelo Governo do Estado, são realizados quatro encontros no primeiro mês com a participação do médico, assistente social, fisioterapeuta, dentista, nutricionista e psicólogo, depois são quatro meses de encontros quinzenais e depois seis meses de encontros mensais para manutenção;
- Articuladora o Projeto Municipal de Treinamento de Cuidador Domiciliar (esse acontece semestralmente, abrimos a inscrição para a população interessada, depois realizamos quatro dias de treinamento com a participação de 08 profissionais: assistente social, médico, enfermeira, dentista, nutricionista, fonoaudióloga, fisioterapeuta, psicóloga, dois por dia);
- Participa das reuniões de equipe da saúde mental que são semanais;
- Desenvolve projetos em parceria com a Escola Estadual do município quando solicitado;
- Articuladora o Projeto de Educação Permanente e Humanização;

[www.saoluizdoparaitinga.sp.gov.br](http://www.saoluizdoparaitinga.sp.gov.br)





## MUNICÍPIO DA ESTÂNCIA TURÍSTICA DE SÃO LUIZ DO PARAITINGA

Praça Dr. Oswaldo Cruz, 03, Centro, CNPJ 46.631.248/0001-51 - Tel/Fax: |12| 3671-7000  
Email: [gabinete@saoluizdoparaitinga.sp.gov.br](mailto:gabinete@saoluizdoparaitinga.sp.gov.br)

- Acompanha o fluxo de encaminhamentos de pacientes (criança e adolescente com suspeita de TDAH, TEA, para Avaliação/tratamento na Clínica SER Potencial;

### REGIONALIZAÇÃO

*Em 2023, a Secretaria de Estado da Saúde (SES-SP), em parceria com o COSEMS/SP e com a Organização Pan-Americana da Saúde (OPAS), lança o Projeto de Regionalização da Saúde de São Paulo. A iniciativa tem como propósito promover ações para reorganizar a rede de ambulatórios especializados e hospitais, otimizando a distribuição dos serviços ofertados, garantindo que toda a população tenha acesso à Saúde sem a necessidade de grandes deslocamentos.*

*No âmbito do projeto, os Departamentos Regionais de Saúde (DRS) assumem um papel estratégico na articulação regional com os municípios, visando à construção de uma rede regionalizada de serviços.*

*O Governo de São Paulo estabeleceu que os ambulatórios médicos de especialidades e hospitais estaduais devem se adaptar às necessidades regionais, de modo a compor a RAS, em sua 14 organização. Além disso, a Regionalização da Saúde oferece a oportunidade de revisão do papel dos pontos de atenção da Rede, em especial dos hospitais de pequeno porte (com 50 leitos ou menos), de modo que possam contribuir de maneira eficaz para que a rede regional garanta à população o acesso a serviços de saúde oportunos e de qualidade. – Política de Regionalização da Saúde-.*

Para concretizar o estabelecido na Política de Regionalização da Saúde as ações foram focalizada na realização de oficinas de trabalho de dois dias em cada Macrorregião do estado, com a participação do Grupo Condutor CIB, dos Representantes da(s) Departamentos Regionais de Saúde (DRS), Grupos de Vigilância Sanitária (GVS), Grupos de Vigilância Epidemiológica (GVE) e da Administração Central da SES, do Cosems SP, da Regulação Regional e municipal(ais), um representante de cada município da Região, além de mediadores estaduais e municipais e a participação inovadora de prestadores de serviços do SUS paulista, como um representante de cada Unidade Ambulatorial de Especialidades (AME) e outro de cada Hospital (independentemente de sua natureza)

As oficinas macrorregionais resultaram em importantes iniciativas, destacando-se a sensibilização dos participantes para o tema da regionalização da saúde. Durante as oficinas, foram realizados diagnósticos detalhados da situação de saúde, permitindo a identificação e a priorização dos principais problemas. A região do Vale do Paraíba e Região Serrana elegeu como principal problema a oncologia e iniciou as articulações dos processos de trabalho na tipologia do câncer de mama. Como resultado final, após uma longa construção entre os atores envolvidos, foi a padronização do fluxo de diagnóstico ambulatorial de alta suspeição para o câncer de mama. Segue o fluxo:

[www.saoluizdoparaitinga.sp.gov.br](http://www.saoluizdoparaitinga.sp.gov.br)



# MUNICÍPIO DA ESTÂNCIA TURÍSTICA DE SÃO LUÍZ DO PARAITINGA

Praça Dr. Oswaldo Cruz, 03, Centro, CNPJ 46.631.248/0001-51 - Tel/Fax: |12| 3671-7000  
 Email: gabinete@saoluizdoparaitinga.sp.gov.br

FLUXO DE DIAGNÓSTICO AMBULATORIAL DE ALTA SUSPEIÇÃO PARA CÂNCER DE MAMA

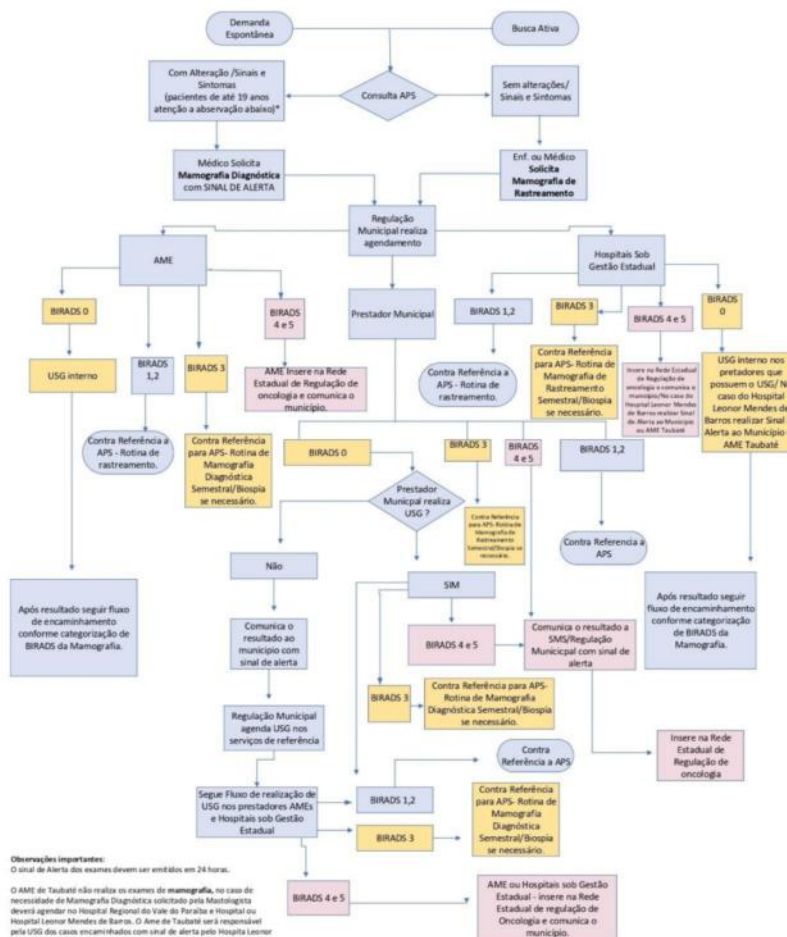

**Observações importantes:**  
 O sinal de alerta dos exames devem ser emitidos em 24 horas.  
 O AME de Taubaté não realiza os exames de mamografia, no caso de necessidade de Mamografia Diagnóstica solicitado pela Mamografia deverá agendar no Hospital Regional do Vale do Paraíba e Hospital ou Hospital Lenor Mendes de Barros. O AME de Taubaté será responsável pela USG dos casos encaminhados com sinal de alerta pelo Hospital Lenor Mendes de Barros.  
 Resultados de mamografias e USG de municípios de São Luiz dos Campos, Parahyba e Montealegre Lobato que apresentem BIRADS 4 e 5 deverão ser comunicados ao DUC - Departamento de Regulação e Controle do município de São Luiz dos Campos para inserir no UNACON de referência.  
 Devido o Hospital Regional do Vale do Paraíba não realizar a mamografia em ambiente hospitalar e sim em prestador terceirizado o prestador irá emitir Sinal de Alerta para os BIRADS 4 e 5 ao INOP e qual emitirá sinal de Alerta aos municípios e AME Taubaté se necessário.  
 \* Para os pacientes menores de 39 anos deve-se considerar o Protocolo de Alta Suspeição em oncologia pediátrica - GAAC



## MUNICÍPIO DA ESTÂNCIA TURÍSTICA DE SÃO LUIZ DO PARAITINGA

Praça Dr. Oswaldo Cruz, 03, Centro, CNPJ 46.631.248/0001-51 - Tel/Fax: |12| 3671-7000  
Email: [gabinete@saoluizdoparaitinga.sp.gov.br](mailto:gabinete@saoluizdoparaitinga.sp.gov.br)

### PMAE

O Programa Mais Acesso a Especialistas - PMAE, também chamado de Programa Nacional de Expansão e Qualificação da Atenção Ambulatorial Especializada, é uma estratégia da Política Nacional de Atenção Especializada em Saúde - PNAES e tem como objetivo ampliar e qualificar o cuidado e o acesso à Atenção Especializada em Saúde - AES. O foco é tornar o acesso do paciente às consultas e aos exames especializados o mais rápido possível e com menos burocracia, a partir do encaminhamento realizado pelas equipes de Atenção Primária - eAP, por exemplo as Equipes de Saúde da Família - ESFs.

De acordo com os critérios e orientações o município realizou a adesão ao programa e indicou a servidora pública Valéria Aparecida dos Santos Castro para compor o grupo condutor. O grupo condutor do PMAE está em processo de elaboração do PAR – Plano de Ação Regional, levantando todas as necessidades da região, avaliando os equipamentos instalados com o objetivo de expansão na oferta das OCIs – Oferta de Cuidado Integrado. A região escolheu iniciar as ofertas das OCIs pela especialidade da cardiologia.

Em 04 de dezembro de 2024 foi publicado a Portaria GM/MS N° 5.820, que dispõe sobre o componente cirurgias, sendo eletivas, no PMAE, a gestão atual entende que a Santa Casa de Misericórdia não atende os procedimentos sistematicamente e não possui fila de espera para os referidos procedimentos de acordo com a tabela contemplada no PMAE. A fila de espera dos munícipes Luizeses para as cirurgias estão nos serviços de referências Estaduais e poderão estar na fila de espera do HMUT.

### TABELA SUS PAULISTA

Tabela SUS Paulista é uma iniciativa inédita e tem como objetivo aumentar o atendimento na rede pública de saúde e reduzir as filas, por meio do complemento do valor que os hospitais recebem atualmente do Ministério da Saúde pelos procedimentos hospitalares, com possibilidade de as unidades receberem até cinco vezes a tabela adicional do SUS. Instituído pela Resolução SS nº 198 de 29/12/2023.

A atual gestão realizou a adesão considerando que a Santa Casa de Misericórdia se enquadra nos critérios por ser hospital filantrópico. A instituição recebeu recurso financeiro completar a Tabela SUS para os procedimentos ambulatoriais do exame de RX, recurso aprovado pelo COMUS em 09/12/2024 para a utilização com o custeio da empresa médica contratada. Os documentos referentes a Tabela SUS Paulista estão na terceira gaveta do armário arquivo na sala da Diretoria no prédio do Centro de Saúde e em mídia no pc da referida sala.





**MUNICÍPIO DA ESTÂNCIA TURÍSTICA DE  
SÃO LUIZ DO PARAITINGA**

Praça Dr. Oswaldo Cruz, 03, Centro, CNPJ 46.631.248/0001-51 - Tel/Fax: |12| 3671-7000  
Email: [gabinete@saoluizdoparaitinga.sp.gov.br](mailto:gabinete@saoluizdoparaitinga.sp.gov.br)

**Relatório necessidade de recurso humanos**

Para a continuidade do serviço não temos falta de funcionários.

Ausencia por readaptação de cargo a funcionaria Agente Comunitaria de Saúde, Margarida de Fatima Miguel de Moura pelo periodo de seis meses, onde já solicitado a contratação temporaria para substituição através do memorando nº 153/24 e a nova funcionária se apresentou no dia 18/12/2024 – Miriam Elizabete Pereira as Silva considerando processo seletivo vigente.

Na data de 09 de dezembro de 2024 se encontram afastados pelo INSS:

- Roseny Correia dos Santos, auxiliar de serviços de Saúde, com retorno as atividades previsto para janeiro de 2025;

- Amauri Alexandra da Silva Vatrins, auxiliar de enfermagem, com licença a partir de novembro de 2024 sem previsão de retorno as atividades.

A funcionaria Auxiliar de Enfermagem, Daniele Aparecida Rodrigues de Jesus, foi contratada temporariamente para cobrir licença saúde da profissional aux de enfermagem Valéria Aparecida dos Santos Castro, não foi possível o termino do contrato por gestação do profissional e atualmente se encontra de licença maternidade.

Tinhamos planejamento de contratação de novos funcionários para ampliar o acesso aos serviço da saúde mental e alimentar com a ampliação do quadro com 02 psicólogos e 01 nutricionista para compor eMulti e Atenção Básica.

**OBRA/REFORMA AMPLIAÇÃO ESF**

Previsão de ordem de serviço em dezembro e após avaliação da empresa terá o início.





**MUNICÍPIO DA ESTÂNCIA TURÍSTICA DE  
SÃO LUIZ DO PARAITINGA**

Praça Dr. Oswaldo Cruz, 03, Centro, CNPJ 46.631.248/0001-51 - Tel/Fax: |12| 3671-7000  
Email: [gabinete@saoluizdoparaitinga.sp.gov.br](mailto:gabinete@saoluizdoparaitinga.sp.gov.br)

**Relatório Piso da enfermagem**

**ANO DE 2023 :** RECEBIDO: R\$ 165.940,91 PAGO:  
R\$ 156.129,27

**ANO DE 2024 :** RECEBIDO: R\$ 178.857,04 PAGO: R\$ 177.816,96 **OBS: 2024 PERIODO DE JANEIRO À OUTUBRO**

LISTA DOS SERVIDOS DA ENFERMAGEM CONTEMPLADOS COM COMPLEMENTO FEDERAL ATUALMENTE 2024

CPF PROFISSIONAL	NOME PROFISSIONAL	CNES EMPREGADOR	COMPLEMENTO MENSAL UNIÃO
30719613833	EDSSARA APARECIDA DE OLIVEIRA	CENTRO SAUDE	107,17
26660021876	VALERIA APARECIDA DOS SANTOS CASTRO	CENTRO SAUDE	107,17
30667001867	SUSANE BATISTA DOS SANTOS	CENTRO SAUDE	107,17
44308596807	DANIELE APARECIDA RODRIGUES DE JESUS	CENTRO SAUDE	107,17
13838313860	AMAURI ALEXANDRE DA SILVA VATRINS	CENTRO SAUDE	107,17
15011916839	CLAUDIA APARECIDA DE OLIVEIRA	CENTRO SAUDE	107,17
30719613833	EDSSARA APARECIDA DE OLIVEIRA	SAMU	331,77
12194303820	JERRI ADRIANA DE MORAES	SANTA CASA	752,12
33844595805	TATIANE APARECIDA PIAO DA SILVA LAURINDO	SANTA CASA	752,12
31103869841	MISLENE FATIMA DE SOUZA	SANTA CASA	752,12
43301140890	FERNANDO AUGUSTO DA SILVA FRADE	SANTA CASA	752,12
38218071806	DANIEL ALVES DA SILVEIRA	SAMU	331,77
25564852800	MARIA MAGDALENA DE CAMPOS SILVA	SANTA CASA	752,12
30013699814	REGIVANE SILVA MOREIRA	SANTA CASA	752,12
15013153824	MARIA CRISTINA FILIPPO RIBEIRO	SANTA CASA	752,12
47038620851	JOSE CLEDIR DONIZETE DOS SANTOS	SANTA CASA	752,12
29623450850	CELIA RODRIGUES PEREIRA DA SILVA	SAMU	331,77
23158381850	ANA PAULA DA SILVA	SAMU	331,77

[www.saoluizdoparaitinga.sp.gov.br](http://www.saoluizdoparaitinga.sp.gov.br)



**MUNICÍPIO DA ESTÂNCIA TURÍSTICA DE  
SÃO LUIZ DO PARAITINGA**

Praça Dr. Oswaldo Cruz, 03, Centro, CNPJ 46.631.248/0001-51 - Tel/Fax: |12| 3671-7000  
Email: [gabinete@saoluizdoparaitinga.sp.gov.br](mailto:gabinete@saoluizdoparaitinga.sp.gov.br)

30504859811	KORINA CANDIDA ALVES VIANA	SANTA CASA	752,12
42159508802	ALEX LUIZ APARECIDO BARBOSA	SANTA CASA	752,12
80146554868	SUELY GONCALVES DE OLIVEIRA SILVA	SANTA CASA	752,12
26714758880	ADRIANA LOBO DOS SANTOS	SAMU	331,77
23158381850	ANA PAULA DA SILVA	SANTA CASA	752,12
34860023846	YASMIN APARECIDA DE CAMPOS SILVA	SANTA CASA	752,12
41889181870	MARIA GABRIELA GUIMARAES CAMPOS DA SILVA	SANTA CASA	424,27
44007453845	MARIANA CHISTE PEREIRA	SANTA CASA	424,27
48394972810	ISABELA CRISTINA DE MOURA	SANTA CASA	424,27
30853393885	GUACIRA PEDROSO DA SILVA	SANTA CASA	424,27
43183986841	CLEISSON RONIELE DA COSTA PRESOTO	SANTA CASA	424,27
18384328846	ADINEIDE SIQUEIRA DA SILVA PEDROSO	SANTA CASA	424,27
			<b>14.625,05</b>

Atualizando as informações em 20/12/2024 que o município recebeu do Ministério da Saúde o valor referente a complementação do décimo terceiro e até a presente data os pagamentos foram efetuados.



## MUNICÍPIO DA ESTÂNCIA TURÍSTICA DE SÃO LUIZ DO PARAITINGA

Praça Dr. Oswaldo Cruz, 03, Centro, CNPJ 46.631.248/0001-51 - Tel/Fax: |12| 3671-7000  
Email: [gabinete@saoluizdoparaitinga.sp.gov.br](mailto:gabinete@saoluizdoparaitinga.sp.gov.br)

### RELATÓRIOS CONVÊNIO E CONTRATOS

ITEM	ARP	OBJETO DO CONTRATO	VALOR TOTAL	VALOR GASTO	VIGÊNCIA	SITUAÇÃO	PRIORIDADE
1	009/2023	REGISTRO DE PREÇO PARA AQUISIÇÃO DE MATERIAL DE 1º SOCORROS	R\$ 27.301,00	R\$ 20.552,96	31/01/2024	FAZER NOVO REGISTRO	MEDIA
2	020/2023	REGISTRO DE PREÇO PARA AQUISIÇÃO DE FRALDA GERIATRICA	R\$ 101.300,00	R\$ 68.110,00	15/03/2024	FAZER NOVO REGISTRO	MEDIA
3	021/2023	REGISTRO DE PREÇO PARA AQUISIÇÃO DE CADEIRA DE RODAS SOB MEDIDAS	R\$ 32.700,00	R\$ 26.160,00	02/03/2024	FAZER NOVO REGISTRO	MEDIA
4	025/2023	REGISTRO DE PREÇO PARA AQUISIÇÃO DE EQUIPAMENTOS ODONTOLÓGICO	R\$ 67.400,00	R\$ 26.600,00	04/05/2024	FAZER NOVO REGISTRO	MEDIA
5	033/2023	REGISTRO DE PREÇO PARA AQUISIÇÃO DE MATERIAL HOSPITALAR	R\$ 581.035,66	R\$ 421.813,09	14/04/2024	FAZER NOVO REGISTRO	ALTA
6	044/2023	REGISTRO DE PREÇO PARA AQUISIÇÃO DE MEDICAMENTOS DA STA CASA	R\$ 582.186,87	R\$ 194.762,70	11/05/2024	FINALIZADO	JÁ HÁ NOVO REGISTRO
7	053/2023	REGISTRO DE PREÇO PARA AQUISIÇÃO DE INSULINA	R\$ 796.733,00	R\$ 68.522,18	30/05/2024	FAZER NOVO REGISTRO	JÁ SERÁ FEITO COMEÇO DE DEZEMBRO 24
8	055/2023	REGISTRO DE PREÇO PARA AQUISIÇÃO DE MEDICAMENTOS FRASCOS	R\$ 347.615,00	R\$ 119.257,20	13/06/2024	FAZER NOVO REGISTRO	ALTA
9	064/2023	REGISTRO DE PREÇO PARA AQUISIÇÃO DE MEDICAMENTOS AMPOLAS	R\$ 477.541,32	R\$ 100.205,43	30/06/2024	FAZER NOVO REGISTRO	ALTA
10	069/2023	REGISTRO DE PREÇO PARA AQUISIÇÃO DE MATERIAL ODONTOLÓGICO	R\$ 312.361,60	R\$ 169.365,37	08/08/2024	FAZER NOVO REGISTRO	ALTA
11	081/2023	REGISTRO DE PREÇO PARA AQUISIÇÃO DE MATERIAL GRÁFICO	R\$ 75.473,99	R\$ 29.618,74	17/08/2024	FAZER NOVO REGISTRO	MEDIA
12	086/2023	REGISTRO DE PREÇO PARA AQUISIÇÃO DE MEDICAMENTOS 1	R\$ 1.088.718,00	R\$ 556.869,28	12/09/2024	FAZER NOVO REGISTRO	ALTA
13	087/2023	REGISTRO DE PREÇO PARA AQUISIÇÃO DE MEDICAMENTOS 2	R\$ 609.950,00	R\$ 209.487,40	12/09/2024	FAZER NOVO REGISTRO	ALTA

[www.saoluizdoparaitinga.sp.gov.br](http://www.saoluizdoparaitinga.sp.gov.br)



## MUNICÍPIO DA ESTÂNCIA TURÍSTICA DE SÃO LUIZ DO PARAITINGA

Praça Dr. Oswaldo Cruz, 03, Centro, CNPJ 46.631.248/0001-51 - Tel/Fax: |12| 3671-7000  
Email: [gabinete@saoluizdoparaitinga.sp.gov.br](mailto:gabinete@saoluizdoparaitinga.sp.gov.br)

14	092/2023	REGISTRO DE PREÇO PARA AQUISIÇÃO DE EXAMES LABORATORIAIS	R\$ 73.000,00	R\$ 73.000,00	08/11/2024	FAZER NOVO REGISTRO	ALTA
15	094/2023	REGISTRO DE PREÇO PARA AQUISIÇÃO DE EQUIPE MULTIPROFISSIONAL	R\$ 447.638,00	R\$ 244.675,45	29/09/2024	FAZER NOVO REGISTRO	JÁ SERÁ FEITO COMEÇO DE DEZEMBRO 24
16	095/2023	REGISTRO DE PREÇO PARA AQUISIÇÃO DE MATERIAIS E EQUIPAMENTOS DE FISIOTERAPIA	R\$ 38.035,12	R\$ 38.035,12	03/10/2024	FAZER NOVO REGISTRO	BAIXA
17	098/2023	REGISTRO DE PREÇO PARA AQUISIÇÃO DE MATERIAL DE CURTIVOS	R\$ 822.910,00	R\$ 175.924,10	22/12/2024	FAZER NOVO REGISTRO	ALTA
18	103/2023	REGISTRO DE PREÇO PARA AQUISIÇÃO DE INSUMOS PARA SAÚDE	R\$ 157.165,00	R\$ 155.965,00	12/12/2024	FAZER NOVO REGISTRO	BAIXA
19	117/2023	REGISTRO DE PREÇO PARA AQUISIÇÃO DE EXAMES LABORATORIAIS ALTA COMPLEXIDADE	R\$ 499.868,54	R\$ 250.385,02	22/12/2023	FAZER NOVO REGISTRO	BAIXA
20	126/2023	REGISTRO DE PREÇO PARA AQUISIÇÃO DE SERVIÇOS MÉDICO E ENFERMAGEM	R\$ 200.000,00	R\$ 64.152,79	13/03/2025	FAZER NOVO REGISTRO	MEDIA
21	127/2023	REGISTRO DE PREÇO PARA AQUISIÇÃO DE SERVIÇOS BOMBEIRO CIVIL	R\$ 36.000,00	R\$ 17.280,00	17/01/2025	FAZER NOVO REGISTRO	MEDIA
22	004/2024	REGISTRO DE PREÇO PARA AQUISIÇÃO DE MEDICAMENTOS	R\$ 705.554,00	R\$ 181.516,88	22/04/2024	REGISTRO ATIVO	PODE SER ADITADO NO SEU TERMINO
23	019/2024	REGISTRO DE PREÇO PARA AQUISIÇÃO DE MEDICAMENTOS MANIPULADOS	R\$ 229.880,00	R\$ 176.800,00	06/06/2025	REGISTRO ATIVO	PODE SER ADITADO NO SEU TERMINO
24	026/2024	REGISTRO DE PREÇO PARA AQUISIÇÃO DE CASTRAÇÃO CÃES E GATOS	R\$ 377.000,00	R\$ 128.760,00	24/07/2025	REGISTRO ATIVO	PODE SER ADITADO NO SEU TERMINO
25	036/2024	REGISTRO DE PREÇO PARA AQUISIÇÃO DE MEDICAMENTOS CONTROLADOS	R\$ 770.480,00	R\$ 77.007,40	20/09/2025	REGISTRO ATIVO	PODE SER ADITADO NO SEU TERMINO
26	041/2024	REGISTRO DE PREÇO PARA AQUISIÇÃO DE SUPLEMENTO E DIETAS	R\$ 468.968,00	R\$ 88.197,44	27/09/2025	REGISTRO ATIVO	PODE SER ADITADO NO SEU TERMINO
27	051/2024	REGISTRO DE PREÇO PARA AQUISIÇÃO DE EXAMES DE IMAGEM USG	R\$ 97.000,00	R\$ 69.000,00	03/10/2025	REGISTRO ATIVO	PODE SER ADITADO NO SEU TERMINO

[www.saoluizdoparaitinga.sp.gov.br](http://www.saoluizdoparaitinga.sp.gov.br)





## MUNICÍPIO DA ESTÂNCIA TURÍSTICA DE SÃO LUIZ DO PARAITINGA

Praça Dr. Oswaldo Cruz, 03, Centro, CNPJ 46.631.248/0001-51 - Tel/Fax: |12| 3671-7000  
Email: [gabinete@saoluizdoparaitinga.sp.gov.br](mailto:gabinete@saoluizdoparaitinga.sp.gov.br)

28	057/2024	REGISTRO DE PREÇO PARA AQUISIÇÃO DE SORO SISTEMA FECHADO	R\$ 154.460,00	R\$ 19.730,00	05/11/2025	REGISTRO ATIVO	PODE SER ADITADO NO SEU TERMINO
29	058/2024	REGISTRO DE PREÇO PARA AQUISIÇÃO DE MEDICAMENTOS PARA STA CASA	R\$ 510.778,00	R\$ 28.511,00	05/11/2025	REGISTRO ATIVO	PODE SER ADITADO NO SEU TERMINO
30	059/2024	REGISTRO DE PREÇO PARA AQUISIÇÃO DE MEDICAMENTOS	R\$ 852.050,00	R\$ 127.227,00	21/11/2025	REGISTRO ATIVO	PODE SER ADITADO NO SEU TERMINO

ITEM	CONTRATO	OBJETO DO CONTRATO	VALOR TOTAL	VALOR GASTO	VIGÊNCIA	SITUAÇÃO	PRIORIDADE
1	047/2023	CONTRATAÇÃO DE EMPRESA PARA PRESTAÇÃO DE SERVIÇOS DE COLETA, TRANSPORTE, TRATAMENTO E DESTINAÇÃO FINAL DE RESÍDUOS DE SERVIÇOS DE SAÚDE (RSS) DOS GRUPOS A, B e E POR EMPRESA ESPECIALIZADA	R\$ 62.040,00	R\$ 35.423,72	04/07/2025	ATIVO	PODE SER ADITADO NO SEU TERMINO
2	007/2021	CONTRATAÇÃO DE EMPRESA ESPECIALIZADA PARA PRESTAÇÃO DE SERVIÇOS DE MANUTENÇÃO PREVENTIVA E CORRETIVA EM EQUIPAMENTOS ODONTOLÓGICOS, DE DIVERSAS MARCAS E MODELOS,	R\$ 24.567,24	R\$ 20.475,70	01/03/2025	ATIVO	ALTA
3	014/2024	CONTRATAÇÃO DE EMPRESA PARA PRESTAÇÃO DE SERVIÇOS MÉDICOS NA ESPECIALIDADE PEDIATRIA,	R\$ 107.520,00	R\$ 59.360,00	05/04/2025	ATIVO	PODE SER ADITADO NO SEU TERMINO
4	023/2023	CONTRATAÇÃO DE EMPRESA ESPECIALIZADA PARA PRESTAÇÃO DE SERVIÇOS DE TERAPEUTA OCUPACIONAL PARA A EQUIPE MULTIPROFISSIONAL DA SAÚDE MENTAL,	R\$ 91.281,60	R\$ 54.578,79	18/04/2025	ATIVO	PODE SER ADITADO NO SEU TERMINO

[www.saoluizdoparaitinga.sp.gov.br](http://www.saoluizdoparaitinga.sp.gov.br)



## MUNICÍPIO DA ESTÂNCIA TURÍSTICA DE SÃO LUIZ DO PARAITINGA

Praça Dr. Oswaldo Cruz, 03, Centro, CNPJ 46.631.248/0001-51 - Tel/Fax: |12| 3671-7000  
Email: [gabinete@saoluizdoparaitinga.sp.gov.br](mailto:gabinete@saoluizdoparaitinga.sp.gov.br)

5	001/2023	CONTRATAÇÃO DE EMPRESA PARA PRESTAÇÃO DE SERVIÇOS MÉDICOS NA ÁREA DE CLÍNICA MÉDICA – PRONTO ATENDIMENTO, URGÊNCIA E EMERGÊNCIA, NA SANTA CASA DE MISERICÓRDIA,	R\$ 1.591.789,05	R\$ 1.326.490,80	02/01/2025	ATIVO	SERÁ ADITADO
6	033/2020	CONTRATAÇÃO DE EMPRESA PARA PRESTAÇÃO DE SERVIÇOS MÉDICOS NA ÁREA DE PSIQUIATRIA NO MUNICÍPIO DE SÃO LUIZ DO PARAITINGA,	R\$ 225.887,40	R\$ 188.239,50	25/03/2025	ATIVO	ALTA
7	004/2021	CONTRATAÇÃO DE EMPRESA PARA PRESTAÇÃO DE SERVIÇOS MÉDICOS NA ÁREA DE GINECOLOGIA NO MUNICÍPIO DE SÃO LUIZ DO PARAITINGA,	R\$ 156.000,00	R\$ 130.000,00	27/01/2025	ATIVO	PODE SER ADITADO NO SEU TERMINO
8	077/2016	Locação de Imóvel para implantação da base do SAMU – SERVIÇO DE ATENDIMENTO MÓVEL DE URGÊNCIA,	R\$ 34.850,40	R\$ 29.042,00	18/01/2025	ATIVO	ALTA
9	076/2024	CONTRATAÇÃO DE EMPRESA ESPECIALIZADA PARA O FORNECIMENTO DE VEÍCULOS AUTOMOTORES TERRESTRES 0KM	R\$ 526.912,89	R\$ 0,00		LICITAÇÃO EM ANDAMENTO	ALTA

[www.saoluizdoparaitinga.sp.gov.br](http://www.saoluizdoparaitinga.sp.gov.br)

126



**MUNICÍPIO DA ESTÂNCIA TURÍSTICA DE  
SÃO LUIZ DO PARAITINGA**

Praça Dr. Oswaldo Cruz, 03, Centro, CNPJ 46.631.248/0001-51 - Tel/Fax: |12| 3671-7000  
Email: [gabinete@saoluizdoparaitinga.sp.gov.br](mailto:gabinete@saoluizdoparaitinga.sp.gov.br)

EQUIPAMENTOS INSERVÍVEIS			
ITEM	NOME DO PRODUTO	Nº PATRIMONIO	OBSERVAÇÃO
1	LONGARINHA DE NAPA 3 LUGARES		RUIM
2	CADEIRA DE RODIZIO	1842	RUIM
3	CADEIRA DE RODIZIO		RUIM
4	CADEIRA DE RODIZIO		RUIM
5	BEBEDOURO METALICO		RUIM
6	CADEIRA FIXA TECIDO		RUIM
7	CADEIRA FIXA TECIDO		RUIM
8	CADEIRA FIXA TECIDO		RUIM
9	CADEIRA FIXA TECIDO		RUIM
10	CADEIRA FIXA TECIDO		RUIM
11	CADEIRA FIXA TECIDO		RUIM
12	BIOMBO SEM TECIDO (INCOMPLETO)		RUIM
13	BIOMBO SEM TECIDO (INCOMPLETO)		RUIM
14	BIOMBO SEM TECIDO (INCOMPLETO)		RUIM
15	BIOMBO SEM TECIDO (INCOMPLETO)		RUIM
16	CESTO LIXO 60L		RUIM
17	CADEIRA PLASTICA FIXA		RUIM
18	CADEIRA PLASTICA FIXA		RUIM
19	ESCADA 2 DEGRAUS		RUIM
20	ESCADA 2 DEGRAUS		RUIM
21	ESCADA 5 DEGRAUS		RUIM
22	VENTILADOR PEDESTAL	2391	RUIM

[www.saoluizdoparaitinga.sp.gov.br](http://www.saoluizdoparaitinga.sp.gov.br)



**MUNICÍPIO DA ESTÂNCIA TURÍSTICA DE  
SÃO LUIZ DO PARAITINGA**

Praça Dr. Oswaldo Cruz, 03, Centro, CNPJ 46.631.248/0001-51 - Tel/Fax: |12| 3671-7000  
Email: [gabinete@saoluizdoparaitinga.sp.gov.br](mailto:gabinete@saoluizdoparaitinga.sp.gov.br)

23	CADEIRA RODAS			RUIM
24	CADEIRA BANHO			RUIM
25	REFRIGERADOR TIPO FRIGOBAR			RUIM
26	MICROONDAS PANASONIC			RUIM
27	IMPRESSORA MULTIUSO BROTHER	2402		RUIM
28	IMPRESSORA MULTIUSO BROTHER	2916		RUIM
29	IMPRESSORA MULTIUSO BROTHER	5323		RUIM
30	IMPRESSORA MULTIUSO EPSON	1073		RUIM
31	IMPRESSORA MONOCROMÁTICA BROTHER	1986		RUIM
32	CADEIRA ODONTOLÓGICA MECÂNICA	0067		RUIM





**MUNICÍPIO DA ESTÂNCIA TURÍSTICA DE SÃO LUÍZ DO PARAITINGA**

Praça Dr. Oswaldo Cruz, 03, Centro, CNPJ 46.631.248/0001-51 - Tel/Fax: |12| 3671-7000  
 Email: gabinete@saoluizdoparaitinga.sp.gov.br

**Relatório Insumos e bens patrimoniais**



Município da Estância Turística de São Luiz do Paraitinga

46631248/0001-51

2024

PCA DR OSWALDO CRUZ Nº 3

1 de 10

**RELAÇÃO DE BENS PATRIMONIAIS - INVENTÁRIO**

AQUISIÇÕES

PERÍODO: 01/01/2017 até 01/12/2024  
 UNIDADE (Atual): 22 - SECRETARIA DE SAÚDE  
 AGRUPADO POR UNIDADE/SUB (Atual)

TOTALIZAÇÃO PELO SALDO ATUALIZADO ATÉ A DATA FINAL

<b>35</b>	<b>CENTRO DE SAÚDE</b>		
	<b>SECRETARIA DE SAÚDE</b>	<b>QUANTIDADE: 148</b>	<b>93.841,68</b>

Grupo/Chapa	Descrição do Patrimônio
11 / 006305	TELEVISOR 40" LCD
11 / 006352	TELEVISOR 40" LCD
11 / 006481	TELEVISOR 40" LCD - TELEVISOR 40" LCD 40 POLEGADAS VOLTAGEM 100-240V RESOLUÇÃO 1920 X 1.080 TEMPO DE RESPOSTA 2,7 MS ANGULO DE VISÃO 178°, TAXA DE ATUALIZAÇÃO 120HZ, CONTRASTE DINÂMICO 50.000:1, BRILHO 500 CD/MP, POTÊNCIA TOTAL DE AUDIO RMS 20 W, SINTON
16 / 006055	Tela de Projeção Formato 4:3 com Tecido Matt White com Verso Preto, com Tripé em Aço
16 / 006337	NOTEBOOK
16 / 006338	NOTEBOOK TECLADO ABNT2 PORTUGUES; / MOUSE TOUCHPAD; / INTERFACE
16 / 006453	MICROCOMPUTADOR - PROCESSADOR: FREQUÊNCIA BASEADA EM PROCESSADOR DE 3.6 GHZ OU SUPERIOR
16 / 006456	MICROCOMPUTADOR - PROCESSADOR: FREQUÊNCIA BASEADA EM PROCESSADOR DE 3.6 GHZ OU SUPERIOR
16 / 006462	MICROCOMPUTADOR - PROCESSADOR: FREQUÊNCIA BASEADA EM PROCESSADOR DE 3.6 GHZ OU SUPERIOR
16 / 006464	MICROCOMPUTADOR - PROCESSADOR: FREQUÊNCIA BASEADA EM PROCESSADOR DE 3.6 GHZ OU SUPERIOR AUMENTO DE FREQUÊNCIA DE CLOCK SOB DEMANDA DE TRABALHO CACHE TOTAL DE 6 MB OU SUPERIOR
16 / 006469	MICROCOMPUTADOR - PROCESSADOR: FREQUÊNCIA BASEADA EM PROCESSADOR DE 3.6 GHZ OU SUPERIOR NÚMERO DE NÚCLEOS: 4 NÚMERO DE THREADS: 8 OU SUPERIOR MEMORIA DO TIPO DD
16 / 006471	MICROCOMPUTADOR - PROCESSADOR: FREQUÊNCIA BASEADA EM PROCESSADOR DE 3.6 GHZ OU SUPERIOR
16 / 006473	MICROCOMPUTADOR - PROCESSADOR: FREQUÊNCIA BASEADA EM PROCESSADOR DE 3.6 GHZ OU SUPERIOR
16 / 006477	MICROCOMPUTADOR - PROCESSADOR: FREQUÊNCIA BASEADA EM PROCESSADOR DE 3.6 GHZ OU SUPERIOR
16 / 006478	MICROCOMPUTADOR - PROCESSADOR: FREQUÊNCIA BASEADA EM PROCESSADOR DE 3.6 GHZ OU SUPERIOR
16 / 006479	MICROCOMPUTADOR - PROCESSADOR: FREQUÊNCIA BASEADA EM PROCESSADOR DE 3.6 GHZ OU SUPERIOR
16 / 006480	MICROCOMPUTADOR - PROCESSADOR: FREQUÊNCIA BASEADA EM PROCESSADOR DE 3.6 GHZ OU SUPERIOR AUMENTO DE FREQUÊNCIA DE CLOCK SOB DEMANDA DE TRABALHO CACHE TOTAL DE 6 MB OU SUPERIOR NÚMERO DE NÚCLEOS: 4 NÚMERO DE THREADS: 8 OU SUPERIOR MEMORIA DO TIPO DD
18 / 006048	VENTILADOR DE PAREDE OSCILANTE - DIÂMETRO MÍNIMO DE 60 CM -TWISTER
18 / 006049	VENTILADOR DE PAREDE OSCILANTE - DIÂMETRO MÍNIMO DE 60 CM -TWISTER
18 / 006050	VENTILADOR DE PAREDE OSCILANTE - DIÂMETRO MÍNIMO DE 60 CM -TWISTER
18 / 006051	VENTILADOR DE PAREDE OSCILANTE - DIÂMETRO MÍNIMO DE 60 CM -TWISTER
19 / 006345	Cadeira Universitária, com braço, revestimento na cor preta, com espuma injetada.
19 / 006346	Cadeira Universitária, com braço, revestimento na cor preta, com espuma injetada.

www.saoluizdoparaitinga.sp.gov.br



**MUNICÍPIO DA ESTÂNCIA TURÍSTICA DE SÃO LUIZ DO PARAITINGA**

Praça Dr. Oswaldo Cruz, 03, Centro, CNPJ 46.631.248/0001-51 - Tel/Fax: |12| 3671-7000  
 Email: [gabinete@saoluizdoparaitinga.sp.gov.br](mailto:gabinete@saoluizdoparaitinga.sp.gov.br)



Município da Estância Turística de São Luiz do Paraitinga

46631248/0001-51

2024

PCA DR OSWALDO CRUZ Nº 3

2 de 10

**RELAÇÃO DE BENS PATRIMONIAIS - INVENTÁRIO**

ACQUISIÇÕES

PERÍODO: 01/01/2017 até 01/12/2024

UNIDADE (Atual): 22 - SECRETARIA DE SAÚDE

AGRUPADO POR UNIDADE/SUB (Atual)

TOTALIZAÇÃO PELO SALDO ATUALIZADO ATÉ A DATA FINAL

35	CENTRO DE SAÚDE		
	SECRETARIA DE SAÚDE	QUANTIDADE: 148	93.641,68
Grupo/Chapa	Descrição do Patrimônio		
19 / 006347	Cadeira Universitária, com braço, revestimento na cor preta, com espuma injetada.		
19 / 006348	Cadeira Universitária, com braço, revestimento na cor preta, com espuma injetada.		
19 / 006353	MESA DE ESCRITÓRIO EM L, ESTRUTURA EM MDP 15MM, ACABAMENTO SEMI FOSCO, PÉS EM MDP 15MM. DIMENSÕES MÍNIMAS: ALTURA 74,5 CM, LARGURA 157 CM, PROFUNDIDADE: 157 CM.		
19 / 006354	MESA DE ESCRITÓRIO EM L - ESTRUTURA EM MDP 15MM, ACABAMENTO SEMI FOSCO, PÉS EM MDP 15MM. DIMENSÕES MÍNIMAS: ALTURA 74,5 CM, LARGURA 157 CM, PROFUNDIDADE: 157 CM. MONTAGEM INCLUSA NO PREÇO OFERTADO. COR MARRON/CINZA/PRETO.		
19 / 006355	GELADEIRA DUPLEX FROST FREE - GELADEIRA DUPLEX FROST FREE, DEVERÁ POSSUIR NO MÍNIMO AS SEGUINTE CARACTERÍSTICAS: CAPACIDADE MÍNIMA DE 362L, CONTROLE ELETRÔNICO DE TEMPERATURA, NA COR BRANCA, 110V, CONSUMO (KWH) DE 48, 2 PORTAS, EFICIÊNCIA ENERGÉTICA A.		
19 / 006598	ESTANTE DESMONTÁVEL DE AÇO COM 06 PRATELEIRAS -MÉTODO EST/6		
19 / 006633	BEBEDOURO INDUSTRIAL EM INOX COM 03 TORNEIRAS -FRISBELL		
19 / 006654	CADEIRA GIRATÓRIA, ESTOFADA, ESPALDAR ALTO, COM APOIA BRAÇOS REGULÁVEIS -HG MOVEIS CHEFIA		
19 / 006918	MESA AUXILIAR PINTURA EPOXI 60X40X80CM COM RODÍZIO -HTC-6002		
19 / 006919	MESA AUXILIAR PINTURA EPOXI 60X40X80CM COM RODÍZIO -HTC-6002		
19 / 006920	MESA AUXILIAR PINTURA EPOXI 60X40X80CM COM RODÍZIO -HTC-6002		
19 / 006921	MESA AUXILIAR PINTURA EPOXI 60X40X80CM COM RODÍZIO -HTC-6002		
19 / 006922	MESA AUXILIAR PINTURA EPOXI 60X40X80CM COM RODÍZIO -HTC-6002		
19 / 007223	CADEIRA GIRATÓRIA, ESTOFADA, ESPALDAR ALTO, COM APOIA BRAÇOS REGULÁVEIS -HG MOVEIS CHEFIA		
19 / 007231	CADEIRA FIXA POLIPROPILENO 4 PÉS SEM BRAÇO -FORT ROCHA BELLA		
19 / 007232	CADEIRA FIXA POLIPROPILENO 4 PÉS SEM BRAÇO -FORT ROCHA BELLA		
19 / 007233	CADEIRA FIXA POLIPROPILENO 4 PÉS SEM BRAÇO -FORT ROCHA BELLA		
19 / 007234	CADEIRA FIXA POLIPROPILENO 4 PÉS SEM BRAÇO -FORT ROCHA BELLA		
19 / 007235	CADEIRA FIXA POLIPROPILENO 4 PÉS SEM BRAÇO -FORT ROCHA BELLA		
19 / 007236	CADEIRA FIXA POLIPROPILENO 4 PÉS SEM BRAÇO -FORT ROCHA BELLA		
19 / 007237	CADEIRA FIXA POLIPROPILENO 4 PÉS SEM BRAÇO -FORT ROCHA BELLA		
19 / 007238	CADEIRA FIXA POLIPROPILENO 4 PÉS SEM BRAÇO -FORT ROCHA BELLA		
19 / 007239	CADEIRA FIXA POLIPROPILENO 4 PÉS SEM BRAÇO -FORT ROCHA BELLA		
19 / 007240	CADEIRA FIXA POLIPROPILENO 4 PÉS SEM BRAÇO -FORT ROCHA BELLA		
19 / 007241	CADEIRA FIXA POLIPROPILENO 4 PÉS SEM BRAÇO -FORT ROCHA BELLA		
19 / 007242	CADEIRA FIXA POLIPROPILENO 4 PÉS SEM BRAÇO -FORT ROCHA BELLA		
19 / 007243	CADEIRA FIXA POLIPROPILENO 4 PÉS SEM BRAÇO -FORT ROCHA BELLA		
19 / 007244	CADEIRA FIXA POLIPROPILENO 4 PÉS SEM BRAÇO -FORT ROCHA BELLA		
19 / 007245	CADEIRA FIXA POLIPROPILENO 4 PÉS SEM BRAÇO -FORT ROCHA BELLA		
19 / 007246	CADEIRA FIXA POLIPROPILENO 4 PÉS SEM BRAÇO -FORT ROCHA BELLA		
19 / 007247	CADEIRA FIXA POLIPROPILENO 4 PÉS SEM BRAÇO -FORT ROCHA BELLA		
19 / 007248	CADEIRA FIXA POLIPROPILENO 4 PÉS SEM BRAÇO -FORT ROCHA BELLA		
19 / 007249	CADEIRA FIXA POLIPROPILENO 4 PÉS SEM BRAÇO -FORT ROCHA BELLA		
19 / 007250	CADEIRA FIXA POLIPROPILENO 4 PÉS SEM BRAÇO -FORT ROCHA BELLA		
19 / 007251	CADEIRA FIXA POLIPROPILENO 4 PÉS SEM BRAÇO -FORT ROCHA BELLA		
19 / 007252	CADEIRA FIXA POLIPROPILENO 4 PÉS SEM BRAÇO -FORT ROCHA BELLA		
19 / 007253	CADEIRA FIXA POLIPROPILENO 4 PÉS SEM BRAÇO -FORT ROCHA BELLA		
19 / 007254	CADEIRA FIXA POLIPROPILENO 4 PÉS SEM BRAÇO -FORT ROCHA BELLA		
19 / 007255	CADEIRA FIXA POLIPROPILENO 4 PÉS SEM BRAÇO -FORT ROCHA BELLA		
19 / 007256	CADEIRA FIXA POLIPROPILENO 4 PÉS SEM BRAÇO -FORT ROCHA BELLA		
19 / 007257	CADEIRA FIXA POLIPROPILENO 4 PÉS SEM BRAÇO -FORT ROCHA BELLA		
19 / 007258	CADEIRA FIXA POLIPROPILENO 4 PÉS SEM BRAÇO -FORT ROCHA BELLA		
19 / 007259	CADEIRA FIXA POLIPROPILENO 4 PÉS SEM BRAÇO -FORT ROCHA BELLA		
19 / 007260	CADEIRA FIXA POLIPROPILENO 4 PÉS SEM BRAÇO -FORT ROCHA BELLA		
19 / 007298	MESA DE ESCRITÓRIO COM TAMPO EM FORMATO RETANGULAR E 2 GAVETAS -FORT ROCHA / STAR		
19 / 007299	MESA DE ESCRITÓRIO COM TAMPO EM FORMATO RETANGULAR E 2 GAVETAS -FORT ROCHA / STAR		
19 / 007300	CADEIRA FIXA POLIPROPILENO 4 PÉS SEM BRAÇO -FORT ROCHA BELLA		
19 / 007301	CADEIRA FIXA POLIPROPILENO 4 PÉS SEM BRAÇO -FORT ROCHA BELLA		
19 / 007302	CADEIRA FIXA POLIPROPILENO 4 PÉS SEM BRAÇO -FORT ROCHA BELLA		
19 / 007303	CADEIRA FIXA POLIPROPILENO 4 PÉS SEM BRAÇO -FORT ROCHA BELLA		

[www.saoluizdoparaitinga.sp.gov.br](http://www.saoluizdoparaitinga.sp.gov.br)



**MUNICÍPIO DA ESTÂNCIA TURÍSTICA DE SÃO LUÍZ DO PARAITINGA**

Praça Dr. Oswaldo Cruz, 03, Centro, CNPJ 46.631.248/0001-51 - Tel/Fax: |12| 3671-7000  
 Email: [gabinete@saoluizdoparaitinga.sp.gov.br](mailto:gabinete@saoluizdoparaitinga.sp.gov.br)



Município da Estância Turística de São Luiz do Paraitinga

46631248/0001-51

2024

PCA DR OSWALDO CRUZ Nº 3

3 de 10

**RELAÇÃO DE BENS PATRIMONIAIS - INVENTÁRIO**

AQUISIÇÕES

PERÍODO: 01/01/2017 até 01/12/2024

UNIDADE (Atual): 22 - SECRETARIA DE SAÚDE

AGRUPADO POR UNIDADE/SUB (Atual)

TOTALIZAÇÃO PELO SALDO ATUALIZADO ÀTE A DATA FINAL

35	CENTRO DE SAÚDE	QUANTIDADE: 148	93.641,68
SECRETARIA DE SAÚDE			
Grupo/Chapa	Descrição do Patrimônio		
19 /007304	CADEIRA FIXA POLIPROPILENO 4 PÉS SEM BRAÇO -FORT ROCHA/ BELLA		
19 /007305	CADEIRA FIXA POLIPROPILENO 4 PÉS SEM BRAÇO -FORT ROCHA/ BELLA		
19 /007306	CADEIRA FIXA POLIPROPILENO 4 PÉS SEM BRAÇO -FORT ROCHA/ BELLA		
19 /007307	CADEIRA FIXA POLIPROPILENO 4 PÉS SEM BRAÇO -FORT ROCHA/ BELLA		
19 /007308	CADEIRA FIXA POLIPROPILENO 4 PÉS SEM BRAÇO -FORT ROCHA/ BELLA		
19 /007309	CADEIRA FIXA POLIPROPILENO 4 PÉS SEM BRAÇO -FORT ROCHA/ BELLA		
19 /007321	ARQUIVO DE ESCRITÓRIO EM AÇO - 4 GAVETAS -COMACO OF4		
19 /007322	ARQUIVO DE ESCRITÓRIO EM AÇO - 4 GAVETAS -COMACO OF4		
19 /007323	ARQUIVO DE ESCRITÓRIO EM AÇO - 4 GAVETAS -COMACO OF4		
19 /007324	ARQUIVO DE ESCRITÓRIO EM AÇO - 4 GAVETAS -COMACO OF4		
19 /007325	ARQUIVO DE ESCRITÓRIO EM AÇO - 4 GAVETAS -COMACO OF4		
19 /007326	ARQUIVO DE ESCRITÓRIO EM AÇO - 4 GAVETAS -COMACO OF4		
19 /007327	CADEIRA GIRATÓRIA, ESTOFADA, ESPALDAR ALTO, COM APOIA BRAÇOS REGULÁVEIS -HG MOVEIS CHEFIA		
19 /007328	CADEIRA GIRATÓRIA, ESTOFADA, ESPALDAR ALTO, COM APOIA BRAÇOS REGULÁVEIS -HG MOVEIS CHEFIA		
19 /007329	CADEIRA GIRATÓRIA, ESTOFADA, ESPALDAR ALTO, COM APOIA BRAÇOS REGULÁVEIS -HG MOVEIS CHEFIA		
19 /007330	CADEIRA GIRATÓRIA, ESTOFADA, ESPALDAR ALTO, COM APOIA BRAÇOS REGULÁVEIS -HG MOVEIS CHEFIA		
19 /007331	CADEIRA GIRATÓRIA, ESTOFADA, ESPALDAR ALTO, COM APOIA BRAÇOS REGULÁVEIS -HG MOVEIS CHEFIA		
19 /007332	CADEIRA GIRATÓRIA, ESTOFADA, ESPALDAR ALTO, COM APOIA BRAÇOS REGULÁVEIS -HG MOVEIS CHEFIA		
19 /007333	CADEIRA GIRATÓRIA, ESTOFADA, ESPALDAR ALTO, COM APOIA BRAÇOS REGULÁVEIS -HG MOVEIS CHEFIA		
19 /007334	CADEIRA GIRATÓRIA, ESTOFADA, ESPALDAR ALTO, COM APOIA BRAÇOS REGULÁVEIS -HG MOVEIS CHEFIA		
19 /007335	CADEIRA GIRATÓRIA, ESTOFADA, ESPALDAR ALTO, COM APOIA BRAÇOS REGULÁVEIS -HG MOVEIS CHEFIA		
19 /007336	CADEIRA GIRATÓRIA, ESTOFADA, ESPALDAR ALTO, COM APOIA BRAÇOS REGULÁVEIS -HG MOVEIS CHEFIA		
19 /007337	CADEIRA LONGARINA FIXA CONTENDO 03 (TRÊS) LUGARES -HG MOVEIS		
19 /007338	CADEIRA LONGARINA FIXA CONTENDO 03 (TRÊS) LUGARES -HG MOVEIS		
19 /007339	CADEIRA LONGARINA FIXA CONTENDO 03 (TRÊS) LUGARES -HG MOVEIS		
19 /007340	CADEIRA LONGARINA FIXA CONTENDO 03 (TRÊS) LUGARES -HG MOVEIS		
19 /007341	CADEIRA LONGARINA FIXA CONTENDO 03 (TRÊS) LUGARES -HG MOVEIS		
19 /007342	CADEIRA LONGARINA FIXA CONTENDO 03 (TRÊS) LUGARES -HG MOVEIS		
29 /006101	CANEIETA DE ALTA ROTAÇÃO -PRIME CX 207 W-2 C/ SACA BROCA - DENTEMED		
29 /006262	CADEIRA DE RODAS - GIRATORIA - DOADOS PELA PRODESP		
29 /006318	CADEIRA DE RODAS - GIRATORIA - DOADOS PELA PRODESP		
29 /006320	CADEIRA DE RODAS - GIRATORIA - DOADOS PELA PRODESP		
29 /100020	AUTOCLAVE 12L BIVOLT, INOX - AUTOCLAVE 12L BIVOLT, INOX - PLACA ELETRÔNICA COM MICROCONTROLADOR, PAINEL FRONTAL DE MEMBRANA, MANÔMETRO COM ESCALAS DE PRESSÃO E TEMPERATURA, TEMPO ESTERILIZAÇÃO: 134°/15 MIN. SECAGEM COM PORTA ENTREABERTA FECHADA, TERMOIS		
55 /006026	VENTILADOR DE COLUNA OSCILANTE - DIÂMETRO MÍNIMO DE 60 CM - VENTISOL - SKU536		
55 /006031	VENTILADOR DE COLUNA OSCILANTE - DIÂMETRO MÍNIMO DE 60 CM - VENTISOL - SKU536		
55 /006032	VENTILADOR DE COLUNA OSCILANTE - DIÂMETRO MÍNIMO DE 60 CM - VENTISOL - SKU536		
55 /006036	VENTILADOR DE COLUNA OSCILANTE - DIÂMETRO MÍNIMO DE 60 CM - VENTISOL - SKU536		
111 /006914	KIT DE PARES DE CANELEIRAS DE ½, 1, 2, 3, 4 E 5KG PARA TREINO FÍSICO - ARKTUS		
111 /006915	KIT DE PARES DE CANELEIRAS DE ½, 1, 2, 3, 4 E 5KG PARA TREINO FÍSICO - ARKTUS		
111 /009609	CAMA ELÁSTICA JUMP MINI TRAMPOLIM 32 MOLAS -JUMP		
112 /007213	FOGÃO ELÉTRICO FAST COOK DUE FE-03 COM 2 CHAPAS DE AQUECIMENTO		
112 /007280	GELADEIRA/REFRIGERADOR DUPLEX FROST-FREE 340 LITROS		

[www.saoluizdoparaitinga.sp.gov.br](http://www.saoluizdoparaitinga.sp.gov.br)



**MUNICÍPIO DA ESTÂNCIA TURÍSTICA DE SÃO LUIZ DO PARAITINGA**

Praça Dr. Oswaldo Cruz, 03, Centro, CNPJ 46.631.248/0001-51 - Tel/Fax: |12| 3671-7000  
 Email: [gabinete@saoluizdoparaitinga.sp.gov.br](mailto:gabinete@saoluizdoparaitinga.sp.gov.br)



Município da Estância Turística de São Luiz do Paraitinga

46631248/0001-51

2024

PCA DR OSWALDO CRUZ Nº 3

4 de 10

**RELAÇÃO DE BENS PATRIMONIAIS - INVENTÁRIO**

AQUISIÇÕES

PERÍODO: 01/01/2017 até 01/12/2024

UNIDADE (Atual): 22 - SECRETARIA DE SAÚDE

AGRUPADO POR UNIDADE/SUB (Atual)

TOTALIZAÇÃO PELO SALDO ATUALIZADO ATÉ A DATA FINAL

<b>35</b>	<b>CENTRO DE SAÚDE</b>		
	<b>SECRETARIA DE SAÚDE</b>	<b>QUANTIDADE: 148</b>	<b>93.841,68</b>

Grupo/Chapa	Descrição do Patrimônio
	BRANCO-CONSUL
112 /007688	NEBULIZADOR COSTAL MOTORIZADO PARA USO NA SAÚDE.
113 /006065	AUTOCLAVE HORIZONTAL - 12 LITROS -12LD PLUS - ALT
113 /006066	AUTOCLAVE HORIZONTAL - 12 LITROS -12LD PLUS - ALT
113 /006146	LIXEIRA TUBULAR COM PEDAL - BRANCA - 60 LITROS -BP60 - BRALIMPIA
113 /006157	CADEIRA DE RODAS PARA USUARIO ATE 80KG -ORTOMETAL 133
113 /006158	CADEIRA DE RODAS PARA USUARIO ATE 80KG -ORTOMETAL 133
113 /006159	CADEIRA DE RODAS PARA USUARIO ATE 80KG -ORTOMETAL 133
113 /006160	CADEIRA DE RODAS PARA OBESOS - ATE 160 KG -ORTOMETAL 118
113 /006162	CADEIRA DE BANHO PARA ADULTO ACIMA DE 100KG -PROFILE
113 /006163	CADEIRA DE BANHO PARA ADULTO ACIMA DE 100KG -PROFILE
113 /006164	PAR DE MULETAS TUBULAR DE ALUMINIO - TAMANHO P -SEQUENCIAL
113 /006165	PAR DE MULETAS TUBULAR DE ALUMINIO - TAMANHO M -SEQUENCIAL
113 /006166	PAR DE MULETAS TUBULAR DE ALUMINIO - TAMANHO M -SEQUENCIAL
113 /006167	PAR DE MULETAS TUBULAR DE ALUMINIO - TAMANHO G -SEQUENCIAL
113 /006168	PAR DE MULETAS TUBULAR DE ALUMINIO - TAMANHO G -SEQUENCIAL
113 /006169	IMOBILIZADOR (TÍPOIA) - TAKECARE
113 /006170	IMOBILIZADOR (TÍPOIA) - TAKECARE
113 /006176	CUBA ULTRASÔNICA -KONDEITECH CD 4820
113 /006448	CADEIRA ODONTOLÓGICA COM 3 TERMINAIS
113 /006908	LASER TERAPÉUTICO SEM FIO -THERAPY XT.
113 /006910	MODELO ANATÔMICO COLUNA VERTEBRAL FLEXÍVEL -ANATOMIC
113 /006911	REPLICA DE MODELO DE JOELHO -ANATOMIC
113 /006912	REPLICA DE MODELO ANATÔMICO DE OMBRO -ANATOMIC
113 /006913	REPLICA DE MODELO ANATÔMICO DE PE -ANATOMIC
113 /006916	MOCHO SEM ENCOSTO COM RODÍZIOS -HTC-1008-A
113 /006917	MOCHO SEM ENCOSTO COM RODÍZIOS -HTC-1008-A
113 /007722	APARELHO DE PRESSOTERAPIA -DRENA PRESS (SALA FISIOTERAPIA)
117 /006595	HD EXTERNO -TP LINK
117 /006596	TABLET 32GB -TABLET SAMSUNG TAB A 8" T205
117 /006962	RELÓGIO DE PONTO BIOMETRIA / PROXIMIDADE
118 /006182	IMPRESSORA MULTIFUNCIONAL MONOCROMÁTICA A4 -kyocera Ecosys M2040dvl + KFS
118 /006800	SWITCH 24 PORTAS 10/100/1000 MBPS -TENDA TEG1024D
118 /007500	SWITCH 24 PORTAS 10/100/1000 MBPS -TENDA TEG1024D





**MUNICÍPIO DA ESTÂNCIA TURÍSTICA DE SÃO LUIZ DO PARAITINGA**

Praça Dr. Oswaldo Cruz, 03, Centro, CNPJ 46.631.248/0001-51 - Tel/Fax: |12| 3671-7000  
 Email: [gabinete@saoluizdoparaitinga.sp.gov.br](mailto:gabinete@saoluizdoparaitinga.sp.gov.br)



Município da Estância Turística de São Luiz do Paraitinga

46631248/0001-51

2024

PCA DR OSWALDO CRUZ Nº 3

5 de 10

**RELAÇÃO DE BENS PATRIMONIAIS - INVENTÁRIO**

AQUISIÇÕES

PERÍODO: 01/01/2017 até 01/12/2024

UNIDADE (Atual): 22 - SECRETARIA DE SAÚDE

AGRUPADO POR UNIDADE/SUB (Atual)

TOTALIZAÇÃO PELO SALDO ATUALIZADO ATÉ A DATA FINAL

<b>36</b>	<b>ESF - OSWALDO CRUZ</b>		
	<b>SECRETARIA DE SAÚDE</b>	<b>QUANTIDADE: 37</b>	<b>38.662,05</b>

Grupo/Chapa	Descrição do Patrimônio
11 /006351	TELEVISOR 40" LCD
16 /006455	MICROCOMPUTADOR - PROCESSADOR: FREQUÊNCIA BASEADA EM PROCESSADOR DE 3.6 GHZ OU SUPERIOR
16 /006457	MICROCOMPUTADOR - PROCESSADOR: FREQUÊNCIA BASEADA EM PROCESSADOR DE 3.6 GHZ OU SUPERIOR
16 /006459	MICROCOMPUTADOR - PROCESSADOR: FREQUÊNCIA BASEADA EM PROCESSADOR DE 3.6 GHZ OU SUPERIOR
16 /006460	MICROCOMPUTADOR - PROCESSADOR: FREQUÊNCIA BASEADA EM PROCESSADOR DE 3.6 GHZ OU SUPERIOR
16 /006461	MICROCOMPUTADOR - PROCESSADOR: FREQUÊNCIA BASEADA EM PROCESSADOR DE 3.6 GHZ OU SUPERIOR
16 /006463	MICROCOMPUTADOR - PROCESSADOR: FREQUÊNCIA BASEADA EM PROCESSADOR DE 3.6 GHZ OU SUPERIOR
16 /006465	MICROCOMPUTADOR - PROCESSADOR: FREQUÊNCIA BASEADA EM PROCESSADOR DE 3.6 GHZ OU SUPERIOR
16 /006466	MICROCOMPUTADOR - PROCESSADOR: FREQUÊNCIA BASEADA EM PROCESSADOR DE 3.6 GHZ OU SUPERIOR
16 /006467	MICROCOMPUTADOR - PROCESSADOR: FREQUÊNCIA BASEADA EM PROCESSADOR DE 3.6 GHZ OU SUPERIOR
16 /006474	MICROCOMPUTADOR - PROCESSADOR: FREQUÊNCIA BASEADA EM PROCESSADOR DE 3.6 GHZ OU SUPERIOR
16 /006475	MICROCOMPUTADOR - PROCESSADOR: FREQUÊNCIA BASEADA EM PROCESSADOR DE 3.6 GHZ OU SUPERIOR
16 /006476	MICROCOMPUTADOR - PROCESSADOR: FREQUÊNCIA BASEADA EM PROCESSADOR DE 3.6 GHZ OU SUPERIOR
18 /006040	VENTILADOR DE PAREDE OSCILANTE - DIÂMETRO MÍNIMO DE 60 CM -TWISTER
18 /006041	VENTILADOR DE PAREDE OSCILANTE - DIÂMETRO MÍNIMO DE 60 CM -TWISTER
18 /006042	VENTILADOR DE PAREDE OSCILANTE - DIÂMETRO MÍNIMO DE 60 CM -TWISTER
18 /006043	VENTILADOR DE PAREDE OSCILANTE - DIÂMETRO MÍNIMO DE 60 CM -TWISTER
18 /006044	VENTILADOR DE PAREDE OSCILANTE - DIÂMETRO MÍNIMO DE 60 CM -TWISTER
18 /006045	VENTILADOR DE PAREDE OSCILANTE - DIÂMETRO MÍNIMO DE 60 CM -TWISTER
18 /006046	VENTILADOR DE PAREDE OSCILANTE - DIÂMETRO MÍNIMO DE 60 CM -TWISTER
18 /006047	VENTILADOR DE PAREDE OSCILANTE - DIÂMETRO MÍNIMO DE 60 CM -TWISTER
19 /007228	CADEIRA LONGARINA FIXA CONTENDO 03 (TRÊS) LUGARES -HG MOVEIS
19 /007229	CADEIRA LONGARINA FIXA CONTENDO 03 (TRÊS) LUGARES -HG MOVEIS
19 /007230	CADEIRA LONGARINA FIXA CONTENDO 03 (TRÊS) LUGARES -HG MOVEIS
19 /007296	MESA DE ESCRITÓRIO COM TAMPO EM FORMATO RETANGULAR E 2 GAVETAS - FORT ROCHA / STAR
19 /007624	ROUPEIRO DE AÇO COM 12 PORTAS -COMAÇO NA COR CINZA
19 /007625	ROUPEIRO DE AÇO COM 12 PORTAS -COMAÇO NA COR CINZA
29 /006102	CANIETA DE ALTA ROTAÇÃO -PRIME CX 207 W-2 C/ SACA BROCA - DENTEMED
110 /007594	ROUTEBOARD MIKROTIK RB 3011 UIAS-RM L5
113 /006142	LIXEIRA TUBULAR COM PEDAL - BRANCA - 60 LITROS -BP60 - BRALIMPIA
113 /006143	LIXEIRA TUBULAR COM PEDAL - BRANCA - 60 LITROS -BP60 - BRALIMPIA
113 /006144	LIXEIRA TUBULAR COM PEDAL - BRANCA - 60 LITROS -BP60 - BRALIMPIA
113 /006154	CADEIRA ODONTOLÓGICA -DENTEMED
113 /006173	LAVADORA CUBA ULTRASSÔNICA -KOH DENTECH CD 4820
113 /007632	AUTOCLAVE HORIZONTAL - 12 LITROS -BS DIGITALE
118 /006181	IMPRESSORA MULTIFUNCIONAL MONOCROMÁTICA A4 -kyocera Ecosys

[www.saoluizdoparaitinga.sp.gov.br](http://www.saoluizdoparaitinga.sp.gov.br)



**MUNICÍPIO DA ESTÂNCIA TURÍSTICA DE SÃO LUIZ DO PARAITINGA**

Praça Dr. Oswaldo Cruz, 03, Centro, CNPJ 46.631.248/0001-51 - Tel/Fax: |12| 3671-7000  
 Email: [gabinete@saoluizdoparaitinga.sp.gov.br](mailto:gabinete@saoluizdoparaitinga.sp.gov.br)



Município da Estância Turística de São Luiz do Paraitinga

46631248/0001-51

2024

PCA DR OSWALDO CRUZ Nº 3

6 de 10

**RELAÇÃO DE BENS PATRIMONIAIS - INVENTÁRIO**

AQUISIÇÕES

PERÍODO: 01/01/2017 até 01/12/2024

UNIDADE (Atual): 22 - SECRETARIA DE SAÚDE

AGRUPADO POR UNIDADE/SUB (Atual)

TOTALIZAÇÃO PELO SALDO ATUALIZADO ATÉ A DATA FINAL

36	ESF - OSWALDO CRUZ		
	SECRETARIA DE SAÚDE	QUANTIDADE: 37	38.662,05
<i>Grupo/Chapa Descrição do Patrimônio</i>			
130 /007209	M2040drvL + KFS APARELHO DE AR CONDICIONADO, TIPO SPLIT, 12.000 BTUS -ELGIN		
37	ESF - CATUÇABA		
	SECRETARIA DE SAÚDE	QUANTIDADE: 24	12.255,17
<i>Grupo/Chapa Descrição do Patrimônio</i>			
16 /006470	MICROCOMPUTADOR - PROCESSADOR: FREQUÊNCIA BASEADA EM PROCESSADOR DE 3.6 GHZ OU SUPERIOR		
19 /007214	ARQUIVO DE ESCRITÓRIO EM AÇO - 4 GAVETAS -COMACO OF4		
19 /007215	ARQUIVO DE ESCRITÓRIO EM AÇO - 4 GAVETAS -COMACO OF4		
19 /007216	ARQUIVO DE ESCRITÓRIO EM AÇO - 4 GAVETAS -COMACO OF4		
19 /007217	ARQUIVO DE ESCRITÓRIO EM AÇO - 4 GAVETAS -COMACO OF4		
19 /007218	ARQUIVO DE ESCRITÓRIO EM AÇO - 4 GAVETAS -COMACO OF4		
19 /007219	ARQUIVO DE ESCRITÓRIO EM AÇO - 4 GAVETAS -COMACO OF4		
19 /007220	CADEIRA GIRATÓRIA, ESTOFADA, ESPALDAR ALTO, COM APOIA BRAÇOS REGULÁVEIS -HG MOVEIS CHEFIA		
19 /007221	CADEIRA GIRATÓRIA, ESTOFADA, ESPALDAR ALTO, COM APOIA BRAÇOS REGULÁVEIS -HG MOVEIS CHEFIA		
19 /007222	CADEIRA GIRATÓRIA, ESTOFADA, ESPALDAR ALTO, COM APOIA BRAÇOS REGULÁVEIS -HG MOVEIS CHEFIA		
19 /007224	CADEIRA LONGARINA FIXA CONTENDO 03 (TRÊS) LUGARES -HG MOVEIS		
19 /007225	CADEIRA LONGARINA FIXA CONTENDO 03 (TRÊS) LUGARES -HG MOVEIS		
19 /007226	CADEIRA LONGARINA FIXA CONTENDO 03 (TRÊS) LUGARES -HG MOVEIS		
19 /007227	CADEIRA LONGARINA FIXA CONTENDO 03 (TRÊS) LUGARES -HG MOVEIS		
29 /006103	CANETA DE ALTA ROTAÇÃO -PRIME CX 207 W-2 C/ SACA BROCA - DENTEMED		
55 /006030	VENTILADOR DE COLUNA OSCILANTE - DIÂMETRO MÍNIMO DE 60 CM - VENTISOL - SKU536		
55 /006034	VENTILADOR DE COLUNA OSCILANTE - DIÂMETRO MÍNIMO DE 60 CM - VENTISOL - SKU536		
55 /006035	VENTILADOR DE COLUNA OSCILANTE - DIÂMETRO MÍNIMO DE 60 CM - VENTISOL - SKU536		
113 /006140	LIXEIRA TUBULAR COM PEDAL - BRANCA - 20 LITROS -JSH E8PB		
113 /006141	COMPRESSOR ODONTOLÓGICO -CDTOP - FIAC		
113 /006174	CUBA ULTRASSÔNICA -KONDENTECH CD 4820		
113 /007270	DIVÁ PARA EXAMES -FORÇA		
119 /007582	SMART TV 42"		
130 /007210	APARELHO DE AR CONDICIONADO, TIPO SPLIT, 12.000 BTUS -ELGIN		



## MUNICÍPIO DA ESTÂNCIA TURÍSTICA DE SÃO LUIZ DO PARAITINGA

Praça Dr. Oswaldo Cruz, 03, Centro, CNPJ 46.631.248/0001-51 - Tel/Fax: |12| 3671-7000  
Email: [gabinete@saoluizdoparaitinga.sp.gov.br](mailto:gabinete@saoluizdoparaitinga.sp.gov.br)



Município da Estância Turística de São Luiz do Paraitinga

46631248/0001-51

2024

PCA DR OSWALDO CRUZ Nº 3

7 de 10

### RELAÇÃO DE BENS PATRIMONIAIS - INVENTÁRIO

AQUISIÇÕES

PERÍODO: 01/01/2017 até 01/12/2024

UNIDADE (Atual): 22 - SECRETARIA DE SAÚDE

AGRUPADO POR UNIDADE/SUB (Atual)

TOTALIZAÇÃO PELO SALDO ATUALIZADO ATÉ A DATA FINAL

<b>38</b>	<b>ESF - SÃO SEBASTIÃO</b>		
	<b>SECRETARIA DE SAÚDE</b>	<b>QUANTIDADE: 18</b>	<b>9.535,19</b>

*Grupo/Chapa Descrição do Patrimônio*

16 / 006454	MICROCOMPUTADOR - PROCESSADOR - FREQUÊNCIA BASEADA EM PROCESSADOR DE 3.6 GHZ OU SUPERIOR
16 / 006458	MICROCOMPUTADOR - PROCESSADOR - FREQUÊNCIA BASEADA EM PROCESSADOR DE 3.6 GHZ OU SUPERIOR
18 / 007371	VENTILADOR DE PAREDE OSCILANTE - DIÂMETRO MÍNIMO DE 60 CM - VENTISOL
18 / 007372	VENTILADOR DE PAREDE OSCILANTE - DIÂMETRO MÍNIMO DE 60 CM - VENTISOL
18 / 007373	VENTILADOR DE PAREDE OSCILANTE - DIÂMETRO MÍNIMO DE 60 CM - VENTISOL
29 / 006104	CANETA DE ALTA ROTAÇÃO -PRIME CX 207 W-2 C/ SACA BROCA - DEHTEMED
29 / 100028	AUTOCLAVE 12LT BIVOLT, INOX - PLACA ELETRÔNICA COM MICROCONTROLADOR, PAINEL FRONTAL DE MEMBRANA, MANÔMETRO COM ESCALAS DE PRESSÃO E TEMPERATURA. TEMPO ESTERILIZAÇÃO: 134/15 MIN. SECAGEM COM PORTA ENTREABERTA/FECHADA. TERMOS
29 / 100029	COMPRESSOR ODONTOLÓGICO 38L 220V
55 / 006027	VENTILADOR DE COLUNA OSCILANTE - DIÂMETRO MÍNIMO DE 60 CM - VENTISOL - SKU536
55 / 006028	VENTILADOR DE COLUNA OSCILANTE - DIÂMETRO MÍNIMO DE 60 CM - VENTISOL - SKU536
55 / 006033	VENTILADOR DE COLUNA OSCILANTE - DIÂMETRO MÍNIMO DE 60 CM - VENTISOL - SKU536
55 / 006038	VENTILADOR DE COLUNA OSCILANTE - DIÂMETRO MÍNIMO DE 60 CM - VENTISOL - SKU536
55 / 006039	VENTILADOR DE COLUNA OSCILANTE - DIÂMETRO MÍNIMO DE 60 CM - VENTISOL - SKU536
110 / 005860	CELULAR RURAL MULTILASER RE503
113 / 006145	LIXEIRA TUBULAR COM PEDAL - BRANCA - 60 LITROS -BP60 - BRALIMPIA
113 / 006175	CUBA ULTRASSÔNICA -KONDENTECH CD 4820
113 / 006449	CADEIRA ODONTOLÓGICA COM 3 TERMINAIS
130 / 007211	APARELHO DE AR CONDICIONADO, TIPO SPLIT, 12.000 BTUS -ELGIN

[www.saoluizdoparaitinga.sp.gov.br](http://www.saoluizdoparaitinga.sp.gov.br)

135



## MUNICÍPIO DA ESTÂNCIA TURÍSTICA DE SÃO LUIZ DO PARAITINGA

Praça Dr. Oswaldo Cruz, 03, Centro, CNPJ 46.631.248/0001-51 - Tel/Fax: |12| 3671-7000  
Email: [gabinete@saoluizdoparaitinga.sp.gov.br](mailto:gabinete@saoluizdoparaitinga.sp.gov.br)



**Município da Estância Turística de São Luiz do Paraitinga**

46631248/0001-51

2024

PCA DR OSWALDO CRUZ Nº 3

8 de 10

### RELAÇÃO DE BENS PATRIMONIAIS - INVENTÁRIO

AQUISIÇÕES

PERÍODO: 01/01/2017 até 01/12/2024

UNIDADE (Atual): 22 - SECRETARIA DE SAÚDE

AGRUPADO POR UNIDADE/SUB (Atual)

TOTALIZAÇÃO PELO SALDO ATUALIZADO ATÉ A DATA FINAL

62	TRANSPORTE SAÚDE	QUANTIDADE: 25	1.973.587,49
SECRETARIA DE SAÚDE			
Grupo/Chapa	Descrição do Patrimônio		
20 / 000102	ZAFIRA 2 0 PLACA CPV0171 - BRANCA 2002/2002 - RENAVAN 0077507188 - CHASSIS 9BGTT75B02C146164 - VALOR DE AQUISIÇÃO=VALOR DA TABELA FIPE		
20 / 000145	AMBULANCIA SAMU JUMPER MARMAR PLACA FFL5704 2015/2015 BRANCA RENAVAN 01091848090 CHASSIS 935ZCWMNCF2150775 - VALOR DE AQUISIÇÃO=VALOR DA TABELA FIPE - NÃO ESTÁ INCLUIDO OS EQUIPAMENTOS HOSPITALARES INSTALADOS NO VEICULO		
20 / 000146	SPIN 1 8L MT LTZ RENAVAM 0112620562 CHASSIS 9BGJC7520JB150682 COR BRANCA 2017/2018 PLACA GBX 7425 - PELA DESPESA EMPENHADA PARA AQUISIÇÃO DE UM VEICULO CHEVROLET SPIN LTZ, 7S, 1,8, FLEX, 2017/2018 PARA A SECRETARIA DE SAUDE, CONFORME TERMO DE REFERENCIA		
20 / 000147	SANDERO AUTHENTIQUE 1 0 FLEX 2017/2018 BRANCO CHASSIS 93Y5SRF84J998494 RENAVAM 0112943227 1º MOTOR B4DC4010051700 - PELA DESPESA EMPENHADA PARA AQUISIÇÃO DE UM VEICULO RENAULT SANDERO AUTHENTIQUE, 1.0, 12 V SCE (FLEX) 2017/2018 PARA A SECRETARIA DE SAUD		
20 / 000150	CHEVROLET SPIN 1 8L MT LTZ CHASSI 9BGJC7520JB197299 5PORTAS COR BRANCO FLEX ANO/MODELO 2017/2018 PLACA FHH2624 RENAVAM 01138235331 - PELA DESPESA EMPENHADA PARA AQUISIÇÃO DE UM VEICULO CHEVROLET SPIN LTZ, 7S, 1,8, FLEX, 2017/2018 PARA A SECRETARIA DE SAUD		
20 / 000162	CHEVROLET SPIN 18L AT PREMIER BRANCA PLACA GAO-5B95 - RENAVAM 01267210594 - CHASSI 9BGJP7520NB162948		
20 / 000165	VEICULO FURGÃO AMBULANCIA COR BRANCA PEUGEOT EXPERT, ANO 2020 - MODELO 2020 - PLACA EQJ 544 - PATRIMÔNIO Nº 160		
20 / 000174	AMBULANCIA RENAULT MASTER F2 REV AMB BRANCA - PLACA CGW-6D24 - RENAVAM 0129747488 - CHASSI 93YF62009P.J243248		
20 / 000176	AMBULANCIA RENAULT MASTERF2 REV AMB BRANCO - PLACA GIR-5G92 - RENAVAM 01298399928 - CHASSI 93YF62006P.J243532		
20 / 000177	VAN RENAULT MASTER MBUS L3H2 - PLACA GEC-9B42 - RENAVAM 01285943908 - CHASSI 93YMEH4XEUJ123582		
20 / 000178	AMBULANCIA RENAULT MASTERF2 REV AMB BRANCO - PLACA DBC-0C55 - RENAVAM 01298340290 - CHASSI 93YF62006P.J243515		
20 / 000183	CHEVROLET ONIX 10MT LT2 BRANCO - PLACA GGS3C51 - RENAVAM 01330108318 - CHASSI 9BGBE48A0PG217289		
20 / 000184	CHEVROLET ONIX 10MT LT2 BRANCO - PLACA GBO-7J22 - RENAVAM 01330113460 - CHASSI 9BGBE48A0PG231186		
20 / 000185	CHEVROLET ONIX 10MT LT2 BRANCO - PLACA CRX-0A95 - RENAVAM 01330115730 - CHASSI 9BGBE48A0PG226249		
20 / 000186	CHEVROLET ONIX 10MT LT2 BRANCO - PLACA FHK-4C53 - RENAVAM 01330114830 - CHASSI 9BGBE48A0PG230888		
20 / 000187	CHEVROLET ONIX 10MT LT2 BRANCO - PLACA FMS-8A54 - RENAVAM 01330117805 - CHASSI 9BGBE48A0PG221004		
20 / 000188	VAN MECO DAILY 45170VREV BUS BRANCO - PLACA FHL-1C36 - RENAVAM 01304016635 - CHASSI 932K042CZP8503760		
20 / 100001	SPIN LTZ 1.8 - PLACA FQJ 0454		
20 / 100002	SPIN LTZ 1.8 - PLACA FQJ 0454		
20 / 100003	PATRIMÔNIO 158 - VEICULO UTILITÁRIO PARA TRANSPORTE DE PASSAGEIROS, PLACA GCK-1241, COR BRANCO, CAPACIDADE MÁXIMA DE 18 LUGARES, MOTOR A DIESEL, POTÊNCIA MÍNIMA DE 146 CV, 4 CILINDROS, DIREÇÃO HIDRÁULICA, AR CONDICIONADO		
20 / 100015	RENAULT KWID HATCH COR BRANCO PLACA GGG 8351, ANO 2018 E MODELO 2019		
20 / 100016	RENAULT KWID HATCH COR BRANCO PLACA GCT 4479, ANO 2018 E MODELO 2019		
20 / 100017	RENAULT KWID HATCH COR BRANCO PLACA GCK 9753, ANO 2018 E MODELO 2019		
20 / 100018	RENAULT KWID HATCH COR BRANCO PLACA GED 4265, ANO 2018 E MODELO 2019		
20 / 100031	MICRO-ÔNIBUS, BRANCO, VEICULO COMPLETO CARROCERIA E CHASSIS INTEGRADOS - ANO 2018/MODELO 2019 - Nº DE CONTROLE 159 - ADAPTADO PARA O TRANSPORTE DE PASSAGEIROS COM DEFICIÊNCIA, COM ACESSO PARA CADEIRANTE E DIFICULDADE DE		

[www.saoluizdoparaitinga.sp.gov.br](http://www.saoluizdoparaitinga.sp.gov.br)





**MUNICÍPIO DA ESTÂNCIA TURÍSTICA DE SÃO LUÍZ DO PARAITINGA**

Praça Dr. Oswaldo Cruz, 03, Centro, CNPJ 46.631.248/0001-51 - Tel/Fax: |12| 3671-7000  
 Email: [gabinete@saoluizdoparaitinga.sp.gov.br](mailto:gabinete@saoluizdoparaitinga.sp.gov.br)



Município da Estância Turística de São Luiz do Paraitinga

46631248/0001-51

2024

PCA DR OSWALDO CRUZ Nº 3

9 de 10

**RELAÇÃO DE BENS PATRIMONIAIS - INVENTÁRIO**

ACQUIZIÇÕES

PERÍODO: 01/01/2017 até 01/12/2024

UNIDADE (Atual): 22 - SECRETARIA DE SAÚDE

AGRUPADO POR UNIDADE/SUB (Atual)

TOTALIZAÇÃO PELO SALDO ATUALIZADO ATÉ A DATA FINAL

62	TRANSPORTE SAÚDE		
	SECRETARIA DE SAÚDE	QUANTIDADE: 25	1.973.587,49
<i>Grupo/Chapa Descrição do Patrimônio</i>			
	LOCOMOÇÃO (ACESSIBILIDADE NO VEÍCULO)		
81	CENTRAL DE REGULAÇÃO DE SAÚDE		
	SECRETARIA DE SAÚDE	QUANTIDADE: 4	599,57
<i>Grupo/Chapa Descrição do Patrimônio</i>			
19 / 006245	BANCO DE JARDIM DE MADEIRA COM ESTRUTURA EM AÇO REFORÇADO		
19 / 006272	MOBILIÁRIO EM GERAL - Armário de aço, duas portas com fechadura, doados pela PRODESP		
19 / 006990	CADEIRA GIRATÓRIA - Amazonas - SECRETARIA DE SAÚDE		
29 / 006258	CADEIRA DE RODAS - GIRATORIA - DOADOS PELA PRODESP.		
293	ESF ALVARENGA		
	SECRETARIA DE SAÚDE	QUANTIDADE: 27	21.485,68
<i>Grupo/Chapa Descrição do Patrimônio</i>			
19 / 006621	CADEIRA FIXA POLIPROPILENO 4 PÉS SEM BRAÇO -FORT ROCHA/ BELLA		
19 / 006622	CADEIRA FIXA POLIPROPILENO 4 PÉS SEM BRAÇO -FORT ROCHA/ BELLA		
19 / 006623	CADEIRA FIXA POLIPROPILENO 4 PÉS SEM BRAÇO -FORT ROCHA/ BELLA		
19 / 006624	CADEIRA FIXA POLIPROPILENO 4 PÉS SEM BRAÇO -FORT ROCHA/ BELLA		
19 / 006625	CADEIRA FIXA POLIPROPILENO 4 PÉS SEM BRAÇO -FORT ROCHA/ BELLA		
19 / 006626	CADEIRA FIXA POLIPROPILENO 4 PÉS SEM BRAÇO -FORT ROCHA/ BELLA		
19 / 006627	MESA DE ESCRITÓRIO COM TAMPO EM FORMATO RETANGULAR E 2 GAVETAS -FORT ROCHA / STAR		
19 / 006628	MESA DE ESCRITÓRIO COM TAMPO EM FORMATO RETANGULAR E 2 GAVETAS -FORT ROCHA / STAR		
19 / 006629	MESA DE ESCRITÓRIO COM TAMPO EM FORMATO RETANGULAR E 2 GAVETAS -FORT ROCHA / STAR		
19 / 006630	FOGÃO A GÁS - 4 BOCAS - BRASLAR		
19 / 006631	GELADEIRA/REFRIGERADOR DUPLEX FROST-FREE, MÍNIMO DE 270 LITROS -CONSUL		
19 / 006632	MICROONDAS NA COR BRANCA, 20 LITROS -MIDEA		
19 / 006646	CADEIRA LONGARINA FIXA CONTENDO 03 (TRÊS) LUGARES -HG MOVEIS		
19 / 006647	CADEIRA LONGARINA FIXA CONTENDO 03 (TRÊS) LUGARES -HG MOVEIS		
19 / 006648	CADEIRA LONGARINA FIXA CONTENDO 03 (TRÊS) LUGARES -HG MOVEIS		
19 / 006649	ARQUIVO DE ESCRITÓRIO EM AÇO - 4 GAVETAS -COMACO OF4		
19 / 006650	ARQUIVO DE ESCRITÓRIO EM AÇO - 4 GAVETAS -COMACO OF4		
19 / 006651	ARQUIVO DE ESCRITÓRIO EM AÇO - 4 GAVETAS -COMACO OF4		
19 / 006652	CADEIRA GIRATÓRIA, ESTOFADA, ESPALDAR ALTO, COM APOIA BRAÇOS REGULÁVEIS -HG MOVEIS CHEFIA		
19 / 006653	CADEIRA GIRATÓRIA, ESTOFADA, ESPALDAR ALTO, COM APOIA BRAÇOS REGULÁVEIS -HG MOVEIS CHEFIA		
19 / 007261	MESA DE ESCRITÓRIO COM TAMPO EM FORMATO RETANGULAR E 2 GAVETAS -FORT ROCHA / STAR		
113 / 006136	BANCO MOCHO ODONTOLÓGICO COM ENCOSTO -CONCORRENCIA		
113 / 006137	PEDAL PARA ACIONAMENTO ELÉTRICO DE TORNEIRAS -CRISTOFOLI HIGIPRATIC 1		
113 / 006138	ULTRASSOM COM JATO DE BICARBONATO -ECEL SONIC PRIME PLUS		
113 / 006139	LUXEIRA TUBULAR COM PEDAL - BRANCA - 20 LITROS -JSH E8PB		
113 / 006600	DIVÃ PARA EXAMES -FORÇA		
113 / 006975	CADEIRA ODONTOLÓGICA -DENTEMED - MAGNUS PRIME CART - 8034960007		



**MUNICÍPIO DA ESTÂNCIA TURÍSTICA DE  
SÃO LUIZ DO PARAITINGA**

Praça Dr. Oswaldo Cruz, 03, Centro, CNPJ 46.631.248/0001-51 - Tel/Fax: |12| 3671-7000  
Email: [gabinete@saoluizdoparaitinga.sp.gov.br](mailto:gabinete@saoluizdoparaitinga.sp.gov.br)



Município da Estância Turística de São Luiz do Paraitinga

46631248/0001-51

2024

PCA DR OSWALDO CRUZ Nº 3

10 de 10

**RELAÇÃO DE BENS PATRIMONIAIS - INVENTÁRIO**

AQUISIÇÕES

PERÍODO: 01/01/2017 até 01/12/2024

UNIDADE (Atual): 22 - SECRETARIA DE SAÚDE

AGRUPADO POR UNIDADE/SUB (Atual)

TOTALIZAÇÃO PELO SALDO ATUALIZADO ATÉ A DATA FINAL

Grupo/Chapa	Descrição do Patrimônio	QUANTIDADE:	
302	ESPAÇO TERAPEUTICO		
	SECRETARIA DE SAÚDE	5	2.145,76
19 /007262	MESA DE ESCRITÓRIO COM TAMPO EM FORMATO RETANGULAR E 2 GAVETAS - FORT ROCHA / STAR		
19 /007263	MESA DE ESCRITÓRIO COM TAMPO EM FORMATO RETANGULAR E 2 GAVETAS - FORT ROCHA / STAR		
112 /007276	MICRO-ONDAS - MÍNIMO: 28 LITROS - POTÊNCIA MÍNIMA: 800W - MIDEA		
113 /007271	DIVÁ PARA EXAMES - FORÇA		
113 /007272	DIVÁ PARA EXAMES - FORÇA		
<b>QUANTIDADE GERAL:</b>		<b>288</b>	<b>TOTAL GERAL: 2.152.112,59</b>



## MUNICÍPIO DA ESTÂNCIA TURÍSTICA DE SÃO LUIZ DO PARAITINGA

Praça Dr. Oswaldo Cruz, 03, Centro, CNPJ 46.631.248/0001-51 - Tel/Fax: |12| 3671-7000  
Email: [gabinete@saoluizdoparaitinga.sp.gov.br](mailto:gabinete@saoluizdoparaitinga.sp.gov.br)

### ALMOXARIFADO

#### ESTOQUE POR GRUPO E SUBGRUPO

#### SITUAÇÃO DO ESTOQUE EM 03/12/2024

Página 1

Código	Produto	Unidade	Entradas	Saídas	Saldo	\$ Médio	\$ Estoque
001	MEDICAMENTO						
001.001	COMPRIMIDOS						
001.001.016	SACUBITRIL 97 MG + VALSARTANA 103 MG (ENTR COMP		3.360	2.580	780		
001.001.023	CARBONATO DE LITIO CR 450 MG	COMP	5.460	4.620	840	1,5659	1.315,36
001.001.024	OXCARBAZEPINA 600 MG	COMP	7.860	4.560	3.300	1,6438	5.424,54
001.001.034	OXIBUTIRINA 5 MG	COMP	900	540	360	0,7633	274,79
001.001.053	ACIDO ACETILSALICILICO 81 MG	COMP	2.520	1.110	1.410	0,20	282,00
001.001.054	HEMFUMARATO DE QUETIAPINA 50MG	COMP	600	510	90	3,53	317,70
001.001.060	CLORIDRATO DE BUSPIRONA 5MG	COMP	1.470	870	600	1,6582	994,92
001.001.063	CLORIDRATO DE BUSPIRONA 10MG	COMP	1.910	1.310	600	3,1039	1.862,34
001.001.084	OLMESARTANA MEDOX 40MG + ANLODIPINO BES	COMP	990	450	540	1,65	891,00
001.001.086	BREXIPRAZOL 1MG	COMP	180	60	120	10,6733	1.280,80
001.001.088	ONDANSETRONA 4 MG	COMP	780	180	600	0,84	504,00
001.001.096	CLORIDRATO DE METILFENIDATO LA 30 MG (RTA CMP		240	180	60	14,51	870,60
001.001.099	VITAMINA D 50.000 UI	COMP	36	32	4	9,14	36,56
001.001.100	LEVETIRACETAM 250 MG	COMP	900	570	330	21,35	7.045,50
001.001.101	LOSARTANA / HIDROCLOROTIAZIDA 100MG/25MG	COMP	1.200	450	750	0,72	540,00
001.001.104	LEVETIRACETAM 750 MG	COMP	1.980	600	1.380	1,80	2.484,00
001.001.106	LEVETIRACETAM 500 MG	COMP	300		300	0,11	33,00
001.001.107	TROMETAMOL CETOROLACO 10MG	COMP	1.160	60	1.100	1,2876	1.416,36
001.001.109	CITIDINA 2,5MG, URIDINA 1,5MG, HIDROXOCOBALA	COMP	4.200	2.800	1.400	2,32	3.248,00
001.001.113	NAPROXENO 500MG	COMP	600	120	480	0,94	451,20
001.001.114	SACUBITRIL 24 MG + VALSARTANA SÓDICA HIDRA	COMP	924	252	672	4,05	2.721,60
001.001.115	VALSARTANA 160MG + HIDROCLOROTIAZIDA 12,5	COMP	600	300	300	1,06	318,00
001.001.117	FERRIPOLIMALTOSE 100MG	COMP	1.200		1.200	0,65	780,00
001.001.120	NARATRIPTANA 2,5MG	COMP	300		300	2,64	792,00
001.001.122	ARIPRAZOL 10 MG	COMP	600	60	540	0,35	189,00
001.003	AMPOLA						
001.003.020	AC MEDROXIPROGESTERONA 25MG + CIPIONAT C AMP		6		6	12,5983	75,59
001.004	SUSPENSÃO						
001.004.011	BENZOILMETRONIDAZOL 40MG/ 4%	FR	80	10	70	4,8403	338,82
001.005	ENVELOPE						
001.005.005	ASPARTATO DE ORNITINA 0,6 G/G	ENV	780	300	480	9,50	4.560,00
001.006	POMADA						
001.006.008	VALERATO DE BETAMETASONA 1MG/MG	TUB	100	85	15	9,13	136,95
001.006.010	ESCINA 10MG/G+POLISSULF. DE ESCINA 10MG/G	TUB	100	70	30	18,88	566,40
001.006.012	DEXCLORFENIRAMINA 10MG	TUB	100	34	66	10,40	686,40
001.007	COLÍRIO						
001.007.001	HALURONATO DE SÓDIO 0.15%	FR	138	125	13	63,0391	819,51
001.007.004	BIMATOPROSTA COLÍRIO	FR	10		10	60,00	600,00
001.008	PARECER SOCIAL						
001.008.001	EDOXABANA 60MG (LIXAIA)	COMP	540	450	90	8,9542	805,88
001.008.009	OXCARBAZEPINA 300 MG	COMP	12.510	7.110	5.400	0,7059	3.811,86
001.009	CAPSULA						
001.009.008	LUTEINA E ZEAXANTINA ( NEOVITE )	CAP	1.410	780	630	2,684	1.690,92
001.012	CANETA						

www.saoluizdoparaitinga.sp.gov.br

139



## MUNICÍPIO DA ESTÂNCIA TURÍSTICA DE SÃO LUIZ DO PARAITINGA

Praça Dr. Oswaldo Cruz, 03, Centro, CNPJ 46.631.248/0001-51 - Tel/Fax: |12| 3671-7000  
Email: [gabinete@saoluizdoparaitinga.sp.gov.br](mailto:gabinete@saoluizdoparaitinga.sp.gov.br)

### ALMOXARIFADO

#### ESTOQUE POR GRUPO E SUBGRUPO

#### SITUAÇÃO DO ESTOQUE EM 03/12/2024

Página 2

Código	Produto	Unidade	Entradas	Saídas	Saldo	\$ Médio	\$ Estoque
001.012.001	INSULINA HUMANA REGULAR 100U/ML - FLEXPEN	CAN	1.515	1.445	70	10,345	724,15
001.012.002	INSULINA FIASP FLEXTOUCH 100U/ML	CAN	60	50	10	29,9733	299,73
001.012.004	INSULINA DEGLUDECA 100U/ML + LIRAGLUTIDA 3, CAN		100	58	42	218,00	9.156,00
001.013	PROGRAMA TABAGISMO						
001.013.001	ADESIVO TRANSDERMICO DE NICOTINA 7 MG	AD	2.240	1.960	280	1,7101	478,83
001.013.002	ADESIVO TRANSDERMICO DE NICOTINA 14 MG	AD	4.760	3.598	1.162	2,224	2.584,29
001.013.003	ADESIVO TRANSDERMICO DE NICOTINA 21 MG	AD	2.800	1.806	994	2,2783	2.711,93
001.016	FRASCO						
001.016.004	CARBOCISTEINA 50MG/ML	FR	200	130	70	6,855	479,85
001.016.007	ACIDO ASCORBICO 200MG/ML GOTAS (VITAXON)	FR	1.236	1.021	215	0,7729	166,17
001.016.017	INSULINA SEMAGLUTIDA 1,34 MG/ML (OZEMPIC 1 CAN		47	46	1	715,7319	715,73
001.016.025	MACROGOL - PROPYLENOGLICOL - HIDROXIPROPIL	FR	12	1	11	60,00	660,00
001.016.026	ARIPIPRAZOL 1MG/ML	FR	16	4	12	188,2725	2.259,27
001.016.027	DOMPERIDONA 1MG/ML SUSP ORAL 100ML	FR	60	19	41	14,00	574,00
001.016.031	OXALATO DE ESCITALOPRAM 20 MG/ML	FR	50	1	49	8,99	440,51
001.016.032	CETOCONAZOL 20ML /ML - SHAMPOO	FR	200	5	195	5,65	1.101,75
001.019	SERINGA						
001.019.003	DENOSUMABE 60MG (PROLIA)	SR IN	4	2	2	949,135	1.898,27
Total Grupo							72.416,07
039	SAUDE E HIGIENE PUBLICA						
039.561	MEDICAMENTOS ATENCAO BASICA						
039.561.006	ALENDRONATO SODICO, 70 MG	COMP	3.984	3.464	520	0,2423	126,00
039.561.009	AMINOFILINA, 100 MG	COMP	14.500	10.500	4.000	0,1411	564,40
039.561.010	AZITROMICINA, 500 MG	COMP	71.447	62.167	9.280	0,8831	6.339,17
039.561.011	BACLOFENO, 10MG	COMP	17.880	13.680	4.200	0,0764	320,88
039.561.019	CARVEDILOL 12,5MG	COMP	52.070	51.770	300	0,1205	36,15
039.561.021	CEFALEXINA 500 MG	COMP	129.991	124.591	5.400	0,3444	1.859,76
039.561.022	CETOCONAZOL 200MG	COMP	16.690	16.210	480	0,31	148,80
039.561.025	CLONAZEPAM 2,5MG/ML	FR	200	67	133	3,00	399,00
039.561.026	CLOPIDOGREL 75MG	COMP	61.562	57.962	3.600	0,3234	1.164,24
039.561.038	COLAGENASE ASSOCIADA COM CLORANIFENICOL BISH		486	366	120	34,4096	4.129,15
039.561.043	DICLOFENACO 50MG	COMP	188.780	151.280	37.500	0,0655	2.456,25
039.561.044	DIPIROHA SODICA, 500MG/ML (GOTAS)	FR	18.323	17.523	800	0,9163	733,04
039.561.047	CLORIDRATO DE DULOXETINA 60 MG	COMP	11.490	7.410	4.080	2,3621	9.637,37
039.561.058	INSULINA HUMANA NPH 100 U/ML, FRASCO COM 1 FR		3.150	3.060	90	10,7512	967,61
039.561.060	LEVOFLOXACINO 500MG	COMP	3.780	3.710	70	0,9454	66,18
039.561.065	LORATADINA 10MG	COMP	67.692	64.812	2.880	0,0761	219,17
039.561.071	METFORMINA 850MG	COMP	695.660	678.660	17.000	0,0877	1.490,90
039.561.074	METRONIDAZOL 100MG/G GEL VAGINAL	TUB	926	898	28	4,2488	118,97
039.561.081	NISTATINA CREME VAGINAL 25.000U/G - BISHAG BISH		739	565	174	4,0959	712,69
039.561.082	NISTATINA, 100.000U/ML, SUSPENSAO ORAL - FR FR		968	842	146	3,4216	499,55
039.561.086	OMEPRAZOL 20MG	CPS	441.210	422.842	18.368	0,0798	1.465,77
039.561.089	PREDNISONA 20MG	COMP	69.280	63.780	5.500	0,1435	789,25
039.561.090	PREDNISONA 5MG	COMP	41.740	36.240	5.500	0,0633	348,15
039.561.094	SAIS PARA REIDRATAAO ORAL, ENVELOPE CON URI		4.065	3.965	100	0,4901	49,01

[www.saoluizdoparaitinga.sp.gov.br](http://www.saoluizdoparaitinga.sp.gov.br)

140





**MUNICÍPIO DA ESTÂNCIA TURÍSTICA DE  
SÃO LUIZ DO PARAITINGA**

Praça Dr. Oswaldo Cruz, 03, Centro, CNPJ 46.631.248/0001-51 - Tel/Fax: |12| 3671-7000  
Email: gabinete@saoluizdoparaitinga.sp.gov.br

**ALMOXARIFADO**

**ESTOQUE POR GRUPO E SUBGRUPO**

**SITUAÇÃO DO ESTOQUE EM 03/12/2024**

Página 3

Código	Produto	Unidade	Entradas	Saídas	Saldo	\$ Médio	\$ Estoque
039.561.105	COLAGENASE, 0,6U/G, POMADA - BISNAGA 30G	TUB	773	693	80	33,2556	2.660,45
039.561.107	ACIDO FOLICO, 5MG	COMP	54.940	53.440	1.500	0,0401	60,15
039.561.119	DIGOXINA 0,25MG	COMP	72.600	55.620	16.980	0,0852	1.446,70
039.561.128	ESPIROHOLACTONA 25MG	COMP	138.710	131.030	7.680	0,1985	1.524,48
039.561.132	MICONAZOL 20MG/G CREME VAGINAL	TUB	1.329	1.159	170	5,0868	864,76
039.561.135	NITROFURANTOINA 100MG	CPS	27.724	26.100	1.624	0,2369	384,73
039.561.136	NORETISTERONA 0,35MG	COMP	89.285	87.605	1.680	0,2666	447,89
039.561.137	PARACETAMOL 500MG	COMP	98.380	76.880	21.500	0,0861	1.851,15
039.561.139	PROPRANOLOL 40 MG	COMP	219.760	163.960	55.800	0,0324	1.807,92
039.561.140	FINASTERIDA 5MG	COMP	24.930	21.570	3.360	0,3065	1.029,84
039.561.141	FUROSEMIDA 40MG	COMP	202.500	202.490	10	0,0429	0,43
039.561.144	INSULINA HUMANA IPI 100 UI/ML - FLEXPEN (CAI	CAH	11.750	11.310	440	10,7469	4.728,64
039.561.146	IBUPROFENO 600MG	COMP	39.450	37.550	1.900	0,1426	270,94
039.561.156	CIPROFLOXACINO 500MG	COMP	36.900	33.300	3.600	0,2137	769,32
039.561.164	SULFATO FERROSO 40MG	COMP	79.850	73.240	6.610	0,0308	203,59
039.561.165	SIRIVASTATINA 20MG	COMP	265.620	265.200	420	0,1073	45,07
039.561.207	BROMOPRIDA, 4MG/ML, GOTAS- FRASCO 20ML	FR	968	880	88	1,5084	132,74
039.561.208	CARVEDILOL 25MG	COMP	92.700	91.480	1.220	0,1472	179,58
039.561.214	LEVONORGESTREL 0,15 MG + ETINILESTRADIOL (	COMP	478.956	453.588	25.368	0,1112	2.820,92
039.561.227	SULFAMETOXAZOL 400MG + TRIMETOPRIMA 80MG	COMP	21.640	18.440	3.200	0,1739	556,48
039.561.228	DIPIRONA SODICA 500MG	COMP	217.450	205.950	11.500	0,1184	1.361,60
039.561.237	METOCLOPRAMIDA 10MG	COMP	31.020	29.020	2.000	0,0602	120,40
039.561.243	PARACETAMOL 200MG/ML GOTAS	FR	9.648	8.897	751	0,9361	703,01
039.561.259	ACICLOVIR, 50MG/G, CREME - BISNAGA 10G	BISH	1.105	596	509	3,4314	1.746,58
039.561.272	CINARIZINA 75MG	COMP	74.000	66.000	8.000	0,2558	1.534,80
039.561.278	ACIDO ACETILSALICILICO, 100MG	COMP	563.690	544.850	18.840	0,142	2.675,28
039.561.281	ACICLOVIR, 200MG	COMP	24.740	24.240	500	0,1582	79,10
039.561.284	AC MEDROXIPROGESTERONA (ACETATO 150MG) AMP	AMP	4.464	3.842	622	3,9462	2.454,54
039.561.286	TAISULOSINA 0,4MG	CPS	17.930	14.750	3.180	0,7541	2.398,04
039.561.293	METOCLOPRAMIDA 4MG/ML GOTAS	FR	988	633	355	1,1954	424,37
039.561.296	CARVEDILOL 3,125MG	COMP	57.510	57.030	480	0,0991	47,57
039.561.299	DIOSMINA , ASSOCIADA A HESPERIDINA, 450 MG+ COMP	COMP	319.510	313.030	6.480	0,4293	2.781,86
039.561.326	ACEBROFILINA, 5MG/ML, XAROPE INFANTIL- FRAS	FR	1.058	963	95	4,0521	384,95
039.561.327	ACEBROFILINA, 10MG/ML, XAROPE ADULTO - FRA	FR	653	515	138	4,7641	657,45
039.561.337	ENALAPRIL 5MG	COMP	37.970	22.970	15.000	0,0457	685,50
039.561.352	TIAMINA 300MG	COMP	76.960	58.960	18.000	0,1742	3.135,60
039.561.353	CLORETO DE SODIO, 0,9%, SOLUCAO NASAL-FR/	FR	450	366	84	0,2522	21,18
039.561.397	ATENOLOL, 25MG	COMP	149.428	122.478	26.950	0,039	1.051,05
039.561.424	ANLIDIPINO BESILATO, 5MG	COMP	278.270	236.980	41.290	0,0416	1.717,66
039.561.446	IBUPROFENO 50MG/ML	FR	200	130	70	2,0958	146,71
039.561.543	BROMOPRIDA 10MG	COMP	39.780	25.240	14.540	0,1789	2.601,21
039.561.574	IBUPROFENO 300MG	COMP	135.500	133.500	2.000	0,1326	265,20
039.561.585	AMOXICILINA 250MG/5ML SUSPENSAO ORAL	FR	3.433	3.183	250	7,9927	1.998,17
039.561.586	ENANTATO DE NORETISTERONA +VALERATO DE	AMP	12.361	11.332	1.029	4,8632	5.004,23
039.561.587	AZITROMICINA 200MG/5ML	FR	1.725	1.581	144	9,0147	1.298,12
039.561.589	HIDROXIDO DE ALUMINIO 6% SOLUCAO	FR	1.823	1.422	401	5,1696	2.073,01

www.saoluizdoparaitinga.sp.gov.br



## MUNICÍPIO DA ESTÂNCIA TURÍSTICA DE SÃO LUIZ DO PARAITINGA

Praça Dr. Oswaldo Cruz, 03, Centro, CNPJ 46.631.248/0001-51 - Tel/Fax: |12| 3671-7000  
Email: [gabinete@saoluizdoparaitinga.sp.gov.br](mailto:gabinete@saoluizdoparaitinga.sp.gov.br)

### ALMOXARIFADO

#### ESTOQUE POR GRUPO E SUBGRUPO

#### SITUAÇÃO DO ESTOQUE EM 03/12/2024

Página 4

Código	Produto	Unidade	Entradas	Saídas	Saldo	\$ Médio	\$ Estoque
039.561.590	AMBROXOL, SAL CLORIDRATO 15MG/5ML SOLUC/ FR	FR	1.968	1.707	261	3,7533	979,61
039.561.591	AMBROXOL, SAL CLORIDRATO 30MG/5ML SOLUC/ FR	FR	1.973	1.963	10	3,5845	35,84
039.561.593	SULFAMETOXAZOL 200MG/5ML + TRIMETOPRIMA	FR	520	454	66	3,7858	249,86
039.561.594	METRONIDAZOL 40MG/ML SOLUCAO	FR	1.360	1.310	50	1,3341	66,70
039.561.599	LEVONORGESTREL 0,75MG CX C/ 2 CP	COMP	438	368	70	0,4462	31,23
039.561.600	SIMETICONA 75MG/ML - FRASCO 10ML	FR	3.491	3.362	129	1,2129	156,46
039.561.602	PROMETAZINA 25MG	COMP	112.580	100.580	12.000	0,1013	1.215,60
039.561.603	DEXAMETASONA 1MG/G CREME	TUB	18.555	18.265	290	0,7296	211,58
039.561.609	BUTILBROMETO DE ESCOPOLAMINA + DIIPIRONA	FR	1.756	1.535	221	5,2009	1.149,40
039.561.613	ACETILCISTERINA 40MG/ML	FR	224	171	53	11,3125	599,56
039.561.614	SALBUTAMOL 0,48MG/ML	FR	600	505	95	3,6642	348,10
039.561.621	AMIODARONA 100MG	COMP	18.400	16.600	1.800	0,393	707,40
039.561.622	DEXCLORFENIRAMINA MALEATO, 2MG/5ML, SOLU	FR	1.483	1.109	374	1,8342	685,99
039.561.625	INSULINA LISPRO MX 25 - 100 UI/ML (HUMALOG M RFL	RFL	255	240	15	46,4675	697,31
039.561.626	BUTILBROMETO DE ESCOPOLAMINA 10MG + DIIPI	COMP	38.900	35.900	3.000	0,3286	985,80
039.561.628	PARACETAMOL 750MG	COMP	36.380	20.780	15.600	0,1232	1.921,92
039.561.630	DELTAMETRINA, SHAMPOO 0,2MG/ML -MEDQUIM	FR	245	90	155	6,7143	1.040,72
039.561.634	CLORETO DE SODIO, 0,9%, BENZALCONIO SOLUC	FR	830	721	109	0,996	108,56
039.561.640	CEFALEXINA, 250MG/5ML, PO P/ SUSPENSAO OR/	FR	1.952	1.639	313	6,8115	2.132,00
039.561.644	ACETILCISTERINA 20MG/ML	FR	337	259	78	9,00	702,00
039.561.647	CAPTOPRIL, 25MG	COMP	836.790	694.790	142.000	0,0291	4.132,20
039.561.649	PROTETOR SOLAR FATOR 60 COM REPELENTE	FR	240	22	218	20,00	4.360,00
039.561.654	DEXAMETASONA, 0,1MG/ML, ELIXIR - FRASCO	FR	1.452	1.211	241	3,4209	824,44
039.562	MATL DE ENFERM, CIRURG, ODONTOLÓGICO,ETC						
039.562.092	COMPRESSA DE GAZE ESTERIL PCT C/ 10 UNII	ENV	43.630	34.030	9.600	0,0258	247,68
039.562.104	DISPOSITIVO INTRA UTERINO DE COBRE DIU	PC	211	125	86	10,193	876,60
039.562.281	CLORETO DE SODIO 0,9%, 250 ML SOLUCAO INJE	FR	4.817	4.635	182	2,3793	433,03
039.562.283	SORO FISIOLÓGICO 0,9% 100ML FRASCO C/ TAMF	FR	1.378	178	1.200	4,7739	5.728,68
039.562.285	AGULHA DESC. 13 X 0,45 (2G 1/2)	UH	23.600	17.900	5.700	0,0503	286,71
039.562.286	AGULHA DESC. 25 X 0,70 (22G X 1)	PC	28.300	16.500	9.800	0,0787	771,26
039.562.287	AGULHA DESC. 25 X 08 (100)	PC	8.200	5.400	2.800	0,0588	164,64
039.562.288	AGULHA DESC. 30 X 07	PC	19.700	13.700	6.000	0,0713	427,80
039.562.289	AGULHA DESC. 30 X 0,8 (21G 1 1/4)	PC	15.200	10.600	4.600	0,0545	250,70
039.562.300	ATADURA CREPE 15CM	RL	5.298	4.050	1.248	0,1973	246,23
039.562.334	ESPATULA AYRES DE MADEIRA	UN	12.601	2.801	9.800	0,1795	1.759,10
039.562.377	LENÇOL DESCARTAVEL 70CM X 50CM	RL	222	218	4	4,4451	17,78
039.562.399	SONDA FOLEY 2V FR14	PC	100	40	60	2,046	122,76
039.562.400	SONDA FOLEY 2V FR16	PC	337	141	196	2,2451	440,04
039.562.401	SONDA FOLEY 2V FR18	PC	358	162	196	2,3197	454,66
039.562.402	SONDA FOLEY 2V FR20	PC	314	114	200	2,3809	476,18
039.562.403	SONDA FOLEY 2V FR22	PC	283	83	200	2,3043	460,86
039.562.423	TIRA REAGENTE P/ GLICEMIA SANGUE	UN	89.000	74.950	14.050	0,7294	10.248,07
039.562.516	APARELHO P/ GLICEMIA	UN	191	178	13	27,1328	352,73
039.562.529	ALGODAO HIDROFÍLDO EM ROLO COM 500G	RL	524	272	252	9,9867	2.516,65
039.562.550	LANCETAS ESTERILIZADAS 28G	UN	80.800	900	79.900	0,09	7.191,00
039.562.645	AGUA PARA INIECAO 10ML	AMP	10.590	9.030	1.560	0,1697	264,73

[www.saoluizdoparaitinga.sp.gov.br](http://www.saoluizdoparaitinga.sp.gov.br)

142



## MUNICÍPIO DA ESTÂNCIA TURÍSTICA DE SÃO LUIZ DO PARAITINGA

Praça Dr. Oswaldo Cruz, 03, Centro, CNPJ 46.631.248/0001-51 - Tel/Fax: |12| 3671-7000  
Email: [gabinete@saoluizdoparaitinga.sp.gov.br](mailto:gabinete@saoluizdoparaitinga.sp.gov.br)

### ALMOXARIFADO

#### ESTOQUE POR GRUPO E SUBGRUPO

#### SITUAÇÃO DO ESTOQUE EM 03/12/2024

Página 5

Código	Produto	Unidade	Entradas	Saídas	Saldo	\$ Médio	\$ Estoque
039.562.646	AGULHA DESC. 20 X 0,55 (24G X 3/4)	UN	12.600	6.400	6.200	0,0508	314,96
039.562.656	OLEO CICATRIZANTE	FR	294	240	54	2,368	127,87
039.562.666	SERINGA 3ML	PC	16.611	14.111	2.500	0,1901	475,25
039.562.667	SERINGA 5ML	PC	12.740	11.260	1.480	0,1043	154,36
039.562.668	SERINGA 20ML	UN	10.245	9.858	387	0,2772	107,28
039.562.676	AGULHA P/ CANETA 4MM X 0,23MM (5/32" X 32G)	PC	153.900	113.200	40.700	0,1559	6.345,13
039.562.687	SERINGA 10ML	UN	11.385	9.735	1.650	0,2081	343,37
039.562.697	BOBINA P/ ESTERILIZACAO 100MM X 100MM ROLC RL	RL	5	1	4	31,986	127,94
039.562.730	NITRATO DE CERIO 0,4% + SULFADIAZINA DE PR/ TUB	TUB	883	635	248	27,6456	6.856,11
039.562.733	SORO FISIOLOGICO 0,9% 250ML FRASCO C/ TAMF FR	FR	6.580	5.560	1.020	2,1983	2.242,27
039.562.739	NEOMICINA, ASSOCIADA COM BACITRACINA, SMC TUB	TUB	3.212	2.259	953	3,8697	3.687,82
039.562.742	TOALHA DE PAPEL INTERFOLHA PCT	PCT	86	36	50		
039.562.755	ESFIGMOMANOMETRO (MEDIDOR PRESSAO)	UN	2		2		
039.562.756	TERMOMETRO DIGITAL	UN	6	1	5		
039.562.771	APLICADOR DESCARTAVEL		100		100	6,68	668,00
039.562.773	SERINGA 3ML BICO LUER LOCK (ROSCA)	UN	7.000		7.000	0,11	770,00
039.562.774	SERINGA 5ML BICO LUER LOCK (ROSCA)	UN	7.000		7.000	0,12	840,00
039.562.775	SERINGA 10ML BICO LUER LOCK (ROSCA)	UN	7.000		7.000	0,23	1.610,00
039.562.776	BOBINA P/ ESTERILIZACAO 150MM X 100MM ROLC RL	RL	4		4	52,40	209,60
039.562.777	BOBINA P/ ESTERILIZACAO 200MM X 100MM ROLC RL	RL	4		4	79,50	318,00
039.562.778	BOBINA P/ ESTERILIZACAO 250MM X 100MM ROLC RL	RL	4		4	99,00	396,00
039.562.779	SONDA ALIMENTACAO ENTERAL ADULTO 12FR	UN	50		50	8,17	408,50
039.562.780	SONDA ASPIRO C/ VALCULA NR 12	UN	200		200	0,67	134,00
039.562.781	COLETOR UNIVERSAL 80ML COM PA	UN	2.000		2.000	0,35	700,00
039.562.782	SONDA FOLEY 2V FR 24	UN	60		60	2,47	148,20
039.562.783	ADES. MASTER BOND 5ML	UN	12	3	9	26,18	235,62
039.562.784	CIMENTO DE IONÓMERO DE VIDRO P/ RESTAURA UN	UN	24	6	18	31,00	558,00
039.562.785	APLICADOR DE HIDRÓXIDO DE CÁLCIO	UN	60	15	45	10,00	450,00
039.562.786	ESPELHO H05	UN	250	63	187	2,65	495,55
039.562.787	RESINA COMPOSTA FOTOPOLIMERIZÁVEL	UN	4		4	12,87	51,48
039.562.788	VERIZ FLUORETADO (5% DE FLUORETO DE SÓC UN	UN	12	3	9	28,00	252,00
039.567	ACESSORIOS P/ DOACAO						
039.567.012	LEITE ENSURE NG 900GRS BALINHUA	LATA	72	65	7	180,00	1.260,00
039.573	MEDICAMENTOS PRONTO SOCORRO						
039.573.340	SACARATO DE HIDROXIDO FERRICO 20MG/ML	AMP	310	300	10	27,3623	273,82
039.574	ACESSORIOS E UTENSILIOS DIVERSOS P/ SAUDE						
039.574.062	HIPOCLORITO DE SODIO 2,5%	FR	3.000	2.500	500	0,8281	414,05
039.574.064	INTEGRADOR QUIMICO VAPOR	BOLSA	1.200	600	600	1,80	1.080,00
039.659	ODONTOLOGICO						
039.659.680	MASCARA DESC. C/ ELASTICO	UN	178.780	98.780	80.000	0,4017	32.136,00
039.660	MEDICAMENTOS ESPECIALIDADES						
039.660.011	INSULINA ASPARTE 100UI/ML (HOVORAPID)	RFL	305	280	25	61,4951	1.537,38
039.660.022	AMIODARONA, 200MG	COMP	41.150	37.160	3.990	0,4396	1.754,00
039.660.025	IVERMECTINA 6MG	COMP	6.176	4.176	2.000	0,3649	729,80
039.661	MEDICAMENTOS CONTROLADOS (Port.344/98)						
039.661.001	ACIDO VALPROICO 250 MG	COMP	160.200	149.850	10.350	0,1655	1.712,93

[www.saoluizdoparaitinga.sp.gov.br](http://www.saoluizdoparaitinga.sp.gov.br)

143



**MUNICÍPIO DA ESTÂNCIA TURÍSTICA DE  
SÃO LUIZ DO PARAITINGA**

Praça Dr. Oswaldo Cruz, 03, Centro, CNPJ 46.631.248/0001-51 - Tel/Fax: |12| 3671-7000  
Email: [gabinete@saoluizdoparaitinga.sp.gov.br](mailto:gabinete@saoluizdoparaitinga.sp.gov.br)

**ALMOXARIFADO**

**ESTOQUE POR GRUPO E SUBGRUPO**

**SITUAÇÃO DO ESTOQUE EM 03/12/2024**

Página 6

Código	Produto	Unidade	Entradas	Saídas	Saldo	\$ Médio	\$ Estoque
039.661.002	VALPROATO DE SODIO 50 MG/ML	FR	470	411	59	5,3434	315,26
039.661.003	CLORIDRATO DE AMITRIPTILINA 25 MG	COMP	359.530	343.730	15.800	0,0692	1.093,36
039.661.004	CLORIDRATO DE BIPERIDEIO 2 MG	COMP	144.520	128.720	15.800	0,1974	3.118,92
039.661.005	CLORIDRATO DE BUPROPIONA 150 MG	COMP	64.940	58.700	6.240	0,3218	2.008,03
039.661.006	CARBAMAZEPINA 200 MG	COMP	368.210	353.710	14.500	0,1333	1.932,85
039.661.007	CARBONATO DE LITIO 300 MG	COMP	146.925	129.525	17.400	0,2331	4.055,94
039.661.008	BROMIDRATO DE CITALOPRAM 20 MG	COMP	180.448	160.048	20.400	0,1267	2.584,68
039.661.009	CLONAZEPAM 2 MG	COMP	537.275	514.685	22.590	0,0804	1.816,24
039.661.010	CLORIDRATO DE CLOMIPRAMINA 25 MG	COMP	225.100	201.780	23.320	2,071	48.295,72
039.661.011	CLORPROMAZINA 100 MG	COMP	91.200	83.800	7.400	0,1862	1.377,88
039.661.012	CLORPROMAZINA 25 MG	COMP	72.200	62.600	9.600	0,2067	1.984,32
039.661.013	DECANOATO DE HALOPERIDOL 70,52 MG/ML (EQUÍV. AMP)		4.733	3.995	738	3,2835	2.423,22
039.661.014	DIVALPROATO DE SODIO ER 500 MG (DEPAKOTE)	COMP	11.100	6.660	4.440	1,1085	4.821,74
039.661.015	DIAZEPAM 10 MG	COMP	275.670	264.670	11.000	0,079	869,00
039.661.016	FENITONIA 100 MG	COMP	112.800	65.600	47.200	0,11	5.192,00
039.661.017	FENOBARBITAL 100 MG	COMP	185.330	147.530	37.800	0,1107	4.184,46
039.661.019	CLORIDRATO DE FLUOXETINA 20 MG	CPS	557.020	531.540	25.480	0,0635	1.617,98
039.661.021	HALOPERIDOL 5 MG	COMP	97.510	94.810	2.700	0,0703	189,81
039.661.023	MALEATO DE LEVOMEPRAMAZINA 100 MG	COMP	5.660	4.660	1.000	0,729	729,00
039.661.024	MALEATO DE LEVOMEPRAMAZINA 40 MG/ML	FR	140	110	30	12,814	384,42
039.661.028	PERICIAZINA 40 MG/ML (4%)	FR	812	786	26	20,1467	523,81
039.661.029	RISPERIDONA 1 MG	COMP	5.820	5.100	720	0,0907	65,30
039.661.037	PERICIAZINA 10 MG/ML (1%)	FR	351	264	87	10,3909	904,01
039.661.038	CLORIDRATO DE TRAMADOL 50 MG	COMP	122.910	86.410	36.500	0,2512	9.168,80
039.661.039	CLORIDRATO DE TRAMADOL 100MG	COMP	10.630	6.200	4.430	2,2633	10.026,42
039.661.040	CLONAZEPAM 0,5MG	COMP	19.620	16.740	2.880	0,068	195,84
039.661.041	DIAZEPAM 5 MG	COMP	15.260	10.580	4.680	0,0691	323,39
039.661.042	CLORIDRATO DE SERTRALINA 50 MG	COMP	522.948	506.848	16.100	0,4784	7.702,24
039.661.044	MALEATO DE LEVOMEPRAMAZINA 25 MG	COMP	1.880	1.480	400	0,521	208,40
039.661.045	CLORIDRATO DE METILFENIDATO 10 MG (RITALIN)	COMP	8.550	7.350	1.200	0,4115	493,80
039.661.048	RISPERIDONA 1 MG/ML	FR	510	460	50	11,3735	568,67
039.661.050	CLORIDRATO DE VENILAFAXINA 75 MG	CPS	14.550	14.250	300	0,5614	168,42
039.661.051	MEMANTINA 10MG	COMP	1.320	1.020	300	0,2623	78,69
039.661.052	CLORIDRATO DE NORTRIPTILINA 25MG	CPS	32.590	12.710	19.880	0,2348	4.667,82
039.661.053	CARBAMAZEPINA 400MG	COMP	22.650	21.850	800	0,5727	458,16
039.661.054	CLORIDRATO DE DONEPEZILA 5MG	COMP	2.820	840	1.980	0,1854	367,09
039.661.059	CLORIDRATO DE VENILAFAXINA 150 MG	CPS	17.040	15.840	1.200	1,1096	1.331,52
039.661.064	OXALATO DE ESCITALOPRAM 10 MG	COMP	100.590	77.190	23.400	0,1646	3.851,64
039.661.065	PREGABALINA 150 MG	CPS	13.492	12.712	780	0,5491	428,30
039.661.067	PREGABALINA 75 MG	CPS	15.990	12.690	3.300	1,2503	4.125,99
039.661.068	OXALATO DE ESCITALOPRAM 20MG	COMP	165.860	123.860	42.000	0,2997	12.587,40
039.661.069	OXALATO DE ESCITALOPRAM 15MG	COMP	14.670	12.990	1.680	0,2178	365,90
039.661.070	VALPROATO DE SODIO 500MG	COMP	16.550	13.900	2.650	0,5522	1.463,33
039.661.072	CLORIDRATO DE PAROXETINA 20MG	COMP	19.020	17.880	1.140	0,239	272,46
039.661.073	CLORIDRATO DE METILFENIDATO LA 10 MG	COMP	2.910	2.730	180	2,4234	436,21
039.661.074	DIVALPROATO DE SODIO 500MG	COMP	5.170	4.330	840	0,8752	735,17

www.saoluizdoparaitinga.sp.gov.br





## MUNICÍPIO DA ESTÂNCIA TURÍSTICA DE SÃO LUIZ DO PARAITINGA

Praça Dr. Oswaldo Cruz, 03, Centro, CNPJ 46.631.248/0001-51 - Tel/Fax: |12| 3671-7000  
Email: [gabinete@saoluizdoparaitinga.sp.gov.br](mailto:gabinete@saoluizdoparaitinga.sp.gov.br)

### ALMOXARIFADO

#### ESTOQUE POR GRUPO E SUBGRUPO

#### SITUAÇÃO DO ESTOQUE EM 03/12/2024

Página 7

Código	Produto	Unidade	Entradas	Saídas	Saldo	\$ Médio	\$ Estoque
039.661.077	CLORIDRATO DE TRAZODONA 50 MG	COMP	9.300	5.760	3.540	0,3558	1.259,53
039.661.078	MIRTAZAPINA 30MG	COMP	15.540	12.720	2.820	0,6976	1.967,23
039.661.079	ALPRAZOLAM 0,5MG	COMP	10.170	8.670	1.500	0,3886	582,90
039.661.082	DIVALPROATO DE SODIO 250MG	COMP	7.760	7.160	600	0,6005	360,30
039.661.085	MIRTAZAPINA 15MG	COMP	11.638	10.798	840	1,4451	1.213,88
039.661.087	DECANOATO DE ZUCLOPENTIXOL 200MG/ML	AMP	110	105	5	88,374	441,87
039.661.088	ARIPIPRAZOL 15MG	COMP	780	360	420	0,95	399,00
039.661.091	DIVALPROATO DE SODIO ER 250MG (DEPAKOTE I	COMP	4.680	2.700	1.980	0,7096	1.405,01
039.661.092	CLORIDRATO DE DULOXETINA 30MG	CPS	12.210	8.700	3.510	1,111	3.899,61
039.661.094	CLORIDRATO DE METILFENIDATO 36MG (CONCEP	COMP	1.290	990	300	9,9724	2.991,72
039.666	PARECER SOCIAL						
039.666.001	CLOSTAZOL 100MG	COMP	14.520	14.190	330	0,4578	151,07
039.666.008	ALOPURIOL, 300MG	COMP	22.430	20.930	1.500	0,2284	342,60
039.666.010	DILTIAZEM 30MG	COMP	5.300	300	5.000	0,2449	1.224,50
039.666.012	ESPIROLACTONA 50MG	COMP	15.445	14.975	470	0,3343	157,12
039.666.013	PENTOXIFILINA 400MG	COMP	5.480	4.670	810	0,8223	666,06
039.666.021	ROSUVASTATINA 10MG	COMP	40.230	37.290	2.940	0,2116	622,10
039.666.023	ROSUVASTATINA 20 MG	COMP	64.310	55.700	8.610	0,342	2.944,62
039.666.027	CLOSTAZOL 50MG	COMP	11.760	9.000	2.760	0,2799	772,52
039.666.030	EZETIMBA 10MG	COMP	6.870	5.670	1.200	0,5121	614,52
039.666.031	CIPROFIBRATO 100MG	COMP	31.740	28.050	3.690	0,3211	1.184,86
039.666.033	METOPROLOL 25 MG	COMP	19.980	19.530	450	0,4057	182,56
039.666.041	VARFARINA 2,5 MG	COMP	2.160	990	1.170	0,3358	392,89
039.666.044	TRIMETAZIDINA 35MG	COMP	4.800	3.420	1.380	1,3771	1.900,40
039.666.048	EMPAGLIFLOZINA 25MG (JARDIANCE)	COMP	11.460	10.560	900	6,6553	5.989,77
039.666.056	LANOPRASOL 30MG + CLARITROMICINA 500MG -	CX	29	8	21	120,00	2.520,00
039.666.057	BETAISTINA 24MG	COMP	6.340	5.260	1.080	0,4074	439,99
039.666.059	RIVAROXABANA 10MG (XARELTO)	COMP	13.400	6.320	7.080	1,2175	8.619,90
039.666.060	RIVAROXABANA 15MG (XARELTO)	COMP	10.720	5.890	4.830	2,2876	11.049,11
039.666.063	LEITE APTAMIL PREMIUM+ 2 800G	LT	30	9	21	39,056	820,18
039.666.065	DABIGATRANA 110MG, ETEXILATO CP PARECER S	CPS	4.440	4.410	30	4,3847	131,54
039.666.070	DESOGESTREL 0,075MG - PARECER SOCIAL	COMP	1.151	1.123	28	0,3253	9,11
039.666.074	ALOGLIPTINA 25MG (JESINA)	COMP	8.610	8.040	570	3,6267	2.067,22
039.666.075	PREDNISOLONA 3MG/ML	FR	1.207	1.144	63	16,4149	1.034,14
039.666.078	GLIMEPIRIDA 4MG + METFORMINA 1000MG (MERI	COMP	1.110	840	270	1,9452	525,20
039.666.079	LEVANLÓDIPINO 2,5MG (NOVANOLO)	COMP	540	300	240	1,0967	263,21
039.666.081	TIAMINA 100MG + PIRIDOXINA 100MG + CIANOC	DRAGE	5.740	3.760	1.980	1,6388	3.244,82
039.666.087	ACIDO ACETILSALICILICO TAMPONADO 100MG (S	COMP	14.192	12.492	1.700	0,3053	519,01
039.666.090	ATORVASTATINA, 20 MG	COMP	32.110	31.930	180	0,2046	36,83
039.666.091	ATORVASTATINA CALCICA 40MG (LIPISTAT)	COMP	8.000	7.760	240	0,5693	136,63
039.666.100	DIOSMINA, ASSOCIADA A HESPERIDINA, 900MG +	COMP	12.510	10.020	2.490	1,5596	3.883,40
039.666.109	INSULINA LISPRO 100 UI/ML (HUMALOG)	RFL	300	270	30	30,6899	920,70
039.666.110	INSULINA DE GLUCECA 100UI/ML (TRESIBA)	RFL	344	328	16	109,6875	1.755,00
039.666.111	INSULINA GLARGINA 100 UI/ML (LANTUS)	RFL	1.040	965	75	47,7148	3.578,61
039.666.116	SYSTANE UL (LUBRIFICANTE OFTALMICO)	FR	86	32	54	60,00	3.240,00
039.666.127	VILDAGLIPTINA 50MG + CLORIDRATO DE METFOR	COMP	1.680	1.120	560	3,0893	1.730,01

www.saoluizdoparaitinga.sp.gov.br

145



**MUNICÍPIO DA ESTÂNCIA TURÍSTICA DE  
SÃO LUIZ DO PARAITINGA**

Praça Dr. Oswaldo Cruz, 03, Centro, CNPJ 46.631.248/0001-51 - Tel/Fax: |12| 3671-7000  
Email: [gabinete@saoluizdoparaitinga.sp.gov.br](mailto:gabinete@saoluizdoparaitinga.sp.gov.br)

**ALMOXARIFADO**

**ESTOQUE POR GRUPO E SUBGRUPO**

**SITUAÇÃO DO ESTOQUE EM 03/12/2024**

Página 8

Código	Produto	Unidade	Entradas	Saídas	Saldo	\$ Médio	\$ Estoque
039.666.128	VILDAGLIPTINA 50 MG	COMP	5.908	4.792	1.116	2,8139	3.140,31
039.666.134	OLOPATADINA 2.22 MG/ML (PATANOL S)	FR	165	128	37	60,4314	2.235,96
039.668	MATERIAL PARA CURATIVO						
039.668.004	COLOSTOMIA DRENAVEL LTDA	CX	50	10	40	20,00	800,00
039.669	NUTRIÇÃO						
039.669.009	FRACIONADOR DE EASYBAG	PC	274	210	64	0,01	0,64
039.669.010	FORMULA PADRÃO PARA NUTRIÇÃO ENTERAL 1,1 LT		212	204	8	0,01	0,08
039.669.012	MILNUTRI PREMIUM - 800G	LATA	12		12	47,36	568,32
039.669.013	APTANUTRI PREMIUM 3 - 800	LATA	24	10	14	24,00	336,00
039.669.014	LEITE APTAMIL PREMIUM - 1.800 G	LATA	24		24	24,00	576,00
039.669.015	PREGOMM PEPTI - 400 G	LATA	12		12	100,00	1.200,00
039.669.016	LEITE NEOCATE 400G	LATA	12		12	142,30	1.707,60
Total Grupo							460.169,68
Total Geral							532.585,75

[www.saoluizdoparaitinga.sp.gov.br](http://www.saoluizdoparaitinga.sp.gov.br)

146



**MUNICÍPIO DA ESTÂNCIA TURÍSTICA DE  
SÃO LUIZ DO PARAITINGA**

Praça Dr. Oswaldo Cruz, 03, Centro, CNPJ 46.631.248/0001-51 - Tel/Fax: |12| 3671-7000  
Email: [gabinete@saoluizdoparaitinga.sp.gov.br](mailto:gabinete@saoluizdoparaitinga.sp.gov.br)

**Relatório empréstimo**

EMPRESTIMO DE CADEIRAS DE RODAS E BANHO		
ANO 2024 / *EM USO COM OS PACIENTES.		
Nº	NOME DO PACIENTE	TIPO DE CADEIRA
01	ELISANDRA APARECIDA DE OLIVEIRA NAREZIO	RODAS
02	JOAO RAMALHO DA CONCEIÇÃO	BANHO/RODAS
03	ERNESTO CELESTINO DE CARVALHO	BANHO
04	MINIERVINA GALHARDO FERREIRA	RODAS
05	CECILIA FILOMENA DE CAMPOS DA SILVA	RODAS – 2ª
06	GERALDO DA MOTA GUEDES	BANHO/RODAS
07	QUELI CRISTINA SOARES DA CONCEIÇÃO	RODAS
08	LOURDES MARIA DOS SANTOS DE CARVALHO	RODAS
09	JOSE SANTANA RODRIGUES DA SILVA	BANHO
10	JAIR ALVES	BANHO/RODAS
11	LUCAS VITOR DA SILVA ANGELO	RODAS
12	APARECIDA DE FATIMA VICTOR DA SILVA	BANHO/RODAS
13	SERGIO SANTOS JUNIOR	BANHO
14	AMAURI ALEXANDRE VATRINS	RODAS
15	ADEMAR DE SOUZA	BANHO/RODAS
16		
17		
18		
19		
20		
21		

Produção

[www.saoluizdoparaitinga.sp.gov.br](http://www.saoluizdoparaitinga.sp.gov.br)

147



**MUNICÍPIO DA ESTÂNCIA TURÍSTICA DE  
SÃO LUIZ DO PARAITINGA**

Praça Dr. Oswaldo Cruz, 03, Centro, CNPJ 46.631.248/0001-51 - Tel/Fax: |12| 3671-7000  
Email: [gabinete@saoluizdoparaitinga.sp.gov.br](mailto:gabinete@saoluizdoparaitinga.sp.gov.br)

**Atividades Desenvolvidas 3º Quadrimestre 2024 – Set/Out/Nov**

Centro de Saúde			
Consultas	Set	Out	Nov
Pediatria	142	154	109
Ginecologia	74	78	70
Odontologia	63	51	32
Atendimento Serviço Social	03	73	56
Procedimentos	Set	Out	Nov
Odontologia	135	105	62
Fisioterapia	185	185	146
Central de Vagas			
Agendamentos	Set	Out	Nov
Consultas	172	186	161
Exames Clínicos	239	252	196
Exames Laboratoriais	384	597	308
Transporte Sanitário	250	219	233
SAMU			
Chamados	99	78	

Vigilância em Saúde			
Vigilância Sanitária			
	Set	Out	Nov
Procedimentos	05	23	13
Vigilância Epidemiológica			
Cobertura Vacinal	83,87%		
Vacinação Covid			
% População com esquema vacinal primário (1ª e 2ª dose)	113,23%		
% População com cobertura Bivalente	38,67%		
Vacina Dengue			
	Set	Out	Nov
10 anos	07	00	04
11 anos	15	04	07
12 anos	11	02	02
13 anos	07	03	05
14 anos	16	04	05
Total	56	13	23





**MUNICÍPIO DA ESTÂNCIA TURÍSTICA DE  
SÃO LUIZ DO PARAITINGA**

Praça Dr. Oswaldo Cruz, 03, Centro, CNPJ 46.631.248/0001-51 - Tel/Fax: |12| 3671-7000  
Email: [gabinete@saoluizdoparaitinga.sp.gov.br](mailto:gabinete@saoluizdoparaitinga.sp.gov.br)

**Atividades Desenvolvidas 3º Quadrimestre 2024 – Set/Out/Nov**

Saúde Mental			
Consultas			
	Set	Out	Nov
Psiquiatria	169	150	161
Psicologia (Atendimento Individual)	149	170	133
Atendimento Grupo Saúde Mental	32	29	30
Reunião de Equipe Saúde Mental	02	03	03
Matriciamento Saúde Mental e Atenção Básica	09	08	08
Visita Domiciliar Equipe de Saúde Mental	01	00	00
Abordagem de Rua	04	04	04
Pacientes atendidos com problema de uso prejudicial de Álcool	13	15	16
Pacientes atendidos com Transtorno Mental	438	469	457

**MUNICÍPIO DA ESTÂNCIA TURÍSTICA DE  
SÃO LUIZ DO PARAITINGA**

Praça Dr. Oswaldo Cruz, 03, Centro, CNPJ 46.631.248/0001-51 - Tel/Fax: |12| 3671-7000  
Email: [gabinete@saoluizdoparaitinga.sp.gov.br](mailto:gabinete@saoluizdoparaitinga.sp.gov.br)

**Atividades Desenvolvidas 3º Quadrimestre 2024 – Set/Out/Nov**

Santa Casa			
	Set	Out	Nov
Consultas	2842	2.659	2.546
Procedimentos	1.087	1.271	1.266
Internações	14	14	13



**MUNICÍPIO DA ESTÂNCIA TURÍSTICA DE  
SÃO LUIZ DO PARAITINGA**

Praça Dr. Oswaldo Cruz, 03, Centro, CNPJ 46.631.248/0001-51 - Tel/Fax: |12| 3671-7000  
Email: [gabinete@saoluizdoparaitinga.sp.gov.br](mailto:gabinete@saoluizdoparaitinga.sp.gov.br)

**ESTRATÉGIA DE SAÚDE DA FAMÍLIA**

Cadastro domiciliar e Territorial : 1115

Cadastro Individual :3.027

<b>São Sebastião</b>				<b>São Sebastião</b>			
Consulta Médica	267	0	212	Procedimentos Enfermagem	71	374	142
• Diabetes	30	0	32	• Curativo	02	10	11
• Hipertensão	76	0	64	• Preventivo	12	91	22
• Pré-Natal	11	0	13	Consulta em Odontologia	0	0	49
• Puerpério	1	0	01	Visita Domiciliar de Odontologia	0	0	0
• Puericultura	7	0	02	Procedimento de Odontologia	0	0	129
Visita Domiciliar Médica	12	0	03	Visita Domiciliar de Aux. Enfermagem	20	51	16
Consulta de Enfermagem	43	155	69	Procedimentos Aux. Enfermagem	358	276	146
• Diabetes	01	05	03	Visita Domiciliar de Agente Comunitário	550	644	579
• Hipertensão	05	09	11				
• Pré-Natal	03	18	05				
• Puerpério	01	02					
• Puericultura	00	11	01				
Visita Domiciliar de Enfermagem	04	02	03				

151



**MUNICÍPIO DA ESTÂNCIA TURÍSTICA DE  
SÃO LUIZ DO PARAITINGA**

Praça Dr. Oswaldo Cruz, 03, Centro, CNPJ 46.631.248/0001-51 - Tel/Fax: |12| 3671-7000  
Email: [gabinete@saoluizdoparaitinga.sp.gov.br](mailto:gabinete@saoluizdoparaitinga.sp.gov.br)

**ESTRATÉGIA DE SAÚDE DA FAMÍLIA**

Cadastro domiciliar e Territorial : 869

Cadastro Individual :2.235

Catuçaba				Catuçaba			
Consulta Médica	435	477	473	Procedimentos Enfermagem	164	240	122
• Diabetes	83	83	90	• Curativo	19	18	06
• Hipertensão	175	180	169	• Preventivo	05	63	01
• Pré-Natal	13	10	24	Consulta em Odontologia	61	92	85
• Puerpério	0	0	0	Visita Domiciliar de Odontologia	2	0	1
• Puericultura	6	10	24	Procedimento de Odontologia	123	182	172
Visita Domiciliar Médica	13	15	19	Visita Domiciliar de Aux. Enfermagem	39	22	22
Consulta de Enfermagem	58	121	114	Procedimentos Aux. Enfermagem	1.191	634	740
• Diabetes	0	0	0	Visita Domiciliar de Agente Comunitário	911	891	1.111
• Hipertensão	0	1	0				
• Pré-Natal	1	4	0				
• Puerpério	0	1	02				
• Puericultura	18	1	01				
Visita Domiciliar de Enfermagem	5	12	07				

152





**MUNICÍPIO DA ESTÂNCIA TURÍSTICA DE  
SÃO LUIZ DO PARAITINGA**

Praça Dr. Oswaldo Cruz, 03, Centro, CNPJ 46.631.248/0001-51 - Tel/Fax: |12| 3671-7000  
Email: [gabinete@saoluizdoparaitinga.sp.gov.br](mailto:gabinete@saoluizdoparaitinga.sp.gov.br)

**ESTRATÉGIA DE SAÚDE DA FAMÍLIA**

Cadastro domiciliar e Territorial : 1.276

Cadastro Individual :3.072

Oswaldo Cruz I				Oswaldo Cruz I			
Consulta Médica	389	475	457	Procedimentos Enfermagem	291	410	206
• Diabetes	27	29	26	• Curativo	4	10	10
• Hipertensão	93	107	145	• Preventivo	12	131	21
• Pré-Natal	09	17	12	Consulta em Odontologia	78	61	71
• Puerpério	0	0	0	Visita Domiciliar de Odontologia	0	0	0
• Puericultura	05	10	02	Procedimento de Odontologia	106	109	135
Visita Domiciliar Médica	12	11	16	Visita Domiciliar de Aux. Enfermagem	51	17	19
Consulta de Enfermagem	128	208	103	Procedimentos Aux. Enfermagem	1.114	1.064	751
• Diabetes	09	08	05	Visita Domiciliar de Agente Comunitário	910	1371	1542
• Hipertensão	19	03	05				
• Pré-Natal	16	05	12				
• Puerpério	01	0	01				
• Puericultura	09	05	04				
Visita Domiciliar de Enfermagem	12	05	11				

153



**MUNICÍPIO DA ESTÂNCIA TURÍSTICA DE  
SÃO LUIZ DO PARAITINGA**

Praça Dr. Oswaldo Cruz, 03, Centro, CNPJ 46.631.248/0001-51 - Tel/Fax: |12| 3671-7000  
Email: [gabinete@saoluizdoparaitinga.sp.gov.br](mailto:gabinete@saoluizdoparaitinga.sp.gov.br)

**ESTRATÉGIA DE SAÚDE DA FAMÍLIA**

Cadastro domiciliar e Territorial : 1198

Cadastro Individual :2.695

Oswaldo Cruz II				Oswaldo Cruz II			
Consulta Médica	407	514	446	Procedimentos Enfermagem	222	281	225
* Diabetes	09	25	20	* Curativo	15	15	18
* Hipertensão	41	49	51	* Preventivo	27	93	15
* Pré-Natal	05	13	07	Visita Domiciliar de Aux. Enfermagem	33	0	01
* Puerpério	01	00	00	Procedimentos Aux. Enfermagem	1.108	766	647
* Puericultura	04	06	07	Visita Domiciliar de Agente Comunitário	1199	975	1043
Visita Domiciliar Médica	09	09	17				
Consulta de Enfermagem	148	195	133				
* Diabetes	0	0	0				
* Hipertensão	4	0	1				
* Pré-Natal	15	02	12				
* Puerpério	4	0	01				
* Puericultura	0	0	04				
Visita Domiciliar de Enfermagem	11	06	03				

154



## MUNICÍPIO DA ESTÂNCIA TURÍSTICA DE SÃO LUIZ DO PARAITINGA

Praça Dr. Oswaldo Cruz, 03, Centro, CNPJ 46.631.248/0001-51 - Tel/Fax: |12| 3671-7000  
Email: [gabinete@saoluizdoparaitinga.sp.gov.br](mailto:gabinete@saoluizdoparaitinga.sp.gov.br)

### VIGILÂNCIA EM SAÚDE

A Vigilância em Saúde tem como objetivo a análise permanente da situação de saúde da população, ou seja, ações de prevenção e controle de doenças transmissíveis, verificação de fatores de risco para o desenvolvimento de doenças crônicas não transmissíveis, saúde ambiental e do trabalhador.

As diretrizes de vigilância em saúde englobam práticas de promoção à saúde em todos os níveis de atenção, além da execução de ações adequadas ao enfrentamento de problemas já existentes. Está inserida cotidianamente na prática das equipes de saúde da Atenção Primária, que a partir das ferramentas da vigilância, desenvolvem habilidades de planejamento, de maneira a organizar ações programadas e de atenção às demandas, garantindo o acesso da população às diferentes atividades e ações de saúde. Assim sendo, impacta direta e gradativamente sobre os principais indicadores de saúde, mudando a qualidade de vida da comunidade. No município a vigilância sanitária e epidemiológica desempenham as definidas funções como segue:

A Vigilância Sanitária (VISA) é um conjunto de ações capaz de eliminar, diminuir ou prevenir riscos à saúde e de intervir nos problemas sanitários decorrentes do meio ambiente, da produção e circulação de bens e da prestação de serviços de interesse da saúde, abrangendo: o controle de bens de consumo que, direta ou indiretamente, se relacionem com a saúde, compreendidas todas as etapas e processos, da produção ao consumo; e o controle da prestação de serviços que se relacionam direta ou indiretamente com a saúde. Possui prerrogativa de restringir o direito privado em prol do interesse coletivo, em nome da proteção à saúde da população, o que lhe confere o poder de polícia, não podendo, deste modo, ser terceirizada.

A Lei Municipal nº 1005 de 19 de março de 2002, que dispõe sobre a municipalização das ações da Vigilância Sanitária, e para o efeito desta Lei fica adotado como instrumento legal, o Código Sanitário Estadual e suas alterações. Diante disso, os ritos administrativos e os procedimentos do processo de trabalho para a liberação de licença de funcionamento para os serviços que competem a Vigilância Sanitária seguem as legislações estadual e federal.

Obedecendo aos critérios de classificação de risco dispostos no Código Sanitário Estadual, de acordo com as atividades realizadas de cada serviço, o desenvolvimento da rotina do processo de trabalho da vigilância sanitária quanto a classificação de risco são deliberadas e pactuadas com o Grupo de Vigilância Sanitária do Departamento Regional de Saúde da Secretaria de Saúde do Estado de São Paulo. Ficando estabelecido que as ações para os serviços de interesse a saúde classificados como baixo e médio risco é deliberação da equipe de vigilância sanitária municipal e as ações para os serviços de interesse a saúde classificados como alto risco é compartilhada entre equipe de vigilância sanitária municipal e equipe de vigilância sanitária estadual.

O município em 2018 aderiu ao sistema eletrônico VRE – Via Rápida Empresas/REDESIM que é um sistema da Junta Comercial do Estado de São Paulo (JUCESP) que permite realizar processos de registro, abertura, alteração e baixa de empresas eletronicamente, incluindo a possibilidade de formalização, acompanhamento e emissão de licença de funcionamento da vigilância sanitária municipal. Os serviços de interesse a saúde que competem a VISA – M podem iniciar os trâmites no referido sistema aqueles considerados de alto risco precisam formalizar a solicitação também no balcão da VISA – M. **Até a presente data segue em processo de licença para funcionamento as seguintes solicitações e notificações:**

[www.saoluizdoparaitinga.sp.gov.br](http://www.saoluizdoparaitinga.sp.gov.br)



## MUNICÍPIO DA ESTÂNCIA TURÍSTICA DE SÃO LUIZ DO PARAITINGA

Praça Dr. Oswaldo Cruz, 03, Centro, CNPJ 46.631.248/0001-51 - Tel/Fax: |12| 3671-7000  
Email: [gabinete@saoluizdoparaitinga.sp.gov.br](mailto:gabinete@saoluizdoparaitinga.sp.gov.br)

- Associação Minhoca – Parceiros Agroecológicos. Enviado a Diretoria de Planejamento em 10/09/2024;
- Olga Chaves Mo ( Clínica de repouso ). Enviado a Diretoria de Planejamento em 06/11/2024;
- Instituição de Longa Permanência para Idosos – Vila São Vicente de Paula. Enviado e-mail ao Grupo de Vigilância Sanitária Estadual no DRS XVII para agendamento de visita compartilhada para verificação da atividade econômica.
- Clínica médica: Psiquiatria com afeto, notificado em 12/11/2024 a encaminhar documentação compravando título de especialidade.
- Clínica médica: Oftalmologia P.L.A. notificado em 12/11/2024 a encaminhar documentação compravando título de especialidade.

A Vigilância Epidemiológica (VE) é definida como um conjunto de ações que proporciona o conhecimento, a detecção ou prevenção de qualquer mudança nos fatores determinantes e condicionantes de saúde individual ou coletiva, com a finalidade de recomendar e adotar as medidas de prevenção e controle das doenças ou agravos. Atua na elaboração e divulgação de informes epidemiológicos e assume, quando necessário, o controle operativo de situações epidêmicas e pandêmicas, quer de doenças de notificação compulsória, quer de agravos inusitados à saúde.

Atualmente a enfermeira Patrícia Carla Rodrigues é responsável pela VE realiza todos os processos de trabalho de acompanhamento, controle e fiscalização das vacinas, notificações das doenças e agravos e o controle de vetores. **Como já apontado nesse documento as ações de combate as arboviroses precisa ser prioridade principalmente o controle de criadouros dos mosquitos. Até a presente data as equipes do controle de vetores vem desempenhando com eficiencia o combate aos criadouros, ação que necessita ser contínua.**

#### 4. Relatório de Encerramento Obras e Serviços Urbanos

[www.saoluizdoparaitinga.sp.gov.br](http://www.saoluizdoparaitinga.sp.gov.br)





## MUNICÍPIO DA ESTÂNCIA TURÍSTICA DE SÃO LUIZ DO PARAITINGA

Praça Dr. Oswaldo Cruz, 03, Centro, CNPJ 46.631.248/0001-51 - Tel/Fax: |12| 3671-7000  
Email: [gabinete@saoluizdoparaitinga.sp.gov.br](mailto:gabinete@saoluizdoparaitinga.sp.gov.br)

### RELATÓRIO DE OBRAS DE CONVÊNIO

Segue relação de obras e convênios em andamento ou em execução pela administração pública e obras de convênio finalizadas aguardando encerramento de convênio e obras com ordem de serviço emitidas.

#### Obras aguardando finalização de convênio e aprovação de Prestação de Contas

- **Revitalização do Calçadão Verde Perto** – convênio DADETUR
- **Revitalização do Mercado Municipal** – convênio DADETUR
- **Recuperação do Pavimento da Via de Acesso Vitorino Teixeira Leite de Faria** – convênio DADETUR

**Obs.:** Obras finalizadas a menos de 05 (cinco) anos estão sob garantia, porém os serviços deteriorados pela ação do tempo, danificados por vandalismo ou danificados por força maior não são considerados objetos de garantia, devendo o município se responsabilizar pelas manutenções periódicas.

#### Obras finalizadas aguardando inauguração ou aprovação da prestação de contas:

- **Objeto da Obra:** “Pavimentação e Adequação de Vias” – CDHU Benfica, convênio 928567/2022/MIDR/CAIXA.

**Empresa contratada:** F.R. da S. Oliveira ME.

**Situação atual da Obra:** 100% Executada, vistoria realizada, aguardando pagamento da última medição e aprovação de prestação de contas.

**Origem do Recurso (Federal, Estadual ou Municipal):** Federal

**Previsão de Entrega:** 12/2024.

#### Obras em execução:

- **Objeto da Obra:** “Pavimentação de trecho da Rua Dr. Luiz Aguiar situada no Bairro Alto do Cruzeiro e substituição do calçamento da Travessa José Rodrigo Vieira no Centro”, convênio 897426/2019/MIDR/CAIXA.

**Empresa Contratada:** F.R. DA S. OLIVEIRA ME

**Situação atual da Obra:** Trecho da Travessa José Rodrigo Vieira finalizada e trecho da Rua Luiz de Aguiar em execução.

[www.saoluizdoparaitinga.sp.gov.br](http://www.saoluizdoparaitinga.sp.gov.br)



**MUNICÍPIO DA ESTÂNCIA TURÍSTICA DE  
SÃO LUIZ DO PARAITINGA**

Praça Dr. Oswaldo Cruz, 03, Centro, CNPJ 46.631.248/0001-51 - Tel/Fax: |12| 3671-7000  
Email: [gabinete@saoluizdoparaitinga.sp.gov.br](mailto:gabinete@saoluizdoparaitinga.sp.gov.br)

**Origem do Recurso (Federal, Estadual ou Municipal):** Federal

**Previsão de Entrega:** 02/2025

- **Objeto da Obra:** “Construção da Casa da Cultura”, convênio DADETUR.

**Empresa contratada:** Consitec Engenharia e Tecnologia Ltda.

**Situação atual da Obra:** Em fase final de execução, com CLCB emitido.

**Origem do Recurso (Federal, Estadual ou Municipal):** Estadual

**Previsão de Entrega:** 12/2024.

- **Objeto da Obra:** “Recuperação do Pavimento da Via de Acesso Vitorino Teixeira Leite de Faria – Catuçaba – Fase II”, convênio DADETUR.

**Empresa contratada:** EDE TERRAPLENAGEM PAVIMENTAÇÕES E CONSTRUÇÕES LTDA.

**Situação atual da Obra:** Em Execução

**Origem do Recurso:** Estadual

**Previsão de Entrega:** 08/2025.

**Obras com ordem de serviço emitida:**

- **Objeto da Obra:** “Reforma e Ampliação do Posto de Saúde E.S.F Dr. Oswaldo Cruz”, Convênio SGRI nº 101179/2024.

**Empresa contratada:** C L SERVIÇOS AMBIENTAIS E CIVIS LTDA – ME

**Situação atual da Obra:** Ordem de Serviço emitida, processo de licitação em análise da Secretaria de Governo e Relações Institucionais para liberação de 158 recursos.

**Origem do Recurso (Federal, Estadual ou Municipal):** Estadual

**Previsão de Entrega:** 05/2026.

- **Objeto da Obra:** “Construção de Ponte de Concreto Armado sobre o Rio do Turvo”, Convênio Defesa Civil nº 051/630/2024.

**Empresa contratada:** KARAJA CONSTRUÇÕES E LOCAÇÕES LTDA

**Situação atual da Obra:** Em execução – Projeto Executivo finalizado e arquivado na pasta digital, a empresa precisa trazer os documentos originais impressos em 02 vias. O município precisa fazer o aditamento de valor do contrato da empresa, o novo Fiscal da obra deverá carimbar e assinar

[www.saoluizdoparaitinga.sp.gov.br](http://www.saoluizdoparaitinga.sp.gov.br)



**MUNICÍPIO DA ESTÂNCIA TURÍSTICA DE  
SÃO LUIZ DO PARAITINGA**

Praça Dr. Oswaldo Cruz, 03, Centro, CNPJ 46.631.248/0001-51 - Tel/Fax: |12| 3671-7000  
Email: [gabinete@saoluizdoparaitinga.sp.gov.br](mailto:gabinete@saoluizdoparaitinga.sp.gov.br)

a pranchas do Projeto Executivo, atestando sua aprovação e ajustar os documentos conforme planilha adequada pelo Projeto Executivo. Todos os documentos deverão ser encaminhados para análise da Defesa Civil do Estado de São Paulo e aguardar a liberação do recurso para emissão de ordem de serviço da execução da obra.

**Origem do Recurso (Federal, Estadual ou Municipal):** Estadual

**Previsão de Entrega:** 10/2025.

- **Objeto da Obra:** “Pavimentação de Trecho de Estrada Vicinal” – Água Santa, convênio 932238/2022/MIDR/CAIXA.

**Empresa contratada:** F.R. da S. Oliveira ME.

**Situação atual da Obra:** Ordem de Serviço emitida.

**Origem do Recurso (Federal, Estadual ou Municipal):** Federal

**Previsão de Entrega:** 10/2025.

- **Objeto da Obra:** “Construção de Praça de Eventos, construção de Centro de Comercialização de produtos artesanais e infraestrutura urbana para acesso a pontos turísticos”, convênio 832349/2016/MT/CAIXA.

**Empresa Contratada pela nova licitação:** C L SERVIÇOS AMBIENTAIS E CIVIS LTDA – ME

**Situação atual da Obra:** Aguardando liberação judicial para emissão de ordem de serviço.

**Origem do Recurso (Federal, Estadual ou Municipal):** Federal

**Previsão de entrega:** Informamos que a obra se encontra licitada com nova empresa contratada e com autorização de reinício da obra emitido pela GIGOV/SJ, no entanto em decorrência do andamento do Processo 1000255-47.2023.8.26.0579, o município só poderá emitir ordem serviço para reiniciar a obra após o parecer da perícia, realizada em 16/11/2024, gerando atrasos na execução do Plano de Ação, o qual teve alteração de prazos aprovada pelo GIGOV. Objeto com previsão de conclusão até abril/2025.

**CÉLIA REGINA ALVES DA SILVA**

Diretora Municipal de Obras, Zeladoria e Serviços Municipais

[www.saoluizdoparaitinga.sp.gov.br](http://www.saoluizdoparaitinga.sp.gov.br)



## MUNICÍPIO DA ESTÂNCIA TURÍSTICA DE SÃO LUIZ DO PARAITINGA

Praça Dr. Oswaldo Cruz, 03, Centro, CNPJ 46.631.248/0001-51 - Tel/Fax: |12| 3671-7000  
Email: [gabinete@saoluizdoparaitinga.sp.gov.br](mailto:gabinete@saoluizdoparaitinga.sp.gov.br)

### RELATÓRIO DE OBRAS EMENDA IMPOSITIVA CEMITÉRIO

Segue informações sobre serviços realizados no Cemitério Municipal:

- **Objeto da Obra:** Melhorias no Cemitério Municipal, Emenda Impositiva Câmara Municipal.

A obra está sendo executada com mão de obra dos servidores da prefeitura, os materiais necessários são adquiridos de Atas de Registro de Preço vigentes.

Foram executadas 24 gavetas, restando ainda 10 gavetas e aproximadamente 16 ossários a serem executadas, considerando o espaço disponível. Os materiais que ainda não foram utilizados se encontram estocados no almoxarifado da prefeitura ou empenhados para serem entregues pelos fornecedores.

Funcionários responsáveis pelo serviço: Sebastião Mário de Oliveira – Carpinteiro, Benedito Divino de Gouvea Judice – Pedreiro.

**CÉLIA REGINA ALVES DA SILVA**

Diretora Municipal de Obras, Zeladoria e Serviços Municipais

### RELATÓRIO DE OBRAS EMENDA IMPOSITIVA VIELA DO EMÍLIO

Segue informações sobre serviços realizados na Viela do Emílio:

- **Objeto da Obra:** Melhorias na Viela do Emílio, Emenda Impositiva Câmara Municipal.

A obra está sendo executada com mão de obra dos servidores da prefeitura, os materiais necessários são adquiridos de Atas de Registro de Preço vigentes.

Até o momento foram executados a instalação de corrimão em alguns trechos da Viela, melhoria na captação de água pluvial, melhoria na escadaria do local, nivelamento de um trecho do piso. Resta ainda o nivelamento do restando do piso, construção de colunas para instalação de guarda corpo e pintura de guarda corpo. Os materiais que ainda não foram utilizados se encontram estocados no almoxarifado da prefeitura ou empenhados para serem entregues pelos fornecedores a partir de janeiro.

[www.saoluizdoparaitinga.sp.gov.br](http://www.saoluizdoparaitinga.sp.gov.br)

160





**MUNICÍPIO DA ESTÂNCIA TURÍSTICA DE  
SÃO LUIZ DO PARAITINGA**

Praça Dr. Oswaldo Cruz, 03, Centro, CNPJ 46.631.248/0001-51 - Tel/Fax: |12| 3671-7000  
Email: [gabinete@saoluizdoparaitinga.sp.gov.br](mailto:gabinete@saoluizdoparaitinga.sp.gov.br)

Funcionários responsáveis pelo serviço: Edésio Donizete Gonçalves Mendes – Pedreiro, Paulo Tavares de Andrade – Pedreiro.

**CÉLIA REGINA ALVES DA SILVA**

Diretora Municipal de Obras, Zeladoria e Serviços Municipais

**RELATÓRIO DE SERVIÇOS NO CANIL**

Seguem informações sobre manutenções realizadas nas dependências do Canil, sob os cuidados da ALPA – Associação Luizense Protetora dos Animais:

Informamos que o município vem realizando obras de adequação e manutenção no Canil desde o segundo semestre de 2019, atendendo ao Inquérito Civil 14.435.124/2014-3, tendo havido uma paralização nos serviços durante o período da Pandemia do Covid-19, em decorrência do afastamento de servidores acima de 60 anos e com comorbidades, período em que houve uma redução expressiva no quadro de servidores em exercício da função.

Após a Pandemia, tivemos várias exonerações de servidores ocupantes dos cargos de Pedreiros e Pessoal de Obra, alguns por motivo de aposentadoria e outros por pedido de exoneração espontânea, além do afastamento de 01 Pedreiro por motivo de saúde, o qual ainda se encontra afastado junto ao INSS, não tendo sido substituído por falta de interessados em firmar contrato por prazo determinado.

O quadro de Pedreiros e Pessoal de Obras desligados, só pode ser reestabelecido após a realização do Concurso Público 01/2023, homologado no início de 2024, e assim que algumas emergências do município foram atendidas, dois servidores, 01 Pedreiro e 01 Pessoal de Obras, foram realocados para dar continuidade nas manutenções.

O canil possui 26 baias em alvenaria, alguns espaços improvisados fechados de madeiras e telas, além dos abrigos móveis (casinhas de plástico e madeiras), para abrigar os mais de 200 cães que se encontram no local.

Desde o início das manutenções em 2019, até a presente data, foram realizados os seguintes serviços:

- Concretagem do piso de 18 baias de canil;
- Elevação das paredes laterais das 18 baias;
- Instalação de alambrado na parte superior das paredes das 18 baias;

[www.saoluizdoparaitinga.sp.gov.br](http://www.saoluizdoparaitinga.sp.gov.br)



## MUNICÍPIO DA ESTÂNCIA TURÍSTICA DE SÃO LUIZ DO PARAITINGA

Praça Dr. Oswaldo Cruz, 03, Centro, CNPJ 46.631.248/0001-51 - Tel/Fax: |12| 3671-7000  
Email: [gabinete@saoluizdoparaitinga.sp.gov.br](mailto:gabinete@saoluizdoparaitinga.sp.gov.br)

- Instalação de portões sarrafeados de madeira com chapa metálica na parte interna em 13 baias;
- Concretagem do corredor de acesso às 13 baias;
- Instalação de 03 biodigestores, sendo 02 para atender as baias do canil e 01 para atender a residência existente no local;
- Instalação de uma bomba “Sapo” Anauger, para captação de água do rio, a qual é utilizada na limpeza das baias.
- Instalação de mais 01 reservatório de água;
- Instalação de uma bomba de pressurização, para facilitar a limpeza do piso das baias;
- Melhorias no caminhamento da instalação elétrica que alimenta o funcionamento da bomba “Sapo” Anauger e para a instalação da bomba de pressurização;

Além dos serviços já realizados, providenciar:

- A instalação de portões, no mesmo padrão dos anteriores, em mais 07 baias (já enviados para o canil);
- Manutenção completa de mais 08 baias;
- Concretagem do acesso às 13 baias do lado oposto;
- Execução de ralos para captação de água das 13 baias do lado oposto;
- Instalação das grades nos ralos de captação de água existentes;
- Revisão das manutenções já realizadas nas primeiras 13 baias;
- Montagem de 01 canil coletivo, com fechamento laterais em alvenaria, cobertura em estrutura de madeira e telha de fibrocimento, e concretagem do piso, em uma área de, aproximadamente 80m<sup>2</sup>.

É relevante ressaltar que, considerando a permanência constante dos cães no local, as baias que já tiveram manutenções estão necessitando de novos reparos e as baias em manutenção continuam servindo de abrigo, o que dificulta uma evolução expressiva dos serviços realizados, além de dificultar a logística de execução das tarefas, havendo a necessidade de instalação e realocação de telas para isolamentos de alguns cães, garantindo a segurança dos funcionários.

O serviço de concretagem do piso do canil coletivo, poderá ser realizado em regime de mutirão de funcionários, para que esse seja executado em no máximo 02 dias, devido a extensão da área.

Dentro das tantas limitações e demandas de serviço do município, a Diretoria de Obras mantém 02 (dois) servidores (01 pedreiro e 01 pessoal de obras), permanentemente no local, para que não haja

[www.saoluizdoparaitinga.sp.gov.br](http://www.saoluizdoparaitinga.sp.gov.br)



**MUNICÍPIO DA ESTÂNCIA TURÍSTICA DE  
SÃO LUIZ DO PARAITINGA**

Praça Dr. Oswaldo Cruz, 03, Centro, CNPJ 46.631.248/0001-51 - Tel/Fax: |12| 3671-7000  
Email: [gabinete@saoluizdoparaitinga.sp.gov.br](mailto:gabinete@saoluizdoparaitinga.sp.gov.br)

paralisação dos serviços, evitando trocas de funcionários para não causar tanto stress nos cães com a presença de pessoas estranhas.

Ressalta-se que alguns serviços como a confecção, instalação e manutenção dos portões, por exemplo, são realizados pelos 02 servidores que trabalham na marcenaria da Prefeitura, os quais atendem a demanda de serviços de todas as repartições públicas, desde as programadas até as emergenciais, impedindo uma prestação de serviço exclusiva às demandas do canil.

Atenciosamente

**CÉLIA REGINA ALVES DA SILVA**

Diretora Municipal de Obras, Zeladoria e Serviços Municipais

**RELATÓRIO DE OBRAS EM REGIME DE MUTIRÃO**

Seguem informações sobre obras em regime de mutirão que estão aptas para dar continuidade, pendentes de disponibilidade financeira no exercício de 2025, e solicitações pendentes de elaboração de documentos e disponibilidade financeira.

- **Estrada Municipal do Altinho – Bairro da Cachoeirinha:** Com projeto elaborado, levantamento de materiais e aquisição parcial de materiais. O Termo de Adesão, datado de 20/05/2024, foi entregue com todas as assinaturas em junho/2024, não havendo tempo hábil para aquisição de todos os materiais e execução da obra antes do início do período eleitoral e, considerando o parágrafo 4º do artigo 1º, a obra ficou impossibilitada de ser executada no exercício de 2024. Os materiais adquiridos e pagos (guias e parte dos bloquetes) estão disponíveis no almoxarifado para que a obra seja executada a partir de janeiro de 2025, havendo a necessidade de disponibilidade financeira para aquisição dos demais materiais previstos em planilha. Processo completo está disponível na Diretoria de Obras;
- **Estrada Municipal Antonio Martins de Castro – Bairro do Pinga:** Com projeto elaborado, levantamento de materiais e aquisição parcial de materiais. O Termo de Adesão, datado de 20/05/2024, foi entregue com todas as assinaturas em junho/2024, não havendo tempo hábil para aquisição de todos os materiais e execução da obra antes do início do

[www.saoluizdoparaitinga.sp.gov.br](http://www.saoluizdoparaitinga.sp.gov.br)





## MUNICÍPIO DA ESTÂNCIA TURÍSTICA DE SÃO LUIZ DO PARAITINGA

Praça Dr. Oswaldo Cruz, 03, Centro, CNPJ 46.631.248/0001-51 - Tel/Fax: |12| 3671-7000  
Email: [gabinete@saoluizdoparaitinga.sp.gov.br](mailto:gabinete@saoluizdoparaitinga.sp.gov.br)

período eleitoral e, considerando o parágrafo 4º do artigo 1º, a obra ficou impossibilitada de ser executada no exercício de 2024. Os materiais adquiridos e pagos (guias) estão disponíveis no almoxarifado para que a obra seja executada a partir de janeiro de 2025, havendo a necessidade de disponibilidade financeira para aquisição dos demais materiais previstos em planilha. Processo completo está disponível na Diretoria de Obras;

- **Estrada Municipal Benevides Carvalho Ramos – Bairro das Peróbas:** Com projeto e planilha de materiais elaborados, porém, aguardando disponibilidade de recursos financeiros para aquisição dos materiais para possibilitar a execução da obra a partir de janeiro de 2025. Processo completo está disponível na Diretoria de Obras;
- **Estrada Municipal Benedito Monteiro de Campos – Bairro do Chapéu:** O processo de solicitação, protocolo nº2351/2024, está na Diretoria de Obras, aguardando elaboração de documentos pertinentes a viabilidade, aprovação de execução de obra, elaboração de projeto e planilha de materiais, além da disponibilidade financeira para aquisição de materiais para possibilitar a execução da obra a partir de janeiro de 2025.

**CÉLIA REGINA ALVES DA SILVA**

Diretora Municipal de Obras, Zeladoria e Serviços Municipais

### RELATÓRIO DE ENTREGA DE TABLET

Segue informações sobre Tablet que se encontra sob responsabilidade da Diretoria Municipal de Obras, Zeladoria e Serviços Municipais:

- **Equipamento:** Galaxy Tab A9+ 5G, 4GB / 64GB, modelo SM-X216B, novo, número de patrimônio 7660, com carregador, capa, caneta e embalagem original com manual.



[www.saoluizdoparaitinga.sp.gov.br](http://www.saoluizdoparaitinga.sp.gov.br)





## MUNICÍPIO DA ESTÂNCIA TURÍSTICA DE SÃO LUIZ DO PARAITINGA

Praça Dr. Oswaldo Cruz, 03, Centro, CNPJ 46.631.248/0001-51 - Tel/Fax: |12| 3671-7000  
Email: [gabinete@saoluizdoparaitinga.sp.gov.br](mailto:gabinete@saoluizdoparaitinga.sp.gov.br)



**CÉLIA REGINA ALVES DA SILVA**

Diretora Municipal de Obras, Zeladoria e Serviços Municipais

---

### RELATÓRIO DE ENTREGA DE VEÍCULO

[www.saoluizdoparaitinga.sp.gov.br](http://www.saoluizdoparaitinga.sp.gov.br)



## MUNICÍPIO DA ESTÂNCIA TURÍSTICA DE SÃO LUIZ DO PARAITINGA

Praça Dr. Oswaldo Cruz, 03, Centro, CNPJ 46.631.248/0001-51 - Tel/Fax: |12| 3671-7000  
Email: [gabinete@saoluizdoparaitinga.sp.gov.br](mailto:gabinete@saoluizdoparaitinga.sp.gov.br)

Segue informações sobre veículo que se encontra sob responsabilidade da Diretoria Municipal de Obras, Zeladoria e Serviços Municipais:

- **Veículo:** Fiat/Strada Freedom CD13, Branca, Alcool/Gasolina, Cabine Dupla, Placa EXJ9B73, Ano/Modelo 2023, revisão ok, licenciamento ok, ótimo estado de conservação, sem avarias, com 6.812 Km rodados até 26/12/2024 registrado na planilha do veículo.



[www.saoluizdoparaitinga.sp.gov.br](http://www.saoluizdoparaitinga.sp.gov.br)



## MUNICÍPIO DA ESTÂNCIA TURÍSTICA DE SÃO LUIZ DO PARAITINGA

Praça Dr. Oswaldo Cruz, 03, Centro, CNPJ 46.631.248/0001-51 - Tel/Fax: |12| 3671-7000  
Email: [gabinete@saoluizdoparaitinga.sp.gov.br](mailto:gabinete@saoluizdoparaitinga.sp.gov.br)



**CÉLIA REGINA ALVES DA SILVA**

Diretora Municipal de Obras, Zeladoria e Serviços Municipais

www.[saoluizdoparaitinga.sp.gov.br](http://saoluizdoparaitinga.sp.gov.br)



**MUNICÍPIO DA ESTÂNCIA TURÍSTICA DE  
SÃO LUIZ DO PARAITINGA**

Praça Dr. Oswaldo Cruz, 03, Centro, CNPJ 46.631.248/0001-51 - Tel/Fax: |12| 3671-7000  
Email: [gabinete@saoluizdoparaitinga.sp.gov.br](mailto:gabinete@saoluizdoparaitinga.sp.gov.br)

**RELAÇÃO DE VIAS PÚBLICAS, LOCAIS PÚBLICOS E PRÉDIOS PÚBLICOS  
PENDENTES DE MANUTENÇÃO**

Segue relação das vias públicas, locais públicos e prédios públicos que constam no cronograma de serviços.

- Finalização do muro de arrimo na Rua Benfica, próximo a Viela do Padre;
- Nivelamento do pavimento de Catuçaba;
- Nivelamento do pavimento da Travessa 15 de novembro;
- Manutenção do pavimento da Rua Vereador Raul Pinto Severiano;
- Manutenção do pavimento da Rua Benedito Pião Sobrinho e manutenção de grade de boca de lobo
- Manutenção de pavimento do final da Via de Acesso Renato Aguiar;
- Manutenção do pavimento da Rua Capitão Antonio Carlos;
- Manutenção do pavimento da Rua Cel. Jordão Monteiro;
- Manutenção do pavimento da Rua Ailton Rangel Presotto;
- Nivelamento do pavimento da Rua Benedito Souza Pinto;
- Manutenção da Trilha de acesso do Bairro Santa Terezinha;
- Manutenção do Asfalto Rua José de Paula Nunes;
- Manutenção do Asfalto Rua Maria de Lourdes Narezio;
- Manutenção da Rua Manoel Paulino Cesar;
- Reinstalação de cerca de madeira na frente da Casa Dr. Oswaldo Cruz;
- Manutenção de tampas e grade de boca de lobo da Rua Raul Alceu Presotto na entrada do Bairro Santa Terezinha;
- Manutenção do Corrimão da Vela do Padre;
- Pintura da fachada e manutenção das calhas do telhado de Centro Cultural;
- Pintura externa do prédio da Prefeitura (paredes e guarda corpo dos fundos);
- Continuidade da manutenção do Canil;
- Manutenção e substituição de aparelhos do parquinho do Habitar Brasil;
- Instalação de iluminação na fachada do Centro de Saúde e ESF Dr. Oswaldo Cruz;
- Manutenção do prédio do CRAS (telhado, calha e pintura);
- Manutenção do Ponto de Ônibus do Bairro Bom Retiro;
- Manutenção do Ponto de Ônibus do acesso do Bairro Santa Terezinha;
- Manutenção no Prédio da Biblioteca (Impermeabilização e manutenção da laje do pátio, manutenção das portas de aço, manutenção das janelas);

[www.saoluizdoparaitinga.sp.gov.br](http://www.saoluizdoparaitinga.sp.gov.br)





## MUNICÍPIO DA ESTÂNCIA TURÍSTICA DE SÃO LUIZ DO PARAITINGA

Praça Dr. Oswaldo Cruz, 03, Centro, CNPJ 46.631.248/0001-51 - Tel/Fax: |12| 3671-7000  
Email: [gabinete@saoluizdoparaitinga.sp.gov.br](mailto:gabinete@saoluizdoparaitinga.sp.gov.br)

---

- Diminuição dos vãos dos guarda corpo da ponte principal;
- Continuidade dos serviços da emenda impositiva do Cemitério;
- Continuidade dos serviços da emenda impositiva da Viela do Emílio;
- Limpeza de vegetação nos fundos do prédio do Conselho Tutelar;
- Reinstalação de barra de ferro na esquina da Rua Vereador Raul Pinto Severiano;
- Manutenção periódica nas caixas de boca de lobo;
- Monitoramento de 06 drenos na cortina de concreto do barranco da Via de Acesso João Roman, na parte de trás dos imóveis – Defesa Civil;
- Manutenção periódica das canaletas dos taludes da Rua Benfica, atrás dos imóveis da Rua Benedito Souza Pinto e canaletas do Alto do Cruzeiro;
- Empresa notificada para fazer manutenção da calha do Mercado Municipal, conforme cópia de e-mail anexo;
- Instalação de grades nos fundos da Casa da Juventude;
- Manutenção periódica, a cada 90 dias, no sistema eletromagnético do mercado municipal (contratar empresa para verificar a estabilidade da frequência do sistema)

**CÉLIA REGINA ALVES DA SILVA**

Diretora Municipal de Obras, Zeladoria e Serviços Municipais

[www.saoluizdoparaitinga.sp.gov.br](http://www.saoluizdoparaitinga.sp.gov.br)

169



## MUNICÍPIO DA ESTÂNCIA TURÍSTICA DE SÃO LUIZ DO PARAITINGA

Praça Dr. Oswaldo Cruz, 03, Centro, CNPJ 46.631.248/0001-51 - Tel/Fax: |12| 3671-7000  
Email: [gabinete@saoluizdoparaitinga.sp.gov.br](mailto:gabinete@saoluizdoparaitinga.sp.gov.br)

### 5. Relatório de Encerramento Setor Compras e Licitações

#### PROCESSOS EM TRÂMITE

- Pregão Eletrônico nº 049/2024, Proc. Adm. nº 072/2024, Edital nº 061/2024.  
Objeto: Contratação de serviços de administração, gerenciamento, emissão e fornecimento de vale-alimentação na forma de cartão eletrônico para servidores públicos do Município De São Luiz Do Paraitinga-SP. **Fase recursal**, em análise do departamento jurídico.
- Pregão Eletrônico nº 058/2024, Proc. Adm. nº 081/2024, Edital nº 070/2024.  
Objeto: Contratação de empresa (s) visando a execução de serviços de transporte escolar de alunos do ensino fundamental e médio, nas zonas urbana e rural do município de São Luiz do Paraitinga - SP, em estradas pavimentadas e não pavimentadas, nos períodos matutino, vespertino e noturno, em dias letivos, nos termos do edital e dos anexos que o integram. Valor estimado: R\$ 3.202.880,50. **Suspensão** conforme publicação do DOE dia 16/12/2024, **Processo 0024953.989.24-1**.
- Dispensa por Inexigibilidade nº 006/2024 - Locação do imóvel situado na Via De Acesso Dr. Renato De Aguiar, Nº 148, Centro, Município De São Luiz Do Paraitinga/SP, para o fim específico de instalação do CRAS – Centro de Referência de Assistência Social. Valor estimado: R\$ 30.000,00. Entregue pelo departamento Jurídico a este departamento dia 30/12/2024, com solicitação de ajustes a serem feitos.

Integram os anexos deste relatório: relação de contratos vigentes, incluindo contratos contínuos, contendo número do contrato, objeto, valor, prazo de vigência e número de aditamentos realizados.

Compõem os anexos, também, saldo das Atas de Registro de Preços e prazo de vencimento.

**JOSYE DOS SANTOS SOARES**

Diretora do Departamento de Compras e Licitações

[www.saoluizdoparaitinga.sp.gov.br](http://www.saoluizdoparaitinga.sp.gov.br)



## MUNICÍPIO DA ESTÂNCIA TURÍSTICA DE SÃO LUIZ DO PARAITINGA

Praça Dr. Oswaldo Cruz, 03, Centro, CNPJ 46.631.248/0001-51 - Tel/Fax: |12| 3671-7000  
Email: [gabinete@saoluizdoparaitinga.sp.gov.br](mailto:gabinete@saoluizdoparaitinga.sp.gov.br)

### 6. Relatório de Encerramento Diretoria Municipal de Planejamento e Desenvolvimento Urbano

#### PROCESSOS EM ANDAMENTO

##### Departamento de Desenvolvimento Urbano:

- Casa da Mulher – Convênio nº 100950/2022 – Processo SDR-PRC-2022-01003-DM – Demanda nº 021953 – Aproximadamente 50% concluída (em andamento);
- Casa da Juventude – Convênio nº 102043/2021 – Processo SDR-PRC-2021-01996-DM – Demanda nº 018228 – Obra concluída (Em prestação de contas para liberação da segunda e última parcela);
- PAC Encostas – Programa Transferegov.br nº 5600020240027 – Em atendimento de Cláusula Suspensiva (prazo máximo: 25/03/2025);
- Solicitação de análise de viabilidade de implantação de empreendimentos habitacionais no município - Processo SEI 013.00003471/2024-33 – Em análise pelo órgão (aguarde de devolutiva);
- Regularização de permutas do bairro Santa Terezinha – Processo digital nº 0000681-77.2003.8.26.0579;
- Programa Cidade Legal – Vigência até 25/01/2025 (Núcleos inclusos: Chácara do Vitório, Distrito de Catuçaba, Pimentas, Várzea dos Passarinhos, Orris, Turvo, Chácara do Galopante, Maurinho, Fila; Núcleos em trâmites finais: Alto do Cruzeiro e Benfica; Núcleo em análise de órgão ambiental estadual: Ribeiros) [Link disponível no relatório completo].
- Programa 5600020240031 – Minha Casa, Minha Vida – MCMV FNHIS Sub 50 (Proposta 56000002754/2024) – Produção de 25 unidades habitacionais no bairro São Benedito, visando em área de muito alto risco no bairro Vitório – Aguarde de análise da proposta;
- Implantação de rede coletora de esgoto no bairro Ribeiros e Turvo – SABESP – Em andamento pelos órgãos;
- Processo administrativo sob nº 2860/2024 – Processo de Regularização fundiária de interesse específico (REURB-E) – Consultoria e acompanhamento prestados pelo Programa Cidade Legal (enquanto sua vigência) – Aguarde de documentações a serem elaboradas pelo proponente [Processo físico];
- Processo administrativo sob nº 2901/2024 – Solicitação de prestação de informações pertinentes ao andamento da regularização fundiária de interesse social (REURB-S) da Chácara Galopante junto ao Programa Cidade Legal para a Defensoria Pública do Estado de São Paulo – Núcleo Especializado de Habitação e Urbanismo (ato contínuo até sua finalização) [Processo físico];

##### Setor de Fiscalização de obras particulares

- SIS MP Digital nº 0435.0000018/2021 (relacionado ao 0435.0000046/2022) – Ref. Parcelamento irregular do solo – zona rural SLP [Documentos pertinentes disponível em

[www.saoluizdoparaitinga.sp.gov.br](http://www.saoluizdoparaitinga.sp.gov.br)





## MUNICÍPIO DA ESTÂNCIA TURÍSTICA DE SÃO LUIZ DO PARAITINGA

Praça Dr. Oswaldo Cruz, 03, Centro, CNPJ 46.631.248/0001-51 - Tel/Fax: |12| 3671-7000  
Email: [gabinete@saoluizdoparaitinga.sp.gov.br](mailto:gabinete@saoluizdoparaitinga.sp.gov.br)

link disponibilizado no relatório completo].

### Setor de Avaliação de projetos arquitetônicos e licenças particulares

- Cadastramento de obras aprovadas no SISOBRAPREF – Portal E-CAC – Receita Federal (ato mensal – prazo máximo para cadastro até o dia 10 de todo mês)

### Setor de Análises e execução das disposições do Plano Diretor Participativo Municipal

- Em elaboração das leis pertinentes ao Conselho Municipal de Desenvolvimento Urbano, conforme previsto no Plano Diretor Participativo do Município (Lei complementar nº 2.343, de 19 de outubro de 2023) – Encaminhado à Câmara Municipal para alteração de termos da Lei Orgânica visando permitir caráter deliberativo dos conselhos.

### Setor de Fiscalização municipal

- Providências quanto aos túmulos em condição de inadimplência e/ou abandono – Tramitado à Advocacia Pública Municipal;
- Andamento da fila de espera de ponto ambulante de caráter fixo e anual.

### Departamento de Mobilidade Urbana

- Pregão Eletrônico nº 019/2024 – Registro de preços para serviços parcelados de execução de sinalização viária horizontal incluindo mão de obra, equipamentos e materiais necessários, conforme termo de referência e demais anexos do edital – Vigência: 19/06/2024 à 19/06/2025;
- Contrato nº 100/2022 – 2º Aditivo – Contratação de empresa para locação de sistema/software para processamento de multas de trânsito, impressão, envelopamento e postagem das notificações de trânsito atendendo legislação vigente, nas condições do edital e anexos – Vigência: 20/10/2024 à 20/10/2025;
- Contrato nº 085/2024 – Constitui objeto do presente contrato a prestação de serviços de informática pela contratada, abrangendo os serviços relativos à cessão de informações do banco de dados do DETRAN para o processamento de multas de trânsito, relacionados na “Planilha de Orçamento” e na “Especificação de Serviços e Preços” – E0240697 – Vigência: 17/09/2024 à 19/09/2025.
- Contrato nº 095/2024 - Pregão Eletrônico nº 056/2024 – Processo administrativo municipal nº 079/2024 – Edital nº 068/2024 – Contratação de empresa especializada para a implementação de um sistema de monitoramento em área rural no Município de São Luiz do Paraitinga-SP – Vigência: 17/12/2024 à 17/12/2025 – Com vistas à fiscalização de veículos em respeito ao limite de cargas de ponte situada sobre o Rio Paraitinga, no bairro Rio Acima – Ponte de classe 12 (NBR 7188): Limite de peso total até 12ton.

[www.saoluizdoparaitinga.sp.gov.br](http://www.saoluizdoparaitinga.sp.gov.br)

172





## MUNICÍPIO DA ESTÂNCIA TURÍSTICA DE SÃO LUIZ DO PARAITINGA

Praça Dr. Oswaldo Cruz, 03, Centro, CNPJ 46.631.248/0001-51 - Tel/Fax: |12| 3671-7000  
Email: [gabinete@saoluizdoparaitinga.sp.gov.br](mailto:gabinete@saoluizdoparaitinga.sp.gov.br)

### Documentos/Relatórios obtidos

- Reavaliação das áreas de risco de escorregamento e solapamento de margem de rio no município De São Luiz do Paraitinga, SP – Relatório técnico 167 400-205 SDE (29 de agosto de 2022) – Elaborado pela Instituto de Pesquisas Tecnológicas – Cidades, Infraestrutura e Meio Ambiente (IPT) [Documento disponível em link disponibilizado no relatório].
- Setorização de áreas de risco geológico – São Luiz do Paraitinga – SP – 2022 (elaborado entre os dias 04 e 08/04/2022) – Elaborado pelo Serviço Geológico do Brasil – CPRM – Secretaria de Geologia, Mineração e Transformação Mineral – Ministério de Minas e Energia [Documento disponível em: link disponibilizado no relatório].
- Plano Municipal de Redução de Riscos – PMRR – do Município de São Luiz do Paraitinga – SP – Abr
- il 2023 – Elaborado pela REGEA Geologia, Engenharia e Estudos Ambientais Ltda., em atendimento à Carta Contrato nº 001/2021/Contrato FEHIDRO nº 082/2021 [Documento disponível em link disponibilizado no relatório].
- Construção de base de dados georreferenciada como ferramenta para diagnóstico físico ambiental das Bacias dos Rios Paraibuna, Paraitinga e Zoneamento Agroecológico de São Luiz do Paraitinga – Zoneamento Agroecológico do município de São Luiz do Paraitinga – SP – Projeto FEHIDRO 2013-OS-299 – Agosto/2021 – Realização: IPABHi (Instituto de Pesquisas Ambientais em Bacias Hidrográficas) – Execução: E-Consulting (Consultoria Ambiental e Tecnologia da Informação Ltda) [Documento disponível em link disponibilizado no relatório].
- Mapa de ambulantes anuais de ponto fixo (atualizado em dezembro/2024) [Documento disponível em link disponibilizado no relatório].

**Priscila de Paula Alves**

Diretora Municipal de Planejamento e Desenvolvimento Urbano

[www.saoluizdoparaitinga.sp.gov.br](http://www.saoluizdoparaitinga.sp.gov.br)

173



## MUNICÍPIO DA ESTÂNCIA TURÍSTICA DE SÃO LUIZ DO PARAITINGA

Praça Dr. Oswaldo Cruz, 03, Centro, CNPJ 46.631.248/0001-51 - Tel/Fax: |12| 3671-7000  
Email: [gabinete@saoluizdoparaitinga.sp.gov.br](mailto:gabinete@saoluizdoparaitinga.sp.gov.br)

### 7. RELATÓRIO DIRETORIA MUNICIPAL DE AGRICULTURA E MEIO AMBIENTE

#### Relação de frota dos Setor dos Serviços Rurais

- Caminhão Truck basculante IVECO 260e28 – placa FYK 1253;
- Caminhão Truck basculante INTERNACIONAL DURASTAR – placa FQN 6C40;
- Caminhão basculante FORD 1723 – placa FVG 3C53;
- Caminhão basculante FORD 1723 – placa FLE 2J07 (em manutenção);
- Caminhão basculante WOLKS 14.190 – placa FWD 6C51;
- Caminhão com cabine auxiliar FORD 712 – placa BNZ 7655;
- Máquina Motoniveladora NEW HOLLAND RG 140;
- Máquina Motoniveladora NEW HOLLAND RG 140 PAC2;
- Máquina Pá Carregadeira NEW HOLLAND 12C;
- Máquina Pá Carregadeira NEW HOLLAND W 130;
- Máquina Pá Carregadeira XCMG LW 300KV;
- Máquina Retroescavadeira RANDON RK 406B TURBO (em manutenção);
- Máquina Retroescavadeira JCB;
- Chevrolet PRISMA – placa BNZ 7658;
- Trator VALTRA 850 acoplado com roçadeira articulada LAVRALE;
- Trator VALTRA 850;
- Trator LS PLUS 90;
- Fiat Strada – placa CUJ 2J45 – Diretoria Municipal de Agricultura e Meio Ambiente;
- Fiat Uno – placa BNZ 7629 – Uso do Médico Veterinário e do Controle de Animais;
- IMPLEMENTOS: 2 (duas) carretas graneleiras CEMAG, 1 (uma) roçadeira de arrasto BALDAN, 2 (duas) grades aradora TATU, 1 (uma) encanteiradeira LAVRALE, 1 (uma) colhedora CUSTON, 1 (uma) lâmina PICCIN PIPL 2300, 1 (um) rolo compactador, 1(um) perfurador de solo TATU e 1 (um) pulverizador ADVENTURE.

#### Relação de ferramentas do Setor de Serviços Rurais

- Motosserra HUSQVARNA 272xp BP 2970;
- Motosserra STHIL MS 310 BP 6444;

[www.saoluizdoparaitinga.sp.gov.br](http://www.saoluizdoparaitinga.sp.gov.br)



## MUNICÍPIO DA ESTÂNCIA TURÍSTICA DE SÃO LUIZ DO PARAITINGA

Praça Dr. Oswaldo Cruz, 03, Centro, CNPJ 46.631.248/0001-51 - Tel/Fax: |12| 3671-7000  
Email: [gabinete@saoluizdoparaitinga.sp.gov.br](mailto:gabinete@saoluizdoparaitinga.sp.gov.br)

- Motosserra STHIL MS 360 BP 2181;
- Motopoda STHIL BP 6097.

### Feira do Produtor Rural

Feira do Produtor Rural, Lei nº 2.329, de 02 de outubro de 2023, “Declara como Patrimônio Histórico e Cultural do Município de São Luiz do Paraitinga a Feira do Produtor Rural”.

Decreto Municipal nº 133, de 05, de dezembro de 2024, “Regula as atividades da Feira do Produtor Rural de São Luiz do Paraitinga e dá outras providências”

Termos de permissão vigente até 31 de dezembro de 2025;

### Participantes da Feira do Produtor Rural

- Tarcísio Vicente de Andrade;
- Sílvia Aparecida da Silva;
- José Carlos Luzia Rodrigues;
- Andréia Aparecida Bonifácio;
- Andressa Pereira Antico;
- Matheus da Mota Batista Santos;
- Luiz Henrique de Souza;
- Adalberto Santos da Silva;
- Jaíne Tecília Araujo da Silva;
- Daniele Aparecida da Silva;
- Juliana Aparecida de Siqueira Santos;
- Celso Ricardo da Silva;
- Maria Eunice dos Santos de Paula;
- Albia Elizabete Olegário dos Santos;
- **Sueli Soares (não assinou o Termo de Permissão para 2025);**
- Maria Aparecida Pereira de Toledo;
- Nilda de Paula;
- Luciana Aparecida Sant’Ana der Moraes;
- **Maria Leticia Alves Lobo (não assinou o Termo de Permissão para 2025);**
- Francine Luciana Ferreira Protta;

[www.saoluizdoparaitinga.sp.gov.br](http://www.saoluizdoparaitinga.sp.gov.br)



## MUNICÍPIO DA ESTÂNCIA TURÍSTICA DE SÃO LUIZ DO PARAITINGA

Praça Dr. Oswaldo Cruz, 03, Centro, CNPJ 46.631.248/0001-51 - Tel/Fax: |12| 3671-7000  
Email: [gabinete@saoluizdoparaitinga.sp.gov.br](mailto:gabinete@saoluizdoparaitinga.sp.gov.br)

- Maycon da Silva Brito (não assinou o Termo de Permissão para 2025);
- **Gleice Neves Brandão Alexandre (não assinou o Termo de Permissão para 2025);**
- Joaquim Tolosa Lobo;
- **Bruna Aparecida da Silva (não assinou o Termo de Permissão para 2025);**
- Mateus Domingues de Andrade;
- Rosângela Pereira;
- Sandra Alves Cursino;
- Benedita de Paula Ramos Resende (ECOFEIRA);
- Caio Augusto Ferrari (ECOFEIRA);
- Denise Padilha Lotito (ECOFEIRA);
- Eduardo Guidolin (ECOFEIRA);
- Francisco Sabino Coutinho (ECOFEIRA);
- Jenifer Patrícia Buser Guedes (ECOFEIRA);
- Maria Helena Ramos da Silva Moradei (ECOFEIRA);
- Maria Paula Nasser (ECOFEIRA);
- Maria Silva Coutinho Carvalhal (ECOFEIRA);
- Mariana Ribeiro dos Santos (ECOFEIRA);
- Natália Dias Monteiro (ECOFEIRA);
- Nathalia Bentley (ECOFEIRA);
- Nelson Yoshikasu Mimatani (ECOFEIRA);
- Thais Carvalho da Cruz (ECOFEIRA).

### Lista de espera para inclusão na Feira do Produtor Rural

- Protocolo nº 2517/2023 – Isis Gabriele dos Santos Paulino;
- Protocolo nº 2726/2023 – Luciana Aparecida Sant'Ana;
- Protocolo nº 2794/2023 – Plínio de Castro Protásio;
- Protocolo nº 2837/2024 – Claudemir dos Santos;
- Protocolo nº 3120/2023 – Syvani Santos Carriel;
- Protocolo nº 144/2024 – Luiz Roberto Rodrigues;
- Protocolo nº 179/2024 – Raphael Silva de Camargo;

[www.saoluizdoparaitinga.sp.gov.br](http://www.saoluizdoparaitinga.sp.gov.br)





## MUNICÍPIO DA ESTÂNCIA TURÍSTICA DE SÃO LUIZ DO PARAITINGA

Praça Dr. Oswaldo Cruz, 03, Centro, CNPJ 46.631.248/0001-51 - Tel/Fax: |12| 3671-7000  
Email: [gabinete@saoluizdoparaitinga.sp.gov.br](mailto:gabinete@saoluizdoparaitinga.sp.gov.br)

- Protocolo nº 428/2024 – Maria Paulo Araujo;
- Protocolo nº 489/2024 – Wellington Luís Ferri dos Santos;
- Protocolo nº 656/2024 – Sidnei Pereira de Souza;
- Protocolo nº 840/2024 – Juliana Fonseca Custódio;
- Protocolo nº 1147/2024 – Renata Pereira Machado;
- Protocolo nº 1218/2024 – Ronaldo Scarassati;
- Protocolo nº 1228/2024 – Shayane Eduarda Pereira Chaves;
- Protocolo nº 1434/2024 – Fátima Aparecida Nunes da Silva;
- Protocolo nº 1838/2024 – Felipe Campanha Tassi;
- Protocolo nº 1913/2024 – Alexandre Aparecido de Lima;
- Protocolo nº 2312/2024 – Renata Pereira Machado;
- Protocolo nº 2533/2024 – Leandro de Morais Monteiro;
- Protocolo nº 2913/2024 – José Roberto de Abreu;
- Protocolo nº 2983/2024 – Selma Francini Cardoso Alves;

### **Estradas Rurais Municipais**

Mapa de manutenção das estradas rurais municipais em KMZ (*Google Earth*) e EXCEL (todas as estradas municipais de São Luiz do Paraitinga e do Distrito de Catuçaba e suas respectivas Leis), sendo que o Distrito de Catuçaba não responde a Diretoria Municipal de Agricultura e Meio Ambiente em relação a manutenção das estradas rurais;

### **Atendimento do Médico Veterinário**

Atendimento do Médico Veterinário em São Luiz do Paraitinga e no Distrito de Catuçaba duas vezes na semana em meio período;

Vacinação contra raiva realizada na segunda-feira em São Luiz do Paraitinga e na terça-feira no Distrito de Catuçaba.

Vacinação contra brucelose de fevereiro até maio.

### **Conselhos**

- Conselho Municipal de Segurança Alimentar e Nutricional (COMSEA), Lei nº 2369, de 04 de dezembro de 2023, Portaria nº 185, de 04 de novembro de 2024 – Realizada a 1ª reunião ordinária

[www.saoluizdoparaitinga.sp.gov.br](http://www.saoluizdoparaitinga.sp.gov.br)



## MUNICÍPIO DA ESTÂNCIA TURÍSTICA DE SÃO LUIZ DO PARAITINGA

Praça Dr. Oswaldo Cruz, 03, Centro, CNPJ 46.631.248/0001-51 - Tel/Fax: |12| 3671-7000  
Email: [gabinete@saoluizdoparaitinga.sp.gov.br](mailto:gabinete@saoluizdoparaitinga.sp.gov.br)

no dia 18 de dezembro de 2024 com votação e eleição do Presidente do Conselho;

- Conselho Municipal de Defesa do Meio Ambiente (COMDEMA), Lei nº 2415, de 04 de junho de 2024, Portaria nº 201, de 17 de dezembro de 2024;
- Conselho Municipal de Desenvolvimento Rural (CMDR), Lei nº 736, de 01 de junho de 1993, Portaria nº 126, de 27 de maio de 2024;

### DANILO DE MENDONÇA LEITE

Diretor Municipal de Agricultura e Meio Ambiente

#### Relatório de atividades do ano de 2024

#### Diretoria de Departamento de Meio Ambiente

O presente relatório visa informar sobre as atividades relacionadas à Diretoria de Meio ambiente praticadas no ano de 2024, com a finalidade de relatar e detalhar a situação atual da política ambiental em São Luiz do Paraitinga.

#### Resíduos sólidos

Quanto à coleta de resíduos domiciliares e recicláveis, a coleta ocorre em dias programados atendendo toda zona urbana e rural, conforme panfleto distribuído aos munícipes e também divulgado nas redes sociais da Prefeitura Municipal (figura 1).

Quanto à coleta de resíduos domiciliares nota-se uma crescente a cada ano amostrado, entretanto, o ano de 2024 vem diminuindo seus valores tendo os meses de agosto e setembro valores menores que os anos de 2022 e 2023. Esse resultado nós atribuímos a uma campanha de conscientização que aconteceu nos meses de abril e maio de 2024 com a distribuição de panfletos com os horários de coleta comum e seletiva, e postagem de vídeos sobre a produção de resíduos sólidos que foi divulgada no site da Prefeitura e nas redes sociais (Instagram e Facebook). A expectativa é de que os valores de 2024 fiquem iguais ou abaixo dos valores registrados para os anos de 2022 e 2023 (figura 2). O relatório completo de pesos e valores pode ser encontrado na planilha de controle de resíduos.

A coleta seletiva é feita às terças, sextas e sábados pela Prefeitura, além de sexta-feira e sábado pela empresa licitada (Reciclagem do Valdir). A prefeitura distribui os sacos azuis para o armazenamento de recicláveis. Durante a coleta o coletor recolhe o saco azul cheio e coloca um novo saco azul na residência (figura 3).

[www.saoluizdoparaitinga.sp.gov.br](http://www.saoluizdoparaitinga.sp.gov.br)





## MUNICÍPIO DA ESTÂNCIA TURÍSTICA DE SÃO LUIZ DO PARAITINGA

Praça Dr. Oswaldo Cruz, 03, Centro, CNPJ 46.631.248/0001-51 - Tel/Fax: |12| 3671-7000  
 Email: [gabinete@saoluizdoparaitinga.sp.gov.br](mailto:gabinete@saoluizdoparaitinga.sp.gov.br)

Figura 2. Quantidade de resíduos sólidos domiciliares enviados para a UTGR Jambeiro, pelo município de São Luiz do Paraitinga entre os anos de 2022 e 2024.



Figura 3 Caminhões da coleta seletiva municipal (A) e da empresa exploradora do serviço de coleta seletiva (B) conforme Chamada Pública nº02/2021.



Imagem A

www.saoluizdoparaitinga.sp.gov.br

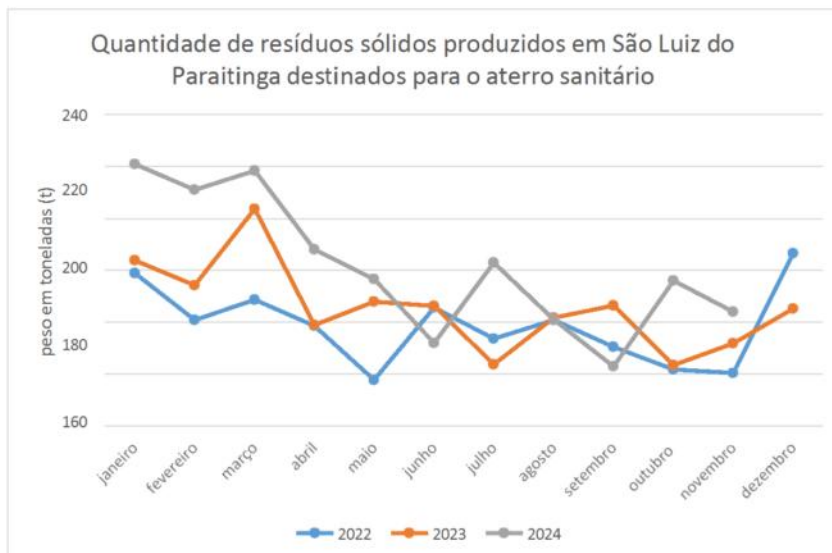



## MUNICÍPIO DA ESTÂNCIA TURÍSTICA DE SÃO LUÍZ DO PARAITINGA

Praça Dr. Oswaldo Cruz, 03, Centro, CNPJ 46.631.248/0001-51 - Tel/Fax: |12| 3671-7000  
 Email: [gabinete@saoluizdoparaitinga.sp.gov.br](mailto:gabinete@saoluizdoparaitinga.sp.gov.br)



Imagem B

A empresa licitada vem contribuindo fortemente com a coleta de recicláveis em São Luiz do Paraitinga e devido aos resultados do trabalho o contrato foi prorrogado por mais um ano, terminando em 2025. O município recicla mais de mil quilos de resíduos por semana.

Durante o carnaval 2024 foi destinado 64,55 toneladas de resíduos à UTGR Jambreiro e o município recebeu o certificado de destinação correta.



### CERTIFICADO DE DESTINAÇÃO FINAL

NR.: UTGRJ-13.912-02-2024

**DECLARAÇÃO**  
 Declaramos que o presente documento certifica o recebimento dos resíduos e quantidades relacionados no referido período e sua destinação final no Aterro Sanitário/Industrial da Unidade de Tratamento e Gestão de Resíduos Sólidos - Jambreiro/SP.

<b>GERADOR</b>	CNPJ: 46.631.248/0001-51	<b>UNIDADE DE TRATAMENTO E GESTÃO DE RESÍDUOS SÓLIDOS - JAMBREIRO/SP</b>
RAZÃO SOCIAL: MUNICÍPIO DE SÃO LUÍZ DO PARAITINGA		A UTGR Jambreiro possui as tecnologias de aterro sanitário e compostagem, com excelência no segmento e tem como premissa o desenvolvimento econômico com sustentabilidade e responsabilidade socioambiental, agregando valores e capital humano aos seus parceiros por meio da gestão integrada de resíduos sólidos.
ENDEREÇO: PC OSWALDO CRUZ, Nº3, SÃO LUÍZ DO PARAITINGA		 <ul style="list-style-type: none"> <li>• Cadastro CETESB nº 397-60-2</li> <li>• Licença de Operação nº 57003918</li> <li>• de 30/11/2022</li> <li>• Cadastro IBAMA nº 5701464</li> <li>• Cadastro IBGE nº 352490</li> </ul>
SP CEP: 12140-000		

RESÍDUOS: RESÍDUO DOMICILIAR ORGÂNICO		
QUANTIDADE	UNIDADE	PESO/TON
		64,55
QUANTIDADE RECEBIDA NO PERÍODO /TON		64,55

**INFORMAÇÕES ADICIONAIS:** PERÍODO: 10/02/2024 A 16/02/2024



**Jambreiro, 19 de fevereiro de 2024**  
 ENGEPE AMBIENTAL LTDA. - UTGR JAMBREIRO  
 +55 (12) 3943-0779 / 3943-0771  
 Estrada Municipal Cláudio Vieira Vieira km 04  
 Varadouro - Jambreiro - SP - CEP 12279-000



[www.saoluizdoparaitinga.sp.gov.br](http://www.saoluizdoparaitinga.sp.gov.br)



## MUNICÍPIO DA ESTÂNCIA TURÍSTICA DE SÃO LUIZ DO PARAITINGA

Praça Dr. Oswaldo Cruz, 03, Centro, CNPJ 46.631.248/0001-51 - Tel/Fax: |12| 3671-7000  
Email: [gabinete@saoluizdoparaitinga.sp.gov.br](mailto:gabinete@saoluizdoparaitinga.sp.gov.br)

### Estação de transbordo municipal

O aterro municipal chegou ao seu limite e não recebe resíduos em suas dependências.

Em 2024 foram feitas as seguintes melhorias em parceria com a diretoria de obras e serviços urbanos.

- Cobertura e contenção da área de transbordo
- Concretagem do local onde as caçambas ficam dispostas
- Construção de caixa para armazenamento de percolados
- Reforma da Guarita com troca de estrutura e construção de banheiro
- Instalação de biodigestor ligado ao banheiro da guarita para atender às necessidades dos funcionários que trabalham na estação.
- Instalação de placa de advertência na entrada da estação.

#### Pretensão

Paisagismo (jardinagem e cercamento da estação de transbordo) Calçamento (utilização de bloquetes disponíveis para calçar região da guarita e do recuo ao lado da porteira de entrada).

Figura 4. Instalação de biodigestor ao lado da guarita na estação de transbordo municipal (A,B), licença de operação (C), e vistas da estação de transbordo (D,E,F,G).



A estação de transbordo municipal encontra-se em atividade e com licença de operação até 24 de abril de 2029.



## MUNICÍPIO DA ESTÂNCIA TURÍSTICA DE SÃO LUIZ DO PARAITINGA

Praça Dr. Oswaldo Cruz, 03, Centro, CNPJ 46.631.248/0001-51 - Tel/Fax: |12| 3671-7000  
Email: [gabinete@saoluizdoparaitinga.sp.gov.br](mailto:gabinete@saoluizdoparaitinga.sp.gov.br)



GOVERNO DO ESTADO DE SÃO PAULO  
SECRETARIA DE MEIO AMBIENTE, INFRAESTRUTURA E LOGÍSTICA  
CETESB - COMPANHIA AMBIENTAL DO ESTADO DE SÃO PAULO

02

Processo N°  
03/00511/22

<b>LICENÇA DE OPERAÇÃO</b> VALIDADE ATÉ : 24/04/2029	N° 3007824
	Versão: 02
	Data: 24/04/2024

Em Edifício Existente

**IDENTIFICAÇÃO DA ENTIDADE**

Nome		CNPJ	
MUNICÍPIO DE SÃO LUIZ DO PARAITINGA		46.631.248/0001-51	
Logradouro		Cadastro na CETESB	
Praça Doutor Oswaldo Cruz		648-15-7	
Número	Complemento	Bairro	CEP
0		Centro	12140-000
		Município	SÃO LUIS DO PARAITINGA

**CARACTERÍSTICAS DO PROJETO**

Atividade Principal				
Descrição				
Administração pública em geral				
Bacia Hidrográfica		UGRHI		
61 - PARAIBA		2 - PARAIBA DO SUL		
Corpo Receptor		Classe		
Área ( metro quadrado)				
Terreno	Construída	Atividade ao Ar Livre	Novos Equipamentos	Área do módulo explorado(ha)
1.000,00	400,00	600,00		
Horário de Funcionamento (h)				
Início	Término	Número de Funcionários		Licença de Instalação
07:00	às 17:00	Administração	Produção	Data
		1	1	27/06/2022
				Número
				03002935

A CETESB—Companhia Ambiental do Estado de São Paulo, no uso das atribuições que lhe foram conferidas pela Lei Estadual nº 118/73, alterada pela Lei 13.542 de 08 de maio de 2009, e demais normas pertinentes, emite a presente Licença, nas condições e termos nela constantes;

A presente licença está sendo concedida com base nas informações apresentadas pelo interessado e não dispensa nem substitui quaisquer Alvarás ou Certidões de qualquer natureza, exigidos pela legislação federal, estadual ou municipal;

A presente Licença de Operação refere-se aos locais, equipamentos ou processos produtivos relacionados em folha anexa;

Os equipamentos de controle de poluição existentes deverão ser mantidos e operados adequadamente, de modo a conservar sua eficiência;

No caso de existência de equipamentos ou dispositivos de queima de combustível, a densidade da fumaça emitida pelos mesmos deverá estar de acordo com o disposto no artigo 31 do Regulamento da Lei Estadual nº 997, de 31 de maio de 1976, aprovado pelo Decreto nº 8468, de 8 de setembro de 1976, e suas alterações;

Alterações nas atuais atividades, processos ou equipamentos deverão ser precedidas de Licença Prévia e Licença de Instalação, nos termos dos artigos 58 e 58-A do Regulamento acima mencionado;

Caso venham a existir reclamações da população vizinha em relação a problemas de poluição ambiental causados pela firma, esta deverá tomar medidas no sentido de solucioná-los em caráter de urgência;

A renovação da licença de operação deverá ser requerida com antecedência mínima de 120 dias, contados da data da expiração de seu prazo de validade.

**USO DA CETESB**

SD N°	Tipos de Exigências Técnicas
91785326	Ar, Solo, Outros

**EMITENTE**

Local: **TAUBATÉ**  
Esta licença de número 3007824 foi certificada por assinatura digital, processo eletrônico baseado em sistema criptográfico assimétrico, assinado eletronicamente por chave privada. Para verificação de sua autenticidade deve ser consultada a página da CETESB, na Internet, no endereço: [autenticidade.cetesb.sp.gov.br](http://autenticidade.cetesb.sp.gov.br)

ENTIDADE





## MUNICÍPIO DA ESTÂNCIA TURÍSTICA DE SÃO LUIZ DO PARAITINGA

Praça Dr. Oswaldo Cruz, 03, Centro, CNPJ 46.631.248/0001-51 - Tel/Fax: |12| 3671-7000  
Email: [gabinete@saoluizdoparaitinga.sp.gov.br](mailto:gabinete@saoluizdoparaitinga.sp.gov.br)



[www.saoluizdoparaitinga.sp.gov.br](http://www.saoluizdoparaitinga.sp.gov.br)





## MUNICÍPIO DA ESTÂNCIA TURÍSTICA DE SÃO LUIZ DO PARAITINGA

Praça Dr. Oswaldo Cruz, 03, Centro, CNPJ 46.631.248/0001-51 - Tel/Fax: |12| 3671-7000  
Email: [gabinete@saoluizdoparaitinga.sp.gov.br](mailto:gabinete@saoluizdoparaitinga.sp.gov.br)



[www.saoluizdoparaitinga.sp.gov.br](http://www.saoluizdoparaitinga.sp.gov.br)



## MUNICÍPIO DA ESTÂNCIA TURÍSTICA DE SÃO LUIZ DO PARAITINGA

Praça Dr. Oswaldo Cruz, 03, Centro, CNPJ 46.631.248/0001-51 - Tel/Fax: |12| 3671-7000  
Email: [gabinete@saoluizdoparaitinga.sp.gov.br](mailto:gabinete@saoluizdoparaitinga.sp.gov.br)

### Saneamento

A Diretoria de Meio ambiente mantém contato com a SABESP e acompanha as atividades de abastecimento e esgotamento sanitário executados pela empresa.

Em 2024 foi recebido o relatório de atividades anual da SABESP. No mesmo ano, foi recebido o relatório da agência reguladora ARSESP, o qual apontou serviços que devem ser executados pela SABESP no município. Em janeiro deve ser enviado ofício à SABESP questionando o andamento das obras (janeiro foi o prazo dado pela ARSESP para as correções).

Em 2024 foi submetido ao edital FEHIDRO o projeto “Melhor água”, que busca instalar biodigestores na zona rural e áreas de expansão urbana. O projeto foi negado, segundo os avaliadores, áreas de expansão urbana devem ser atendidas pela SABESP.

### Leis municipais

Foram aprovadas quatro leis no ano corrente.

LEI MUNICIPAL Nº. 2.411, DE 02 DE MAIO DE 2024 “Dispõe sobre a proibição de queimadas no município da Estância Turística de São Luiz do Paraitinga”;

LEI COMPLEMENTAR Nº. 2.415 DE 04 DE JUNHO DE 2024 Institui normas para a formação do COMDEMA Conselho Municipal de Defesa do Meio Ambiente;

LEI MUNICIPAL Nº2.439, DE 22 DE JULHO DE 2024. “Institui o Plano Municipal de Gestão de Resíduos da Construção Civil no Município de São Luiz do Paraitinga e dá outras providências”;

LEI MUNICIPAL Nº. 2.453 DE 20 DE SETEMBRO DE 2024 “Institui a Revisão do Plano Integrado de Saneamento Básico e de Gerenciamento Integral de Resíduos Sólidos da Estância Turística de São Luiz do Paraitinga”.

### COMDEMA

O Conselho Municipal de Defesa do Meio Ambiente de São Luiz do Paraitinga, em caráter consultivo, foi instituído pela portaria nº 201 de 17 de dezembro de 2024, na qual foram nomeados os membros.

Algumas entidades ainda não enviaram ofício para indicação dos representantes. Em 2025 deve-se fazer uma nova portaria para atualizar os membros e lotar cadeiras vagas.

[www.saoluizdoparaitinga.sp.gov.br](http://www.saoluizdoparaitinga.sp.gov.br)



## MUNICÍPIO DA ESTÂNCIA TURÍSTICA DE SÃO LUIZ DO PARAITINGA

Praça Dr. Oswaldo Cruz, 03, Centro, CNPJ 46.631.248/0001-51 - Tel/Fax: |12| 3671-7000  
Email: [gabinete@saoluizdoparaitinga.sp.gov.br](mailto:gabinete@saoluizdoparaitinga.sp.gov.br)

### Participação em Conselhos

A Diretoria de Meio ambiente participou dos seguintes Conselhos no ano corrente:

Conselho Gestor do Parque Estadual da Serra do Mar Núcleo Santa Virgínia Conselho Municipal de Assistência Social (CMAS)

Conselho Municipal de Turismo (COMTUR)

Conselho Municipal de Segurança alimentar e nutricional (CONSEA) Conselho Municipal de Defesa do Meio ambiente (COMDEMA) Conselho de Bacias Hidrográficas do Rio Paraíba do Sul (CBHPS) Conselho de Saneamento URAE Sudeste

Conselho Municipal de Desenvolvimento Rural (CMDR)

### Conferência Municipal do Meio Ambiente

Foi realizada no dia 13 de dezembro de 2024 a 1ª Conferência Municipal do Meio Ambiente São Luiz do Paraitinga, para produção de proposta e eleição de delegados para a 5ª Conferência Estadual do Meio Ambiente.

Foram eleitas Isabel Isoldi e Juliana Sampaio para representar o município na Conferência Estadual, com Daniela Coura como suplente.

Figura 5. 1ª Conferência Municipal do Meio Ambiente de São Luiz do Paraitinga realizada dia 13 de dezembro de 2024 na biblioteca municipal.



[www.saoluizdoparaitinga.sp.gov.br](http://www.saoluizdoparaitinga.sp.gov.br)





**MUNICÍPIO DA ESTÂNCIA TURÍSTICA DE  
SÃO LUIZ DO PARAITINGA**

Praça Dr. Oswaldo Cruz, 03, Centro, CNPJ 46.631.248/0001-51 - Tel/Fax: |12| 3671-7000  
Email: [gabinete@saoluizdoparaitinga.sp.gov.br](mailto:gabinete@saoluizdoparaitinga.sp.gov.br)

Figura 6. Escolha das propostas que serão enviadas para a 5ª conferência Estadual do Meio Ambiente.



**Programas de PSA**

Em 2024 o município aderiu ao Consócio Três Rios. Foram 21 propriedades contempladas na primeira chamada, totalizando R\$ 805.060,00 distribuídos aos proprietários contemplados.

Figura 7. Lista de proprietários contemplados pelo consórcio (A) e valores recebidos (B)

**A** O Projeto PSA Vale + Verde que faz parte do Programa Refloresta SP da Secretaria do Meio Ambiente e Logística – SEMIL, financiado pelo Fecop – Fundo Estadual de Prevenção e Controle da Poluição que tem como objetivo principal restaurar e monitorar 1,5 milhão de hectares até 2050.

Dentre os municípios consorciados que fazem parte do Projeto está o município de São Luiz do Paraitinga que conta com 21 provedores rurais cadastrados, aprovados e hierarquizados, dentre os quais receberam e receberão visitas de técnicos capazes de orientar e elaborar plano de ação de alteração de mudança do uso do solo, recebendo os pagamentos pelos serviços ambientais de acordo com o plano de ação e contrato firmado.

Segue a relação dos provedores participantes do 1.º Lote de Inscrições:

- ANTONIO JOSÉ MENDES FARIA
- CARLOS PEREIRA MONTEIRO
- CLAUDIO SILVA CHAVES
- DENISE PADILHA LOTITO
- FABIO MARTINS DE ANDRADE
- FABIO TEBERGA CARDOSO
- FRANCISCO ALBERTO ROCHA
- HELENATA III COMPRA E VENDA IMÓVEIS PRÓPRIOS LTDA
- JOÃO PAULO DA SILVA
- JOSÉ ALVES TEODORO
- JOSÉ VERÍSSIMO DE MORAES
- LEANDRO MANTESSO
- LEONARDO AVILA DE OLIVEIRA
- MARIANA MATTAR RIBEIRO
- NATALIA DIAS MONTEIRO
- NELSON YOSHIKASU MIMATANI
- RICARDO VASCONCELOS SIQUEIRA
- VINICIUS GREGORIO VASCONCELOS SIQUEIRA
- VLADEMIR OTAVIANO DOS SANTOS
- WILLIAN VICENTE DONIZETE DE LIMA
- YENTL DELANHESI

Encerrando-se o 1.º lote até meados de Novembro, caso ainda haja recursos financeiros, o Projeto avança para o 2.º lote onde constam também provedores rurais do município.

[www.saoluizdoparaitinga.sp.gov.br](http://www.saoluizdoparaitinga.sp.gov.br)





## MUNICÍPIO DA ESTÂNCIA TURÍSTICA DE SÃO LUIZ DO PARAITINGA

Praça Dr. Oswaldo Cruz, 03, Centro, CNPJ 46.631.248/0001-51 - Tel/Fax: |12| 3671-7000  
Email: [gabinete@saoluizdoparaitinga.sp.gov.br](mailto:gabinete@saoluizdoparaitinga.sp.gov.br)

<b>B</b>	PROVEDOR	CONTRATO
	ANTONIO JOSÉ MENDES FARIA*	80.616,00
	CARLOS PEREIRA MONTEIRO*	56.796,00
	CLAUDIO SILVA CHAVES*	76.836,00
	DENISE PADILHA LOTITO	27.663,00
	FABIO MARTINS DE ANDRADE	28.463,00
	FABIO TEBERGA CARDOSO*	11.133,50
	FRANCISCO ALBERTO ROCHA*	43.956,00
	HELENATA III COMPRA E VENDA IMÓVEIS PRÓPRIOS LTDA*	12.831,50
	JOÃO PAULO DA SILVA	Desistência
	JOSÉ ALVES TEODORO	5.320,00
	JOSÉ VERÍSSIMO DE MORAES	38.983,00
	LEANDRO MANTESSO	80.436,00
	LEONARDO AVILA DE OLIVEIRA	57.480,00
	MARIANA MATTAR RIBEIRO	Em elaboração
	NATÁLIA DIAS MONTEIRO	78.268,00
	NELSON YOSHIKASU MIMATANI	36.956,00
	RICARDO VASCONCELOS SIQUEIRA	9.109,00
	VINICIUS GREGORIO VASCONCELOS SIQUEIRA	8.538,00
	VLADEMIR OTAVIANO DOS SANTOS	78.713,00
	WILLIAN VICENTE DONIZETE DE LIMA	2.883,00
	YENTL DELANHESI	70.079,00
	<b>TOTAL ATÉ 29/10/2024</b>	<b>805.060,00</b>

\* Ainda irão assinar o contrato até meados de novembro.

### RELAÇÃO DE PROVEDORES PSA QUE ESTÃO APTOS A ENTRAR NO 2.º LOTE SÃO LUIZ DO PARAITINGA

- A DEPENDER DE HIERARQUIZAÇÃO E EXISTÊNCIA DE RECURSO

PROVEDOR
FELICIANA DE SOUZA FERREIRA MORAES
GUIL BLANCHE
LEANDRO CARDOSO DE VASCONCELOS
MAIA APARECIDA GOTARDO
MILTON GOTARDO
NILSON ALVES DA SILVA
PAULO NELSON ALVES DA SILVA
PEDRO CHISTE PEREIRA

[www.saoluizdoparaitinga.sp.gov.br](http://www.saoluizdoparaitinga.sp.gov.br)



## MUNICÍPIO DA ESTÂNCIA TURÍSTICA DE SÃO LUIZ DO PARAITINGA

Praça Dr. Oswaldo Cruz, 03, Centro, CNPJ 46.631.248/0001-51 - Tel/Fax: |12| 3671-7000  
Email: [gabinete@saoluizdoparaitinga.sp.gov.br](mailto:gabinete@saoluizdoparaitinga.sp.gov.br)

### SINISA E IEGM

Os questionários sobre gestão de resíduos abastecimento e gestão (SINISA) foi respondido dentro do prazo na plataforma SINISA.

O questionário do IEGM referente ao ano de 2023 foi respondido dentro do prazo em 2024.

Figura 8. Comproventes do SINISA (A,B,C) e IEGM (D)

## A COMPROVANTE DE FINALIZAÇÃO DO PREENCHIMENTO

### Módulo de Limpeza Urbana e Manejo dos Resíduos Sólidos

*Ano de referência 2023*

Brasília, 28 de Agosto de 2024

Prezado(a) Senhor(a),

Informamos que o município abaixo finalizou o preenchimento das informações solicitadas pelo módulo de Limpeza Urbana e Manejo dos Resíduos Sólidos do Sistema Nacional de Informações em Saneamento Básico - SINISA.

**São Luís do Paraitinga/SP**

As informações fornecidas serão ainda analisadas e processadas. Caso surjam dúvidas, a equipe do SINISA entrará em contato.

Ao final do processo de análise e processamento dos dados, será enviada uma **Versão Preliminar** com as informações e os indicadores para sua conferência antes da elaboração do Diagnóstico dos Serviços de Limpeza Urbana e Manejo dos Resíduos Sólidos - 2023.

## B



MINISTÉRIO DAS CIDADES  
Secretaria Nacional de Saneamento Ambiental  
Sistema Nacional de Informações em Saneamento Básico  
Módulo Águas Pluviais

## COMPROVANTE DE FINALIZAÇÃO DO PREENCHIMENTO

### Módulo Drenagem e Manejo das Águas Pluviais Urbanas

*Ano de referência 2023*

Brasília, 28 de Agosto de 2024

Prezado(a) Senhor(a),

Informamos que o município abaixo finalizou o preenchimento das informações solicitadas pelo módulo de Drenagem e Manejo das Águas Pluviais Urbanas do Sistema Nacional de Informações em Saneamento Básico - SINISA em 28 de Agosto de 2024.

**Prefeitura Municipal de São Luís do Paraitinga**

**São Luís do Paraitinga - SP**

[www.saoluizdoparaitinga.sp.gov.br](http://www.saoluizdoparaitinga.sp.gov.br)



**MUNICÍPIO DA ESTÂNCIA TURÍSTICA DE  
SÃO LUIZ DO PARAITINGA**

Praça Dr. Oswaldo Cruz, 03, Centro, CNPJ 46.631.248/0001-51 - Tel/Fax: |12| 3671-7000  
Email: [gabinete@saoluizdoparaitinga.sp.gov.br](mailto:gabinete@saoluizdoparaitinga.sp.gov.br)

**C**



**MINISTÉRIO DAS CIDADES**  
Secretaria Nacional de Saneamento Ambiental  
Sistema Nacional de Informações em Saneamento  
Básico



**COMPROVANTE DE FINALIZAÇÃO DO PREENCHIMENTO**

**Módulo Gestão Municipal**

*Ano de referência 2023*

Brasília, 28 de Agosto de 2024

Prezado(a) Senhor(a),

Informamos que o município abaixo finalizou o preenchimento das informações solicitadas pelo módulo de Gestão Municipal do Sistema Nacional de Informações em Saneamento Básico - SINISA.

**Prefeitura Municipal de São Luís do Paraitinga**

**São Luís do Paraitinga - SP**

**D**

Referência: **São Luiz do Paraitinga**

Indicador Temático	Ano de Apuração								
	2015	2016	2017	2018	2019	2020	2021	2022	2023
IEG-M	B	B	B	C+	C+	C+	C	C	C+
i-Plan	B	C+	C+	C	C	C	C	C	C
i-Fiscal	B	C+	B	C+	B+	B	C+	B	B
i-Educ	B+	B+	C+	C+	C+	B	B	B	B
i-Saúde	B+	B	B	B	C+	C+	B	B	C+
i-Amb	C	C	C	C	C+	C	C	C	C
i-Cidade	B+	B+	B+	A	A	B	C+	B	B+
i-Gov TI	C	C+	B	C+	C	C+	C	C	C

[www.saoluizdoparaitinga.sp.gov.br](http://www.saoluizdoparaitinga.sp.gov.br)



## MUNICÍPIO DA ESTÂNCIA TURÍSTICA DE SÃO LUIZ DO PARAITINGA

Praça Dr. Oswaldo Cruz, 03, Centro, CNPJ 46.631.248/0001-51 - Tel/Fax: |12| 3671-7000  
Email: [gabinete@saoluizdoparaitinga.sp.gov.br](mailto:gabinete@saoluizdoparaitinga.sp.gov.br)

### Medição de fumaça preta da frota movida a diesel

No mês de julho foi efetuada a medição de fumaça preta pelo método da escala de Ringelmann na frota municipal movida a diesel. As medições devem ocorrer semestralmente.

Figura 9. Medição de fumaça preta na frota municipal.



### GAEMA PARAIBA DO SUL

O GAEMA solicitou ao município no mês de dezembro informações sobre a composição do COMDEMA, comprovação da personalidade jurídica e conta em nome do Fundo Municipal de Meio Ambiente e questionamento sobre a mudança na lei orgânica que tornaria o COMDEMA deliberativo.

Os membros do COMDEMA foram nomeados pela Portaria Municipal nº 201 de 17 de dezembro de 2024. Informações sobre o Fundo deverão ser prestadas pela Diretoria responsável pelas finanças. Quanto à lei orgânica o Ministério Público na Pessoa do Dr. Oswaldo Coelho cobrará a Casa Legislativa.

### Prêmio AMVALE de Gestão Responsável

No ano de 2024 foram inscritos dois projetos no Prêmio de Gestão Responsável, “Feira do Produtor Rural de São Luiz do Paraitinga”, a qual relata o trabalho da Prefeitura em ações de incentivo

[www.saoluizdoparaitinga.sp.gov.br](http://www.saoluizdoparaitinga.sp.gov.br)





## MUNICÍPIO DA ESTÂNCIA TURÍSTICA DE SÃO LUIZ DO PARAITINGA

Praça Dr. Oswaldo Cruz, 03, Centro, CNPJ 46.631.248/0001-51 - Tel/Fax: |12| 3671-7000  
Email: [gabinete@saoluizdoparaitinga.sp.gov.br](mailto:gabinete@saoluizdoparaitinga.sp.gov.br)

e desenvolvimento do produtor rural como organização de feira, compra de merenda escolar, patrulha rural e manutenção das estradas rurais; o programa “São Luiz do Paraitinga Recicla, Cidade + Limpa” foi o segundo projeto inscrito o qual detalha o trabalho da Prefeitura na coleta seletiva, compra de sacolas azuis, parceria com o setor privado para coleta de recicláveis, promoção social e geração de emprego por meio da gestão de resíduos.

Os dois projetos foram finalistas, sendo o primeiro na categoria Agricultura sustentável e fome zero, e o segundo na categoria cidades sustentáveis. Veja os vídeos dos projetos finalistas em:

<https://www.youtube.com/watch?v=9vLDzcGJrMI>

<https://www.youtube.com/watch?v=bfsieS8uEiE>

### Educação ambiental

A Diretoria de Meio ambiente trabalhou em 2024 com programas de Educação ambiental nas escolas, comércio, população em geral e dentro das repartições públicas orientando sobre economia de água, gestão de resíduos e coleta seletiva, plantação de mudas entre outros.

Todas escolas municipais ganharam kits de lixeiras ecológicas para praticarem com os alunos a coleta seletiva. A Escola Maria Vitória (Catuçaba) foi contemplada com um contêiner, já os alunos da escola João Pereira Lopes (Pamonã) fizeram uma viagem à UTGR Jambeiro para conhecer o processo de destinação dos resíduos produzidos em São Luiz do Paraitinga. Foram distribuídas quase 200 mudas de espécies nativas na comemoração do aniversário da cidade e dia da árvore.

Figura 10. Sacolas distribuídas aos munícipes no mês de maio para conscientização.



[www.saoluizdoparaitinga.sp.gov.br](http://www.saoluizdoparaitinga.sp.gov.br)



## MUNICÍPIO DA ESTÂNCIA TURÍSTICA DE SÃO LUIZ DO PARAITINGA

Praça Dr. Oswaldo Cruz, 03, Centro, CNPJ 46.631.248/0001-51 - Tel/Fax: |12| 3671-7000  
Email: [gabinete@saoluizdoparaitinga.sp.gov.br](mailto:gabinete@saoluizdoparaitinga.sp.gov.br)

Figura 11. Palestra na escola João Pereira Lopes sobre gestão de resíduos.



Figura 12. Viagem pedagógica dos Alunos da escola João Pereira Lopes à UTGR Jambreiro, conhecendo a destinação dos resíduos domiciliares de São Luiz do Paraitinga.



[www.saoluizdoparaitinga.sp.gov.br](http://www.saoluizdoparaitinga.sp.gov.br)



## MUNICÍPIO DA ESTÂNCIA TURÍSTICA DE SÃO LUIZ DO PARAITINGA

Praça Dr. Oswaldo Cruz, 03, Centro, CNPJ 46.631.248/0001-51 - Tel/Fax: |12| 3671-7000  
Email: [gabinete@saoluizdoparaitinga.sp.gov.br](mailto:gabinete@saoluizdoparaitinga.sp.gov.br)

Figura 13. Apoio ao projeto escrevendo nossa história ambiental



Figura 14. Plantação de mudas em comemoração ao dia da árvore, com as escolas municipais.



[www.saoluizdoparaitinga.sp.gov.br](http://www.saoluizdoparaitinga.sp.gov.br)





## MUNICÍPIO DA ESTÂNCIA TURÍSTICA DE SÃO LUIZ DO PARAITINGA

Praça Dr. Oswaldo Cruz, 03, Centro, CNPJ 46.631.248/0001-51 - Tel/Fax: |12| 3671-7000  
Email: [gabinete@saoluizdoparaitinga.sp.gov.br](mailto:gabinete@saoluizdoparaitinga.sp.gov.br)

Figura 15. Ação de coleta seletiva no Carnaval 2024, disponibilizando caçambas na praça Dr. Oswaldo Cruz e na Praça de eventos para a coleta de recicláveis.



Figura 16. Entrega de lixeiras para coleta seletiva na escola Maria Vitória (Catuçaba). Todas as escolas da rede municipal de ensino receberam um kit de lixeiras e 3 kits ficaram disponíveis para serem instalados no centro histórico.



[www.saoluizdoparaitinga.sp.gov.br](http://www.saoluizdoparaitinga.sp.gov.br)





**MUNICÍPIO DA ESTÂNCIA TURÍSTICA DE  
SÃO LUIZ DO PARAITINGA**

Praça Dr. Oswaldo Cruz, 03, Centro, CNPJ 46.631.248/0001-51 - Tel/Fax: |12| 3671-7000  
Email: [gabinete@saoluizdoparaitinga.sp.gov.br](mailto:gabinete@saoluizdoparaitinga.sp.gov.br)

Figura 17. Formação sobre destinação de resíduos sólidos ministrada a todas as Diretorias municipais.

Reunião 22 de Março de 2024.

Formação sobre destinação de resíduos e coleta seletiva

Nome	Diretoria	Telefone
Amélia Lucia	Juiz de Paz	(12) 99138-5339
Marcos Antônio dos Santos	Assessor	(12) 996051822
Alber Fábio Ribeiro	Turismo	(12) 99618-5599
Quil Gilson F. de J.	Cultura	(12) 99965-9996
Thiago Luis R. Santos	RH	(12) 99775-9772
Luiz Gólvio dos Santos	CATU CAD	(17) 991048753
Diego Fernando Pires Reis	Controle Interno	991040994
Silvio Marcelo dos Santos	SAÚDE	12-99671-9386
Daniela Cristina da Silva	Obras	(12) 99723 2134
JOSE CARLOS O. COELHO JR	TRANSBOTE	(12) 99755-1733
Joaquim J. F. Boyel	Trans. Extern	33707-2483
LUIZ ROGERIO S FILHO	FUNDOS	(12) 99792 0305
DANILO DE MENDONÇA LEITE	AGRICULTURA	(12) 99701-4367
Ricardo D. Gallo	ESPORTE	(12) 991.365418
Priscila de Paula Alves	Planejamento	(12) 98105 6870
BRUNO FERREIRA CARO	TRÁNSITO	(12) 992559868
Celia Regina Alves da Silva	Obras	(12) 99676 7258
Anderson Lopes de Aguiar	Administração	12 991956274
George dos Santos Soares	Compras e Licitação	(12) 99650-3108
Danieli Silva Pereira	Almoxarifado	(12) 997981232
Galaine Cristina Dubois Jalino	Educação	(12) 997624048
Antonio Carlos Damasceno	Tráfego	(12) 997501505
GENI MARINHO Cavaleira	Catugaba	(12) 997950604
Luiz Paulo S. Moreira	T.I	(12) 996267113
Osélio dos Santos	Saúde	(12) 997 613772

[www.saoluizdoparaitinga.sp.gov.br](http://www.saoluizdoparaitinga.sp.gov.br)



**MUNICÍPIO DA ESTÂNCIA TURÍSTICA DE SÃO LUIZ DO PARAITINGA**

Praça Dr. Oswaldo Cruz, 03, Centro, CNPJ 46.631.248/0001-51 - Tel/Fax: |12| 3671-7000  
 Email: [gabinete@saoluizdoparaitinga.sp.gov.br](mailto:gabinete@saoluizdoparaitinga.sp.gov.br)

Figura 18. Orientação aos comerciantes de Casas de Construção, mecânicas automotivas, borracharias e casas agropecuárias sobre destinação de resíduos e logística reversa.

**MUNICÍPIO DA ESTÂNCIA TURÍSTICA DE SÃO LUIZ DO PARAITINGA**  
 Praça Dr. Oswaldo Cruz, 03, Centro, CNPJ 46.631.248/0001-51 - Tel/Fax: |12| 3671-2390  
 Email: [prefeitura@saoluizdoparaitinga.sp.gov.br](mailto:prefeitura@saoluizdoparaitinga.sp.gov.br)

**RECEBIMENTO DE NOTIFICAÇÃO SOBRE DESTINAÇÃO DE RESÍDUOS**

Nome do responsável: Isabela Coelho de Abreu  
 Documento: <sup>CPF</sup> 582 850 998-57 Data: 15/03/2024 Assinatura: [assinatura]

Nome do responsável: Kelly Ap. Pires  
 Documento: <sup>CPF</sup> 39890003813 Data: 15/3/24 Assinatura: [assinatura] OSMAE

Nome do responsável: Anderson Matias Saito  
 Documento: 36728849835 Data: 15/03/24 Assinatura: [assinatura] Saito

Nome do responsável: Orleane de Oliveira  
 Documento: 276490629 Data: 15/3/24 Assinatura: [assinatura]

Nome do responsável: Maurice Siqueira A. Galvão  
 Documento: 42343795-9 Data: 15/03/24 Assinatura: [assinatura]

Nome do responsável: FERNANDA GONCALVES  
 Documento: 37269972-8 Data: 15/03/24 Assinatura: [assinatura]

Nome do responsável: Vcl. Km Baur  
 Documento: 198-832-928-18 Data: 15-03/24 Assinatura: [assinatura]

Nome do responsável: Diego Felipe Gomes  
 Documento: 50.971.819-r Data: 15/04/24 Assinatura: [assinatura]

Nome do responsável: [assinatura]  
 Documento: 026022248-84 Data: 18/03/24 Assinatura: [assinatura]

Nome do responsável: Antônia B. Schuma Thauer  
 Documento: 39579024-7 Data: 19/03/24 Assinatura: [assinatura]

Nome do responsável: \_\_\_\_\_  
 Documento: \_\_\_\_\_ Data: \_\_\_\_\_ Assinatura: \_\_\_\_\_

[www.saoluizdoparaitinga.sp.gov.br](http://www.saoluizdoparaitinga.sp.gov.br)

[www.saoluizdoparaitinga.sp.gov.br](http://www.saoluizdoparaitinga.sp.gov.br)











## MUNICÍPIO DA ESTÂNCIA TURÍSTICA DE SÃO LUIZ DO PARAITINGA

Praça Dr. Oswaldo Cruz, 03, Centro, CNPJ 46.631.248/0001-51 - Tel/Fax: |12| 3671-7000  
Email: [gabinete@saoluizdoparaitinga.sp.gov.br](mailto:gabinete@saoluizdoparaitinga.sp.gov.br)

### Redes sociais

Os perfis no instagram e facebook da Prefeitura Municipal, bem como o site oficial foram veiculados utilizados para veiculação de informações de interesse ambiental e orientação aos munícipes. Além disso, foi criado no youtube o canal “*meio ambiente e agricultura São Luiz do Paraitinga*” Com o intuito de transmitir vídeos informativos sobre as políticas ambientais municipais. Atualmente, o canal possui três vídeos.

Figura 21. Canal no youtube da Diretoria de Agricultura e Meio Ambiente.

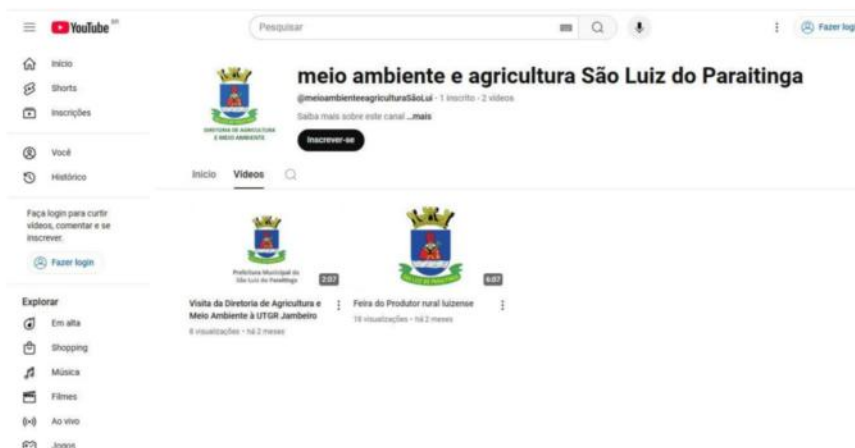

**LUCAS RODRIGO DOS SANTOS**

Diretor do Departamento de Meio Ambiente

[www.saoluizdoparaitinga.sp.gov.br](http://www.saoluizdoparaitinga.sp.gov.br)



## MUNICÍPIO DA ESTÂNCIA TURÍSTICA DE SÃO LUIZ DO PARAITINGA

Praça Dr. Oswaldo Cruz, 03, Centro, CNPJ 46.631.248/0001-51 - Tel/Fax: |12| 3671-7000  
Email: [gabinete@saoluizdoparaitinga.sp.gov.br](mailto:gabinete@saoluizdoparaitinga.sp.gov.br)

### 8. RELATÓRIO DA DIRETORIA MUNICIPAL DE TURISMO, CULTURA E ECONOMIA CRIATIVA

A Diretoria Municipal de Turismo, Cultura e Economia Criativa de São Luiz do Paraitinga sempre enfrentou um período de grandes desafios e importantes conquistas, procurando responder aos obstáculos através de muito esforço e criatividade na promoção e valorização das políticas públicas culturais com recursos próprios e em parceria com os Governos Estadual e Federal (Lei Paulo Gustavo, Política Nacional Aldir Blanc, Difusão Cultural, SESC e PROAC) e, também na manutenção do Calendário Cultural e Festivo, tendo algumas pequenas mudanças no cronograma do calendário para torná-lo mais vibrante e de volta às origens, com a intenção de melhorar a logística e qualidade dos eventos, como aconteceu com o Arraiá do Chi Pul Pul sendo realizado novamente no Mercado Municipal, e a retomada da Festa Agropecuária, Torneio Leiteiro e Rodeio, Rainha do Rodeio, após um longo tempo inativo no calendário do município, apoio e incentivo na retomada da Festa do Padroeiro São Luís de Tolosa e nas tradicionais festas que acontecem na zona rural do município durante o ano (Água Santa, São Pedro de Catuçaba, Santa Cruz, São Roque, etc...) e apoio em eventos em outras cidades - Revelando SJC e Revelando SP, como uma forma de divulgar a rica cultura luizense. Houve também, inserções de novos eventos trazidos para São Luiz com a intenção de melhorar o fomento ao turismo, garantindo mais arte, cultura, turismo, entretenimento e fortalecimento na economia local, como o Motor Road Festival, ECOMANRUM e Tour da Roça

Para viabilizar a preservação e uso qualificado do patrimônio cultural de São Luiz do Paraitinga, a Casa Dr. Oswaldo Cruz foi reaberta após a pandemia, e duas grandes exposições foram instaladas em parceria no Museu: a Exposição do Saci e 40 Anos - Marchinha de São Luiz do Paraitinga.

Outras parcerias foram feitas juntamente com o CRAS (Fundo Social), tais como: a manutenção e contratação de Professores de música para a formação de uma Orquestra de Viola Caipira, no fortalecimento da cultura popular foi contratado um professor para o fortalecimento da dança do Moçambique dos Mestres de Catuçaba), parceria como o Polo do Projeto Guri, que utilizam o prédio do Centro de Turismo e Cultura Nelsinho Rodrigues, atendendo mais de 110 crianças de 8 a 18 anos, aprendendo a cantar e tocar instrumentos musicais.

Participação em reuniões do COMTUR, discutindo os rumos do turismo em nossa cidade e o destino das verbas do DADETUR, para melhorar a infraestrutura e o acesso dos pontos turísticos da cidade e também na formação do CMPC (Conselho Municipal de Políticas Culturais), em fase final de criação.

**Benedito Galvão Frade Júnior** - Diretor Municipal de Turismo, Cultura e Economia Criativa

**Felipe Castro Silveira** - Diretor do Departamento de Turismo Cultura e Economia Criativa



**MUNICÍPIO DA ESTÂNCIA TURÍSTICA DE  
SÃO LUIZ DO PARAITINGA**

Praça Dr. Oswaldo Cruz, 03, Centro, CNPJ 46.631.248/0001-51 - Tel/Fax: |12| 3671-7000  
Email: [gabinete@saoluizdoparaitinga.sp.gov.br](mailto:gabinete@saoluizdoparaitinga.sp.gov.br)

**Eventos inseridos no Calendário Cultural e festivo - 2024**



[www.saoluizdoparaitinga.sp.gov.br](http://www.saoluizdoparaitinga.sp.gov.br)





## MUNICÍPIO DA ESTÂNCIA TURÍSTICA DE SÃO LUIZ DO PARAITINGA

Praça Dr. Oswaldo Cruz, 03, Centro, CNPJ 46.631.248/0001-51 - Tel/Fax: |12| 3671-7000  
Email: [gabinete@saoluizdoparaitinga.sp.gov.br](mailto:gabinete@saoluizdoparaitinga.sp.gov.br)

### Alguns eventos realizados pela prefeitura e outros em com apoio cultural em 2024.



[www.saoluizdoparaitinga.sp.gov.br](http://www.saoluizdoparaitinga.sp.gov.br)





## MUNICÍPIO DA ESTÂNCIA TURÍSTICA DE SÃO LUIZ DO PARAITINGA

Praça Dr. Oswaldo Cruz, 03, Centro, CNPJ 46.631.248/0001-51 - Tel/Fax: |12| 3671-7000  
Email: [gabinete@saoluizdoparaitinga.sp.gov.br](mailto:gabinete@saoluizdoparaitinga.sp.gov.br)

### Projetos de Políticas Públicas – Concluídos

Divulgação de Resultado Definitivo da Fase de Seleção da Chamada  
Pública nº 03/2023 - Edital nº 098/2023

A Diretoria Municipal de Turismo, Cultura e Economia Criativa de São Luiz do Paraitinga torna público o resultado definitivo da fase de Seleção da Chamada Pública nº 03/2021 – Edital nº 098/2021 – para apresentações artísticas e culturais de pequeno porte, para compor a programação da “Mostra Cultural de Verão – São Luiz do Paraitinga 2023”.

### Seleção de Apresentações Artísticas e Culturais para Mostra Cultural

Situação	Artista	Proposta	Classificação
Classificado	Tânia Moradei e banda	Carnaval é minha sina - <i>pocket show</i>	1º
Classificado	Yasmin Berzin Capozzoli	Fios de Vida	2º
Classificado	Rubia Konstantyni e Moreno Overá	Raízes de um Brasil Diverso	3º
Classificado	Trupe Café com Canela	Filho Seu	4º
Classificado	Wellington Ismail	“Um Violinista no Mercado”	5º
Classificado	Quarteto Na Pegada	Moda bem temperada	6º
Classificado	Camilo Frade	Show: "Camilo Frade"	7º
Classificado	Patrícia e Esther	Show	8º
Classificado	Pifanos do Paraitinga	Show: "Música de Feira"	9º
Classificado	Parahytinga Brass	Apresentação musical	10º
Classificado	Grupo Cultural Jeito Caipira	Show Música Sertaneja Raiz	11º
Classificado	Jéssica Hab Donegá	ContaSom de Histórias apresenta Jéssica Hab Donegá	12º
Classificado	Dom Crys, Gktreze, João Rafael, O Cultivano Mente	Rap Em Movimento	13º
Classificado	Ditão Virgílio	Contação de História	14º
Suplente	Ivanildo Neder Lemos (Ivan Neder)	O mercado em fios	15º

[www.saoluizdoparaitinga.sp.gov.br](http://www.saoluizdoparaitinga.sp.gov.br)



## MUNICÍPIO DA ESTÂNCIA TURÍSTICA DE SÃO LUIZ DO PARAITINGA

Praça Dr. Oswaldo Cruz, 03, Centro, CNPJ 46.631.248/0001-51 - Tel/Fax: |12| 3671-7000  
Email: [gabinete@saoluizdoparaitinga.sp.gov.br](mailto:gabinete@saoluizdoparaitinga.sp.gov.br)

### Projetos em Andamento:

#### **Lei Paulo Gustavo – (projeto em andamento)**

A Lei Paulo Gustavo (**LPG**) é uma lei federal que visa apoiar o setor cultural do Brasil, que foi fortemente afetado pela pandemia de COVID-19.

- Repasse em 2023 para São Luiz do Paraitinga: R\$ 113.945,30 (cento e treze mil, novecentos e quarenta cinco reais e trinta centavos).
- **Objetivo:** A lei foi criada para fomentar a produção cultural, gerar empregos e renda, democratizar o acesso à cultura e fortalecer a economia criativa.
- **Recursos:** A lei destinou R\$ 3,862 bilhões para a execução de projetos culturais em todo o território nacional. Os recursos vêm do Fundo Setorial do Audiovisual (FSA) e do superávit do Fundo Nacional de Cultura (FNC).
- **Beneficiários:** Os recursos são destinados a estados, municípios e ao Distrito Federal.
- **Como funciona:** Os entes federativos podem solicitar os recursos e cadastrar um Plano de Ação na plataforma TransfereGov. O Ministério da Cultura supervisiona a execução da Lei.
- **Prazo:** A Lei Paulo Gustavo foi prorrogada até 31 de dezembro de 2024.
- **Prestação de Contas Final:** até o dia 26 de julho de 2025. (ainda não concluído)

### **EDITAL DE CHAMAMENTO PÚBLICO Nº 01/2023 - LEI PAULO GUSTAVO SÃO LUIZ DO PARAITINGA-SP**

#### **LISTA DE PROJETOS SELECIONADOS FASE FINAL – EDITAL DE CHAMAMENTO PÚBLICO Nº 01/2023**

#### **Lei Aldir Blanc – (projeto em andamento)**

A Lei Aldir Blanc 2, ou Política Nacional Aldir Blanc de Fomento à Cultura (**PNAB**), é uma lei que foi instituída em 2022 e que tem como objetivo apoiar a cultura brasileira.

A **PNAB** foi lançada em 19 de outubro de 2023, com a assinatura do decreto pelo presidente Lula e pela ministra Margareth Menezes. A lei prevê que o Ministério da Cultura repasse R\$ 15 bilhões a estados, municípios e Distrito Federal até 2027.

- Repasse em 2024 para São Luiz do Paraitinga: R\$ 93.250,30 (noventa e três mil, duzentos e cinquenta reais e trinta centavos).

A **PNAB** tem como objetivos:

- Apoiar a produção, circulação, difusão e fruição de bens e serviços culturais
- Amparar os trabalhadores da cultura
- Democratizar o acesso à cultura

[www.saoluizdoparaitinga.sp.gov.br](http://www.saoluizdoparaitinga.sp.gov.br)



## MUNICÍPIO DA ESTÂNCIA TURÍSTICA DE SÃO LUIZ DO PARAITINGA

Praça Dr. Oswaldo Cruz, 03, Centro, CNPJ 46.631.248/0001-51 - Tel/Fax: |12| 3671-7000  
Email: [gabinete@saoluizdoparaitinga.sp.gov.br](mailto:gabinete@saoluizdoparaitinga.sp.gov.br)

---

- Fortalecer o sistema federativo de cultura

**Prazo:** Prestação de Contas Parcial: até o dia 31 de dezembro de 2024, na plataforma TransferGov.  
(parcialmente concluído)

Projetos culturais selecionados na PNAB/2024:

APOIO A PROJETOS E AÇÕES CULTURAIS - ZONA RURAL

**(05) Selecionados**

APOIO A PROJETOS E AÇÕES CULTURAIS – FOMENTO I

**(03) Selecionados**

APOIO A PROJETOS E AÇÕES CULTURAIS – FOMENTO II

**(04) Selecionados**

AGENTE CULTURAL INDIVIDUAL

**(06) Selecionados -**

**PNAB 4-**

AGENTE CULTURAL COLETIVO

**(02) Selecionados**

[www.saoluizdoparaitinga.sp.gov.br](http://www.saoluizdoparaitinga.sp.gov.br)

207



## MUNICÍPIO DA ESTÂNCIA TURÍSTICA DE SÃO LUIZ DO PARAITINGA

Praça Dr. Oswaldo Cruz, 03, Centro, CNPJ 46.631.248/0001-51 - Tel/Fax: |12| 3671-7000  
Email: [gabinete@saoluizdoparaitinga.sp.gov.br](mailto:gabinete@saoluizdoparaitinga.sp.gov.br)

### Obras do DADETUR no período de 2021/2024

Para acessar o recurso, a Prefeitura municipal deve determinar quais serão os objetos dos convênios a serem celebrados no ano, ou seja, aonde a verba será aplicada.

Esses objetos devem ser apresentados primeiramente ao Conselho Municipal de Turismo - COMTUR e, após aprovação, direcionados ao DADETUR para prévia análise e posterior aprovação do Conselho de Orientação e Controle - COC. Quando o COC aprova os objetos pleiteados pela municipalidade, a Prefeitura deve apresentar o projeto e demais documentos para cada um dos pleitos aprovados, explicando detalhadamente como será utilizada a verba que receberá do DADETUR. O departamento então analisa tecnicamente cada projeto e os aprova quando estiverem de acordo com as normas técnicas e legais aplicáveis. Depois da aprovação dos projetos, os convênios entre município e SETUR/DADETUR, são assinados, pelo prefeito e pelo Secretário de Turismo e Viagens do Estado. A partir daí, cabe ao município licitar e executar os convênios para que os recursos sejam liberados.

#### Obras Executadas:

- 039/2021 - Revitalização do Mercado Municipal
- 110/2022 – Construção da Casa da Cultura
- 028/2022 – Recuperação do Pavimento da Via de Acesso Vitorino Teixeira Leite de Farias – Catuçaba (Fase I)
- 137/2023 – Recuperação do Pavimento da Via de Acesso Vitorino Teixeira Leite de Farias – Catuçaba (Fase II)

### LEVANTAMENTO ATUAL DO PATRIMÔNIO PÚBLICO DO PRÉDIO CTC NELSON RODRIGUES

SALA DA RECEPÇÃO I		
QUANTIDADE	ITEM	Número Patrimonial
01	VENTILADOR DE PAREDE	OK
X	FILTRO DE AGUA ELÉTRICO	5476 OK
01	CAVALETES DE MADEIRA (SUPORTES)	OK
X	QUADRO DE AVISOS (CORTIÇA )	OK
01	QUADRO, FOTOGRAFIA DO CARNAVAL 2012	3143 OK
01	BONECO GIGANTE	OK
X	CADEIRA COURO ACOLCHOADA	OK
X	MESA BANQUETA PEQUENA	OK
X	BANCO ESTOFADO 4 LUGARES	OK
01	PAINEL BANNER (FOTO DA IGREJA MATRIZ)	OK
14	BANNERS FOTOS (FESTA DO DIVINO)	OK
01	BALCÃO RECEPÇÃO	4409 OK
02	TELEFONES FIXOS	OK
02	CADEIRA ESTOFADA COM RODAS	3352

[www.saoluizdoparaitinga.sp.gov.br](http://www.saoluizdoparaitinga.sp.gov.br)





**MUNICÍPIO DA ESTÂNCIA TURÍSTICA DE  
SÃO LUIZ DO PARAITINGA**

Praça Dr. Oswaldo Cruz, 03, Centro, CNPJ 46.631.248/0001-51 - Tel/Fax: |12| 3671-7000  
Email: [gabinete@saoluizdoparaitinga.sp.gov.br](mailto:gabinete@saoluizdoparaitinga.sp.gov.br)

		OK
--	--	----

SALA DA RECEPÇÃO II		
QUANTIDADE	ITEM	Número Patrimonial
01	MESA BANQUETA PEQUENA	OK
X	CADEIRA COURO ACOLCHOADA	OK
01	MESA BRANCA (PLÁSTICO)	3735 OK
01	ESPELHO GRANDE COLONIAL	OK
01	ARMÁRIO DE AÇO (6 prateleiras)	2774 OK

ESCRITORIO		
QUANTIDADE	ITEM	Número Patrimonial
03	COMPUTADORES	6819 OK
01	MOLDEM DE INTERNET	OK
01	REPETIDOR DE SINAL DE INTERNET	OK
01	IMPRESSORA MULTIFUNCIONAL (PRETO E BRANCO)	5360 OK
X	IMPRESSORA COLORIDA	OK
01	CÔMODA 03 GAVETAS MDF	OK
01	GABINETE MDF MÉDIO SUPORTE PARE IMPRESSORA E FOLHAS	OK
03	MESAS MDF , TIPO ESCRITÓRIO, 3 GAVETAS	OK
03	CADEIRAS ESTOFADAS COM RODAS	OK
01	ARMÁRIOS DE MADEIRA ARQUIVO 02 PORTAS	4376 OK
03	BANCO DE MADEIRA RUSTICO	OK
X	MESA DE ESCRITÓRIO DE MADEIRA 04 GAVETAS	OK
03	BANCO DE MADEIRA ( ESTILO PRAÇA)	OK
01	CAIXA DE SOM PARA COMPUTADOR	OK
01	LOUSA ( QUADRO BRANCO)	OK
01	FONE DE OUVIDO PARA COMPUTADOR	OK

SALA ANEXO (DE ARQUIVO DO ESCRITORIO )		
QUANTIDADE	ITEM	Número Patrimonial
01	ARMÁRIO ARQUIVO DE AÇO (06 PRATELEIRAS)	OK
X	BANCOS ALTOS DE MADEIRA	OK
01	ESPELHO GRANDE	OK
01	DATA SHOW (PROJETOR DE IMAGENS)	OK
01	URNA DE VOTAÇÃO (MADEIRA)	OK
X	CAIXAS DE SOM(ATIVA E PASSIVA)	OK

[www.saoluizdoparaitinga.sp.gov.br](http://www.saoluizdoparaitinga.sp.gov.br)



**MUNICÍPIO DA ESTÂNCIA TURÍSTICA DE  
SÃO LUIZ DO PARAITINGA**

Praça Dr. Oswaldo Cruz, 03, Centro, CNPJ 46.631.248/0001-51 - Tel/Fax: |12| 3671-7000  
Email: [gabinete@saoluizdoparaitinga.sp.gov.br](mailto:gabinete@saoluizdoparaitinga.sp.gov.br)

X	PEDESTAIS PARA CAIXA DE SOM	OK
X	PORTA BANNER	OK
02	EXTINTORES	OK
X	MESA DE SOM	OK
01	CAIXA DE SOM ATIVA	OK
01	QUADRO FOTOGRAFIA DO CARNAVAL	3149 OK

AUDITÓRIO		
QUANTIDADE	ITEM	Número Patrimonial
01	TELA PROJETOR	OK
02	BANCO ALTO DE MADEIRA	OK
01	BANCO BAIXO DE MADEIRA (RUSTICO)	OK
01	CAVALETE FLIPCHART	OK
02	MESAS GRANDES MDF BRANCAS (PROPRIEDADE DO IPHAM)	OK
01	QUADRO JOSÉ CARLOS MONTEIRO	1381 OK
01	QUADRO JOSÉ CARLOS MONTEIRO	1382 OK

SALA DE REUNIÕES		
QUANTIDADE	ITEM	Número Patrimonial
02	MESAS GRANDES MDF BRANCAS (PROPRIEDADE DO IPHAM)	OK
04	CADEIRAS ESTOFADAS DE RODAS (PROPRIEDADE DO IPHAM)	OK
04	CADEIRAS DE PLÁSTICO BRANCAS	OK

ANEXO II AUDITORIO		
QUANTIDADE	ITEM	Número Patrimonial
01	MESA GRANDE DE MADEIRA (RUSTICA)	OK
01	BANQUETA ALTA DE MADEIRA	OK
01	SUPORTE PARA GALÃO DE AGUA MODELO SIMPLES (TORNEIRA)	OK

COZINHA		
QUANTIDADE	ITEM	Número Patrimonial
01	armário de metal 2 portas	2832 OK
01	mesa pequena mdf	OK
X	fogão 04 bocas	2557 OK
01	geladeira	2558 OK
X	micro-ondas	OK

www.saoluizdoparaitinga.sp.gov.br



**MUNICÍPIO DA ESTÂNCIA TURÍSTICA DE  
SÃO LUIZ DO PARAITINGA**

Praça Dr. Oswaldo Cruz, 03, Centro, CNPJ 46.631.248/0001-51 - Tel/Fax: |12| 3671-7000  
Email: [gabinete@saoluizdoparaitinga.sp.gov.br](mailto:gabinete@saoluizdoparaitinga.sp.gov.br)

01	armário porta louça	1441 OK
01	oratório (madeira rustico)	OK
01	mesa redonda de madeira	OK
03	cadeiras de plástico	OK

ANEXO EXTERNO ( PALCO/ PATIO)		
QUANTIDADE	ITEM	Número Patrimonial
X	caldeirões de ferro	OK
01	carrinho de mão (transporte de carga)	OK
03	bancos de madeira (tipo praça)	OK
01	banco grande de madeira (rustico)	OK
90	cadeiras de plástico brancas	OK
03	mesas brancas de plástico	OK

Benedito Galvão Frade Júnior  
Diretor Municipal de Turismo, Cultura e Economia Criativa

**LEVANTAMENTO CASA OSWALDO CRUZ 2024**

SALA DA RECEPÇÃO I		
QUANTIDADE	ITEM	Número Patrimonial
01	VENTILADOR VENTISOL	OK
18	ORATÓRIOS DE MADEIRA ANTIGO	OK
02	MONITORES	OK
02	GABINETES DE COMPUTADOR	OK
01	ESTABILIZADOR	OK
02	MOUSES DE COMPUTADOR	OK
01	MESA DE MADEIRA GRANDE BRANCA	OK
01	MESA DE MADEIRA GRANDE BRANCA (PROPRIEDADE DO IPHAN)	OK
01	MESA AUXILIAR COM GAVETAS PEQUENA	OK
01	MESA AUXILIAR COM GAVETAS PEQUENA (PROPRIEDADE DO IPHAN)	OK
03	CADEIRAS DE ESCRITORIO (PROPRIEDADE DO IPHAN)	OK
01	CADEIRA ESTOFADA PRETA	OK
01	BANQUINHO DE MADEIRA	OK
02	MESAS DE MADEIRA (IMPARATO)	
01	MOVEL ANTIGO MADEIRA COM PORTAS DE CORRER	OK
01	MOVEL ANTIGO DE MADEIRA COM PEDRA DE MARMORE	OK
01	MESINHA DE MADEIRA COM PEDRA DE MARMORE PEQUENA (IMPARATO)	OK
01	GENUFLEXÓRIO ANTIGO DE MADEIRA	OK

www.saoluizdoparaitinga.sp.gov.br



**MUNICÍPIO DA ESTÂNCIA TURÍSTICA DE  
SÃO LUIZ DO PARAITINGA**

Praça Dr. Oswaldo Cruz, 03, Centro, CNPJ 46.631.248/0001-51 - Tel/Fax: |12| 3671-7000  
Email: [gabinete@saoluizdoparaitinga.sp.gov.br](mailto:gabinete@saoluizdoparaitinga.sp.gov.br)

01	MESA PEQUENA ANTIGA (IMPARATO)	OK
01	CATEDRA PEQUENA DE MADEIRA	OK
01	TELEFONE FIXO	OK
01	ROTEADOR DE WIFI	OK
01	EXTENSÃO PEQUENA	OK
01	ROCA DE FIAR ANTIGA	OK

SALA DA RECEPÇÃO II		
QUANTIDADE	ITEM	Número Patrimonial
01	QUADRO CASA OSWALDO CRUZ	OK
01	QUADRO JUVENTINO GALHARDO 2015 (PROPRIEDADE DO IPHAN)	OK
01	GAVETEIRO DE ALUMINIO 4 GAVETAS	OK
03	ARMARIO BRANCO DE MADEIRA GRANDE (PROPRIEDADE DO IPHAN)	OK
01	ENFEITE DE MESA PENA INDIGENA	OK
01	MESA AUXILAR BRANCO 4 GAVETAS (PROPRIEDADE DO IPHAN)	OK
01	ARMÁRIO DE COMPUTADOR BRANCO DE MADEIRA (PROPRIEDADE DO IPHAN)	OK
01	CADEIRA DE MADEIRA	OK
01	FILTRO DE ÁGUA	OK
01	TV SEM CABO (PROPRIEDADE DO IPHAN)	OK
01	PORTA CHAPEU DE MADEIRA ANTIGO	OK

SALA DA RECEPÇÃO III		
QUANTIDADE	ITEM	Número Patrimonial
15	ORATORIOS	OK
01	CRISTALEIRA	OK
01	MESA DE MADEIRA	OK
01	MESA DE MADEIRA COM GAVETA (IMPARATO)	OK
01	BANCO DE MADEIRA COM PEDRA DE MARMORE PEQUENA (IMPARATO)	OK

CORREDOR		
QUANTIDADE	ITEM	Número Patrimonial
01	CHAPELEIRO MOVEL ANTIGO	OK
01	ABAJUR SEM CUPULA MOVEL ANTIGO	OK
02	EXTINTORES	OK
04	DELIMITADOR	OK
02	CARTAZES INFORMATIVOS	OK

[www.saoluizdoparaitinga.sp.gov.br](http://www.saoluizdoparaitinga.sp.gov.br)





**MUNICÍPIO DA ESTÂNCIA TURÍSTICA DE  
SÃO LUIZ DO PARAITINGA**

Praça Dr. Oswaldo Cruz, 03, Centro, CNPJ 46.631.248/0001-51 - Tel/Fax: |12| 3671-7000  
Email: [gabinete@saoluizdoparaitinga.sp.gov.br](mailto:gabinete@saoluizdoparaitinga.sp.gov.br)

SAO LUIZ EM FOCO		
QUANTIDADE	ITEM	Número Patrimonial
34	FOTOS DA EXPOSIÇÃO "SÃO LUIZ EM FOCO"	OK
15	RETRATOS DE FOTOS	OK
01	MOVEL ANTIGO DE MADEIRA EXPOSITOR DE GRÃOS (USADO PARA EXPOR FOTOS)	OK
02	PAINEIS DE MADEIRA EXPOSITOR DE FOTOS	OK
01	SOFÁ DE MADEIRA ANTIGO COM ESTOFADO DE ESPUMA	OK
02	PILÕES	OK

SACYOTECA		
QUANTIDADE	ITEM	Número Patrimonial
01	ESTANTE DE MADEIRA GRANDE COM GARRAFAS	OK
01	LIVRO "O FABULOSO INVENTARIO DOS 77 SACY'S"	OK
03	BAUS DE MADEIRA	OK
02	SACY DE CAMBUCA	OK
01	CAIXA DE ARQUIVO COMO MESA	OK
15	CAMBUCA	OK
02	PENEIRA	OK
02	CESTO DE BAMBU	OK
02	GALINHAS DE MADEIRA	OK
145	GARRAFAS	OK
01	MINIESTATUA	OK
01	TOTEN INFORMATIVO	OK
01	BANQUINHO DE TOCO	OK
01	LIVRO "CONSTITUIÇÃO SACYZISTICAS"	OK
01	PENEIRA DE BAMBU DECORATIVA	OK
01	GLOBO	OK

SACYOTECA II		
QUANTIDADE	ITEM	Número Patrimonial
01	ESTANTE DE MADEIRA ANTIGA	OK
01	SOFA DE COURO VERMELHO	OK
01	POLTRONA COM ESTOFADO DE ESPUMA VERMELHO	OK
03	ABAJUR MADEIRA	OK
01	BONECO DO SACY DE PAPEL MACHÊ	OK
08	QUÁDROS ILUSTRATIVOS	OK
01	TELEFONE DE DISCO	OK

[www.saoluizdoparaitinga.sp.gov.br](http://www.saoluizdoparaitinga.sp.gov.br)



**MUNICÍPIO DA ESTÂNCIA TURÍSTICA DE  
SÃO LUIZ DO PARAITINGA**

Praça Dr. Oswaldo Cruz, 03, Centro, CNPJ 46.631.248/0001-51 - Tel/Fax: |12| 3671-7000  
Email: [gabinete@saoluizdoparaitinga.sp.gov.br](mailto:gabinete@saoluizdoparaitinga.sp.gov.br)

08	ALMOFADAS	OK
01	TOCO COM COGUMELoS	OK
01	EXTINTOR	OK
01	MOLDE DE PÉ GRANDE	OK
01	NOVELO DE LÁ GRANDE	OK
01	ESQUELETO DE SACY	OK
02	MESA DE MADEIRA PEQUENA	OK

SALA DAS MARCHINHAS		
QUANTIDADE	ITEM	Número Patrimonial
04	MONITORES	OK
05	PAINEIS DE MADEIRA	OK
04	FONES DE OUVIDO	OK
10	PUFF DE MADEIRA	OK
02	EXTENÇÕES	OK
01	ESTABILIZADOR	OK
01	MESA DE MADEIRA E ALUMINIO	OK
01	PROJETOR	OK
04	GABINETE DE COMPUTADOR	1370
01	TV COM CABO	OK

SALA PAU-A-PIQUE		
QUANTIDADE	ITEM	Número Patrimonial
20	FOTOS DE EXPOSIÇÕES	OK
02	CADEIRAS ESTOFADAS ANTIGAS DE MADEIRA	OK
01	PENTEADEIRA ANTIGA DE MADEIRA COM PEDRA DE MARMORE	OK
02	CORTINA DE FITAS DE CETIM	OK
01	RETRATO DE FOTOS	OK

SALA SONS DE PARAITINGA		
QUANTIDADE	ITEM	Número Patrimonial
04	CARTAZES INFORMATIVOS	OK
06	JANELAS DECORATIVAS DE SEDA E MADEIRA	OK
01	BONECO DE CARNAVAL OSWALDO CRUZ	OK
02	BAUS DE MADEIRA GRANDE	OK
01	TV SEM CABO	OK

SALA DAS FESTAS		
QUANTIDADE	ITEM	Número Patrimonial
01	CAVALETE DE MADEIRA	OK
01	QUADRO RETRATO DE OSWALDO CRUZ	OK
01	TV COM CABO	OK
04	CARTAZES INFORMATIVOS	OK

[www.saoluizdoparaitinga.sp.gov.br](http://www.saoluizdoparaitinga.sp.gov.br)



**MUNICÍPIO DA ESTÂNCIA TURÍSTICA DE  
SÃO LUIZ DO PARAITINGA**

Praça Dr. Oswaldo Cruz, 03, Centro, CNPJ 46.631.248/0001-51 - Tel/Fax: |12| 3671-7000  
Email: [gabinete@saoluizdoparaitinga.sp.gov.br](mailto:gabinete@saoluizdoparaitinga.sp.gov.br)

01	BANDEIRA DO DIVINO ESPIRITO SANTO COM SUPORTE	OK
01	MASTRO DE FITAS	OK
04	CADEIRAS DE MADEIRA	OK
01	PROGETOR	OK
02	IMAGENS DE ANJOS	OK
01	BIBLIA SAGRADA	OK
01	QUADRO DECORATIVO DO DIVINO ESPIRITO SANTO	OK
01	POMBA DE ISOPOR	OK
01	GENUFLEXORIO GRANDE DE MADEIRA	OK

AREA EXTERNA		
QUANTIDADE	ITEM	Número Patrimonial
07	HOLOFOTES	OK
01	BANCO DE MADEIRA (TIPO PRAÇA)	OK
01	BEBEDOURO	OK
03	LIXEIRAS	OK
01	MESA DE MADEIRA E FERRO	OK
01	CAFETEIRA	OK
01	MICRO-ONDAS	OK

PORÃO		
QUANTIDADE	ITEM	Número Patrimonial
01	MESA GRANDE BRANCA (PROPRIEDADE DO IPHAN)	OK
01	LIXEIRA GRANDE	OK
09	CAVALETE DE MADEIRA	OK
01	ARMARIO DE MADEIRA	OK
03	QUADRO DE AVISO	OK
01	PLACA SACY	OK
01	MESA REDONDA DE MADEIRA	OK
01	IMPRESSORA QUEBRADA	OK
01	ESTATUA DE OSWALDO CRUZ PEQUENA	OK
01	LUSTRE DE CACHIMBO	OK
01	GUARDA-ROUPA DESMONTADO	OK
05	CARTAZES INFORMATIVO	OK
08	MESA DE FERRO ESCOLAR	OK
01	CÚPULA DE ABAJUR	OK
01	PARTE DE BAIXO DE CRISTALEIRA	OK
01	SOFÁ COM ESTOFADO DE ESPUMA VERMELHO	OK
01	CAIXA DE ARQUIVO GRANDE	OK
02	ESTANTES DE FERRO GRANDES	OK
01	CADEIRA DE MADEIRA ESTOFADA	OK

www.saoluizdoparaitinga.sp.gov.br



**MUNICÍPIO DA ESTÂNCIA TURÍSTICA DE  
SÃO LUIZ DO PARAITINGA**

Praça Dr. Oswaldo Cruz, 03, Centro, CNPJ 46.631.248/0001-51 - Tel/Fax: |12| 3671-7000  
Email: [gabinete@saoluizdoparaitinga.sp.gov.br](mailto:gabinete@saoluizdoparaitinga.sp.gov.br)

01	TAPETE DE CHÃO	OK
02	MESAS QUEBRADAS BRANCAS GRANDES	OK
01	TAPETE DE JUTA	OK
07	CADEIRA ESTOFADAS ANTIGAS	OK
01	CADEIRA DE ESCRITÓRIO IPHAN	OK
18	CADEIRAS DE MADEIRA	OK
50	CADEIRAS ESCOLARES	OK
01	CADEIRA ESTOFADA PRETA	OK
01	ARMARIO DE MADEIRA ANTIGO	OK
02	PRATELEIRAS DE PAREDE	OK
01	APOIO DE PÉS ANTIGO	OK
01	DELIMITADOR	OK
01	BERÇO DE MADEIRA	OK

**Equipe responsável pelo Museu Oswaldo Cruz:**

- José Francisco da Silva Junior
- Maria Clara Antunes Belluci
- Shaiane de Sousa Lopes Figueira

**Horário de funcionamento:**

De quinta-feira a segunda-feira, das 09:00 às 16:00.  
São Luiz do Paraitinga, 23 de dezembro de 2024.





## MUNICÍPIO DA ESTÂNCIA TURÍSTICA DE SÃO LUIZ DO PARAITINGA

Praça Dr. Oswaldo Cruz, 03, Centro, CNPJ 46.631.248/0001-51 - Tel/Fax: |12| 3671-7000  
Email: [gabinete@saoluizdoparaitinga.sp.gov.br](mailto:gabinete@saoluizdoparaitinga.sp.gov.br)

### Exposição Sacyoteca – Casa Oswaldo Cruz



### São Luiz do Paraitinga Exposição Exposição 40 Anos Marchinhas - 2023



[www.saoluizdoparaitinga.sp.gov.br](http://www.saoluizdoparaitinga.sp.gov.br)



## MUNICÍPIO DA ESTÂNCIA TURÍSTICA DE SÃO LUIZ DO PARAITINGA

Praça Dr. Oswaldo Cruz, 03, Centro, CNPJ 46.631.248/0001-51 - Tel/Fax: |12| 3671-7000  
Email: [gabinete@saoluizdoparaitinga.sp.gov.br](mailto:gabinete@saoluizdoparaitinga.sp.gov.br)



### Biblioteca Municipal São Luiz do Paraitinga

#### Bens Patrimoniais – Biblioteca Municipal São Luiz do Paraitinga

Hall de entrada do auditório
3 mesas redondas
5 mesas retangulares
1 banco
1 computador com monitor, CPU, teclado e mouse
3 armários com 3 gavetas, com rodinhas
1 armário "pequeno" com 2 portas
1 Balcão em "L" com 1 blocos e 1 gaveteiro com 4 gavetas
1 mesa oval de madeira escura
2 sofás de 3 lugares, sendo 1 rosa e 1 verde
2 poltronas, sendo 1 rosa e 1 azul
1 painel de aviso de metal com placa de cortiça
1 cadeira cromada com gomos
2 cadeiras com braços e com rodinhas
1 roteador (incêndio)
1 suporte de madeira para três Bandeiras
1 suporte de água
7 cavaletes, sendo 1 com avarias
1 púlpito
1 carteira escolar com cadeira
1 mesa quadrada para computador (Acessa SP)
2 extintores, sendo 1 B e C e 1 A, B e C

[www.saoluizdoparaitinga.sp.gov.br](http://www.saoluizdoparaitinga.sp.gov.br)

218



**MUNICÍPIO DA ESTÂNCIA TURÍSTICA DE  
SÃO LUIZ DO PARAITINGA**

Praça Dr. Oswaldo Cruz, 03, Centro, CNPJ 46.631.248/0001-51 - Tel/Fax: |12| 3671-7000  
Email: [gabinete@saoluizdoparaitinga.sp.gov.br](mailto:gabinete@saoluizdoparaitinga.sp.gov.br)

<b>Auditório</b>
2 tripés
25 cadeiras com encosto "oval"
5 cadeiras cromada com gomos
2 carteiras escolares
2 cadeiras de "recepção"
3 caixas de som
1 mesinha cabeceira com gaveta
1 mesinha de madeira sem gaveta
1 mesa retangular
1 tela de projeção
1 projetor com cabo HDMI com controle remoto
1 mesa de som com 8 canais
1 monitor
1 teclado
1 mouse
2 CPU's
1 caixa com microfone sem fio BP 5625
1 extensão de fios elétricos tripla
1 régua com 3 entradas
1 extintor B e C com suporte
1 extintor A, B e C com suporte
1 modem
1 caixa com: cabos, microfone e cabos de força

<b>Corredor - Banheiro</b>
7 armários de aço com 4 portas (para guarda de pertences)
1 bebedouro
1 mangueira com suporte (fixa no tanque)



**MUNICÍPIO DA ESTÂNCIA TURÍSTICA DE  
SÃO LUIZ DO PARAITINGA**

Praça Dr. Oswaldo Cruz, 03, Centro, CNPJ 46.631.248/0001-51 - Tel/Fax: |12| 3671-7000  
Email: [gabinete@saoluizdoparaitinga.sp.gov.br](mailto:gabinete@saoluizdoparaitinga.sp.gov.br)

Sala ar condicionado
1 Bebedouro danificado
1 ventilador danificado
2 cadeiras sem patrimônio (carteira)

Sebrae
1 mesa retangular (Biblioteca)
1 cadeira modelo com 2 braços, estando faltando 1 (Biblioteca)
2 mesas
2 armários com 2 portas
1 gaveteiro com 4 gavetas
2 hastes com tripés para suporte de banners
2 cadeiras com rodas e braços
4 cadeiras para recepção
1 banco com 3 lugares
1 expositor de metal
1 ventilador azul e branco
1 impressora

Corredor Sebrae/ Cozinha
1 extintor - BC
Cozinha
2 banquetas
1 micro-ondas Midea
1 cafeteira elétrica
1 suporte de água
1 geladeira
Junta Militar
1 armário de madeiras, multiuso, com 2 portas (Acessa SP)
1 armário multiuso com 2 portas
1 armário multiuso pequeno com 2 portas
1 cadeira com rodízios





**MUNICÍPIO DA ESTÂNCIA TURÍSTICA DE  
SÃO LUIZ DO PARAITINGA**

Praça Dr. Oswaldo Cruz, 03, Centro, CNPJ 46.631.248/0001-51 - Tel/Fax: |12| 3671-7000  
Email: [gabinete@saoluizdoparaitinga.sp.gov.br](mailto:gabinete@saoluizdoparaitinga.sp.gov.br)

<b>Arquivo Municipal</b>
21 estantes brancas com 7 prateleiras
4 estantes com 1 prateleira
24 estantes cinza
7 Estantes de madeira com patrimônio Sec. da Cultura
65544
65538
65543
65539
65541
65540
65534
1 cadeira com rodízios e braços

<b>Pátio Externo</b>
9 bancos de concreto

<b>Hall 1º andar</b>
2 mesas retangulares
1 extintor - BC
1 extintor - ABC



**MUNICÍPIO DA ESTÂNCIA TURÍSTICA DE  
SÃO LUIZ DO PARAITINGA**

Praça Dr. Oswaldo Cruz, 03, Centro, CNPJ 46.631.248/0001-51 - Tel/Fax: |12| 3671-7000  
Email: [gabinete@saoluizdoparaitinga.sp.gov.br](mailto:gabinete@saoluizdoparaitinga.sp.gov.br)

Salão biblioteca
- 2 Estantes – periódicos
- 20 estantes aço alta
- 7 estantes baixa face simples
- 18 estantes baixa face dupla
- 4 mesas infantil
- 16 cadeiras infantil
- 40 cadeiras cromadas com gomos preta
- 4 mesas redonda de estudo
- 4 mesas retangulares ´(estudo)
- 19 mesas retangulares que apoiam os computadores
- 2 poltronas – (verde e rosa)
- 1 sofá 3 lugares (azul)
- 1 ventilador de chão
- 7 carrinhos de livros
- 13 computadores
- 1 impressora
- 1 computador de atendimento
- 1 mesa reunião oval
- 5 cadeiras com rodízios e apoio
- 4 cadeiras com rodízios s/ apoio
- 2 mesas em L
- 4 gaveteiros com 3 gavetas
- 1 armário baixo 2 portas
- 1 armário alto 2 portas
- 1 cavalete madeira
- 6 pufs formato pera
- 1 banco de metal c/ assento madeira
- 1 portal acrílico
- 2 extintores – ABC e BC

[www.saoluizdoparaitinga.sp.gov.br](http://www.saoluizdoparaitinga.sp.gov.br)

222



**MUNICÍPIO DA ESTÂNCIA TURÍSTICA DE  
SÃO LUIZ DO PARAITINGA**

Praça Dr. Oswaldo Cruz, 03, Centro, CNPJ 46.631.248/0001-51 - Tel/Fax: |12| 3671-7000  
Email: [gabinete@saoluizdoparaitinga.sp.gov.br](mailto:gabinete@saoluizdoparaitinga.sp.gov.br)

**Fotos de atividades:**

Elaborado pela Bibliotecária – Visitas agendadas das Escolas

**QUEM COMPARTILHA  
conhecimento  
Merece Parabéns.  
TODOS OS DIAS!**

**Feliz Dia dos Professores**

**Encontros com a leitura que despertam os sentidos.**  
**São 4 meses, 9 unidades escolares - 560 alunos.**  
**60 novos cadastros entre eles pais e familiares (muitos não conheciam a biblioteca). E um gostinho de quero mais... Obrigada pela confiança!**

[www.saoluizdoparaitinga.sp.gov.br](http://www.saoluizdoparaitinga.sp.gov.br)



## MUNICÍPIO DA ESTÂNCIA TURÍSTICA DE SÃO LUIZ DO PARAITINGA

Praça Dr. Oswaldo Cruz, 03, Centro, CNPJ 46.631.248/0001-51 - Tel/Fax: |12| 3671-7000  
Email: [gabinete@saoluizdoparaitinga.sp.gov.br](mailto:gabinete@saoluizdoparaitinga.sp.gov.br)

### 9. Relatório da Diretoria de Desenvolvimento de Promoção e Desenvolvimento Social

#### RELATÓRIO DAS PRINCIPAIS AÇÕES REALIZADAS PELA DIRETORIA MUNICIPAL DE PROMOÇÃO E DESENVOLVIMENTO SOCIAL

Está sob coordenação desta Diretoria Municipal:

- Departamento Municipal de Promoção Social
  - *Setor de Proteção Social Básica*
  - *Setor de Proteção Social de Média e Alta Complexidade*
  - *Setor do Fundo Municipal de Assistência Social*
- Departamento Municipal de Desenvolvimento Social
  - *Setor dos CRAS - Centro de Referência e Assistência Social*
  - *Setor do Fundo Social de Solidariedade*
- Departamento Municipal de Esporte e Lazer
  - Todos os espaços de lazer e esportes do município
  - Projeto SESI
  - Coordenação de todos os eventos e campeonatos esportivos

Para fins de Conclusão de Mandado, segue abaixo as principais ações desenvolvidas nos últimos anos:

• **Fortalecimento dos Conselhos Municipais** – sob apoio desta Diretoria são 09 (nove) entre Comitês e Conselhos Municipais, sendo 05 (cinco) Conselhos implementados recentemente.

1 - Conselho Municipal de Assistência Social – CMAS;

2 - Conselho Municipal dos Direitos da Criança e do Adolescente – CMDCA;

3 - Conselho Municipal do Idoso- CMI Conselho Municipal de Juventude – CMJ; (implementado)

4 - Conselho Municipal de Proteção e Defesa da Mulher - CMPDM; (implementado)

[www.saoluizdoparaitinga.sp.gov.br](http://www.saoluizdoparaitinga.sp.gov.br)





**MUNICÍPIO DA ESTÂNCIA TURÍSTICA DE  
SÃO LUIZ DO PARAITINGA**

Praça Dr. Oswaldo Cruz, 03, Centro, CNPJ 46.631.248/0001-51 - Tel/Fax: |12| 3671-7000  
Email: [gabinete@saoluizdoparaitinga.sp.gov.br](mailto:gabinete@saoluizdoparaitinga.sp.gov.br)

- 5 - Comitê do Fluxo de Atendimentos as Vitimas de Violência; (implementado)
- 6 - Conselho Municipal de Juventude –CMJ; (implementado)
- 7 - Conselho Municipal dos Direitos da Pessoa com Deficiência – CMDPD; (implementado)
- 8 - Conselho Deliberativo do Fundo Social de Solidariedade; (há necessidade de formação de nova composição);
- 9 - Comitê do Programa Criança Feliz.

• **Programas Municipais implementados nos últimos anos:**

- Programa Emergencial de Auxílio Desemprego – PEAD, denominado “FRENTE DE TRABALHO” - Lei nº 1.996, de 12 de dezembro de 2019.

- Programa Municipal de Aquisição de Alimentos (PMAA) – Cesta Verde:  
(Chamada Pública nº07/2023, Edital nº 130/2023 finaliza no mês de janeiro/25).

• **Programas em andamento:**

- Inauguração da Casa da Juventude

- Inauguração da Casa da Mulher

• **Encaminhado para Diretoria Municipal de Justiça e Assuntos Estratégicos:**

- Processo: Casa do Idoso – Espaço de Convivência para Terceira Idade – local: Casa da Amizade;

[www.saoluizdoparaitinga.sp.gov.br](http://www.saoluizdoparaitinga.sp.gov.br)



## MUNICÍPIO DA ESTÂNCIA TURÍSTICA DE SÃO LUIZ DO PARAITINGA

Praça Dr. Oswaldo Cruz, 03, Centro, CNPJ 46.631.248/0001-51 - Tel/Fax: |12| 3671-7000  
Email: [gabinete@saoluizdoparaitinga.sp.gov.br](mailto:gabinete@saoluizdoparaitinga.sp.gov.br)

- Solicitação do Termo de Concessão de Moradia para as famílias atualizadas, no Conjunto Habitacional Habitar Brasil - Benfica.

• **Participação da Equipe Técnica em cursos, palestras, workshop na área social e de defesa de direitos**

• **Cursos Profissionalizantes diversificados para os (as) Municípios – desenvolvidos através do CRAS.**

• **Parceria com a Defesa Civil** no atendimento as vítimas de catástrofes naturais.

• **Termo de parceria vigente:**

- Time do Emprego;

- Fundação CASA - Centro de Atendimento Socioeducativo ao Adolescente: convênio entre a Fundação Casa de Taubaté e o Município de São Luiz do Paraitinga. Que estabelece que todo jovem infrator tendo cumprido a medida na fundação Casa, no instante que retornar ao Município seja inserido em algum programa social.

Vale ressaltar que no município não temos nenhum jovem infrator na Fundação Casa.

• **Implementada CIPTEA – Carteira de Identificação da Pessoa com Transtorno do Espectro Autista:**



[www.saoluizdoparaitinga.sp.gov.br](http://www.saoluizdoparaitinga.sp.gov.br)



**MUNICÍPIO DA ESTÂNCIA TURÍSTICA DE  
SÃO LUIZ DO PARAITINGA**

Praça Dr. Oswaldo Cruz, 03, Centro, CNPJ 46.631.248/0001-51 - Tel/Fax: |12| 3671-7000  
Email: [gabinete@saoluizdoparaitinga.sp.gov.br](mailto:gabinete@saoluizdoparaitinga.sp.gov.br)

• **Campanhas realizadas pelo Fundo Social de Solidariedade:**

- Campanha do agasalho;
- Campanha de alimentos;
- Campanha para o Canil ALPA - Eva Wilma
- Campanha de arrecadação de mantimentos e roupas para Rio Grande do Sul;
- Campanhas nas corridas de rua e encontros turísticos – arrecadação de alimentos, produtos de higiene para os Municípios;
- Arrecadações e entrega domiciliar de itens alimentícios (cesta básicas), para famílias em confinamento na época do COVID;
- Campanha de arrecadação de móveis, roupas, alimentos, produtos de limpeza e higiene aos municípios atingidos pelas enchentes em São Luiz e Catuçaba;



Campanha de arrecadação de produtos de alimentos



Campanha de arrecadação de produtos de higiene

[www.saoluizdoparaitinga.sp.gov.br](http://www.saoluizdoparaitinga.sp.gov.br)



**MUNICÍPIO DA ESTÂNCIA TURÍSTICA DE  
SÃO LUIZ DO PARAITINGA**

Praça Dr. Oswaldo Cruz, 03, Centro, CNPJ 46.631.248/0001-51 - Tel/Fax: |12| 3671-7000  
Email: [gabinete@saoluizdoparaitinga.sp.gov.br](mailto:gabinete@saoluizdoparaitinga.sp.gov.br)

- Campanha para o Canil ALPA - Eva Wilma :



- Bazar Solidário, com roupas, sapatos, brinquedos:



[www.saoluizdoparaitinga.sp.gov.br](http://www.saoluizdoparaitinga.sp.gov.br)





## MUNICÍPIO DA ESTÂNCIA TURÍSTICA DE SÃO LUIZ DO PARAITINGA

Praça Dr. Oswaldo Cruz, 03, Centro, CNPJ 46.631.248/0001-51 - Tel/Fax: |12| 3671-7000  
Email: [gabinete@saoluizdoparaitinga.sp.gov.br](mailto:gabinete@saoluizdoparaitinga.sp.gov.br)

- Kit Maternidade - Entregue as gestantes assistidas:



• Parceria com Akarui – cestas agroecológicas.



[www.saoluizdoparaitinga.sp.gov.br](http://www.saoluizdoparaitinga.sp.gov.br)



## MUNICÍPIO DA ESTÂNCIA TURÍSTICA DE SÃO LUIZ DO PARAITINGA

Praça Dr. Oswaldo Cruz, 03, Centro, CNPJ 46.631.248/0001-51 - Tel/Fax: |12| 3671-7000  
Email: [gabinete@saoluizdoparaitinga.sp.gov.br](mailto:gabinete@saoluizdoparaitinga.sp.gov.br)

- Programa de Aquisição de Alimentos – PAA, parceria com Governo do Estado, beneficiando 300 famílias.



- Parceria com o Programa Bolsa Trabalho e Cursos Profissionalizantes – Governo do Estado, com mais de 300 beneficiados(as)



[www.saoluizdoparaitinga.sp.gov.br](http://www.saoluizdoparaitinga.sp.gov.br)



## MUNICÍPIO DA ESTÂNCIA TURÍSTICA DE SÃO LUIZ DO PARAITINGA

Praça Dr. Oswaldo Cruz, 03, Centro, CNPJ 46.631.248/0001-51 - Tel/Fax: |12| 3671-7000  
Email: [gabinete@saoluizdoparaitinga.sp.gov.br](mailto:gabinete@saoluizdoparaitinga.sp.gov.br)

- **Atendimentos realizados no Distrito Catuçaba:** atendimento semanal realizados por Assistente Social e Cadastradora do Cad. Único



- **CRAS ITINERANTE junto ao Fundo de Solidariedade:** atendimento social na zona Rural



[www.saoluizdoparaitinga.sp.gov.br](http://www.saoluizdoparaitinga.sp.gov.br)





## MUNICÍPIO DA ESTÂNCIA TURÍSTICA DE SÃO LUIZ DO PARAITINGA

Praça Dr. Oswaldo Cruz, 03, Centro, CNPJ 46.631.248/0001-51 - Tel/Fax: |12| 3671-7000  
Email: [gabinete@saoluizdoparaitinga.sp.gov.br](mailto:gabinete@saoluizdoparaitinga.sp.gov.br)

- **Reforma e reabertura da Casa do Artesão no Mercado Municipal** – com produtos artesanais confeccionados por alunos(as), que nos últimos anos participaram das oficinas de artesanato e corte e costura desenvolvidos pelo Centro de Referência de Assistência Social – CRAS e pelo Fundo Social de Solidariedade.

Informamos que temos 1 (uma) voluntária que atua aos finais de semana e é fornecido marmitex.



- **Comemoração Nacional da Semana do idoso:**



[www.saoluizdoparaitinga.sp.gov.br](http://www.saoluizdoparaitinga.sp.gov.br)





## MUNICÍPIO DA ESTÂNCIA TURÍSTICA DE SÃO LUIZ DO PARAITINGA

Praça Dr. Oswaldo Cruz, 03, Centro, CNPJ 46.631.248/0001-51 - Tel/Fax: |12| 3671-7000  
Email: [gabinete@saoluizdoparaitinga.sp.gov.br](mailto:gabinete@saoluizdoparaitinga.sp.gov.br)

- **Programa de Alimentação e Nutrição - Viva Leite** – Foi realizado o levantamento mensal de famílias que participam do programa Viva Leite no ano de 2024, conforme gráfico abaixo:



Centro, Distrito de Catuçaba e \*Zona Rural (compreende os bairros: dos Briet, dos Caetanos, São Sebastião, Bairro da Fábrica, Rio Acima, Pimentas, do Turvo, Rio Abaixo, da Balsa, Barra Mansa, do Selado, da Água Santa, Bairrinho e Bairro dos Lobos.)



Realizadas reuniões com as famílias do Programa Viva leite

[www.saoluizdoparaitinga.sp.gov.br](http://www.saoluizdoparaitinga.sp.gov.br)



## MUNICÍPIO DA ESTÂNCIA TURÍSTICA DE SÃO LUIZ DO PARAITINGA

Praça Dr. Oswaldo Cruz, 03, Centro, CNPJ 46.631.248/0001-51 - Tel/Fax: |12| 3671-7000  
Email: [gabinete@saoluizdoparaitinga.sp.gov.br](mailto:gabinete@saoluizdoparaitinga.sp.gov.br)

- **Cesta Básica Emergencial – Programa Municipal** de repasse de cesta básica para população em situação de vulnerabilidade:

- No ano de 2022 - Totalizou: 1.300 (mil e trezentas) cestas básicas;
- No ano de 2023 - Totalizou: 4.150 (quatro mil, cento e cinquenta) cestas básicas.
- No ano de 2024 - Totalizou: 2.000 (duas mil) cestas básicas.



- **Cesta Básica Emergencial – Programa de repasse de cesta básica para população em situação de vulnerabilidade, recebidas pelo Governo do Estado – Fundo Social de Solidariedade:**

- No ano de 2022 - Totalizou: 1.850 (mil oitocentos e cinquenta) cestas básicas;
- No ano de 2023 - Totalizou: 350 (trezentos e cinquenta) cestas básicas.
- No ano de 2024 - Totalizou: 250 (duzentas e cinquenta) cestas básicas.



[www.saoluizdoparaitinga.sp.gov.br](http://www.saoluizdoparaitinga.sp.gov.br)



## MUNICÍPIO DA ESTÂNCIA TURÍSTICA DE SÃO LUIZ DO PARAITINGA

Praça Dr. Oswaldo Cruz, 03, Centro, CNPJ 46.631.248/0001-51 - Tel/Fax: |12| 3671-7000  
Email: [gabinete@saoluizdoparaitinga.sp.gov.br](mailto:gabinete@saoluizdoparaitinga.sp.gov.br)

- **Programa Municipal de Aquisição de Alimentos (PMAA) – Cesta Verde:** Programa que promove acesso à alimentação e incentiva a agricultura familiar, com início no mês de março de 2024, com cestas de verduras adquiridas através de produtores rurais locais e fornecidas para 60 famílias inscritas no Cadastro Único duas vezes ao mês, totalizando 120 cestas verdes ao mês.

*\*Necessidade de abertura Processo Licitatório em janeiro/2025*



- **Serviço de Acolhimento em Família Acolhedora Lei nº 1.561, de junho de 2012** – Foi realizada campanha de cadastro para novas famílias participarem do serviço como Família Acolhedora anualmente. As famílias aptas a fazerem parte, passaram por encontros e formações sobre direitos das crianças e dos adolescentes. O Serviço garante o acolhimento de crianças e adolescentes que tiveram seus direitos violados e através de ordem judicial precisam temporariamente deixar seu lar de origem. E no ano atual 2024, temos 1 (uma) família cadastrada ativa, com uma criança em acolhimento.

- Foi realizado **convênio mútuo com a Prefeitura Municipal e o Serviço de Acolhimento Institucional de criança e adolescente na modalidade de Abrigo – Associação Novo Tempo em São Luiz do Paraitinga.**

O acolhimento institucional é uma medida de proteção prevista no Estatuto da Criança e do Adolescente (ECA) para garantir a segurança e o bem-estar de crianças e adolescentes que se encontram em situação de vulnerabilidade e violência.

- No momento encontra-se 8 (oito) vagas preenchidas, entre crianças e adolescente, sendo encaminhado um relatório mensalmente pela Assistente Social. *Termo de Colaboração nº 01/2024- Processo Administrativo Municipal nº1489/2024.*

[www.saoluizdoparaitinga.sp.gov.br](http://www.saoluizdoparaitinga.sp.gov.br)



## MUNICÍPIO DA ESTÂNCIA TURÍSTICA DE SÃO LUIZ DO PARAITINGA

Praça Dr. Oswaldo Cruz, 03, Centro, CNPJ 46.631.248/0001-51 - Tel/Fax: |12| 3671-7000  
Email: [gabinete@saoluizdoparaitinga.sp.gov.br](mailto:gabinete@saoluizdoparaitinga.sp.gov.br)

• Foi realizado **convênio mútuo com a Prefeitura Municipal e o Serviço de Acolhimento – Residência Geriátrica Aurora LDTA** – Clínica Casa Aurora, **com vaga 1 (uma) vaga preenchida, por Decisão Judicial**. *O Termo Aditivo número do contrato 025/2021, vencimento 18/02/2025.*

• **Acolhimento de Idoso** (recurso próprio do beneficiário-Aposentado): acolhido na Associação Nossa Senhora das Mercês – Campos do Jordão, foi solicitado vaga na Vila São Vicente de Paulo desse Município para transferência do idoso, estamos aguardando a vaga.

• **Reuniões realizadas com Companhia de Desenvolvimento Habitacional e Urbano - CDHU** “Casinhas Brancas”, pontos de pauta: documentação, compreensão da forma de atualização da listagem, denúncias, locação dos imóveis, invasão nos imóveis vazios entre outras questões que se foram necessárias.

### • **Listagem do Auxílio Aluguel Emergencial – AMEM**

- No momento estão 5 (cinco) famílias cadastradas.

• **Abordagem Social** para pessoas que fazem uso abusivo de álcool e outras drogas que são munícipes.

- Atendimento as pessoas dependentes que se reuniam no fundo do Mercado Municipal – Foram feitos atendimento pontuais, para emissão e regularização de documentos e cadastramento no Cad. Único para inserção em programas e projetos do Governo disponíveis no município. E visando à reinserção comunitária e no mercado de trabalho, após abordagem individual e autorização dos mesmos, realizou-se cadastros no Programa Bolsa Trabalho do Governo Estadual de 06 indivíduos que frequentam e frequentavam até recentemente a “roda de fogo” e 05 foram selecionados pelo governo.

- Informativos aos comércios locais sobre dependentes químicos. Atuação em conjunto com a Diretoria M. do Social, Diretoria M. de Saúde, Polícia Militar e Diretoria M. de Cultura.

[www.saoluizdoparaitinga.sp.gov.br](http://www.saoluizdoparaitinga.sp.gov.br)

236





## MUNICÍPIO DA ESTÂNCIA TURÍSTICA DE SÃO LUIZ DO PARAITINGA

Praça Dr. Oswaldo Cruz, 03, Centro, CNPJ 46.631.248/0001-51 - Tel/Fax: |12| 3671-7000  
Email: [gabinete@saoluizdoparaitinga.sp.gov.br](mailto:gabinete@saoluizdoparaitinga.sp.gov.br)



Informativos aos comércios

[www.saoluizdoparaitinga.sp.gov.br](http://www.saoluizdoparaitinga.sp.gov.br)



## MUNICÍPIO DA ESTÂNCIA TURÍSTICA DE SÃO LUIZ DO PARAITINGA

Praça Dr. Oswaldo Cruz, 03, Centro, CNPJ 46.631.248/0001-51 - Tel/Fax: |12| 3671-7000  
Email: [gabinete@saoluizdoparaitinga.sp.gov.br](mailto:gabinete@saoluizdoparaitinga.sp.gov.br)



Abordagens ativas – Trecheiros

- **Atendimento aos trecheiros**, no fornecimento de passagens de ônibus (o CRAS) para os municípios vizinhos (Ubatuba e Taubaté).

- **Prestação de Serviço à Comunidade – PSC**

- Está sendo realizado acompanhamento periódico pela técnica do Serviço Social da Proteção Especial às pessoas que prestam serviço à comunidade como alternativa do cumprimento de pena.

Havendo atualmente 32 (trinta e duas) pessoas encaminhadas pelo Fórum da Comarca de São Luiz do Paraitinga.

- **Sistemas de Prestação de Contas**

- Informamos que conforme calendário imposto pelo Governo Estadual e Federal, foram preenchidos os Sistemas ligados à Assistência Social, como: PMAS, SAA, SUAS Web, Censo SUAS, RMA, entre outros, em parceria com a Diretoria Municipal de Finanças.

- **Conselho Tutelar:**

- Ampliação na sede;
- Aquisição de veículo;
- Aquisição de aparelho telefônico celular;
- Acompanhamento em reuniões, roda de conversas;
- Camisetas, cordões de identificação aos Conselheiros (as).

[www.saoluizdoparaitinga.sp.gov.br](http://www.saoluizdoparaitinga.sp.gov.br)

238



**MUNICÍPIO DA ESTÂNCIA TURÍSTICA DE  
SÃO LUIZ DO PARAITINGA**

Praça Dr. Oswaldo Cruz, 03, Centro, CNPJ 46.631.248/0001-51 - Tel/Fax: |12| 3671-7000  
Email: [gabinete@saoluizdoparaitinga.sp.gov.br](mailto:gabinete@saoluizdoparaitinga.sp.gov.br)

- **Veículos desta Diretoria:**
  - Gol
  - Fiat Strada (adquirido em 2024)
  
- **Segue anexo:**
  - Fluxo dessa Diretoria Municipal;
  - Relação dos nomes dos servidores públicos;

**Maria Julia Cância Bunce**

Diretora Municipal de Promoção e Desenvolvimento Social

---

**RELATÓRIO DAS PRINCIPAIS AÇÕES REALIZADAS PELO CENTRO DE  
REFERÊNCIA DE ASSISTENCIA SOCIAL DE SÃO LUIZ DO PARAITINGA**

O CRAS nos últimos anos vem desenvolvendo **Oficinas** para todas as idades, dentre elas:

- Culinária
- Danças Brasileiras
- Práticas Culturais | Seresta Sertaneja e Moçambique
- Artesanato
- Corte e Costura
- Informática
- Inglês (finalizada em 07/2024)

Em parceria com a Cultura:

- Teatro
- Canto Coral
- Viola Caipira

[www.saoluizdoparaitinga.sp.gov.br](http://www.saoluizdoparaitinga.sp.gov.br)

239



## MUNICÍPIO DA ESTÂNCIA TURÍSTICA DE SÃO LUIZ DO PARAITINGA

Praça Dr. Oswaldo Cruz, 03, Centro, CNPJ 46.631.248/0001-51 - Tel/Fax: |12| 3671-7000  
Email: [gabinete@saoluizdoparaitinga.sp.gov.br](mailto:gabinete@saoluizdoparaitinga.sp.gov.br)

Em parceria com o Esporte:

- Projeto SESI

E promovendo **espaços de Convivência para Crianças e Idosos** em São Luiz e Catuçaba.

Havendo atualmente cerca de *630 inscritos* nas Oficinas.

\*Todos os Educadores que executam as Oficinas, foram contratados via Chamada Pública com vigência até 14/02/2025.

Realizou nos últimos anos  **cursos técnicos de curto e médio prazo**  em Catuçaba e São Luiz, em parceria com as seguintes instituições:

- **SENAI e SEBRAE:**

- Técnicas de Serralheria em Aços e Alumínio

- Reparação em Instalações Elétricas

- Fabricação e Venda de: Doces no Pote, Doces Artesanais Brasileiros, Pães, Panetones, Doces Caseiros, entre outros.

- **CozinhaAlimento:**

- Alimentação Saudável

- Montagem de Saladas de Pote

- Pães Artesanais

- Alimentos Diet

- Salgados saudáveis

- Lanches Naturais

- **Escola de Gastronomia do Estado de São Paulo**

- Panificação

- Confeitaria

[www.saoluizdoparaitinga.sp.gov.br](http://www.saoluizdoparaitinga.sp.gov.br)





## MUNICÍPIO DA ESTÂNCIA TURÍSTICA DE SÃO LUIZ DO PARAITINGA

Praça Dr. Oswaldo Cruz, 03, Centro, CNPJ 46.631.248/0001-51 - Tel/Fax: |12| 3671-7000  
Email: [gabinete@saoluizdoparaitinga.sp.gov.br](mailto:gabinete@saoluizdoparaitinga.sp.gov.br)

- Salgadeira

- Pizzaiolo

Atingindo uma média de 20 alunos por curso, sendo alguns cursos realizados mais de uma vez no município de São Luiz e/ou Distrito de Catuçaba.

Realiza semanalmente **Atendimento Psicossocial** – atendimento técnico com Assistente Social e Psicóloga do CRAS para cuidado integral do indivíduo e familiares. Os atendimentos ocorrem tanto no CRAS quanto no domicílio, através de encaminhamento da Rede de Proteção, dos educadores do CRAS ou por busca ativa (atualmente são realizados uma média de 05 a 10 atendimentos por mês).

Desenvolve **campanhas de conscientização e rodas de conversa**, sendo nos últimos anos abordado os seguintes temas:

### Programa Criança Feliz

- Educação não violenta,
- Controle e limite de telas para crianças,
- Prevenção ao abuso sexual;

### Rodas de conversa com o Programa Renda Cidadã

- Alimentação Saudável (participação da nutricionista Natália);
- Prevenção ao Câncer de mama, colo do útero e próstata (participação do enfermeiro Fernando);
- Programas Sociais (participação da cadastradora Clélia);
- Prevenção e programas antitabagismo (participação da Assistente Social Marleidy).

### Rodas de conversa abertas à População São Luiz do Paraitinga e Catuçaba:

- Prevenção à violência contra a Mulher (Mês das Mulheres);
- Ansiedade;
- Atitudes antirracistas (Mês da Consciência Negra);
- Conscientização e gestão de sentimentos (idosos participantes das oficinas)
- Relacionamentos (Adolescentes participantes das oficinas);
- Bullying (Adolescentes do Projeto Guri);
- Autismo (Mês de Conscientização sobre TEA)
- Campanha Maio Laranja 2024 (Conselheiros Tutelares, Adolescentes da Escola MIG, Professores da Rede Municipal e Estadual de Ensino, pais e cuidadores das crianças participantes dos projetos do CRAS)
- Letramento Racial

[www.saoluizdoparaitinga.sp.gov.br](http://www.saoluizdoparaitinga.sp.gov.br)



## MUNICÍPIO DA ESTÂNCIA TURÍSTICA DE SÃO LUIZ DO PARAITINGA

Praça Dr. Oswaldo Cruz, 03, Centro, CNPJ 46.631.248/0001-51 - Tel/Fax: |12| 3671-7000  
Email: [gabinete@saoluizdoparaitinga.sp.gov.br](mailto:gabinete@saoluizdoparaitinga.sp.gov.br)

Alcançando público da rede de proteção e escolar, estudantes, oficinheiros e profissionais da frente de atendimento à crianças, adolescentes e seus cuidadores, participantes das oficinas do CRAS e Cultura e público em geral.

### Ações em rede:

- Atuação na **Rede de Proteção à Vítima de Violência**
- **Abordagem Social** para pessoas que fazem uso abusivo de álcool e outras drogas. Atuação em conjunto com a Diretoria do Social, Diretoria de Saúde, Polícia Militar e Diretoria de Cultura.
- **Atuação com a rede escolar** para atendimento de famílias com crianças em idade escolar, beneficiárias dos Programas do Governo
- **Parceria com a equipe de Saúde Mental** para atendimento integrado de pacientes/beneficiários.
- Parceria com **Diretoria de Promoção Social** para atendimento aos adolescentes que cumprem **Medida Socioeducativa** e seus familiares. E atendimento às crianças e adolescentes em situação de **Acolhimento Familiar ou Institucional** e as suas famílias de origem ou extensa.
- Atuação nos **Conselho Municipais** ligados à área Social, como CMDCA – Conselho Municipal dos Direitos da Criança e do Adolescente, CMPDM – Conselho Municipal de Proteção e Defesa da Mulher, CMPI – Conselho Municipal da Pessoa Idosa, CMJ – Conselho Municipal da Juventude, CMDPD - Conselho Municipal da Pessoa com Deficiência, Comitê do Programa Criança Feliz, Comitê do fluxo de Atendimento às Vítimas de Violência e Conselho Deliberativo do Fundo Social de Solidariedade.
- Parceria com o **Fundo de Solidariedade de São Luiz do Paraitinga**. Que nos últimos anos realizou *Campanhas do Agasalho*, arrecadando cerca de 5 mil peças (entre roupas, sapatos e cobertores) por ano. E recebeu do Fundo de Solidariedade do Estado de São Paulo – cobertores nos períodos de inverno e Cestas Básicas durante o ano, sendo no ano de 2022: 1.850, em 2023: 350 e neste ano 250 cestas até o momento.
- Parceria com a **Defesa Civil** no atendimento as vítimas de catástrofes naturais.
- Parceria com **DPU - Defensoria Pública da União** para atuação conjunta aos Defensores Públicos no atendimento à população, quanto a auxílio-emergencial, bolsa família, seguro-desemprego, Benefício de Prestação Continuada (BPC-LOAS), benefícios previdenciários e assistenciais.

### Cadastro e Atualização do Cadastro Único – Governo Federal.

Cadastro Único para Programas Sociais ou CadÚnico é um instrumento de coleta de dados e informações que objetiva identificar todas as famílias de baixa renda existentes no país para fins de inclusão em programas de assistência social e redistribuição de renda

- Serviço prestado no CRAS e em domicílio até presente momento:

- Cadastro: 1.831 famílias cadastradas

[www.saoluizdoparaitinga.sp.gov.br](http://www.saoluizdoparaitinga.sp.gov.br)



**MUNICÍPIO DA ESTÂNCIA TURÍSTICA DE  
SÃO LUIZ DO PARAITINGA**

Praça Dr. Oswaldo Cruz, 03, Centro, CNPJ 46.631.248/0001-51 - Tel/Fax: |12| 3671-7000  
Email: [gabinete@saoluizdoparaitinga.sp.gov.br](mailto:gabinete@saoluizdoparaitinga.sp.gov.br)

- Atualização: 1.455 cadastros atualizados

Atendimento técnico de **orientação sobre INSS** – Instituto Nacional do Seguro Social – cerca de 10 por mês

**Orientação e auxílio para aquisição de documentos pessoais** - cerca de 10 por mês

**Atendimento aos trecheiros**, no fornecimento de passagens de ônibus para os municípios vizinhos (Ubatuba e Taubaté) – cerca de 10 atendimentos por mês.

Concessão de **Carteirinha do Autismo** – cerca de 10 por ano.

Parceria para identificação e encaminhamento das famílias com perfil para participação nos **Programas Municipais** como Castração Animal (castração gratuita de gatos e cachorros domésticos) e Concessão de Cesta Verde (Programa Aquisição de Alimentos)

**O CRAS publica diariamente suas ações nas Redes Sociais**

Instagram: [instagram.com/cras.slp](https://www.instagram.com/cras.slp)

Facebook: [facebook.com/cras\\_slp](https://www.facebook.com/cras_slp)

Realiza **inscrições para os cursos e oficinas, virtualmente**, além do atendimento presencial no CRAS.

E implementou, também como forma de facilitar a **comunicação com a população - WhatsApp Business**, através do número: 12 3671-2198

\*em anexo, algumas fotos que registram as ações desenvolvidas.

**Maria Julia Cância Bunce**

Diretora Municipal de Promoção e Desenvolvimento Social

**Oficina de Práticas Culturais - Moçambique e Seresta Sertaneja**

**Educador Everton (Ton)**

[www.saoluizdoparaitinga.sp.gov.br](http://www.saoluizdoparaitinga.sp.gov.br)

243





## MUNICÍPIO DA ESTÂNCIA TURÍSTICA DE SÃO LUIZ DO PARAITINGA

Praça Dr. Oswaldo Cruz, 03, Centro, CNPJ 46.631.248/0001-51 - Tel/Fax: |12| 3671-7000  
Email: [gabinete@saoluizdoparaitinga.sp.gov.br](mailto:gabinete@saoluizdoparaitinga.sp.gov.br)



[www.saoluizdoparaitinga.sp.gov.br](http://www.saoluizdoparaitinga.sp.gov.br)





## MUNICÍPIO DA ESTÂNCIA TURÍSTICA DE SÃO LUIZ DO PARAITINGA

Praça Dr. Oswaldo Cruz, 03, Centro, CNPJ 46.631.248/0001-51 - Tel/Fax: |12| 3671-7000  
Email: [gabinete@saoluizdoparaitinga.sp.gov.br](mailto:gabinete@saoluizdoparaitinga.sp.gov.br)

### Oficina de Corte e Costura

Educadora Dolores



[www.saoluizdoparaitinga.sp.gov.br](http://www.saoluizdoparaitinga.sp.gov.br)



## MUNICÍPIO DA ESTÂNCIA TURÍSTICA DE SÃO LUIZ DO PARAITINGA

Praça Dr. Oswaldo Cruz, 03, Centro, CNPJ 46.631.248/0001-51 - Tel/Fax: |12| 3671-7000  
Email: [gabinete@saoluizdoparaitinga.sp.gov.br](mailto:gabinete@saoluizdoparaitinga.sp.gov.br)

### Oficina de Culinária

Educadora Ângela



[www.saoluizdoparaitinga.sp.gov.br](http://www.saoluizdoparaitinga.sp.gov.br)



## MUNICÍPIO DA ESTÂNCIA TURÍSTICA DE SÃO LUIZ DO PARAITINGA

Praça Dr. Oswaldo Cruz, 03, Centro, CNPJ 46.631.248/0001-51 - Tel/Fax: |12| 3671-7000  
Email: [gabinete@saoluizdoparaitinga.sp.gov.br](mailto:gabinete@saoluizdoparaitinga.sp.gov.br)

### Oficina de Canto Coral

Educador Fernando (Andô)



[www.saoluizdoparaitinga.sp.gov.br](http://www.saoluizdoparaitinga.sp.gov.br)



## MUNICÍPIO DA ESTÂNCIA TURÍSTICA DE SÃO LUIZ DO PARAITINGA

Praça Dr. Oswaldo Cruz, 03, Centro, CNPJ 46.631.248/0001-51 - Tel/Fax: |12| 3671-7000  
Email: [gabinete@saoluizdoparaitinga.sp.gov.br](mailto:gabinete@saoluizdoparaitinga.sp.gov.br)

### Oficina de Teatro

Educador Fernando (Andô)



[www.saoluizdoparaitinga.sp.gov.br](http://www.saoluizdoparaitinga.sp.gov.br)





## MUNICÍPIO DA ESTÂNCIA TURÍSTICA DE SÃO LUIZ DO PARAITINGA

Praça Dr. Oswaldo Cruz, 03, Centro, CNPJ 46.631.248/0001-51 - Tel/Fax: |12| 3671-7000  
Email: [gabinete@saoluizdoparaitinga.sp.gov.br](mailto:gabinete@saoluizdoparaitinga.sp.gov.br)

### Oficina de Viola Caipira

Educador Moreno



[www.saoluizdoparaitinga.sp.gov.br](http://www.saoluizdoparaitinga.sp.gov.br)



## MUNICÍPIO DA ESTÂNCIA TURÍSTICA DE SÃO LUIZ DO PARAITINGA

Praça Dr. Oswaldo Cruz, 03, Centro, CNPJ 46.631.248/0001-51 - Tel/Fax: |12| 3671-7000  
Email: [gabinete@saoluizdoparaitinga.sp.gov.br](mailto:gabinete@saoluizdoparaitinga.sp.gov.br)

### Oficina de Danças Brasileiras

Educadora Iana

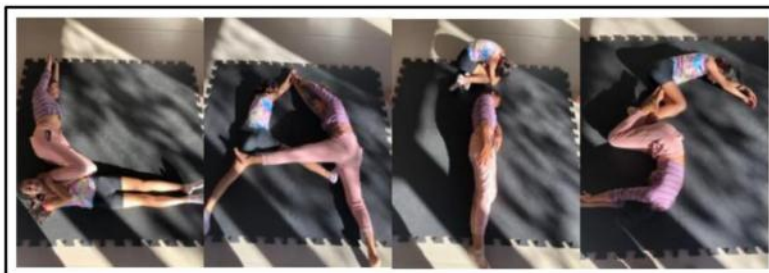

[www.saoluizdoparaitinga.sp.gov.br](http://www.saoluizdoparaitinga.sp.gov.br)

250



## MUNICÍPIO DA ESTÂNCIA TURÍSTICA DE SÃO LUIZ DO PARAITINGA

Praça Dr. Oswaldo Cruz, 03, Centro, CNPJ 46.631.248/0001-51 - Tel/Fax: |12| 3671-7000  
Email: [gabinete@saoluizdoparaitinga.sp.gov.br](mailto:gabinete@saoluizdoparaitinga.sp.gov.br)

### Aula de Informática

Educadora Stefani



### Aula de Inglês

Educadora Bruna



[www.saoluizdoparaitinga.sp.gov.br](http://www.saoluizdoparaitinga.sp.gov.br)





## MUNICÍPIO DA ESTÂNCIA TURÍSTICA DE SÃO LUIZ DO PARAITINGA

Praça Dr. Oswaldo Cruz, 03, Centro, CNPJ 46.631.248/0001-51 - Tel/Fax: |12| 3671-7000  
Email: [gabinete@saoluizdoparaitinga.sp.gov.br](mailto:gabinete@saoluizdoparaitinga.sp.gov.br)

### Oficina de Artesanato

Educadora Ana Paula



[www.saoluizdoparaitinga.sp.gov.br](http://www.saoluizdoparaitinga.sp.gov.br)





## MUNICÍPIO DA ESTÂNCIA TURÍSTICA DE SÃO LUIZ DO PARAITINGA

Praça Dr. Oswaldo Cruz, 03, Centro, CNPJ 46.631.248/0001-51 - Tel/Fax: |12| 3671-7000  
Email: [gabinete@saoluizdoparaitinga.sp.gov.br](mailto:gabinete@saoluizdoparaitinga.sp.gov.br)

### Espaço de Convivência para Crianças e Pré-Adolescentes - São Luiz

Educadora Flávia



[www.saoluizdoparaitinga.sp.gov.br](http://www.saoluizdoparaitinga.sp.gov.br)



## MUNICÍPIO DA ESTÂNCIA TURÍSTICA DE SÃO LUIZ DO PARAITINGA

Praça Dr. Oswaldo Cruz, 03, Centro, CNPJ 46.631.248/0001-51 - Tel/Fax: |12| 3671-7000  
Email: [gabinete@saoluizdoparaitinga.sp.gov.br](mailto:gabinete@saoluizdoparaitinga.sp.gov.br)

### Espaço de Convivência para Crianças e Pré-Adolescentes - Catuçaba

Educadora Ana Flávia



[www.saoluizdoparaitinga.sp.gov.br](http://www.saoluizdoparaitinga.sp.gov.br)



## MUNICÍPIO DA ESTÂNCIA TURÍSTICA DE SÃO LUIZ DO PARAITINGA

Praça Dr. Oswaldo Cruz, 03, Centro, CNPJ 46.631.248/0001-51 - Tel/Fax: |12| 3671-7000  
Email: [gabinete@saoluizdoparaitinga.sp.gov.br](mailto:gabinete@saoluizdoparaitinga.sp.gov.br)

### Cursos Técnicos desenvolvidos em parceria com diversas instituições



Escola Móvel

Curso em parceria com SENAI e SEBRAE

Serralheria em Aço e Alumínio



Cursos em parceria com CozinhAlimento



Cursos em parceria com SENAI

[www.saoluizdoparaitinga.sp.gov.br](http://www.saoluizdoparaitinga.sp.gov.br)





## MUNICÍPIO DA ESTÂNCIA TURÍSTICA DE SÃO LUIZ DO PARAITINGA

Praça Dr. Oswaldo Cruz, 03, Centro, CNPJ 46.631.248/0001-51 - Tel/Fax: |12| 3671-7000  
Email: [gabinete@saoluizdoparaitinga.sp.gov.br](mailto:gabinete@saoluizdoparaitinga.sp.gov.br)

### Atendimento Psicossocial

Assistente Social Sandra e Psicóloga Mara Rúbia

Acompanhamento de visita familiar de crianças e adolescentes em situação de acolhimento



Atendimento Domiciliar para Família Acolhedora



Abordagem Social para dependentes químicos



[www.saoluizdoparaitinga.sp.gov.br](http://www.saoluizdoparaitinga.sp.gov.br)





## MUNICÍPIO DA ESTÂNCIA TURÍSTICA DE SÃO LUIZ DO PARAITINGA

Praça Dr. Oswaldo Cruz, 03, Centro, CNPJ 46.631.248/0001-51 - Tel/Fax: |12| 3671-7000  
Email: [gabinete@saoluizdoparaitinga.sp.gov.br](mailto:gabinete@saoluizdoparaitinga.sp.gov.br)

### Eventos de sensibilização e conscientização de campanhas



Outubro Rosa - Conscientização sobre o Câncer de Mama



Maio Laranja - Proteção ao Abuso e Exploração Sexual Infantil

[www.saoluizdoparaitinga.sp.gov.br](http://www.saoluizdoparaitinga.sp.gov.br)



## MUNICÍPIO DA ESTÂNCIA TURÍSTICA DE SÃO LUIZ DO PARAITINGA

Praça Dr. Oswaldo Cruz, 03, Centro, CNPJ 46.631.248/0001-51 - Tel/Fax: |12| 3671-7000  
Email: [gabinete@saoluizdoparaitinga.sp.gov.br](mailto:gabinete@saoluizdoparaitinga.sp.gov.br)



Direito da Pessoa Idosa



Abril Azul - Conscientização sobre Autismo



Valorização Cultural e Histórica sobre São Luiz e Dr. Oswaldo Cruz

[www.saoluizdoparaitinga.sp.gov.br](http://www.saoluizdoparaitinga.sp.gov.br)



## MUNICÍPIO DA ESTÂNCIA TURÍSTICA DE SÃO LUIZ DO PARAITINGA

Praça Dr. Oswaldo Cruz, 03, Centro, CNPJ 46.631.248/0001-51 - Tel/Fax: |12| 3671-7000  
Email: [gabinete@saoluizdoparaitinga.sp.gov.br](mailto:gabinete@saoluizdoparaitinga.sp.gov.br)



Dia da Mulher – Passeata, Panfletagem e Roda de Conversa



Letramento Racial  
Capacitação para Equipe Técnica e Roda de Conversa com a comunidade

[www.saoluizdoparaitinga.sp.gov.br](http://www.saoluizdoparaitinga.sp.gov.br)



## MUNICÍPIO DA ESTÂNCIA TURÍSTICA DE SÃO LUIZ DO PARAITINGA

Praça Dr. Oswaldo Cruz, 03, Centro, CNPJ 46.631.248/0001-51 - Tel/Fax: |12| 3671-7000  
Email: [gabinete@saoluizdoparaitinga.sp.gov.br](mailto:gabinete@saoluizdoparaitinga.sp.gov.br)



Aniversário da Cidade - Exposição dos trabalhos realizados pelo CRAS

-----  
[www.saoluizdoparaitinga.sp.gov.br](http://www.saoluizdoparaitinga.sp.gov.br)





**MUNICÍPIO DA ESTÂNCIA TURÍSTICA DE  
SÃO LUIZ DO PARAITINGA**

Praça Dr. Oswaldo Cruz, 03, Centro, CNPJ 46.631.248/0001-51 - Tel/Fax: |12| 3671-7000  
Email: [gabinete@saoluizdoparaitinga.sp.gov.br](mailto:gabinete@saoluizdoparaitinga.sp.gov.br)

**Equipe da Diretoria Municipal de Promoção e Desenvolvimento Social**

Setor	Nome	Cargo
<b>Social</b>		Diretor(a) Municipal
		Diretor(a) de Departamento de Promoção Social
	Débora Karina Aparecida de Godoi Lima	Assistente Social - Proteção Social Básica
	Olga Lucilene Morais Monteiro	Remanejada / Recepcionista
	Paulo Alexandra Sant'anna	Obras / Apoio no Programa Viva Leite
	Silvia Helena Galea	Assistente Social - Proteção Social Especial

<b>CRAS</b>		Diretor(a) de Departamento de Desenvolvimento Social
	Clélia Rangel Lenze	Escriturária / Entrevistadora e Cadastradora do Cad Único
	Mara Rúbia de Almeida Santos	Psicóloga
	Sandra Regina dos Santos	Assistente Social
	Tatyanna Patrícia da Cruz	Recepcionista
	Vilma Cristina da Silva Ferreira	Serviços Gerais

**Voluntárias**

Adriana Aparecida Castro - Termo de adesão ao Serviço Voluntário nº 008/2023 - auxilia equipe na Diretoria do Social
Ângela Maria dos Santos - Termo de adesão ao Serviço Voluntário nº 002 /2024 - vendedora na Barraca do Artesão no Mercado Municipal

**Observação**

Olga Lucilene Morais Monteiro - Afastada pelo INSS até dia 12/01/2025
---



## MUNICÍPIO DA ESTÂNCIA TURÍSTICA DE SÃO LUIZ DO PARAITINGA

Praça Dr. Oswaldo Cruz, 03, Centro, CNPJ 46.631.248/0001-51 - Tel/Fax: |12| 3671-7000  
Email: [gabinete@saoluizdoparaitinga.sp.gov.br](mailto:gabinete@saoluizdoparaitinga.sp.gov.br)

### Informações sobre Educadores do CRAS, Esporte e Cultura

Educadores Sociais do CRAS	Função	Carga Horária Semanal	Local de Trabalho
Ana Flávia Camargo de Paula	Educador(a) Social para crianças e pré adolescentes	16	Centro de Lazer Catuçaba
Ana Paula Salgado de Moraes	Professor(a) de Artesanato	30	Sala de Artesanato do CRAS
Ângela Cristina Nakano	Professor(a) de Culinária	30	Padaria Artesanal
Everton Fuchs de Almeida	Educador(a) Social para adultos e idosos	16	Centro de Lazer e Praça de Catuçaba
Flavia de Assis Monteiro Chaves Sales	Educador(a) Social para crianças e pré adolescentes	16	Sala de Atividades do Social
Iana Lopes Alvarez	Oficineiro(a) de Yoga, Dança, Ginástica ou outras modalidades	30	Museu e Sala de Atividades do Social
Maria Dolores da Cunha Oliveira	Professor(a) de Corte e Costura	30	Escola da Moda
Stefani Luana dos Santos	Professor(a) de Informática	16	Escola Waldemar Rodrigues

Educadora do Esporte	Função	Carga Horária Semanal	Local de Trabalho
Clelia Franciele	Educadora Física para Crianças e Adolescentes	30	Quadra Poliesportiva

Educadores da Cultura	Função	Carga Horária Semanal	Local de Trabalho
Fernando Chohfe Stelzer	Professor de Teatro	16	Centro Cultural
Fernando Chohfe Stelzer	Professor de Canto Coral	16	Centro Cultural
Marcelo Guedes	Professor de Viola Caipira	16	Centro Cultural e Praça de Catuçaba

\* Nota Fiscal dos Educadores, emissão sempre com período do dia 15 do mês anterior ao dia 14 mês presente.



**MUNICÍPIO DA ESTÂNCIA TURÍSTICA DE  
SÃO LUIZ DO PARAITINGA**

Praça Dr. Oswaldo Cruz, 03, Centro, CNPJ 46.631.248/0001-51 - Tel/Fax: |12| 3671-7000  
Email: [gabinete@saoluizdoparaitinga.sp.gov.br](mailto:gabinete@saoluizdoparaitinga.sp.gov.br)

**DEPARTAMENTO DE ESPORTE E LAZER**

**EVENTOS ESPORTIVOS REALIZADOS DURANTES O ANO**

**Janeiro:** Torneio Agita São Luiz nas modalidades (FUTSAL MASCULINO, FUTSAL FEMININO, VÔLEI MISTO, BASQUETE);

**Março:** Campeonato Municipal Luizense Veterano Circuito Haka Race Etapa São Luiz (Apoio Prefeitura);

**Maior:** Aberto de Rafting. Primeira Etapa do Circuito de Corrida Ronaldo Prado (São Luiz do Paraitinga), Passeio Ciclístico Giro Vechio;

**Junho:** Campeonato Municipal Luizense Segunda Divisão; Segunda Etapa do Circuito de Corrida Ronaldo Prado e Corrida Homenagem Vicente Prateano (Catuçaba);

**Julho:** Torneio Esquentão São Luiz nas modalidades (Futsal masculino, futsal feminino, vôlei misto, basquete). Jogos Regionais;

**Agosto:** Terceira Etapa do Circuito de Corrida Ronaldo Prado (São Sebastião);

**Setembro:** Romaria da Fé – Pacheco (apoio da Prefeitura), Romaria Ciclística – Tander Cats (Apoio da Prefeitura);

**Outubro:** Campeonato Municipal Luizense Primeira Divisão, Comemoração Semana do Idoso;

**Novembro:** Campeonato de Skate Santo Droop;

**Projeto do Sesi (Programa Atleta do Futuro) durante o ano todo (atendendo mais de 200 crianças e adolescentes mensalmente).**

**LISTA DE MATERIAIS E EQUIPAMENTOS ENTREGUES PELO DEPARTAMENTO DE ESPORTE.**

- 01 – MINI TRATOR DE ROÇAR CAMPO
- 02 – ROÇADEIRAS STHIL FS 120 (PRECISA FAZER MANUTENÇÃO)
- 01 – CARRINHO CORTADOR DE GRAMA 4X4 AUTOMÁTICO
- 01 – CARRINHO CORTADOR DE GRAMA 4X2 AUTOMÁTICO (CATUÇABA)
- 01 – LAVADORA DE ALTA PRESSÃO KARTCHER
- 01 – MESA DE PEBOLIN
- 01 – MESA DE XADREX
- 01 – MESA DE PING PONG PROFISSIONAL

[www.saoluizdoparaitinga.sp.gov.br](http://www.saoluizdoparaitinga.sp.gov.br)



**MUNICÍPIO DA ESTÂNCIA TURÍSTICA DE  
SÃO LUIZ DO PARAITINGA**

Praça Dr. Oswaldo Cruz, 03, Centro, CNPJ 46.631.248/0001-51 - Tel/Fax: |12| 3671-7000  
Email: [gabinete@saoluizdoparaitinga.sp.gov.br](mailto:gabinete@saoluizdoparaitinga.sp.gov.br)

- 01 – MESA DE PING PONG
- 01 – BEBEDOURO COM 02 TORNEIRAS (QUADRA COBERTA)
- 01 – BEBEDOURO COM 03 TORNEIRAS (PARQUE LINEAR)
- 02 – MOPI GIRATÓRIO ESFREGÃO
- 05 – ARMÁRIO DE GUARDAR MATERIAIS E DOCUMENTOS (QUADRA)
- 01 – MESA DE FUT MESA (VAI SER ENTREGUE NO MÊS JANEIRO 2025)

**LISTA DE MATERIAIS ESPORTIVOS EM ESTOQUE**

- RAQUETE DE BEACH TENIS – 06 UNIDADES
- TUBO DE BOLINHAS DE BEACH TENIS – 23 TUBOS COM 03 UNIDADES
- RAQUETE DE TENIS - 08 UNIDADES
- REDE DE TENIS - 01 UNIDADE
- RAQUETE DE TENIS DE MÊSA – 05 KITS (02 RAQUETES, 03 BOLINHAS E 01 REDE)
- TUBO DE BOLINHAS DE TENIS -20 TUBOS COM 03 UNIDADES CADA
- RAQUETE DE TENIS DE MESA - 06 UNIDADES
- REDE DE TENIS AJUSTAVÉL – 02 UNIDADES
- BOLINHAS DE PIMBOLIM – 20 UNIDADES
- BOLINHA DE PING PONG – 12 KITS COM 06 BOLINHAS
- CONE TARTARUGA - 170 UNIDADES
- CONE TREINAMENTO FUNCIONAL – 50 UNIDADES
- KIT ESCADA AGILIDADE – 04 UNIDADES
- JOGOS DE TABULEIRO DE DAMAS – 25 UNIDADES
- BOMBA DE ENCHER BOLA – 07 UNIDADES
- JOGO DE DOMINÓ - 16 UNIDADES
- BOLA DE VÔLEI 8.0 DA PENALTY – 07 UNIDADES
- BOLA DE FUTSAL MAX 1.000 DA PENALTY – 18 UNIDADES
- BOLAA DE FUTEBOL DE CAMPO PENALTY – 16 UNIDADES
- BOLA D BASQUETE BRSPORT BORR. – 10 UNIDADES
- BOLA DE BASQUETE PENALTY 7.8 PRÓ – 04 UNIDADES

[www.saoluizdoparaitinga.sp.gov.br](http://www.saoluizdoparaitinga.sp.gov.br)





**MUNICÍPIO DA ESTÂNCIA TURÍSTICA DE  
SÃO LUIZ DO PARAITINGA**

Praça Dr. Oswaldo Cruz, 03, Centro, CNPJ 46.631.248/0001-51 - Tel/Fax: |12| 3671-7000  
Email: [gabinete@saoluizdoparaitinga.sp.gov.br](mailto:gabinete@saoluizdoparaitinga.sp.gov.br)

BOLA VÔLEI DE PRAIA PENALTY – 01 UNIDADE  
BOLA DE FUT VÔLEI - 01 UNIDADE  
BAMBOLE - 50 UNIDADES  
TATAME EVA - 10 UNIDADES  
TABELA DE BASQUETE INFANTIL – 02 UNIDADES  
COLCHONETES - 50 UNIDADES

**RELATÓRIO DE MATERIAIS PARA OBRA NO ESTÁDIO MUNICIPAL**

01 – 1.450 Telhas Romana Barrobelo (está no Campo)  
02 – 35 Telhas Paulistinha Barrobelo (está no Campo)  
03 – 15 Latas de tinta Látex branca (está no Parque Linear)  
04 - 17 Caixas de Piso cada Caixa Medindo 2,5 m<sup>2</sup> (está no Parque Linear)  
05 – 40 Aço CA 50 Medindo 3/8 de Diâmetro (está no almoxarifado)  
06 – 30 Aço CA 50 Medindo 3/16 de Diâmetro (está no almoxarifado)

**SERVIÇOS QUE JÁ FORAM FEITOS NO ESTÁDIO MUNICIPAL;**

REBOCO NA PARTE DE FORA DO VESTIÁRIO, FOI TROCADO TODO O PISO DOS VESTIÁRIOS, TROCADO OS VASOS SANITÁRIOS, PIAS E CHUVEIROS FOI FEITA A PINTURA INTERNA E EXTERNA DOS VESTIÁRIOS.

QUATINHO DE GUARDAR FERRAMENTAS E MATERIAIAS,  
FOI TROCADO O PISO, FOI FEITA A PINTURA.

BANHEIRO DE FORA FOI TROCADO O PISO, A PINTURA, VASO SANITÁRIO E PIA.  
BEBEDOUROS FOI TROCADO O PISO E FEITA A PINTURA.

FOI FEITA A PINTURA DO ESTÁDIO INTEIRO.

SERVIÇOS PARA SER FEITO NO ESTÁDIO MUNICIPAL

FAZER A CABINE DE ARBITRAGEM E SOBRE ELA A CABINE PARA FAZER FILMAGENS E LOCUÇÃO DE JOGOS.

[www.saoluizdoparaitinga.sp.gov.br](http://www.saoluizdoparaitinga.sp.gov.br)

265



**MUNICÍPIO DA ESTÂNCIA TURÍSTICA DE  
SÃO LUIZ DO PARAITINGA**

Praça Dr. Oswaldo Cruz, 03, Centro, CNPJ 46.631.248/0001-51 - Tel/Fax: |12| 3671-7000  
Email: [gabinete@saoluizdoparaitinga.sp.gov.br](mailto:gabinete@saoluizdoparaitinga.sp.gov.br)

---

FAZER A COBERTURA DA ACADEMIA AO AR LIVRE E AS TELHAS QUE SERÃO  
RETIRADAS DA COBERTURA DA ACADEMIA FAZER A TROCA DE ALGUMAS TELHAS  
QUE ESTÃO QUEBRADAS NA COBERTURA DA ARQUIBANCADA.

RICARDO DE OLIVEIRA COELHO

Diretor de Departamento de Esporte e Lazer

-----

[www.saoluizdoparaitinga.sp.gov.br](http://www.saoluizdoparaitinga.sp.gov.br)

266



**MUNICÍPIO DA ESTÂNCIA TURÍSTICA DE  
SÃO LUIZ DO PARAITINGA**

Praça Dr. Oswaldo Cruz, 03, Centro, CNPJ 46.631.248/0001-51 - Tel/Fax: |12| 3671-7000  
Email: [gabinete@saoluizdoparaitinga.sp.gov.br](mailto:gabinete@saoluizdoparaitinga.sp.gov.br)

---

**10. Relatório do Departamento de Controle de Suprimentos**

**RELATÓRIO DE ALMOXARIFADO**

(arquivo anexo)

-----

**RELATÓRIO PATRIMONIAL**

(arquivo anexo)

-----

**RELATÓRIO FOTOGRÁFICO**

Relatório fotográfico da parte interna do Almoarifado Central, relatório esse com a finalidade de registrar a presença de diversos tipos de materias em estoque, como elétricos, hidráulicos, ferramentas manuais, equipamentos leves, material de pintura, equipamentos de proteção individual, extintores, óleos automotivos diversos, peças para a manutenção de veiculos, pneus, etc.

[www.saoluizdoparaitinga.sp.gov.br](http://www.saoluizdoparaitinga.sp.gov.br)

267



## MUNICÍPIO DA ESTÂNCIA TURÍSTICA DE SÃO LUIZ DO PARAITINGA

Praça Dr. Oswaldo Cruz, 03, Centro, CNPJ 46.631.248/0001-51 - Tel/Fax: |12| 3671-7000  
Email: [gabinete@saoluizdoparaitinga.sp.gov.br](mailto:gabinete@saoluizdoparaitinga.sp.gov.br)



[www.saoluizdoparaitinga.sp.gov.br](http://www.saoluizdoparaitinga.sp.gov.br)





## MUNICÍPIO DA ESTÂNCIA TURÍSTICA DE SÃO LUIZ DO PARAITINGA

Praça Dr. Oswaldo Cruz, 03, Centro, CNPJ 46.631.248/0001-51 - Tel/Fax: |12| 3671-7000  
Email: [gabinete@saoluizdoparaitinga.sp.gov.br](mailto:gabinete@saoluizdoparaitinga.sp.gov.br)

### ÓLEOS AUTOMOTIVOS DIVERSOS.



### PNEUS: ADM, EDUCAÇÃO, SAÚDE.



### PNEUS: SERM (LOCALIZADO NO QUARTO DE PNEUS).



[www.saoluizdoparaitinga.sp.gov.br](http://www.saoluizdoparaitinga.sp.gov.br)



## MUNICÍPIO DA ESTÂNCIA TURÍSTICA DE SÃO LUIZ DO PARAITINGA

Praça Dr. Oswaldo Cruz, 03, Centro, CNPJ 46.631.248/0001-51 - Tel/Fax: |12| 3671-7000  
Email: [gabinete@saoluizdoparaitinga.sp.gov.br](mailto:gabinete@saoluizdoparaitinga.sp.gov.br)

### MATERIAL DE PINTURA



### EQUIPAMENTOS DE PROTEÇÃO INDIVIDUAL / EQUIPAMENTO DE PROTEÇÃO COLETIVO (EXTINTORES).



[www.saoluizdoparaitinga.sp.gov.br](http://www.saoluizdoparaitinga.sp.gov.br)



## MUNICÍPIO DA ESTÂNCIA TURÍSTICA DE SÃO LUIZ DO PARAITINGA

Praça Dr. Oswaldo Cruz, 03, Centro, CNPJ 46.631.248/0001-51 - Tel/Fax: |12| 3671-7000  
Email: [gabinete@saoluizdoparaitinga.sp.gov.br](mailto:gabinete@saoluizdoparaitinga.sp.gov.br)

### PEÇAS E FILTROS PARA MANUTENÇÃO DE VEÍCULOS.

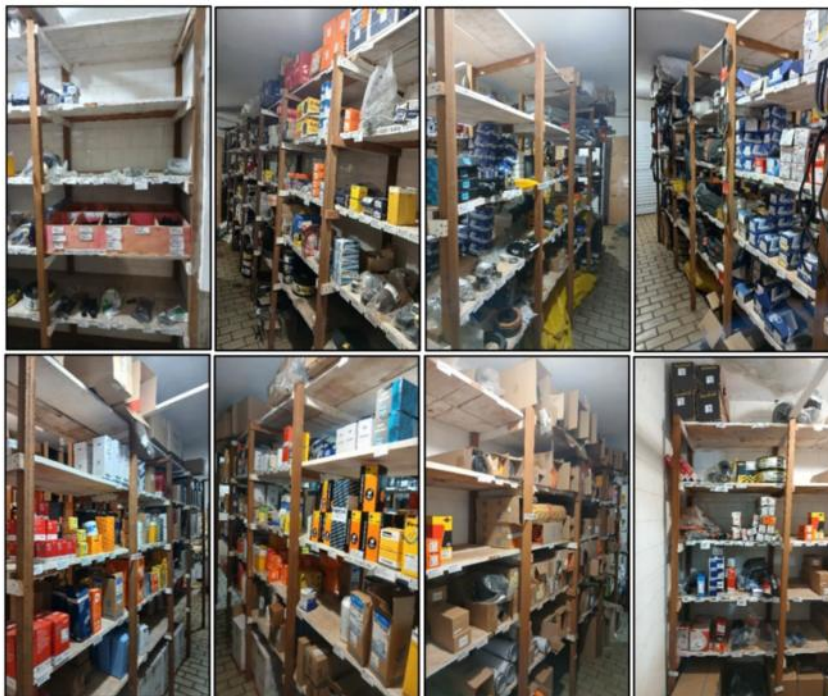

Material recebido de doação da Defesa Civil do Estado, estocado no almoxarifado a pedido apedido do responsável da Defesa Civil do Município, sendo colchões e kits limpeza para fornecimento a população em caso de enchente.



[www.saoluizdoparaitinga.sp.gov.br](http://www.saoluizdoparaitinga.sp.gov.br)





## MUNICÍPIO DA ESTÂNCIA TURÍSTICA DE SÃO LUIZ DO PARAITINGA

Praça Dr. Oswaldo Cruz, 03, Centro, CNPJ 46.631.248/0001-51 - Tel/Fax: |12| 3671-7000  
Email: [gabinete@saoluizdoparaitinga.sp.gov.br](mailto:gabinete@saoluizdoparaitinga.sp.gov.br)

Equipamentos leves novos estocados e já patrimonializados estocados no almoxarifado, equipamentos esses comprados com emenda impositiva.



Relatório Fotográfico da parte externa do almoxarifado central, relatório esse com a finalidade de registrar a presença de diversos tipos de materiais utilizados em obras públicas.



[www.saoluizdoparaitinga.sp.gov.br](http://www.saoluizdoparaitinga.sp.gov.br)





## MUNICÍPIO DA ESTÂNCIA TURÍSTICA DE SÃO LUIZ DO PARAITINGA

Praça Dr. Oswaldo Cruz, 03, Centro, CNPJ 46.631.248/0001-51 - Tel/Fax: |12| 3671-7000  
Email: [gabinete@saoluizdoparaitinga.sp.gov.br](mailto:gabinete@saoluizdoparaitinga.sp.gov.br)

Lixeiras para coleta seletiva a serem instaladas na praça, pracinha e mercado municipal.



Parte dos materiais destinados para as obras do cemitério e Vela do Emilio, ambos estocados na frente da guarita do pátio.



[www.saoluizdoparaitinga.sp.gov.br](http://www.saoluizdoparaitinga.sp.gov.br)



## MUNICÍPIO DA ESTÂNCIA TURÍSTICA DE SÃO LUIZ DO PARAITINGA

Praça Dr. Oswaldo Cruz, 03, Centro, CNPJ 46.631.248/0001-51 - Tel/Fax: |12| 3671-7000  
Email: [gabinete@saoluizdoparaitinga.sp.gov.br](mailto:gabinete@saoluizdoparaitinga.sp.gov.br)

### GALPÃO REFEITÓRIO

Madeira recebida por meio de doação das policias ambiental e militar.



No local também encontra se armazenado sobras de materiais das obras, para mais tarde serem utilizados em outras obras.



[www.saoluizdoparaitinga.sp.gov.br](http://www.saoluizdoparaitinga.sp.gov.br)

274



**MUNICÍPIO DA ESTÂNCIA TURÍSTICA DE  
SÃO LUIZ DO PARAITINGA**

Praça Dr. Oswaldo Cruz, 03, Centro, CNPJ 46.631.248/0001-51 - Tel/Fax: |12| 3671-7000  
Email: [gabinete@saoluizdoparaitinga.sp.gov.br](mailto:gabinete@saoluizdoparaitinga.sp.gov.br)

Equipamentos leves de uso comum de todos os colaboradores, ambos ficam guardados no escritório do almoxarifado.







## MUNICÍPIO DA ESTÂNCIA TURÍSTICA DE SÃO LUIZ DO PARAITINGA

Praça Dr. Oswaldo Cruz, 03, Centro, CNPJ 46.631.248/0001-51 - Tel/Fax: |12| 3671-7000  
Email: [gabinete@saoluizdoparaitinga.sp.gov.br](mailto:gabinete@saoluizdoparaitinga.sp.gov.br)

### ARTEFATOS DE CIMENTO LOCALIZADOS NA ÁREA DA ETA

Relatório fotográfico de parte do material adquirido para o calçamento de parte da estrada do bairro da cachoeirinha no distrito de Catuçaba.



Demais tipos de materiais estocados na ETA, tubos de várias medidas, lajotas 16 faces, guias e também varas de eucalipto para uso em obras não especificadas.



**DANIELI SILVA PEREIRA**

Diretora do Departamento de Controle de Suprimentos

[www.saoluizdoparaitinga.sp.gov.br](http://www.saoluizdoparaitinga.sp.gov.br)

276





**MUNICÍPIO DA ESTÂNCIA TURÍSTICA DE  
SÃO LUIZ DO PARAITINGA**

Praça Dr. Oswaldo Cruz, 03, Centro, CNPJ 46.631.248/0001-51 - Tel/Fax: |12| 3671-7000  
Email: [gabinete@saoluizdoparaitinga.sp.gov.br](mailto:gabinete@saoluizdoparaitinga.sp.gov.br)

**11. Relatório da Diretoria Municipal de Administração e Governança**

**RELATÓRIO CONTENDO QUANTIDADE DE SERVIDORES, DIVIDIDOS POR  
DIVISÃO, NOME DO CARGO, TIPO DO CARGO, NOME E SALÁRIO BASE ATUAL**

(Em anexo)

<b>Pedidos de Licença-prêmio em Pecúnia - última atualização 29/11/2024</b>						
<b>Prot.</b>	<b>Data</b>	<b>Servidor</b>	<b>Cargo/Função</b>	<b>Per.</b>	<b>Quantida de</b>	<b>Setor</b>
0445/ 2024	20/02/ 2024	Rodrigo José Claro dos Santos	Motorista	2018/ 2023	3 meses em pecúnia	SAÚDE
0509/ 2024	23/02/ 2024	Edssara Aparecida de Oliveira	Auxiliar de enfermagem	2015/ 2020	2 em pecúnia	SAÚDE
0632/ 2024	05/03/ 2024	José Edimar da Silva Rego	Motorista	2019/ 2024	3 meses em pecúnia	SAÚDE
0688/ 2024	08/03/ 2024	Maria Rosineille da Costa	Inspetor de Alunos	2016/ 2023	3 meses em pecúnia	EDUC AÇÃO
0766/ 2024	18/03/ 2024	Cleiton Edmar César	Motorista	2019/ 2024	3 meses em pecúnia	SAÚDE
0828/ 2024	22/03/ 2024	José Walter Oliveira Coelho	Motorista	2019/ 2024	3 meses em pecúnia	SAÚDE
0825/ 2024	25/03/ 2024	Bianca Maria de Novaes da Silva	Agente Comunitário de Saúde	2019/ 2024	1 mês em pecúnia	SAÚDE
0853/ 2024	25/03/ 2024	Bruna Aparecida da Silva	Agente Comunitário de Saúde	2015/ 2020	1 mês em pecúnia	SAÚDE
1164/ 2024	03/05/ 2024	Fernando Pacifico da Silva	Enfermeiro	2019/ 2024	3 meses em pecúnia	SAÚDE
1272/ 2024	14/05/ 2024	Benedito Galvão dos Santos	Servente de Serviços Gerais	2017/ 2024	3 meses em pecúnia	FPM
1315/ 2024	17/05/ 2024	Alexandre de Souza Ratto	Professor	2018/ 2024	3 meses em pecúnia	EDUC AÇÃO
1318/ 2024	17/05/ 2024	Braz de Freire	Pessoal de Obras	2016/ 2023	3 meses em pecúnia	FPM

[www.saoluizdoparaitinga.sp.gov.br](http://www.saoluizdoparaitinga.sp.gov.br)

277



**MUNICÍPIO DA ESTÂNCIA TURÍSTICA DE  
SÃO LUIZ DO PARAITINGA**

Praça Dr. Oswaldo Cruz, 03, Centro, CNPJ 46.631.248/0001-51 - Tel/Fax: |12| 3671-7000  
Email: [gabinete@saoluizdoparaitinga.sp.gov.br](mailto:gabinete@saoluizdoparaitinga.sp.gov.br)

1418/ 2024	03/06/ 2024	Lourdes dos Santos Pinto	Auxiliar de Enfermagem	2017/ 2022	3 meses em pecúnia	SAÚDE
1674/ 2024	27/06/ 2024	Valéria Aparecida dos Santos	Auxiliar de Enfermagem	2019/ 2024	3 meses em pecúnia	SAÚDE
0972/ 2023	11/04/ 2023	Tatyanna Patrícia da Cruz	Recepcionista	2016/ 2021	1 mês em pecúnia	SAÚDE
1736/ 2024	03/07/ 2024	Cleusa Aparecida dos Santos	Merendeira	2018/ 2024	3 meses em pecúnia	EDUC AÇÃO
1866/ 2024	18/07/ 2024	Sebastião Carlos de Toledo Leite	Pessoal de Obras	2017/ 2023	3 meses em pecúnia	FPM
2058/ 2024	06/08/ 2024	Maria Eliana dos Santos	Agente Comunitário de Saúde	2014/ 2019	2 meses em pecúnia	SAÚDE
2168/ 2024	16/08/ 2024	Ailton Aparecido Pereira	Motorista	2013/ 2018	3 meses em pecúnia	SAÚDE
2169/ 2024	16/08/ 2024	Ailton Aparecido Pereira	Motorista	2018/ 2023	3 meses em pecúnia	SAÚDE
2272/ 2024	28/08/ 2024	Sueli Aparecida de Oliveira Fonseca	Gari	2018/ 2024	3 meses em pecúnia	FPM
2345/ 2024	05/09/ 2024	Maria Aparecida dos Santos	Professora de Ensino Fundamental	2018/ 2024	2 meses em pecúnia	EDUC AÇÃO
2365/ 2024	06/09/ 2024	Sônia Regina de Jesus	Professora de Ensino Fundamental	2017/ 2023	2 meses em pecúnia	EDUC AÇÃO
2446/ 2024	12/09/ 2024	Sidnei Henrique de Campos	Motorista	1011/ 2016	3 meses em pecúnia	SAÚDE
2488/ 2024	13/09/ 2024	Claudney Márcio Silva	Servente de Serviços Gerais	2018/ 2024	2 meses em pecúnia	FPM
2489/ 2024	16/09/ 2024	Elis Andrea Vilma da Silva Rego	Merendeira	2015/ 2022	2 meses em pecúnia	EDUC AÇÃO
2565/ 2024	20/09/ 2024	Thiago Garcez Peixoto	Agente Comunitário de Saúde	2019/ 2024	3 meses em pecúnia	SAÚDE
2579/ 2024	23/09/ 2024	Cleberson Rafael Ferreira da Silva	Professor	2018/ 2024	3 meses em pecúnia	EDUC AÇÃO

[www.saoluizdoparaitinga.sp.gov.br](http://www.saoluizdoparaitinga.sp.gov.br)



## MUNICÍPIO DA ESTÂNCIA TURÍSTICA DE SÃO LUIZ DO PARAITINGA

Praça Dr. Oswaldo Cruz, 03, Centro, CNPJ 46.631.248/0001-51 - Tel/Fax: |12| 3671-7000  
Email: [gabinete@saoluizdoparaitinga.sp.gov.br](mailto:gabinete@saoluizdoparaitinga.sp.gov.br)

2621/ 2024	25/09/ 2024	Marilise Perrenoud Ferreira Americano	Professora	2018/ 2024	3 meses em pecúnia	EDUC AÇÃO
2710/ 2024	08/10/ 2024	Marleidy Aparecida de Mendonça Rocha Frade	Assistente Social	2016/ 2021	1 mês em pecúnia	SAÚDE
2745/ 2024	11/10/ 2024	Clélia Rangel Lenzi	Escriturária	2017/ 2024	2 meses em pecúnia	FPM
2764/ 2024	14/10/ 2024	Flávio Henrique da Silva	Motorista	2017/ 2023	2 meses em pecúnia	FPM

### RELATÓRIO DE INCONSISTÊNCIAS REFERENTE AOS PAGAMENTOS DE CARTÃO ALIMENTAÇÃO

#### 1. Introdução

Este relatório tem por objetivo detalhar as inconsistências identificadas nos últimos repasses dos valores referentes ao Cartão Alimentação, bem como descrever as medidas adotadas para regularização.

#### 2. Identificação das inconsistências

Durante a análise dos repasses, foram verificadas as seguintes situações:

- 1 (um) servidor com valores creditados abaixo do devido;
- 6 (seis) servidores com valores creditados acima do estipulado;
- 9 (nove) servidores já desligados do quadro efetivo, que continuavam tendo os valores creditados nos cartões.

#### 3. Medidas adotadas

##### 3.1 Servidor com pagamento abaixo do devido

Foi realizada a correção do pagamento, com o crédito dos valores pendentes ao servidor, garantindo a conformidade com as normas aplicáveis.

##### 3.2 Servidores com valores creditados acima do devido

Elaborou-se uma planilha detalhada para apuração e realização dos descontos necessários. Os valores excedentes serão descontados ao longo dos próximos meses, proporcionalmente aos créditos indevidos.



## MUNICÍPIO DA ESTÂNCIA TURÍSTICA DE SÃO LUIZ DO PARAITINGA

Praça Dr. Oswaldo Cruz, 03, Centro, CNPJ 46.631.248/0001-51 - Tel/Fax: |12| 3671-7000  
Email: [gabinete@saoluizdoparaitinga.sp.gov.br](mailto:gabinete@saoluizdoparaitinga.sp.gov.br)

### 3.3 Servidores desligados que ainda recebiam

Para os cartões ainda com saldo, os valores foram transferidos para um cartão administrativo não vinculado a servidores específicos.

Identificou-se que 4 servidores desligados fizeram uso indevido dos valores disponíveis, totalizando **R\$ 6.593,27**. Sugere-se que este montante seja analisado para deliberação sobre as medidas de ressarcimento cabíveis.

### 4. Próximos passos e sugestões

As planilhas completas de apuração serão incluídas no Relatório de Conclusão de Mandato, permitindo a transparência na análise dos dados. Sugere-se que a Administração avalie:

- Procedimentos para cobrança dos valores utilizados indevidamente pelos servidores desligados;
- Revisão dos processos internos de controle dos repasses do Cartão Alimentação, visando evitar novas inconsistências.

### 5. Conclusão

As inconsistências identificadas foram tratadas conforme detalhado neste relatório, e a Administração segue empenhada em regularizar as pendências, garantindo a correta aplicação dos recursos públicos.

## RELATÓRIO DE AFASTAMENTOS DE SERVIDORES

Matrícula	Nome do Trabalhador	Início	Retorno
<b>Q1 - Afastamento temporário por motivo de licença-maternidade (180 dias).</b>			
<b>6 - AF LICENCA MATERNIDADE</b>			
4022-4	DAIANA GABRIELA ALVES DA SILVA	14/10/2024	12/04/2025
4175-1	DANIELE APARECIDA RODRIGUES DE JESUS	31/10/2024	29/04/2025
4080-2	JULIANA DE CAMPOS COUTO	04/09/2024	03/03/2025
Matrícula	Nome do Trabalhador	Início	Retorno
<b>X - Licença sem vencimentos.</b>			
<b>43 - AF LICENCA SEM VENCIMENTOS</b>			
2126-1	APARECIDA SANTOS TOLEDO	18/07/2023	
2591-1	NATHAN RODRIGUES ALVES	14/12/2024	

[www.saoluizdoparaitinga.sp.gov.br](http://www.saoluizdoparaitinga.sp.gov.br)

280





**MUNICÍPIO DA ESTÂNCIA TURÍSTICA DE  
SÃO LUIZ DO PARAITINGA**

Praça Dr. Oswaldo Cruz, 03, Centro, CNPJ 46.631.248/0001-51 - Tel/Fax: |12| 3671-7000  
Email: [gabinete@saoluizdoparaitinga.sp.gov.br](mailto:gabinete@saoluizdoparaitinga.sp.gov.br)

Matrícula	Nome do Trabalhador	Início	Retorno
<b>Licença com vencimentos.</b>			
<b>AF LICENCA COM VENCIMENTOS</b>			
2176-3	RAFAEL EMERSON JUDICE PAIVA	29/07/2024	
2592-1	DALILA REGINA CAMPOS VATRINS	30/10/2024	

**RELATÓRIO DE SERVIDORES EM GOZO DE FÉRIAS**

(em anexo)

**RELATÓRIO DE PERÍODO DE VENCIMENTO DE FÉRIAS**

(em anexo)

**RELATÓRIO DE AFASTAMENTOS – LICENÇA MATERNIDADE**

Relatório de Afastamentos 30/12/2024

Período de Critério de Cálculo 01/12/2024 até 31/12/2024

Matrícula	Nome do Trabalhador	Início	Retorno
<b>Q1 - Afastamento temporário por motivo de licença-maternidade (120 dias).</b>			
<b>6 - AF LICENCA MATERNIDADE</b>			
4022-4	DAIANA GABRIELA ALVES DA SILVA	14/10/2024	12/04/2025
4175-1	DANIELE APARECIDA RODRIGUES DE JESUS	31/10/2024	29/04/2025
4080-2	JULIANA DE CAMPOS COUTO	04/09/2024	03/03/2025
			<b>Total: 3</b>
			<b>Total Geral: 3</b>

www.saoluizdoparaitinga.sp.gov.br

281



**MUNICÍPIO DA ESTÂNCIA TURÍSTICA DE  
SÃO LUIZ DO PARAITINGA**

Praça Dr. Oswaldo Cruz, 03, Centro, CNPJ 46.631.248/0001-51 - Tel/Fax: |12| 3671-7000  
Email: [gabinete@saoluizdoparaitinga.sp.gov.br](mailto:gabinete@saoluizdoparaitinga.sp.gov.br)

**RELATÓRIO DE AFASTAMENTO SEM REMUNERAÇÃO**

Relatório de Afastamentos			30/12/2024
Período de Critério de Cálculo 01/12/2024 até 31/12/2024			
Matrícula	Nome do Trabalhador	Início	Retorno
<b>X - Licença sem vencimentos.</b>			
<b>43 - AF LICENCA SEM VENCIMENTOS</b>			
2126-1	APARECIDA SANTOS TOLEDO	18/07/2023	
2591-1	NATHAN RODRIGUES ALVES	14/12/2024	
			<b>Total: 2</b>

**RUDNEY ISRAEL SANTOS DIAS**

Diretor Municipal de Administração e Governança

**12. Relatório da Administração Distrital**

**PRÉDIO ADMINISTRATIVO** (na Praça São Pedro): Local onde fazemos os atendimentos/orientações a comunidade, moradores e turistas.

- **Telefone: 36716175.**

- Recepcionista: 01 – contrato pelo CIEE.

- Recebimentos e despachos de protocolos.

- Atendimento das Assistentes Sociais – CADÚNICO – Isenção de IPTU (processo) – Cestas Básicas – (01 X Semana)

- Atendimento domiciliar (quando necessário).

- Espaço Administrativo para a parte burocrática dos educadores sociais dos projetos do CRAS.

- **Para maiores informações sobre os atendimentos entrar em contato no CRAS:36712198 e Secretaria Social :36711839.**

- Orientações sobre os serviços da Prefeitura na Vila, nos Bairros e, quando necessário orientamos para os devidos departamentos na Sede da Prefeitura na cidade em São Luiz do Paraitinga.

- Reuniões com outras secretárias para atuais e futuros planejamentos de serviços e projetos.

- Reuniões para organização dos Eventos em Catuçaba.

- Atendimento 2 vezes na semana com Veterinária Casa da Agricultura (CORETO).

- Local /Base da Atividade Delegada quando agendado aos sábados.

[www.saoluizdoparaitinga.sp.gov.br](http://www.saoluizdoparaitinga.sp.gov.br)



## MUNICÍPIO DA ESTÂNCIA TURÍSTICA DE SÃO LUIZ DO PARAITINGA

Praça Dr. Oswaldo Cruz, 03, Centro, CNPJ 46.631.248/0001-51 - Tel/Fax: |12| 3671-7000  
Email: [gabinete@saoluizdoparaitinga.sp.gov.br](mailto:gabinete@saoluizdoparaitinga.sp.gov.br)

- Local de Eventos e abertura dos Banheiros do Prédio.
- Atendimento e marcações junto a Central Vagas (transporte para pacientes).
- Organização de agendas junto a Central de Vagas e motorista do Plantão para transportar os pacientes para o pátio (quando necessário).
- Organização das logísticas diárias dos espaços para alimentação dos funcionários (junto a cozinha piloto), limpeza dos espaços tanto para uso diário, como para eventos.
- Base de Sirene (defesa Civil).
- Base das iluminações das praças.
- Base das Câmeras na Praça.
- Consta dentre os móveis e utensílios: DATASHOW / IMPRESSORA / 02 COMPUTADORES COM TECLADOS E VISORES / MICROONDAS / 01 GELADEIRA / 01 GARRAFA ELETRICA / LIVROS E UMA ESTANTE DESMONTADA PARA FUTURA BIBLIOTECA COMUNITÁRIA / SIRENE / WI-FI / 03 CAMÉRAS/ 01 TELEFONE SEM FIO/ 02 EXTINTORES.
- **CORETO:** Camarim quando tem Evento / Guardamos alguns enfeites / Tem alguns equipamentos dos educadores sociais dos projetos do CRAS. / 02 EXTINTORES.
- **Consta: 01 MESA DE SOM DA PREFEITURA.**



[www.saoluizdoparaitinga.sp.gov.br](http://www.saoluizdoparaitinga.sp.gov.br)



## MUNICÍPIO DA ESTÂNCIA TURÍSTICA DE SÃO LUIZ DO PARAITINGA

Praça Dr. Oswaldo Cruz, 03, Centro, CNPJ 46.631.248/0001-51 - Tel/Fax: |12| 3671-7000  
Email: [gabinete@saoluizdoparaitinga.sp.gov.br](mailto:gabinete@saoluizdoparaitinga.sp.gov.br)



[www.saoluizdoparaitinga.sp.gov.br](http://www.saoluizdoparaitinga.sp.gov.br)





## MUNICÍPIO DA ESTÂNCIA TURÍSTICA DE SÃO LUIZ DO PARAITINGA

Praça Dr. Oswaldo Cruz, 03, Centro, CNPJ 46.631.248/0001-51 - Tel/Fax: |12| 3671-7000  
Email: [gabinete@saoluizdoparaitinga.sp.gov.br](mailto:gabinete@saoluizdoparaitinga.sp.gov.br)



### CADEINHA (antigo prédio da cadeia):

- Local do **Correio**: Recebimentos e entregas de correspondências. Moradores da Vila são entregues nas residências e moradores da área Rural tem acesso direto para retirar no local.

- Funcionária do Correio: Contratado /ou funcionário da Prefeitura.

- Base dos **Motoristas dos Plantões**: Quando expediente normal o motorista fica junto a Unidade Base Local (PSF) sob supervisão do Enfermeiro Chefe.

- E nos horários que o expediente se encontra fechado, nos finais de semana e feriados os motoristas quando chamados para uma necessidade de saúde (que não seja EMERGÊNCIA), o motorista levará para Santa Casa para atendimento.

- Escala: 12X36 – 04 motoristas da Saúde. Maiores informações entrar contato com a Secretaria da Saúde. – 36715020.

- Casos Emergenciais SOMENTE SAMU - 192

- Telefone do plantão: 996313125.

- Telefone da Cadeinha: 32716214.

- Banheiros Públicos (próximo).

- Ranchinho de leituras(próximo) – estante com livros disponíveis para leitura.

- Consta dentre os móveis e utensílios: CARTÃO DO PONTO / 01 GELADEIRA / FOGÃO / 02 BUJÃO DE GÁS / 02 TELEFONES / 01 MICROONDAS /01 CAMA/ 01 ARMÁRIO DOS MOTORISTAS / 01 CELULAR DO PLANTÃO / WI-FI/ 02 EXTINTORES.

[www.saoluizdoparaitinga.sp.gov.br](http://www.saoluizdoparaitinga.sp.gov.br)



## MUNICÍPIO DA ESTÂNCIA TURÍSTICA DE SÃO LUIZ DO PARAITINGA

Praça Dr. Oswaldo Cruz, 03, Centro, CNPJ 46.631.248/0001-51 - Tel/Fax: |12| 3671-7000  
Email: [gabinete@saoluizdoparaitinga.sp.gov.br](mailto:gabinete@saoluizdoparaitinga.sp.gov.br)



[www.saoluizdoparaitinga.sp.gov.br](http://www.saoluizdoparaitinga.sp.gov.br)



## MUNICÍPIO DA ESTÂNCIA TURÍSTICA DE SÃO LUIZ DO PARAITINGA

Praça Dr. Oswaldo Cruz, 03, Centro, CNPJ 46.631.248/0001-51 - Tel/Fax: |12| 3671-7000  
Email: [gabinete@saoluizdoparaitinga.sp.gov.br](mailto:gabinete@saoluizdoparaitinga.sp.gov.br)



[www.saoluizdoparaitinga.sp.gov.br](http://www.saoluizdoparaitinga.sp.gov.br)



## MUNICÍPIO DA ESTÂNCIA TURÍSTICA DE SÃO LUIZ DO PARAITINGA

Praça Dr. Oswaldo Cruz, 03, Centro, CNPJ 46.631.248/0001-51 - Tel/Fax: |12| 3671-7000  
Email: [gabinete@saoluizdoparaitinga.sp.gov.br](mailto:gabinete@saoluizdoparaitinga.sp.gov.br)



**VELÓRIO e CEMITÉRIO:** Se encontram ao lado da igreja matriz.

- Para uso é necessário a Funerária ou familiares nos procurar para organizarmos os horários (caso esteja tendo outro funeral), e autorização do responsável do túmulo para o sepultamento.

- Existe uma escala dos Coveiros (por causa dos finais de semana).

- Taxas anuais do cemitério > departamento dos tributos.

- Local de Materiais no Cemitério: Existe um quartinho para guardar os materiais para uso do Coveiro nos sepultamentos.

- **Consta: PARAMENTOS FUNERÁRIO COMO: 02 CASTIÇAL / 01 CRUZ / 02 SUPORTES PARA O CAIXÃO > ESSES PARAMENTOS PERTENCEM À FUNERÁRIA MUNDO MELHOR DE SÃO LUIZ DO PARAITINGA, EM NOME DE SEU PROPRIETÁRIO O SR. PAULO. – Contato (12) 997713507.**

- **Consta: Dentre os móveis e utensílios :01 FOGÃO / 01 BUJÃO DE GÁS / 02 EXTINTORES.**

[www.saoluizdoparaitinga.sp.gov.br](http://www.saoluizdoparaitinga.sp.gov.br)





## MUNICÍPIO DA ESTÂNCIA TURÍSTICA DE SÃO LUIZ DO PARAITINGA

Praça Dr. Oswaldo Cruz, 03, Centro, CNPJ 46.631.248/0001-51 - Tel/Fax: |12| 3671-7000  
Email: [gabinete@saoluizdoparaitinga.sp.gov.br](mailto:gabinete@saoluizdoparaitinga.sp.gov.br)



[www.saoluizdoparaitinga.sp.gov.br](http://www.saoluizdoparaitinga.sp.gov.br)



## MUNICÍPIO DA ESTÂNCIA TURÍSTICA DE SÃO LUIZ DO PARAITINGA

Praça Dr. Oswaldo Cruz, 03, Centro, CNPJ 46.631.248/0001-51 - Tel/Fax: |12| 3671-7000  
Email: [gabinete@saoluizdoparaitinga.sp.gov.br](mailto:gabinete@saoluizdoparaitinga.sp.gov.br)



\*paramentos da funerária mundo melhor de São Luiz do Paraitinga

[www.saoluizdoparaitinga.sp.gov.br](http://www.saoluizdoparaitinga.sp.gov.br)



## MUNICÍPIO DA ESTÂNCIA TURÍSTICA DE SÃO LUIZ DO PARAITINGA

Praça Dr. Oswaldo Cruz, 03, Centro, CNPJ 46.631.248/0001-51 - Tel/Fax: |12| 3671-7000  
Email: [gabinete@saoluizdoparaitinga.sp.gov.br](mailto:gabinete@saoluizdoparaitinga.sp.gov.br)

**CENTRO DE LAZER:** Prédio onde é realizado os Cursos Sociais, Eventos e Termos de Responsabilidades para Voluntários quando protocolados solicitando esse espaço.

- Existe um contrato ainda em vigor dos Cursos do CRAS que irão terminar em 2025, a Educadora Ana Flávia usa o local nas terças e quintas feiras, e o educador Ton Almeida nas quartas feiras. **Para maiores informações entrar contato no CRAS:36712198.**

- Consta : 30 CADEIRAS E 03 MESAS DE PLÁSTICO BRANCO / 01 MESINHA COM 04 CADEIRAS INFANTIL / 01 MARMÁRIO DE MATERIAIS PARA ARTESANATO SENDO QUE OS MATERIAIS FORAM DOADOS PELA COMUNIDADE / 01 ESPELHO TAMBÉM DOADO PELA COMUNIDADE QUE SE ENCONTRA QUEBRADO / 01 MESA GRANDE DE MADEIRA PARA AS AULAS DE ARTES / CONCHONETES AZUIS (que estão dentro da padaria)



[www.saoluizdoparaitinga.sp.gov.br](http://www.saoluizdoparaitinga.sp.gov.br)



## MUNICÍPIO DA ESTÂNCIA TURÍSTICA DE SÃO LUIZ DO PARAITINGA

Praça Dr. Oswaldo Cruz, 03, Centro, CNPJ 46.631.248/0001-51 - Tel/Fax: |12| 3671-7000  
Email: [gabinete@saoluizdoparaitinga.sp.gov.br](mailto:gabinete@saoluizdoparaitinga.sp.gov.br)



[www.saoluizdoparaitinga.sp.gov.br](http://www.saoluizdoparaitinga.sp.gov.br)





## MUNICÍPIO DA ESTÂNCIA TURÍSTICA DE SÃO LUIZ DO PARAITINGA

Praça Dr. Oswaldo Cruz, 03, Centro, CNPJ 46.631.248/0001-51 - Tel/Fax: |12| 3671-7000  
Email: [gabinete@saoluizdoparaitinga.sp.gov.br](mailto:gabinete@saoluizdoparaitinga.sp.gov.br)

**PADARIA ARTESANAL:** Local onde são realizados os cursos e workshop.

- Os Cursos são realizados por Processos Seletivos abertos a todos munícipes e organizados pela Secretaria Social.
- Os WORKSHOP são protocolados quando solicitados.
- Consta: 01 FOGÃO INDUSTRIAL COM FORNO / 02 FORNOS INDUSTRIAL / 01 GELADEIRA / 01 BUJÃO DE GÁS / 02 MESAS/BANCADAS DE ALUMINIO / 02 VENTILADORES DE TETO E 02 VENTILADORES DE CHÃO / 01 ARMÁRIO E 01 PRATELEIRA COM UTENSÍLIOS EM GERAL / 01 BATEDEIRA INDUSTRIAL / 01 LIQUIDIFICADOR INDUSTRIAL / 01 BALANÇA / 02 FORMAS GRANDES / 02 EXTINTORES.

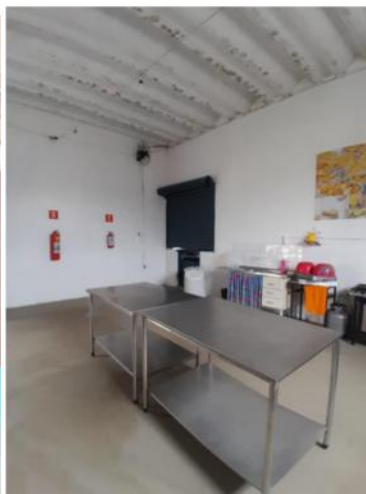

[www.saoluizdoparaitinga.sp.gov.br](http://www.saoluizdoparaitinga.sp.gov.br)



## MUNICÍPIO DA ESTÂNCIA TURÍSTICA DE SÃO LUIZ DO PARAITINGA

Praça Dr. Oswaldo Cruz, 03, Centro, CNPJ 46.631.248/0001-51 - Tel/Fax: |12| 3671-7000  
Email: [gabinete@saoluizdoparaitinga.sp.gov.br](mailto:gabinete@saoluizdoparaitinga.sp.gov.br)



**Sala catis** > Agora é de responsabilidade da Defesa Civil.

**Almoxarifado / Campo de futebol / vestiário do Campo** > responsabilidade do Administrador Distrital (irá constar no relatório).

**Escola Maria Vitória** > Responsabilidade Secretaria da Educação.

**PSF de Catuçaba** > Responsabilidade Secretaria da Saúde.

-----  
VESTIÁRIOS DO CAMPO: Os Vestiários e Campo são usados conforme solicitação com preenchimento do TERMO DE RESPONSABILIDADE EM ESPAÇOS PÚBLICOS.

- **Consta:** redes (para as traves do Gol) / Bancos de madeiras nos 02 vestiários / Chuveiros / Suportes para Uniformes nos 02 vestiários.

[www.saoluizdoparaitinga.sp.gov.br](http://www.saoluizdoparaitinga.sp.gov.br)

294



## MUNICÍPIO DA ESTÂNCIA TURÍSTICA DE SÃO LUIZ DO PARAITINGA

Praça Dr. Oswaldo Cruz, 03, Centro, CNPJ 46.631.248/0001-51 - Tel/Fax: |12| 3671-7000  
Email: [gabinete@saoluizdoparaitinga.sp.gov.br](mailto:gabinete@saoluizdoparaitinga.sp.gov.br)



[www.saoluizdoparaitinga.sp.gov.br](http://www.saoluizdoparaitinga.sp.gov.br)



**MUNICÍPIO DA ESTÂNCIA TURÍSTICA DE  
SÃO LUIZ DO PARAITINGA**

Praça Dr. Oswaldo Cruz, 03, Centro, CNPJ 46.631.248/0001-51 - Tel/Fax: |12| 3671-7000  
Email: [gabinete@saoluizdoparaitinga.sp.gov.br](mailto:gabinete@saoluizdoparaitinga.sp.gov.br)



ALMOXARIFADO: Dentre os itens já desciminado e encaminhado para os setores responsáveis sobre os veículos, equipamentos e materiais das obras.

- Consta: Além de móveis e utensílios -> 06 Gradil (do departamento do Trânsito) / 01 grade de proteção dos vidros do vestiário / 01 geladeira em uso / 01 geladeira quebrada / 01 armário para mantimentos / 01 fogão de 3 bocas /



**GENI MORGADO CAVALCA**  
Chefe de Gabinete Distrital

**SIDNEI HENRIQUE DE CAMPOS**  
Diretor do Departamento de Administração Distrital

www.[saoluizdoparaitinga.sp.gov.br](http://saoluizdoparaitinga.sp.gov.br)





## MUNICÍPIO DA ESTÂNCIA TURÍSTICA DE SÃO LUIZ DO PARAITINGA

Praça Dr. Oswaldo Cruz, 03, Centro, CNPJ 46.631.248/0001-51 - Tel/Fax: |12| 3671-7000  
Email: [gabinete@saoluizdoparaitinga.sp.gov.br](mailto:gabinete@saoluizdoparaitinga.sp.gov.br)

---

### 13. Considerações da Diretoria Municipal de Finanças

Os dados financeiros são integralmente disponibilizados no sistema de gestão financeira e no Portal da Transparência e os processos encontram-se disponíveis na Diretoria Municipal de Finanças para consulta e acesso aos novos gestores.

Considerando o período de fechamento financeiro, as demonstrações contábeis serão disponibilizadas e publicadas no calendário ordinário de entrega dos balanços gerais da prestação de contas dos órgãos e entidades junto ao Tribunal de Contas do Estado de São Paulo

### 14. Conclusão

A Comissão de Conclusão de Mandato, observando as disposições Decreto nº 113 de 21 de outubro de 2024, conclui o Relatório Final à Chefe do Poder Executivo Municipal, com a publicação no Diário Oficial do Município.

As informações reunidas neste relatório e nos seus anexos foram prestadas pelas Diretorias Municipais e seus respectivos responsáveis, abordando aspectos gerenciais, técnico, financeiro e operacional.

São Luiz do Paraitinga, 31 de dezembro de 2024.

### COMISSÃO DE CONCLUSÃO DE MANDATO

2024

**ANA LUCIA BILARD SICHERLE**  
Prefeita Municipal - Gestão 2021-2024

[www.saoluizdoparaitinga.sp.gov.br](http://www.saoluizdoparaitinga.sp.gov.br)

297

Relatório contendo quantidade de servidores, divididos por Divisão, Nome do Cargo, Tipo do Cargo, Nome e Salário Base Atual

Nome	Tipo Cargo Atual	Nome Cargo Atual	Nome Divisão	Sal Atual
ADILSON CLARO DOS SANTOS JUNIOR	estágio	ESTAGIÁRIO - OEE	CENTRO DE INTEGRAÇÃO EMPRESA - ESCOLA - OEE	R\$ 550,00
AMANDA MAYARA PEREIRA	estágio	ESTAGIÁRIO - OEE	CENTRO DE INTEGRAÇÃO EMPRESA - ESCOLA - OEE	R\$ 550,00
ANA CAROLINA DE CARVALHO BELLUCI	estágio	ESTAGIÁRIO - OEE	CENTRO DE INTEGRAÇÃO EMPRESA - ESCOLA - OEE	R\$ 550,00
ANA LAURA DOS SANTOS LOURENÇO	estágio	ESTAGIÁRIO - OEE	CENTRO DE INTEGRAÇÃO EMPRESA - ESCOLA - OEE	R\$ 550,00
ANA LUIZA GOUVEIA RAFAEL	estágio	ESTAGIÁRIO - OEE	CENTRO DE INTEGRAÇÃO EMPRESA - ESCOLA - OEE	R\$ 550,00
ANDRESSA APARECIDA VESSELAU DE OLIVEIRA	estágio	ESTAGIÁRIO - OEE	CENTRO DE INTEGRAÇÃO EMPRESA - ESCOLA - OEE	R\$ 550,00
ANDRÉ ANTONIO PEREIRA	estágio	ESTAGIÁRIO - OEE	CENTRO DE INTEGRAÇÃO EMPRESA - ESCOLA - OEE	R\$ 480,00
GABRIELA APARECIDA SANTOS BRUNO	estágio	ESTAGIÁRIO - OEE	CENTRO DE INTEGRAÇÃO EMPRESA - ESCOLA - OEE	R\$ 550,00
ANDY VITOR DOS SANTOS CASTRO	estágio	ESTAGIÁRIO - OEE	CENTRO DE INTEGRAÇÃO EMPRESA - ESCOLA - OEE	R\$ 550,00
JESE ROBERTA DE MORAIS	estágio	ESTAGIÁRIO - OEE	CENTRO DE INTEGRAÇÃO EMPRESA - ESCOLA - OEE	R\$ 550,00
JOSE RODOLFO SANTOS RODRIGUES	estágio	ESTAGIÁRIO - OEE	CENTRO DE INTEGRAÇÃO EMPRESA - ESCOLA - OEE	R\$ 550,00
LETICIA APARECIDA LUIZ PINTO	estágio	ESTAGIÁRIO - OEE	CENTRO DE INTEGRAÇÃO EMPRESA - ESCOLA - OEE	R\$ 550,00
LUIZA GABRIELA EUMIRO BONFIM	estágio	ESTAGIÁRIO - OEE	CENTRO DE INTEGRAÇÃO EMPRESA - ESCOLA - OEE	R\$ 300,00
MARIA CLARA ANTUNES BELLUCI	estágio	ESTAGIÁRIO - OEE	CENTRO DE INTEGRAÇÃO EMPRESA - ESCOLA - OEE	R\$ 300,00
SAMARA CRISTINA SANTOS OLIVEIRA BUENO	estágio	ESTAGIÁRIO - OEE	CENTRO DE INTEGRAÇÃO EMPRESA - ESCOLA - OEE	R\$ 350,00
SPHANNE DE SOUSA LOPES FIGUEIRA	estágio	ESTAGIÁRIO - OEE	CENTRO DE INTEGRAÇÃO EMPRESA - ESCOLA - OEE	R\$ 350,00
ESSICA LUCHAS RAINES	contratado	INSPECTOR DE ALUNOS	CRECHE - FUNDEB 30	R\$ 1.647,78
DANIEL RAFAEL MENDONÇA LEITE	efetivo	AUXILIAR ADMINISTRATIVO	CRECHE - FUNDEB 30	R\$ 1.927,57
SABARA GABRIELA ALVES DA SILVA	efetivo	INSPECTOR DE ALUNOS	CRECHE - FUNDEB 30	R\$ 1.647,78
RAEILA LUIZA CARVALHO SILVA	efetivo	INSPECTOR DE ALUNOS	CRECHE - FUNDEB 30	R\$ 1.647,78
MARISA BILARDO SOUZA CASTILHO	efetivo	MERENDEIRA	CRECHE - FUNDEB 30	R\$ 1.412,00
NEVALDA MARIA DOS SANTOS	efetivo	MERENDEIRA	CRECHE - FUNDEB 30	R\$ 1.412,00
OSWALDA CAROLINA CESARI	efetivo	SERVENTE DE SERVIÇOS GERAIS	CRECHE - FUNDEB 30	R\$ 1.412,00
DALVADOS SANTOS	efetivo	SERVENTE DE SERVIÇOS GERAIS	CRECHE - FUNDEB 30	R\$ 1.412,00
SILVANA BILZARETE CIRIBIANO	efetivo	SERVENTE DE SERVIÇOS GERAIS	CRECHE - FUNDEB 30	R\$ 1.412,00
RENATO ALVES DOS SANTOS	efetivo	SERVENTE DE SERVIÇOS GERAIS	CRECHE - FUNDEB 30	R\$ 1.412,00
JANA MARILINDA DE LIMA	contratado	P. E. I. - PROFESSOR DE EDUCAÇÃO INFANTIL	CRECHE - FUNDEB 70	R\$ 2.893,48
MARIA CRISTINA DE SOUZA CARVALHO	efetivo	P. F. - PROFESSOR DE ENSINO FUNDAMENTAL	CRECHE - FUNDEB 70	R\$ 4.682,14
CATIA MARTINS BERNARDINI LENZI	efetivo	P. E. I. - PROFESSOR DE EDUCAÇÃO INFANTIL	CRECHE - FUNDEB 70	R\$ 3.371,71
CRISTINA APARECIDA CLARO DE OLIVEIRA	efetivo	P. E. I. - PROFESSOR DE EDUCAÇÃO INFANTIL	CRECHE - FUNDEB 70	R\$ 3.371,71
LUCIMARA PINHEIRO DOS SANTOS	efetivo	P. E. I. - PROFESSOR DE EDUCAÇÃO INFANTIL	CRECHE - FUNDEB 70	R\$ 3.371,71
MARIA APARECIDA JACINTO	efetivo	P. E. I. - PROFESSOR DE EDUCAÇÃO INFANTIL	CRECHE - FUNDEB 70	R\$ 3.371,71
MARIA JOSE DE CASTRO	efetivo	P. E. I. - PROFESSOR DE EDUCAÇÃO INFANTIL	CRECHE - FUNDEB 70	R\$ 3.371,71
MARCIA GOMES DE ALMEIDA TALLEDO	efetivo	P. E. I. - PROFESSOR DE EDUCAÇÃO INFANTIL	CRECHE - FUNDEB 70	R\$ 3.371,71
MARCIA FERNANDA DE MORAIS PEREIRA	contratado	SERVENTE DE SERVIÇOS GERAIS	ENSINO	R\$ 1.412,00
FABRILA MARIA DOMINGOS	efetivo	ASSISTENTE SOCIAL	ENSINO	R\$ 4.352,57
CRISTIANE CRISTINA VELLOZO SALINAS	efetivo	AUXILIAR ADMINISTRATIVO	ENSINO	R\$ 1.927,57
MIGUEL AVAIL BARBOSA	efetivo	CONSERVEIRO DE ESTRADAS	ENSINO	R\$ 1.412,00
JANA CLAUDIA DE MORAIS	efetivo	INSPECTOR DE ALUNOS	ENSINO	R\$ 1.647,78
CRISTIANE RIBEIRO COSTA	efetivo	INSPECTOR DE ALUNOS	ENSINO	R\$ 1.647,78
ELZA AURELIA FIGUEIRA	efetivo	INSPECTOR DE ALUNOS	ENSINO	R\$ 1.647,78
LUIZ CARLOS TEODORO	efetivo	INSPECTOR DE ALUNOS	ENSINO	R\$ 1.647,78
MARIA DAS GRACAS PEREIRA	efetivo	INSPECTOR DE ALUNOS	ENSINO	R\$ 1.647,78
MARIA EDUARDA DAS TABORDA	efetivo	INSPECTOR DE ALUNOS	ENSINO	R\$ 1.647,78
MARIA DANIEL DE SOUSA	efetivo	INSPECTOR DE ALUNOS	ENSINO	R\$ 1.647,78
MARINA ROSMELLE DA COSTA	efetivo	INSPECTOR DE ALUNOS	ENSINO	R\$ 1.647,78
NATHAN RODRIGUES ALVES	efetivo	INSPECTOR DE ALUNOS	ENSINO	R\$ 1.647,78
ROSEBETE COELHO DOS SANTOS CASTILHO	efetivo	INSPECTOR DE ALUNOS	ENSINO	R\$ 1.647,78
TATIANE EMBOABA FIGUEIRA	efetivo	INSPECTOR DE ALUNOS	ENSINO	R\$ 1.647,78
YVIANNE ALEXANDRA DE GOUVEIA	efetivo	INSPECTOR DE ALUNOS	ENSINO	R\$ 1.647,78
WELLINGTON RODRIGUES DA SILVA	efetivo	INSPECTOR DE ALUNOS	ENSINO	R\$ 1.647,78
CLEIA CRISTINA ALVES	efetivo	MERENDEIRA	ENSINO	R\$ 1.412,00
CLEUSA APARECIDA DOS SANTOS	efetivo	MERENDEIRA	ENSINO	R\$ 1.412,00
ELIS ANDREA VILMA DA SILVA REGO	efetivo	MERENDEIRA	ENSINO	R\$ 1.412,00
GLAUCIA CRISTIANE NARIZO	efetivo	MERENDEIRA	ENSINO	R\$ 1.412,00
JOZIANI APARECIDA CHARLEUX	efetivo	MERENDEIRA	ENSINO	R\$ 1.412,00
MARCOLA CALANDA MORAIS DE CAMPOS	efetivo	MERENDEIRA	ENSINO	R\$ 1.412,00
PATRICIA VIEGAL DURANTE PALMA	efetivo	MERENDEIRA	ENSINO	R\$ 1.412,00
RAFAELA GONCALVES DE MORAIS	efetivo	MERENDEIRA	ENSINO	R\$ 1.412,00
ROSAMARIA COELHO OLIVEIRA	efetivo	MERENDEIRA	ENSINO	R\$ 1.412,00
WILMA APARECIDA DE SOUZA	efetivo	MERENDEIRA	ENSINO	R\$ 1.412,00
AUGUSTO MARCELO RIBEIRO	efetivo	MOTOBISTA	ENSINO	R\$ 2.051,92
JOAQUIM JOSE FREITAS RANGEL	efetivo	MOTOBISTA	ENSINO	R\$ 2.051,92
JOSE FERNANDO MARA GUIMARAES	efetivo	MOTOBISTA	ENSINO	R\$ 2.051,92
MARCOS ROBERTO DE SOUZA	efetivo	MOTOBISTA	ENSINO	R\$ 2.051,92
OLIVER DA SILVA DE CARVALHO	efetivo	MOTOBISTA	ENSINO	R\$ 2.051,92
NATALIA BINA DOS SANTOS SILVA	efetivo	NUTRICIONISTA	ENSINO	R\$ 4.352,57
LEANDRO ALBERTO FRASSE	efetivo	PESSOAL DE OBRAS	ENSINO	R\$ 1.412,00
CATARINA BARBOSA DA SILVA RIZZO	efetivo	PIBICOLOGO	ENSINO	R\$ 3.418,86
BRUNO DOS SANTOS	efetivo	SECRETARIO DE ESCOLA	ENSINO	R\$ 2.767,03
MARIA APARECIDA DE MORAIS	efetivo	SECRETARIO DE ESCOLA	ENSINO	R\$ 2.767,03
MAYARA CRISTINA FERREIRA	efetivo	SECRETARIO DE ESCOLA	ENSINO	R\$ 2.767,03
SALLI O JULIANO BRAGA DOS SANTOS	efetivo	SECRETARIO DE ESCOLA	ENSINO	R\$ 2.767,03
TONYATO FRASSE	efetivo	SECRETARIO DE ESCOLA	ENSINO	R\$ 2.767,03
ADRIANA APARECIDA DA SILVA	efetivo	SERVENTE DE SERVIÇOS GERAIS	ENSINO	R\$ 1.412,00
JANA AMELIA CURSINO DOS SANTOS	efetivo	SERVENTE DE SERVIÇOS GERAIS	ENSINO	R\$ 1.412,00
MARCIA DE FATIMA RIQUE	efetivo	SERVENTE DE SERVIÇOS GERAIS	ENSINO	R\$ 1.412,00
ANTONIO ROBERTO DA SILVA	efetivo	SERVENTE DE SERVIÇOS GERAIS	ENSINO	R\$ 1.412,00
APARECIDA SANTOS TALLEDO	efetivo	SERVENTE DE SERVIÇOS GERAIS	ENSINO	R\$ 1.412,00
BENEDITA ARIETE DOS SANTOS	efetivo	SERVENTE DE SERVIÇOS GERAIS	ENSINO	R\$ 1.412,00
BENEDITO ANTONIO PRATO FIGUEIRA	efetivo	SERVENTE DE SERVIÇOS GERAIS	ENSINO	R\$ 1.412,00
CLAUDIONIRO CESAR DE MORAIS	efetivo	SERVENTE DE SERVIÇOS GERAIS	ENSINO	R\$ 1.412,00
CLAUDINEY MARCO DA SILVA	efetivo	SERVENTE DE SERVIÇOS GERAIS	ENSINO	R\$ 1.412,00
DALLA REGINA CAMPOS VATRINE	efetivo	SERVENTE DE SERVIÇOS GERAIS	ENSINO	R\$ 1.412,00
DANIELA CASTILHO GONCALVES CESAR	efetivo	SERVENTE DE SERVIÇOS GERAIS	ENSINO	R\$ 1.412,00
FERNANDA SOUSA MENEZES DOS SANTOS	efetivo	SERVENTE DE SERVIÇOS GERAIS	ENSINO	R\$ 1.412,00
FLAVIA APARECIDA MENEZES	efetivo	SERVENTE DE SERVIÇOS GERAIS	ENSINO	R\$ 1.412,00
INACIOLINE RODRIGUES MONTEIRO BREVES	efetivo	SERVENTE DE SERVIÇOS GERAIS	ENSINO	R\$ 1.412,00
JOSE LAERCIO MOREIRA	efetivo	SERVENTE DE SERVIÇOS GERAIS	ENSINO	R\$ 1.412,00
JACIENIRA LUCIANA DA SILVA	efetivo	SERVENTE DE SERVIÇOS GERAIS	ENSINO	R\$ 1.412,00
JOANNE MICHELLE DA FONSECA	efetivo	SERVENTE DE SERVIÇOS GERAIS	ENSINO	R\$ 1.412,00
LUCIENIA RODRIGUES	efetivo	SERVENTE DE SERVIÇOS GERAIS	ENSINO	R\$ 1.412,00
LUIZ ANTONIO DOS SANTOS	efetivo	SERVENTE DE SERVIÇOS GERAIS	ENSINO	R\$ 1.412,00
LUIZ FELIPE RIQUE DOS SANTOS	efetivo	SERVENTE DE SERVIÇOS GERAIS	ENSINO	R\$ 1.412,00
MARLENE RODRIGUES DE MOURA	efetivo	SERVENTE DE SERVIÇOS GERAIS	ENSINO	R\$ 1.412,00
MONICA APARECIDA DE OLIVEIRA FONSECA	efetivo	SERVENTE DE SERVIÇOS GERAIS	ENSINO	R\$ 1.412,00
NEILA DE PAULA	efetivo	SERVENTE DE SERVIÇOS GERAIS	ENSINO	R\$ 1.412,00
OSNI MARCELO DOS SANTOS DE MORAIS	efetivo	SERVENTE DE SERVIÇOS GERAIS	ENSINO	R\$ 1.412,00
PATRICIA HELI Y FRASSIERA SANTOS	efetivo	SERVENTE DE SERVIÇOS GERAIS	ENSINO	R\$ 1.412,00
REGIANE APARECIDA DA SILVA	efetivo	SERVENTE DE SERVIÇOS GERAIS	ENSINO	R\$ 1.412,00
SACIARA DA SILVA FARIAS	efetivo	INSPECTOR DE ALUNOS	ENSINO - INTEGRAL	R\$ 1.647,78
MARIA CELIA DA SILVA	efetivo	MERENDEIRA	ENSINO - INTEGRAL	R\$ 1.412,00
SIMAEU DE ASSIS GUIMARAES	efetivo	SECRETARIO DE ESCOLA	ENSINO - INTEGRAL	R\$ 2.767,03
RENANCE DOS SANTOS LORO MIRANDA	efetivo	SERVENTE DE SERVIÇOS GERAIS	ENSINO - INTEGRAL	R\$ 1.412,00
FABRICO CIRIANO VIEIRA BUIES	efetivo	SERVENTE DE SERVIÇOS GERAIS	ENSINO - INTEGRAL	R\$ 1.412,00
DEBORA MARIA DA SILVA RAUBUS	contratado	GAR	F.P.M. - FUNDO DE PARTICIPAÇÃO DOS MUNICÍPIOS	R\$ 1.412,00
ROGERIO DOS SANTOS	contratado	GAR	F.P.M. - FUNDO DE PARTICIPAÇÃO DOS MUNICÍPIOS	R\$ 1.412,00
ELIANE GOMES DOS SANTOS	contratado	MEDICO VETERINARIO	F.P.M. - FUNDO DE PARTICIPAÇÃO DOS MUNICÍPIOS	R\$ 4.818,93

PATRICIA APARECIDA DOS SANTOS DA CONCEICAO	contabil	SERVENTE DE SERVIÇOS GERAIS	F.P.M. - FUNDO DE PARTICIPAÇÃO DOS MUNICÍPIOS	R\$ 1.412,00
ROSELI DOS SANTOS CECILIO	contabil	SERVENTE DE SERVIÇOS GERAIS	F.P.M. - FUNDO DE PARTICIPAÇÃO DOS MUNICÍPIOS	R\$ 1.412,00
DIEGO FERNANDES BARBOSA	adv	ADVOGADO	F.P.M. - FUNDO DE PARTICIPAÇÃO DOS MUNICÍPIOS	R\$ 4.352,57
OSCAR LUIS DA ROCHA SANTOS	adv	ADVOGADO	F.P.M. - FUNDO DE PARTICIPAÇÃO DOS MUNICÍPIOS	R\$ 4.352,57
THIAGO APOSTOLICO CALVETI	adv	ADVOGADO	F.P.M. - FUNDO DE PARTICIPAÇÃO DOS MUNICÍPIOS	R\$ 4.352,57
CELIA REGINA ALVES DA SILVA	adv	ALMOXARFE	F.P.M. - FUNDO DE PARTICIPAÇÃO DOS MUNICÍPIOS	R\$ 2.314,73
ROSE FREDERICO CYRILHO DOS SANTOS	adv	ALMOXARFE	F.P.M. - FUNDO DE PARTICIPAÇÃO DOS MUNICÍPIOS	R\$ 2.314,73
GABRIEL SANTOS DA SILVEIRA	adv	ARQUITETO	F.P.M. - FUNDO DE PARTICIPAÇÃO DOS MUNICÍPIOS	R\$ 4.352,57
TATIANA MADURO MARCOS DE CARVALHO	adv	ARQUITETO	F.P.M. - FUNDO DE PARTICIPAÇÃO DOS MUNICÍPIOS	R\$ 4.352,57
BRUNO FERRAZ LETA DE SOUZA	adv	ARQUITETO	F.P.M. - FUNDO DE PARTICIPAÇÃO DOS MUNICÍPIOS	R\$ 1.927,57
DEBORAH KARINA APARECIDA DE GODO LIMA	adv	ASSISTENTE SOCIAL	F.P.M. - FUNDO DE PARTICIPAÇÃO DOS MUNICÍPIOS	R\$ 4.352,57
SANDRA REGINA DOS SANTOS	adv	ASSISTENTE SOCIAL	F.P.M. - FUNDO DE PARTICIPAÇÃO DOS MUNICÍPIOS	R\$ 4.352,57
SILVIA HELENA GALEA	adv	ASSISTENTE SOCIAL	F.P.M. - FUNDO DE PARTICIPAÇÃO DOS MUNICÍPIOS	R\$ 4.352,57
DANIELE APARECIDA DA SILVA	adv	AUXILIAR ADMINISTRATIVO	F.P.M. - FUNDO DE PARTICIPAÇÃO DOS MUNICÍPIOS	R\$ 1.927,57
SABRILE DE MENDONÇA LEITE	adv	AUXILIAR ADMINISTRATIVO	F.P.M. - FUNDO DE PARTICIPAÇÃO DOS MUNICÍPIOS	R\$ 1.927,57
EDUARDO PEREIRA DA SILVA	adv	AUXILIAR ADMINISTRATIVO	F.P.M. - FUNDO DE PARTICIPAÇÃO DOS MUNICÍPIOS	R\$ 1.927,57
JOSYNE DOS SANTOS SOARES	adv	AUXILIAR ADMINISTRATIVO	F.P.M. - FUNDO DE PARTICIPAÇÃO DOS MUNICÍPIOS	R\$ 1.927,57
IVARETE DE MOURA LENO	adv	AUXILIAR ADMINISTRATIVO	F.P.M. - FUNDO DE PARTICIPAÇÃO DOS MUNICÍPIOS	R\$ 1.927,57
LUIZ PAULO CAMARGO NAVIER	adv	AUXILIAR ADMINISTRATIVO	F.P.M. - FUNDO DE PARTICIPAÇÃO DOS MUNICÍPIOS	R\$ 1.927,57
MARILIA CRISTINA DA FONSECA	adv	AUXILIAR ADMINISTRATIVO	F.P.M. - FUNDO DE PARTICIPAÇÃO DOS MUNICÍPIOS	R\$ 1.927,57
SILVIA HELENA DOS SANTOS	adv	AUXILIAR ADMINISTRATIVO	F.P.M. - FUNDO DE PARTICIPAÇÃO DOS MUNICÍPIOS	R\$ 1.927,57
BENEDITO FLORENCIO PIRES DE PAULA	adv	AUXILIAR DE MECANICO	F.P.M. - FUNDO DE PARTICIPAÇÃO DOS MUNICÍPIOS	R\$ 1.647,78
MARCUS ROBERTO RODRIGUES DA SILVA	adv	AUXILIAR DE MECANICO	F.P.M. - FUNDO DE PARTICIPAÇÃO DOS MUNICÍPIOS	R\$ 1.647,78
ANDREY ALVES DA SILVA JUNIOR	adv	AUXILIAR DE MECANICO	F.P.M. - FUNDO DE PARTICIPAÇÃO DOS MUNICÍPIOS	R\$ 1.647,78
SHIRLEY MAYARA FERREIRA	adv	BIBLIOTEARIO	F.P.M. - FUNDO DE PARTICIPAÇÃO DOS MUNICÍPIOS	R\$ 3.419,86
TATIANA HENRIQUES SERPA	adv	CARPINTEIRO	F.P.M. - FUNDO DE PARTICIPAÇÃO DOS MUNICÍPIOS	R\$ 2.051,92
PAUL CHENRIQUE DA SILVA	adv	CARPINTEIRO	F.P.M. - FUNDO DE PARTICIPAÇÃO DOS MUNICÍPIOS	R\$ 2.051,92
SEBASTIAO MARIO DE OLIVEIRA	adv	CARPINTEIRO	F.P.M. - FUNDO DE PARTICIPAÇÃO DOS MUNICÍPIOS	R\$ 2.051,92
PAEL SOUZA ALVAREGA	adv	CONSERVEIRO DE ESTRADAS	F.P.M. - FUNDO DE PARTICIPAÇÃO DOS MUNICÍPIOS	R\$ 1.412,00
ADRIAN BENEITO DOS SANTOS	adv	CONSERVEIRO DE ESTRADAS	F.P.M. - FUNDO DE PARTICIPAÇÃO DOS MUNICÍPIOS	R\$ 1.412,00
ALAN WELLESERON DE OLIVEIRA BARBOSA	adv	CONSERVEIRO DE ESTRADAS	F.P.M. - FUNDO DE PARTICIPAÇÃO DOS MUNICÍPIOS	R\$ 1.412,00
CARLOS ALBERTO DE MORAES	adv	CONSERVEIRO DE ESTRADAS	F.P.M. - FUNDO DE PARTICIPAÇÃO DOS MUNICÍPIOS	R\$ 1.412,00
CLAUDIO MONTORO DE CAMPOS	adv	CONSERVEIRO DE ESTRADAS	F.P.M. - FUNDO DE PARTICIPAÇÃO DOS MUNICÍPIOS	R\$ 1.412,00
CLETON CARLOS OLIVEIRA DOS SANTOS	adv	CONSERVEIRO DE ESTRADAS	F.P.M. - FUNDO DE PARTICIPAÇÃO DOS MUNICÍPIOS	R\$ 1.412,00
DELLSON ELIAS BREVES	adv	CONSERVEIRO DE ESTRADAS	F.P.M. - FUNDO DE PARTICIPAÇÃO DOS MUNICÍPIOS	R\$ 1.412,00
GENES AUGUSTO BREVES	adv	CONSERVEIRO DE ESTRADAS	F.P.M. - FUNDO DE PARTICIPAÇÃO DOS MUNICÍPIOS	R\$ 1.412,00
ELDER FRANCISCO DE PAULA	adv	CONSERVEIRO DE ESTRADAS	F.P.M. - FUNDO DE PARTICIPAÇÃO DOS MUNICÍPIOS	R\$ 1.412,00
EDUARDES BENEITO BIENO DE ALVAREGA	adv	CONSERVEIRO DE ESTRADAS	F.P.M. - FUNDO DE PARTICIPAÇÃO DOS MUNICÍPIOS	R\$ 1.412,00
FRANCISCO ANTONIO VELOSO CORSEIA	adv	CONSERVEIRO DE ESTRADAS	F.P.M. - FUNDO DE PARTICIPAÇÃO DOS MUNICÍPIOS	R\$ 1.412,00
JOAO PAULO DONIZO	adv	CONSERVEIRO DE ESTRADAS	F.P.M. - FUNDO DE PARTICIPAÇÃO DOS MUNICÍPIOS	R\$ 1.412,00
JOSE APARECIDO DE MORAES	adv	CONSERVEIRO DE ESTRADAS	F.P.M. - FUNDO DE PARTICIPAÇÃO DOS MUNICÍPIOS	R\$ 1.412,00
LUIS HENRIQUE TEIXEIRA SALGADO	adv	CONSERVEIRO DE ESTRADAS	F.P.M. - FUNDO DE PARTICIPAÇÃO DOS MUNICÍPIOS	R\$ 1.412,00
LUIS MACIO JESUS DOS SANTOS	adv	CONSERVEIRO DE ESTRADAS	F.P.M. - FUNDO DE PARTICIPAÇÃO DOS MUNICÍPIOS	R\$ 1.412,00
LUIZ GALVAO DOS SANTOS	adv	CONSERVEIRO DE ESTRADAS	F.P.M. - FUNDO DE PARTICIPAÇÃO DOS MUNICÍPIOS	R\$ 1.412,00
LUIZ GEREMIAS FERREIRA	adv	CONSERVEIRO DE ESTRADAS	F.P.M. - FUNDO DE PARTICIPAÇÃO DOS MUNICÍPIOS	R\$ 1.412,00
LUIZ SONZAGA DA SILVA	adv	CONSERVEIRO DE ESTRADAS	F.P.M. - FUNDO DE PARTICIPAÇÃO DOS MUNICÍPIOS	R\$ 1.412,00
MARCUS ROBERTO LUIZ DO DA SILVA	adv	CONSERVEIRO DE ESTRADAS	F.P.M. - FUNDO DE PARTICIPAÇÃO DOS MUNICÍPIOS	R\$ 1.412,00
RAFAEL DE FATIMA DOS SANTOS	adv	CONSERVEIRO DE ESTRADAS	F.P.M. - FUNDO DE PARTICIPAÇÃO DOS MUNICÍPIOS	R\$ 1.412,00
JOAO BATISTA DOS SANTOS	adv	CONTROLADOR DE ANIMAIS	F.P.M. - FUNDO DE PARTICIPAÇÃO DOS MUNICÍPIOS	R\$ 1.412,00
FRANCISCO DIOGO DE CARVALHO	adv	COORDENADOR INTERNO	F.P.M. - FUNDO DE PARTICIPAÇÃO DOS MUNICÍPIOS	R\$ 5.285,27
JOSE APARECIDO DE MORAES	adv	COZEIRO	F.P.M. - FUNDO DE PARTICIPAÇÃO DOS MUNICÍPIOS	R\$ 1.647,78
LUIZ ANTONIO DE MEDeiros	adv	COZEIRO	F.P.M. - FUNDO DE PARTICIPAÇÃO DOS MUNICÍPIOS	R\$ 1.647,78
MICHEL WILLIAM DE MOURA	adv	COZEIRO	F.P.M. - FUNDO DE PARTICIPAÇÃO DOS MUNICÍPIOS	R\$ 1.647,78
JOSE RODOLFO DE PAULA LEITE	adv	ELETRICISTA	F.P.M. - FUNDO DE PARTICIPAÇÃO DOS MUNICÍPIOS	R\$ 2.051,92
LUIS CARLOS DA SILVA	adv	ELETRICISTA	F.P.M. - FUNDO DE PARTICIPAÇÃO DOS MUNICÍPIOS	R\$ 2.051,92
LUIZ CAETANO	adv	ELETRICISTA	F.P.M. - FUNDO DE PARTICIPAÇÃO DOS MUNICÍPIOS	R\$ 2.051,92
PAULO HENRIQUE BORDINON	adv	ELETRICISTA	F.P.M. - FUNDO DE PARTICIPAÇÃO DOS MUNICÍPIOS	R\$ 2.051,92
BENEDITO GALVAO DE CARVALHO SILVA	adv	ENCARREGADO DE SERVIÇOS	F.P.M. - FUNDO DE PARTICIPAÇÃO DOS MUNICÍPIOS	R\$ 4.841,72
CELIA RANGEL LENZI	adv	ESCRITURARIO	F.P.M. - FUNDO DE PARTICIPAÇÃO DOS MUNICÍPIOS	R\$ 2.051,92
DIEGO FERNANDO PEREZ REIS	adv	ESCRITURARIO	F.P.M. - FUNDO DE PARTICIPAÇÃO DOS MUNICÍPIOS	R\$ 2.051,92
FLAVIA MARIA GUIMARAES AMERICANO	adv	ESCRITURARIO	F.P.M. - FUNDO DE PARTICIPAÇÃO DOS MUNICÍPIOS	R\$ 2.051,92
ROSILEIA DE PAULA ALVES	adv	FISCAL DE CRIAS	F.P.M. - FUNDO DE PARTICIPAÇÃO DOS MUNICÍPIOS	R\$ 2.051,92
BENEDITO JOSE DO ESPRITO SANTO GALHARDO	adv	FISCAL DE TRÁNSITO	F.P.M. - FUNDO DE PARTICIPAÇÃO DOS MUNICÍPIOS	R\$ 2.051,92
JERRY LUIZ RODRIGUES DA SILVA	adv	FISCAL DE TRÁNSITO	F.P.M. - FUNDO DE PARTICIPAÇÃO DOS MUNICÍPIOS	R\$ 2.051,92
LUIS EDUARDO SOUSA DA SILVA	adv	FISCAL DE TRÁNSITO	F.P.M. - FUNDO DE PARTICIPAÇÃO DOS MUNICÍPIOS	R\$ 2.051,92
LUIZ ALVES DOS SANTOS JUNIOR	adv	FISCAL DE TRÁNSITO	F.P.M. - FUNDO DE PARTICIPAÇÃO DOS MUNICÍPIOS	R\$ 2.051,92
ANDREIA APARECIDA DE TOLEDO	adv	FISCAL DE TRIBUTOS	F.P.M. - FUNDO DE PARTICIPAÇÃO DOS MUNICÍPIOS	R\$ 2.767,03
LUIZ CLAUDIO ALBERTO FERREIRA	adv	FISCAL DE TRIBUTOS	F.P.M. - FUNDO DE PARTICIPAÇÃO DOS MUNICÍPIOS	R\$ 2.767,03
RODRIGO COSME DE CARVALHO MACHADO	adv	FISCAL MUNICIPAL	F.P.M. - FUNDO DE PARTICIPAÇÃO DOS MUNICÍPIOS	R\$ 2.767,03
ADRIAN AER DOS SANTOS	adv	GAR	F.P.M. - FUNDO DE PARTICIPAÇÃO DOS MUNICÍPIOS	R\$ 1.412,00
ALESSANDRA APARECIDA DA SILVA	adv	GAR	F.P.M. - FUNDO DE PARTICIPAÇÃO DOS MUNICÍPIOS	R\$ 1.412,00
BENEDITA DAS GRACAS FURDO ALVES	adv	GAR	F.P.M. - FUNDO DE PARTICIPAÇÃO DOS MUNICÍPIOS	R\$ 1.412,00
TERESA ROBERTA DE ALVAREGA	adv	GAR	F.P.M. - FUNDO DE PARTICIPAÇÃO DOS MUNICÍPIOS	R\$ 1.412,00
FRANCISCO DE ASSIS ABREU	adv	GAR	F.P.M. - FUNDO DE PARTICIPAÇÃO DOS MUNICÍPIOS	R\$ 1.412,00
GERALDO DA UNÃO DE MORAES	adv	GAR	F.P.M. - FUNDO DE PARTICIPAÇÃO DOS MUNICÍPIOS	R\$ 1.412,00
JOSE LEONARDO APARECIDO ALVES	adv	GAR	F.P.M. - FUNDO DE PARTICIPAÇÃO DOS MUNICÍPIOS	R\$ 1.412,00
LENIZ TEIXEIRA	adv	GAR	F.P.M. - FUNDO DE PARTICIPAÇÃO DOS MUNICÍPIOS	R\$ 1.412,00
LUIZ CARLOS MEDeiros	adv	GAR	F.P.M. - FUNDO DE PARTICIPAÇÃO DOS MUNICÍPIOS	R\$ 1.412,00
MARCELO DE JESUS FERREIRA PRINTO	adv	GAR	F.P.M. - FUNDO DE PARTICIPAÇÃO DOS MUNICÍPIOS	R\$ 1.412,00
MARIA AZELIA APARECIDA RAMOS SANTOS	adv	GAR	F.P.M. - FUNDO DE PARTICIPAÇÃO DOS MUNICÍPIOS	R\$ 1.412,00
MARIA APARECIDA CABRAL	adv	GAR	F.P.M. - FUNDO DE PARTICIPAÇÃO DOS MUNICÍPIOS	R\$ 1.412,00
MARIA APARECIDA DOS SANTOS DE CASTELHO	adv	GAR	F.P.M. - FUNDO DE PARTICIPAÇÃO DOS MUNICÍPIOS	R\$ 1.412,00
MARIA HELENA DE SOUZA FERREIRA	adv	GAR	F.P.M. - FUNDO DE PARTICIPAÇÃO DOS MUNICÍPIOS	R\$ 1.412,00
MARIA RITA DOS SANTOS REBERN	adv	GAR	F.P.M. - FUNDO DE PARTICIPAÇÃO DOS MUNICÍPIOS	R\$ 1.412,00
PATRICIA APARECIDA NUNES DOS SANTOS	adv	GAR	F.P.M. - FUNDO DE PARTICIPAÇÃO DOS MUNICÍPIOS	R\$ 1.412,00
ROBERTO DOS SANTOS	adv	GAR	F.P.M. - FUNDO DE PARTICIPAÇÃO DOS MUNICÍPIOS	R\$ 1.412,00
RICARDO TEIXEIRA SALGADO	adv	GAR	F.P.M. - FUNDO DE PARTICIPAÇÃO DOS MUNICÍPIOS	R\$ 1.412,00
SUELI APARECIDA DE OLIVEIRA FONSECA	adv	GAR	F.P.M. - FUNDO DE PARTICIPAÇÃO DOS MUNICÍPIOS	R\$ 1.412,00
VALDIR LUIZ DE TOLEDO	adv	GAR	F.P.M. - FUNDO DE PARTICIPAÇÃO DOS MUNICÍPIOS	R\$ 1.412,00
YANESSIA CRISTINA PEREIRA MAIZ	adv	GAR	F.P.M. - FUNDO DE PARTICIPAÇÃO DOS MUNICÍPIOS	R\$ 1.412,00
FELIPE GOUVEIA LAUD	adv	GUARDA MUNICIPAL	F.P.M. - FUNDO DE PARTICIPAÇÃO DOS MUNICÍPIOS	R\$ 1.772,14
NELSON ALVES DOS SANTOS	adv	GUARDA MUNICIPAL	F.P.M. - FUNDO DE PARTICIPAÇÃO DOS MUNICÍPIOS	R\$ 1.772,14
RODRIGO DOMINGOS ANDRADE DA SILVA DE OLIVEIRA	adv	GUARDA MUNICIPAL	F.P.M. - FUNDO DE PARTICIPAÇÃO DOS MUNICÍPIOS	R\$ 1.772,14
SILVIO CESAR DE SOUZA	adv	GUARDA MUNICIPAL	F.P.M. - FUNDO DE PARTICIPAÇÃO DOS MUNICÍPIOS	R\$ 1.772,14
RICARDO DE OLIVEIRA COELHO	adv	INSPEÇÃO DE ALUNOS	F.P.M. - FUNDO DE PARTICIPAÇÃO DOS MUNICÍPIOS	R\$ 1.647,78
FABIO HENRIQUE JUDICE PAIVA	adv	JARDINEIRO	F.P.M. - FUNDO DE PARTICIPAÇÃO DOS MUNICÍPIOS	R\$ 1.412,00
RAFAEL EDMUNSON JUDICE PAIVA	adv	JARDINEIRO	F.P.M. - FUNDO DE PARTICIPAÇÃO DOS MUNICÍPIOS	R\$ 1.412,00
DANILLO AUGUSTO SOARES	adv	MARCELEIRO	F.P.M. - FUNDO DE PARTICIPAÇÃO DOS MUNICÍPIOS	R\$ 2.051,92
GERIVALDO DOS SANTOS	adv	MECANICO	F.P.M. - FUNDO DE PARTICIPAÇÃO DOS MUNICÍPIOS	R\$ 2.767,03
CELSO BILARD	adv	MECANICO DE MAQUINAS PESADAS	F.P.M. - FUNDO DE PARTICIPAÇÃO DOS MUNICÍPIOS	R\$ 3.419,86
MILVA ELIZABETH PRADO	adv	MEDICO VETERINARIO	F.P.M. - FUNDO DE PARTICIPAÇÃO DOS MUNICÍPIOS	R\$ 4.819,93
NEICE APARECIDA ALVES	adv	MERCEARIA	F.P.M. - FUNDO DE PARTICIPAÇÃO DOS MUNICÍPIOS	R\$ 1.412,00
ANDRE LUIZ MAMA GUIMARAES	adv	MOTOBISTA	F.P.M. - FUNDO DE PARTICIPAÇÃO DOS MUNICÍPIOS	R\$ 2.051,92
ANTONIO CARLOS VITORICO	adv	MOTOBISTA	F.P.M. - FUNDO DE PARTICIPAÇÃO DOS MUNICÍPIOS	R\$ 2.051,92
EDUARDO BENTO CLAUDIO	adv	MOTOBISTA	F.P.M. - FUNDO DE PARTICIPAÇÃO DOS MUNICÍPIOS	R\$ 2.051,92
FERNANDO DA SILVA CORREIA	adv	MOTOBISTA	F.P.M. - FUNDO DE PARTICIPAÇÃO DOS MUNICÍPIOS	R\$ 2.051,92
FLAVIO AUGUSTO ALVES DE SOUZA	adv	MOTOBISTA	F.P.M. - FUNDO DE PARTICIPAÇÃO DOS MUNICÍPIOS	R\$ 2.051,92
MARCOS HENRIQUE DA SILVEIRA	adv	MOTOBISTA	F.P.M. - FUNDO DE PARTICIPAÇÃO DOS MUNICÍPIOS	R\$ 2.051,92
ALDIRIO DA SILVA SANTOS	adv	OPERADOR DE MAQUINAS	F.P.M. - FUNDO DE PARTICIPAÇÃO DOS MUNICÍPIOS	R\$ 3.109,02
FRANCO CARLOS DE ALMEIDA NABICI	adv	OPERADOR DE MAQUINAS	F.P.M. - FUNDO DE PARTICIPAÇÃO DOS MUNICÍPIOS	R\$ 3.109,02
GILSON JANET DA CONCEICAO CHEUS	adv	OPERADOR DE MAQUINAS	F.P.M. - FUNDO DE PARTICIPAÇÃO DOS MUNICÍPIOS	R\$ 3.109,02
JOSE LOPES DE ALBUQUERQUE	adv	OPERADOR DE MAQUINAS	F.P.M. - FUNDO DE PARTICIPAÇÃO DOS MUNICÍPIOS	R\$ 3.109,02
LUIS CARLOS DE CAMPOS	adv	OPERADOR DE MAQUINAS	F.P.M. - FUNDO DE PARTICIPAÇÃO DOS MUNICÍPIOS	R\$ 3.109,02



MARCO CESAR ELIAS DE SOUZA	efetivo	OPERADOR DE MAGNINAS	F.P.M. FUNDO DE PARTICIPACAO DOS MUNICIPIOS	R\$ 3.199,92
BENEDITO GALVAO FRADE JUNIOR	efetivo	P.F.F. PROFESSOR DE ENSINO FUNDAMENTAL	F.P.M. FUNDO DE PARTICIPACAO DOS MUNICIPIOS	R\$ 2.803,48
JOSE FRANCISCO DA SILVA JUNIOR	efetivo	P.F.F. PROFESSOR DE ENSINO FUNDAMENTAL	F.P.M. FUNDO DE PARTICIPACAO DOS MUNICIPIOS	R\$ 4.481,81
IVALDIR DA SILVA CORRADO	efetivo	P.F.F. PROFESSOR DE ENSINO FUNDAMENTAL	F.P.M. FUNDO DE PARTICIPACAO DOS MUNICIPIOS	R\$ 2.955,96
ANTONIO CARLOS DE OLIVEIRA	efetivo	PEDREIRO	F.P.M. FUNDO DE PARTICIPACAO DOS MUNICIPIOS	R\$ 2.951,92
ANTONIO RENIQUE DA SILVA PINHO	efetivo	PEDREIRO	F.P.M. FUNDO DE PARTICIPACAO DOS MUNICIPIOS	R\$ 2.951,92
BENEDITO DAVANÇO DE SOUZA	efetivo	PEDREIRO	F.P.M. FUNDO DE PARTICIPACAO DOS MUNICIPIOS	R\$ 2.951,92
BENEDITO ISMAEL DOS SANTOS	efetivo	PEDREIRO	F.P.M. FUNDO DE PARTICIPACAO DOS MUNICIPIOS	R\$ 2.951,92
CLAUDIO AMADEUS COSTA	efetivo	PEDREIRO	F.P.M. FUNDO DE PARTICIPACAO DOS MUNICIPIOS	R\$ 2.951,92
EDENIO DONATTE CORSALES MENDES	efetivo	PEDREIRO	F.P.M. FUNDO DE PARTICIPACAO DOS MUNICIPIOS	R\$ 2.951,92
IVAN APARECIDO ALVES	efetivo	PEDREIRO	F.P.M. FUNDO DE PARTICIPACAO DOS MUNICIPIOS	R\$ 2.951,92
JOSE OSMAR DE CAMPOS	efetivo	PEDREIRO	F.P.M. FUNDO DE PARTICIPACAO DOS MUNICIPIOS	R\$ 2.951,92
LUIZ ANTUNES DE OLIVEIRA	efetivo	PEDREIRO	F.P.M. FUNDO DE PARTICIPACAO DOS MUNICIPIOS	R\$ 2.951,92
PAULO TAVARES DE ADELAIDE	efetivo	PEDREIRO	F.P.M. FUNDO DE PARTICIPACAO DOS MUNICIPIOS	R\$ 2.951,92
BENEDITO BRITO DE SOUZA	efetivo	PESSOAL DE OBRAS	F.P.M. FUNDO DE PARTICIPACAO DOS MUNICIPIOS	R\$ 1.412,00
BENEDITO GALVAO DOS SANTOS	efetivo	PESSOAL DE OBRAS	F.P.M. FUNDO DE PARTICIPACAO DOS MUNICIPIOS	R\$ 1.412,00
BENEDITO MARIA DOS SANTOS	efetivo	PESSOAL DE OBRAS	F.P.M. FUNDO DE PARTICIPACAO DOS MUNICIPIOS	R\$ 1.412,00
BREAZ DE FERREI	efetivo	PESSOAL DE OBRAS	F.P.M. FUNDO DE PARTICIPACAO DOS MUNICIPIOS	R\$ 1.412,00
CARLOS DOS SANTOS	efetivo	PESSOAL DE OBRAS	F.P.M. FUNDO DE PARTICIPACAO DOS MUNICIPIOS	R\$ 1.412,00
COENEI DOS SANTOS	efetivo	PESSOAL DE OBRAS	F.P.M. FUNDO DE PARTICIPACAO DOS MUNICIPIOS	R\$ 1.412,00
CLAUDIO MARCO DA SILVA	efetivo	PESSOAL DE OBRAS	F.P.M. FUNDO DE PARTICIPACAO DOS MUNICIPIOS	R\$ 1.412,00
CLEBER BENEDITO BONFIM	efetivo	PESSOAL DE OBRAS	F.P.M. FUNDO DE PARTICIPACAO DOS MUNICIPIOS	R\$ 1.412,00
DIVANERSON CRISTOVÃO APARECIDO LEITE	efetivo	PESSOAL DE OBRAS	F.P.M. FUNDO DE PARTICIPACAO DOS MUNICIPIOS	R\$ 1.412,00
DIVANILSON JOSE APARECIDO LEITE	efetivo	PESSOAL DE OBRAS	F.P.M. FUNDO DE PARTICIPACAO DOS MUNICIPIOS	R\$ 1.412,00
JULIO CESAR DA SILVA	efetivo	PESSOAL DE OBRAS	F.P.M. FUNDO DE PARTICIPACAO DOS MUNICIPIOS	R\$ 1.412,00
MARCO DAURTE LEITE	efetivo	PESSOAL DE OBRAS	F.P.M. FUNDO DE PARTICIPACAO DOS MUNICIPIOS	R\$ 1.412,00
PAULO ALEXANDRE SANT ANNA	efetivo	PESSOAL DE OBRAS	F.P.M. FUNDO DE PARTICIPACAO DOS MUNICIPIOS	R\$ 1.412,00
PEDRO DE MEDEIROS	efetivo	PESSOAL DE OBRAS	F.P.M. FUNDO DE PARTICIPACAO DOS MUNICIPIOS	R\$ 1.412,00
PEDRO GALVAO DOS SANTOS	efetivo	PESSOAL DE OBRAS	F.P.M. FUNDO DE PARTICIPACAO DOS MUNICIPIOS	R\$ 1.412,00
SEBASTIAO CARLOS DE TOLEDO LEITE	efetivo	PESSOAL DE OBRAS	F.P.M. FUNDO DE PARTICIPACAO DOS MUNICIPIOS	R\$ 1.412,00
WELLINGTON DANIEL SANTOS	efetivo	PESSOAL DE OBRAS	F.P.M. FUNDO DE PARTICIPACAO DOS MUNICIPIOS	R\$ 1.412,00
BENEDITO ELIAS ANTUNES	efetivo	SECRETARIO DA JUNTA MILITAR	F.P.M. FUNDO DE PARTICIPACAO DOS MUNICIPIOS	R\$ 2.962,94
MARILSON CLAUDIO	efetivo	SECRETARIO DE ESCOLA	F.P.M. FUNDO DE PARTICIPACAO DOS MUNICIPIOS	R\$ 2.767,97
MARIA EUGENIA DE ALVAREGA ALMEIDA	efetivo	SECRETARIO DE ESCOLA	F.P.M. FUNDO DE PARTICIPACAO DOS MUNICIPIOS	R\$ 2.767,97
ANDRE FRANÇA PEREIRA DE CASTRO	efetivo	SEGURANCA	F.P.M. FUNDO DE PARTICIPACAO DOS MUNICIPIOS	R\$ 1.412,00
CLAUDENIR APARECIDO DE ALMEIDA	efetivo	SEGURANCA	F.P.M. FUNDO DE PARTICIPACAO DOS MUNICIPIOS	R\$ 1.412,00
FABRIZIO TADEU BERRA DOS SANTOS	efetivo	SEGURANCA	F.P.M. FUNDO DE PARTICIPACAO DOS MUNICIPIOS	R\$ 1.412,00
JOSE AILTON BONFIM	efetivo	SEGURANCA	F.P.M. FUNDO DE PARTICIPACAO DOS MUNICIPIOS	R\$ 1.412,00
VALBERTON MORAES DE ALMEIDA ANTAS DINIZ	efetivo	SEGURANCA	F.P.M. FUNDO DE PARTICIPACAO DOS MUNICIPIOS	R\$ 1.412,00
LUIZ FERNANDO DA SILVA	efetivo	SERVIADOR	F.P.M. FUNDO DE PARTICIPACAO DOS MUNICIPIOS	R\$ 1.412,00
BENEDITO GALVAO DE MORAES	efetivo	SERVENTE DE SERVIÇOS GERAIS	F.P.M. FUNDO DE PARTICIPACAO DOS MUNICIPIOS	R\$ 1.412,00
BENEDITO GALVAO DOS SANTOS	efetivo	SERVENTE DE SERVIÇOS GERAIS	F.P.M. FUNDO DE PARTICIPACAO DOS MUNICIPIOS	R\$ 1.412,00
BENEDITO GALVAO RODRIGUES DA SILVA	efetivo	SERVENTE DE SERVIÇOS GERAIS	F.P.M. FUNDO DE PARTICIPACAO DOS MUNICIPIOS	R\$ 1.412,00
DANIELA RODRIGUES GOMES DE ANDRADE	efetivo	SERVENTE DE SERVIÇOS GERAIS	F.P.M. FUNDO DE PARTICIPACAO DOS MUNICIPIOS	R\$ 1.412,00
DENIS DAS CAMARGO	efetivo	SERVENTE DE SERVIÇOS GERAIS	F.P.M. FUNDO DE PARTICIPACAO DOS MUNICIPIOS	R\$ 1.412,00
FABIO MARCOS MAMA	efetivo	SERVENTE DE SERVIÇOS GERAIS	F.P.M. FUNDO DE PARTICIPACAO DOS MUNICIPIOS	R\$ 1.412,00
GUILHERME VIRGILIO DE MEDEIROS SANTOS	efetivo	SERVENTE DE SERVIÇOS GERAIS	F.P.M. FUNDO DE PARTICIPACAO DOS MUNICIPIOS	R\$ 1.412,00
JOSAO CORREIA	efetivo	SERVENTE DE SERVIÇOS GERAIS	F.P.M. FUNDO DE PARTICIPACAO DOS MUNICIPIOS	R\$ 1.412,00
JOSUAINO CARLOS DA SILVA	efetivo	SERVENTE DE SERVIÇOS GERAIS	F.P.M. FUNDO DE PARTICIPACAO DOS MUNICIPIOS	R\$ 1.412,00
LUCIANA DA SILVA	efetivo	SERVENTE DE SERVIÇOS GERAIS	F.P.M. FUNDO DE PARTICIPACAO DOS MUNICIPIOS	R\$ 1.412,00
MARIA APARECIDA DOS SANTOS PEREIRA PINHO	efetivo	SERVENTE DE SERVIÇOS GERAIS	F.P.M. FUNDO DE PARTICIPACAO DOS MUNICIPIOS	R\$ 1.412,00
MARIA LUIZA DE ALVAREGA	efetivo	SERVENTE DE SERVIÇOS GERAIS	F.P.M. FUNDO DE PARTICIPACAO DOS MUNICIPIOS	R\$ 1.412,00
MONICA DE MELO	efetivo	SERVENTE DE SERVIÇOS GERAIS	F.P.M. FUNDO DE PARTICIPACAO DOS MUNICIPIOS	R\$ 1.412,00
OLGA LUCILENE MORAIS MONTEIRO DE FABRA	efetivo	SERVENTE DE SERVIÇOS GERAIS	F.P.M. FUNDO DE PARTICIPACAO DOS MUNICIPIOS	R\$ 1.412,00
PAULO EDUARDO FRANCISCO	efetivo	SERVENTE DE SERVIÇOS GERAIS	F.P.M. FUNDO DE PARTICIPACAO DOS MUNICIPIOS	R\$ 1.412,00
SILVANA DO ESPRITO SANTO	efetivo	SERVENTE DE SERVIÇOS GERAIS	F.P.M. FUNDO DE PARTICIPACAO DOS MUNICIPIOS	R\$ 1.412,00
SILVIA CRISTINA DA SILVA FERREIRA	efetivo	SERVENTE DE SERVIÇOS GERAIS	F.P.M. FUNDO DE PARTICIPACAO DOS MUNICIPIOS	R\$ 1.412,00
ZILDA ROSA BARRETO	efetivo	SERVENTE DE SERVIÇOS GERAIS	F.P.M. FUNDO DE PARTICIPACAO DOS MUNICIPIOS	R\$ 1.412,00
COENNE JOSE CORREIA	efetivo	TECNICO DE SEGURANCA DO TRABALHO	F.P.M. FUNDO DE PARTICIPACAO DOS MUNICIPIOS	R\$ 2.714,73
RODRIGO GARCIA CANTAS MARTINS	efetivo	TECNICO DE SEGURANCA DO TRABALHO	F.P.M. FUNDO DE PARTICIPACAO DOS MUNICIPIOS	R\$ 2.714,73
JOVANY DO NASCIMENTO FERREIRA	efetivo	TECNICO EM INFORMATICA	F.P.M. FUNDO DE PARTICIPACAO DOS MUNICIPIOS	R\$ 2.951,92
MELCIO MARCOS DOS SANTOS	efetivo	TECNICO EM INFORMATICA	F.P.M. FUNDO DE PARTICIPACAO DOS MUNICIPIOS	R\$ 2.951,92
RODRYGO ISRAEL SANTOS GOMES	efetivo	TECNICO EM INFORMATICA	F.P.M. FUNDO DE PARTICIPACAO DOS MUNICIPIOS	R\$ 2.951,92
LUIZ ROGERIO DA SILVA FILHO	efetivo	TESOUREIRO	F.P.M. FUNDO DE PARTICIPACAO DOS MUNICIPIOS	R\$ 3.418,86
ANTONIO CELSO BRIBET	efetivo	TRATORISTA	F.P.M. FUNDO DE PARTICIPACAO DOS MUNICIPIOS	R\$ 1.772,14
MARCOLO MOREIRA DA SILVA	efetivo	TRATORISTA	F.P.M. FUNDO DE PARTICIPACAO DOS MUNICIPIOS	R\$ 1.772,14
MARIA APARECIDA DE FATIMA DA SILVA	contratado	P.F.F. PROFESSOR DE ENSINO FUNDAMENTAL	FUNDEB 70%	R\$ 3.366,37
ADOLFO PINO DE SOUZA JUNIOR	efetivo	P.F.F. PROFESSOR DE ENSINO FUNDAMENTAL	FUNDEB 70%	R\$ 3.161,11
ALEXANDRE DE PAULA MORAES	efetivo	P.F.F. PROFESSOR DE ENSINO FUNDAMENTAL	FUNDEB 70%	R\$ 3.161,11
ALEXANDRE DE SOUZA MATTO	efetivo	P.F.F. PROFESSOR DE ENSINO FUNDAMENTAL	FUNDEB 70%	R\$ 3.161,11
ALINE RIBEIRO DE OLIVEIRA NASCIMENTO	efetivo	P.F.F. PROFESSOR DE ENSINO FUNDAMENTAL	FUNDEB 70%	R\$ 3.161,11
ANA CRISTINA ROSA RIBEIRO	efetivo	P.F.F. PROFESSOR DE ENSINO FUNDAMENTAL	FUNDEB 70%	R\$ 4.268,39
ANA KATTIA DE MOURA SILVA FERREIRA	efetivo	P.F.F. PROFESSOR DE ENSINO FUNDAMENTAL	FUNDEB 70%	R\$ 30,10
ANDREA APARECIDA ANDRADE DA SILVA	efetivo	P.F.F. PROFESSOR DE ENSINO FUNDAMENTAL	FUNDEB 70%	R\$ 4.193,96
ANGELICA APARECIDA ALVES DE SOUZA	efetivo	P.F.F. PROFESSOR DE ENSINO FUNDAMENTAL	FUNDEB 70%	R\$ 4.963,14
ANTONIO CARLOS PRADO SALINAS	efetivo	P.F.F. PROFESSOR DE ENSINO FUNDAMENTAL	FUNDEB 70%	R\$ 30,10
BRUNO DE ARAUJO JUNIOR	efetivo	P.F.F. PROFESSOR DE ENSINO FUNDAMENTAL	FUNDEB 70%	R\$ 27,69
BEATRIZ DAVANÇO PINHEIRO DOS SANTOS	efetivo	P.F.F. PROFESSOR DE ENSINO FUNDAMENTAL	FUNDEB 70%	R\$ 28,68
BENEDITA CELIA CESAR DE PAULA	efetivo	P.F.F. PROFESSOR DE ENSINO FUNDAMENTAL	FUNDEB 70%	R\$ 4.193,96
BENEDITA CELIA CESAR DE PAULA	efetivo	P.F.F. PROFESSOR DE ENSINO FUNDAMENTAL	FUNDEB 70%	R\$ 31,61
BENEDITA LOURENÇO DA SILVA PRADO	efetivo	P.F.F. PROFESSOR DE ENSINO FUNDAMENTAL	FUNDEB 70%	R\$ 33,20
BENEDITA ROSANGELA DE MENDONÇA	efetivo	P.F.F. PROFESSOR DE ENSINO FUNDAMENTAL	FUNDEB 70%	R\$ 4.963,14
BENEDITA SALETE LOPES DA SILVA	efetivo	P.F.F. PROFESSOR DE ENSINO FUNDAMENTAL	FUNDEB 70%	R\$ 30,10
BENEDITO SENEJI LANGIM DE SOUZA	efetivo	P.F.F. PROFESSOR DE ENSINO FUNDAMENTAL	FUNDEB 70%	R\$ 31,61
BRUNA DANIEL DOS SANTOS MARTINS DAMAS	efetivo	P.F.F. PROFESSOR DE ENSINO FUNDAMENTAL	FUNDEB 70%	R\$ 4.963,14
BRUNO DANIEL SENEJO GALHARDO	efetivo	P.F.F. PROFESSOR DE ENSINO FUNDAMENTAL	FUNDEB 70%	R\$ 27,69
CASSIA VIRGINIA LIMA FERREIRA	efetivo	P.F.F. PROFESSOR DE ENSINO FUNDAMENTAL	FUNDEB 70%	R\$ 34,86
CASSIA MARTINS BERNARDES LEAND	efetivo	P.F.F. PROFESSOR DE ENSINO FUNDAMENTAL	FUNDEB 70%	R\$ 4.262,39
CLAUDIA APARECIDA DE SOUZA CHESTE	efetivo	P.F.F. PROFESSOR DE ENSINO FUNDAMENTAL	FUNDEB 70%	R\$ 4.170,90
CLEBERSON RAFAEL FERREIRA DA SILVA	efetivo	P.F.F. PROFESSOR DE ENSINO FUNDAMENTAL	FUNDEB 70%	R\$ 33,20
EDENIO VASCONCELOS SANTOS	efetivo	P.F.F. PROFESSOR DE ENSINO FUNDAMENTAL	FUNDEB 70%	R\$ 33,20
EDSON LUIZ DOS SANTOS	efetivo	P.F.F. PROFESSOR DE ENSINO FUNDAMENTAL	FUNDEB 70%	R\$ 28,68
ERIKA CRISTINA DE CAMPOS SEVERIANO	efetivo	P.F.F. PROFESSOR DE ENSINO FUNDAMENTAL	FUNDEB 70%	R\$ 30,10
ERIVANILSON ASSIS DA SILVA	efetivo	P.F.F. PROFESSOR DE ENSINO FUNDAMENTAL	FUNDEB 70%	R\$ 4.193,96
FABRA MARIA MARCELO PEREIRA	efetivo	P.F.F. PROFESSOR DE ENSINO FUNDAMENTAL	FUNDEB 70%	R\$ 31,61
FLAVIA MARCON MOURA DOS SANTOS	efetivo	P.F.F. PROFESSOR DE ENSINO FUNDAMENTAL	FUNDEB 70%	R\$ 28,68
FLAVIA SOARES RIBEIRO SILVA	efetivo	P.F.F. PROFESSOR DE ENSINO FUNDAMENTAL	FUNDEB 70%	R\$ 4.481,81
SILBERTO LEANDRO OLIVEIRA BARBOSA	efetivo	P.F.F. PROFESSOR DE ENSINO FUNDAMENTAL	FUNDEB 70%	R\$ 24,95
GIJONNARA BALAZANI MOURA BORGES	efetivo	P.F.F. PROFESSOR DE ENSINO FUNDAMENTAL	FUNDEB 70%	R\$ 28,68
GISELENE DE SOUZA MAYER	efetivo	P.F.F. PROFESSOR DE ENSINO FUNDAMENTAL	FUNDEB 70%	R\$ 4.963,39
HELIO ALEXANDRE DE SOUZA	efetivo	P.F.F. PROFESSOR DE ENSINO FUNDAMENTAL	FUNDEB 70%	R\$ 28,68
ILIANA BARRO	efetivo	P.F.F. PROFESSOR DE ENSINO FUNDAMENTAL	FUNDEB 70%	R\$ 4.941,20
ILZA APARECIDA DOS SANTOS MACIEL	efetivo	P.F.F. PROFESSOR DE ENSINO FUNDAMENTAL	FUNDEB 70%	R\$ 4.963,39
RIGORIO CRISTINA DE SOUZA	efetivo	P.F.F. PROFESSOR DE ENSINO FUNDAMENTAL	FUNDEB 70%	R\$ 4.963,14
ISAIRI MANOJLOSKA	efetivo	P.F.F. PROFESSOR DE ENSINO FUNDAMENTAL	FUNDEB 70%	R\$ 30,10
JEFFERSON ESTEVAN BILARD	efetivo	P.F.F. PROFESSOR DE ENSINO FUNDAMENTAL	FUNDEB 70%	R\$ 31,61
JEFFERSON ESTEVAN BILARD	efetivo	P.F.F. PROFESSOR DE ENSINO FUNDAMENTAL	FUNDEB 70%	R\$ 28,68
JULIANA APARECIDA DE SOUZA	efetivo	P.F.F. PROFESSOR DE ENSINO FUNDAMENTAL	FUNDEB 70%	R\$ 4.268,39
JULIANA SANT ANA DE CARVALHO COSTA	efetivo	P.F.F. PROFESSOR DE ENSINO FUNDAMENTAL	FUNDEB 70%	R\$ 4.963,14
JULIET VELOSO CORREA	efetivo	P.F.F. PROFESSOR DE ENSINO FUNDAMENTAL	FUNDEB 70%	R\$ 4.963,14
MARINA PEREIRA CELHO	efetivo	P.F.F. PROFESSOR DE ENSINO FUNDAMENTAL	FUNDEB 70%	R\$ 27,69



MARINA FERREIRA COELHO	efetivo	P.F. - PROFESSOR DE ENSINO FUNDAMENTAL	FUNDEB 70%	R\$ 27,40
MARLA PATRICIA FERREIRA ROCHA	efetivo	P.F. - PROFESSOR DE ENSINO FUNDAMENTAL	FUNDEB 70%	R\$ 31,61
MATA VERONICA RODRIGUEZ BALLESTEROS	efetivo	P.F. - PROFESSOR DE ENSINO FUNDAMENTAL	FUNDEB 70%	R\$ 28,68
LUCIANA CRISTINA DOS SANTOS	efetivo	P.F. - PROFESSOR DE ENSINO FUNDAMENTAL	FUNDEB 70%	R\$ 4.765,90
MARIANA VILMA SANTOS	efetivo	P.F. - PROFESSOR DE ENSINO FUNDAMENTAL	FUNDEB 70%	R\$ 28,68
MARIA LEIANE FERREIRA DA SILVA	efetivo	P.F. - PROFESSOR DE ENSINO FUNDAMENTAL	FUNDEB 70%	R\$ 31,61
MARIA LEIANE FERREIRA DA SILVA	efetivo	P.F. - PROFESSOR DE ENSINO FUNDAMENTAL	FUNDEB 70%	R\$ 31,61
MARCELO ALBERTO DA SILVA	efetivo	P.F. - PROFESSOR DE ENSINO FUNDAMENTAL	FUNDEB 70%	R\$ 33,20
MARIA APARECIDA DA SILVA	efetivo	P.F. - PROFESSOR DE ENSINO FUNDAMENTAL	FUNDEB 70%	R\$ 4.765,90
MARIA APARECIDA DE FARIAS	efetivo	P.F. - PROFESSOR DE ENSINO FUNDAMENTAL	FUNDEB 70%	R\$ 4.765,90
MARIA APARECIDA DO VALE	efetivo	P.F. - PROFESSOR DE ENSINO FUNDAMENTAL	FUNDEB 70%	R\$ 33,20
MARIA APARECIDA DOS SANTOS	efetivo	P.F. - PROFESSOR DE ENSINO FUNDAMENTAL	FUNDEB 70%	R\$ 4.765,90
MARIA DE LOURDES BOMFIM CASTRO DE PAULA	efetivo	P.F. - PROFESSOR DE ENSINO FUNDAMENTAL	FUNDEB 70%	R\$ 4.765,90
MARIANA CAVALCANTI DA CONCEICAO	efetivo	P.F. - PROFESSOR DE ENSINO FUNDAMENTAL	FUNDEB 70%	R\$ 28,68
MARILIA DE OLIVEIRA SANTOS	efetivo	P.F. - PROFESSOR DE ENSINO FUNDAMENTAL	FUNDEB 70%	R\$ 24,95
MARILENE FERREIRA FERREIRA AMERICANO	efetivo	P.F. - PROFESSOR DE ENSINO FUNDAMENTAL	FUNDEB 70%	R\$ 4.481,81
MARISTEIA SANTOS AQUINO DE SOUZA	efetivo	P.F. - PROFESSOR DE ENSINO FUNDAMENTAL	FUNDEB 70%	R\$ 33,20
MARLENE DOS REIS DA SILVA	efetivo	P.F. - PROFESSOR DE ENSINO FUNDAMENTAL	FUNDEB 70%	R\$ 4.765,90
NEIDE ILLUMINATA DE ANDRADE VANONI	efetivo	P.F. - PROFESSOR DE ENSINO FUNDAMENTAL	FUNDEB 70%	R\$ 4.865,14
PATRICIA DE MELO	efetivo	P.F. - PROFESSOR DE ENSINO FUNDAMENTAL	FUNDEB 70%	R\$ 4.481,81
PATRICIA GOMES DE SOUZA	efetivo	P.F. - PROFESSOR DE ENSINO FUNDAMENTAL	FUNDEB 70%	R\$ 4.765,90
REGINA DELA IVY MORADES	efetivo	P.F. - PROFESSOR DE ENSINO FUNDAMENTAL	FUNDEB 70%	R\$ 28,68
RENATA DEL BANCO RITZDORF FERREIRA	efetivo	P.F. - PROFESSOR DE ENSINO FUNDAMENTAL	FUNDEB 70%	R\$ 4.481,81
RETA DE CASSIA XAVIER DA CUNHA	efetivo	P.F. - PROFESSOR DE ENSINO FUNDAMENTAL	FUNDEB 70%	R\$ 4.765,90
ROSAMNE CRISTINA GOMES	efetivo	P.F. - PROFESSOR DE ENSINO FUNDAMENTAL	FUNDEB 70%	R\$ 30,10
ROSILEI DA SILVA FERREIRA	efetivo	P.F. - PROFESSOR DE ENSINO FUNDAMENTAL	FUNDEB 70%	R\$ 24,95
SILVIA MONTEIRO OLIVEIRO	efetivo	P.F. - PROFESSOR DE ENSINO FUNDAMENTAL	FUNDEB 70%	R\$ 3.989,26
SILVANA RODRIGUES	efetivo	P.F. - PROFESSOR DE ENSINO FUNDAMENTAL	FUNDEB 70%	R\$ 4.765,90
SILVIA HELENA RODRIGUES THEODORO CASTILHO	efetivo	P.F. - PROFESSOR DE ENSINO FUNDAMENTAL	FUNDEB 70%	R\$ 28,68
SOMIA MONTEIRO OLIVEIRO DE AGUIAR	efetivo	P.F. - PROFESSOR DE ENSINO FUNDAMENTAL	FUNDEB 70%	R\$ 4.765,90
SOMIA REGINA DE JESUS	efetivo	P.F. - PROFESSOR DE ENSINO FUNDAMENTAL	FUNDEB 70%	R\$ 31,61
THAIAGO DE GOMES JUDGE HAUME	efetivo	P.F. - PROFESSOR DE ENSINO FUNDAMENTAL	FUNDEB 70%	R\$ 28,68
VANESSA APARECIDA DOS SANTOS	efetivo	P.F. - PROFESSOR DE ENSINO FUNDAMENTAL	FUNDEB 70%	R\$ 4.249,24
VANESSA MONIZ PAES	efetivo	P.F. - PROFESSOR DE ENSINO FUNDAMENTAL	FUNDEB 70%	R\$ 4.249,24
VICTOR FIALO DE CARVALHO	efetivo	P.F. - PROFESSOR DE ENSINO FUNDAMENTAL	FUNDEB 70%	R\$ 4.481,81
VIVALDEMAR LANDIM DE SOUZA	efetivo	P.F. - PROFESSOR DE ENSINO FUNDAMENTAL	FUNDEB 70%	R\$ 33,20
YARA LUCIA DOS SANTOS	efetivo	P.F. - PROFESSOR DE ENSINO FUNDAMENTAL	FUNDEB 70% - INTEGRAL	R\$ 4.765,90
PATRICIA MARIA DE CASTRO SANTOS	efetivo	P.F. - PROFESSOR DE ENSINO FUNDAMENTAL	FUNDEB 70% - INTEGRAL	R\$ 4.765,90
RENATA SALINAS	efetivo	P.F. - PROFESSOR DE ENSINO FUNDAMENTAL	FUNDEB 70% - INTEGRAL	R\$ 30,10
ROSINEIRE APARECIDA DOS SANTOS	efetivo	P.F. - PROFESSOR DE ENSINO FUNDAMENTAL	FUNDEB 70% - INTEGRAL	R\$ 4.249,24
ROSE DA SILVA DE CARVALHO	efetivo	P.F. - PROFESSOR DE ENSINO FUNDAMENTAL	FUNDEB 70% - INTEGRAL	R\$ 3.989,26
ANDREA VANESSA DA COSTA ARAUJO DIAS	efetivo	P.E.I. - PROFESSOR DE EDUCACAO INFANTIL	FUNDEB PRE ESCOLA	R\$ 3.387,61
ANDREA APARECIDA ANDRADE DA SILVA	efetivo	P.E.I. - PROFESSOR DE EDUCACAO INFANTIL	FUNDEB PRE ESCOLA	R\$ 3.921,58
ANIEL DE FARIAS BARBOSA LIMA	efetivo	P.E.I. - PROFESSOR DE EDUCACAO INFANTIL	FUNDEB PRE ESCOLA	R\$ 3.387,61
ANIELLE DE FARIAS BARBOSA LIMA	efetivo	P.E.I. - PROFESSOR DE EDUCACAO INFANTIL	FUNDEB PRE ESCOLA	R\$ 3.226,29
CAMILA PEDRO PORCHEL	efetivo	P.E.I. - PROFESSOR DE EDUCACAO INFANTIL	FUNDEB PRE ESCOLA	R\$ 3.387,61
DANIELE CHERAL PEREIRO	efetivo	P.E.I. - PROFESSOR DE EDUCACAO INFANTIL	FUNDEB PRE ESCOLA	R\$ 3.226,29
EDILENE APARECIDA DE OLIVEIRA SANTOS	efetivo	P.E.I. - PROFESSOR DE EDUCACAO INFANTIL	FUNDEB PRE ESCOLA	R\$ 3.226,29
ELIANE APARECIDA CARVALHO COURSO DOS SANTOS	efetivo	P.E.I. - PROFESSOR DE EDUCACAO INFANTIL	FUNDEB PRE ESCOLA	R\$ 3.921,58
FERNANDA APARECIDA DOS SANTOS CASCAEVO	efetivo	P.E.I. - PROFESSOR DE EDUCACAO INFANTIL	FUNDEB PRE ESCOLA	R\$ 3.226,29
JULIANA CAROLINE FERNANDES	efetivo	P.E.I. - PROFESSOR DE EDUCACAO INFANTIL	FUNDEB PRE ESCOLA	R\$ 3.226,29
LEIANE RODRIGUES MARTINS	efetivo	P.E.I. - PROFESSOR DE EDUCACAO INFANTIL	FUNDEB PRE ESCOLA	R\$ 1.746,40
MARCELO FERREIRA PORTOFRIO	efetivo	P.E.I. - PROFESSOR DE EDUCACAO INFANTIL	FUNDEB PRE ESCOLA	R\$ 3.921,58
MARIA ISABEL DE FATIMA OLIVEIRO	efetivo	P.E.I. - PROFESSOR DE EDUCACAO INFANTIL	FUNDEB PRE ESCOLA	R\$ 3.921,58
MICHELE SARRIBA DA SILVA	efetivo	P.E.I. - PROFESSOR DE EDUCACAO INFANTIL	FUNDEB PRE ESCOLA	R\$ 3.226,29
RODOLFO GEDEON FERREIRA	efetivo	P.E.I. - PROFESSOR DE EDUCACAO INFANTIL	FUNDEB PRE ESCOLA	R\$ 3.921,58
TERESINHA RODRIGUES SILVA	efetivo	P.E.I. - PROFESSOR DE EDUCACAO INFANTIL	FUNDEB PRE ESCOLA	R\$ 3.921,58
ROSELIAN BARBOSA DE TOLEDO PRADO	efetivo	P.E.I. - PROFESSOR DE EDUCACAO INFANTIL	FUNDEB PRE ESCOLA - INTEGRAL	R\$ 3.226,29
DARLISE YERZINHA SALGADO DE SOUZA	efetivo	P.E.I. - PROFESSOR DE EDUCACAO INFANTIL	FUNDEB PRE ESCOLA - INTEGRAL	R\$ 3.921,58
DEBORA CRISTINA DE ANDRADE	contratado	AGENTE COMUNITARIO DE SAUDE	P.S.F. - PROGRAMAS DE SAUDE DA FAMILIA	R\$ 2.824,00
BRUNO ELIZABETE PEREIRA DA SILVA	contratado	AGENTE COMUNITARIO DE SAUDE	P.S.F. - PROGRAMAS DE SAUDE DA FAMILIA	R\$ 2.824,00
LUIZA CLEOPATRA JUDGE TOLEDA DA SILVA	contratado	AGENTE DE COMBATE AS ENDEMIAS	P.S.F. - PROGRAMAS DE SAUDE DA FAMILIA	R\$ 2.824,00
RENATA MARGORY MACEDO DOS SANTOS	contratado	AGENTE DE COMBATE AS ENDEMIAS	P.S.F. - PROGRAMAS DE SAUDE DA FAMILIA	R\$ 2.824,00
ROCHELA FERREIRA DE LIMA	efetivo	AGENTE COMUNITARIO DE SAUDE	P.S.F. - PROGRAMAS DE SAUDE DA FAMILIA	R\$ 2.824,00
BENEDITO ILDERICO DE FARIAS	efetivo	AGENTE COMUNITARIO DE SAUDE	P.S.F. - PROGRAMAS DE SAUDE DA FAMILIA	R\$ 2.824,00
BRUNO APARECIDA DA SILVA	efetivo	AGENTE COMUNITARIO DE SAUDE	P.S.F. - PROGRAMAS DE SAUDE DA FAMILIA	R\$ 2.824,00
CELIA RODRIGUES FERREIRA DA SILVA	efetivo	AGENTE COMUNITARIO DE SAUDE	P.S.F. - PROGRAMAS DE SAUDE DA FAMILIA	R\$ 2.824,00
CLECHER APARECIDA DE TOLEDO	efetivo	AGENTE COMUNITARIO DE SAUDE	P.S.F. - PROGRAMAS DE SAUDE DA FAMILIA	R\$ 2.824,00
DANIEL DE MARTINI TUCO	efetivo	AGENTE COMUNITARIO DE SAUDE	P.S.F. - PROGRAMAS DE SAUDE DA FAMILIA	R\$ 2.824,00
EDNER APARECIDA CASTRO MALFATTI	efetivo	AGENTE COMUNITARIO DE SAUDE	P.S.F. - PROGRAMAS DE SAUDE DA FAMILIA	R\$ 2.824,00
ERICIA RENATA RODRIGUES DA MOTA	efetivo	AGENTE COMUNITARIO DE SAUDE	P.S.F. - PROGRAMAS DE SAUDE DA FAMILIA	R\$ 2.824,00
EVERTON WILLIAM DE ALVAREGA	efetivo	AGENTE COMUNITARIO DE SAUDE	P.S.F. - PROGRAMAS DE SAUDE DA FAMILIA	R\$ 2.824,00
FLORENA ALMEIDA FERREIRA GOMES	efetivo	AGENTE COMUNITARIO DE SAUDE	P.S.F. - PROGRAMAS DE SAUDE DA FAMILIA	R\$ 2.824,00
GRENICO CRISTIANO MAE FATTI	efetivo	AGENTE COMUNITARIO DE SAUDE	P.S.F. - PROGRAMAS DE SAUDE DA FAMILIA	R\$ 2.824,00
JANE CARLA DE ANDRADE	efetivo	AGENTE COMUNITARIO DE SAUDE	P.S.F. - PROGRAMAS DE SAUDE DA FAMILIA	R\$ 2.824,00
JOSAO PEDRO SANTOS MARCONDES	efetivo	AGENTE COMUNITARIO DE SAUDE	P.S.F. - PROGRAMAS DE SAUDE DA FAMILIA	R\$ 2.824,00
LEILIANA EMERSON DOS SANTOS	efetivo	AGENTE COMUNITARIO DE SAUDE	P.S.F. - PROGRAMAS DE SAUDE DA FAMILIA	R\$ 2.824,00
LETICIA RIBEIRO DA SILVA	efetivo	AGENTE COMUNITARIO DE SAUDE	P.S.F. - PROGRAMAS DE SAUDE DA FAMILIA	R\$ 2.824,00
MARIA GUIMARÃES AMERICANO TOLEDO	efetivo	AGENTE COMUNITARIO DE SAUDE	P.S.F. - PROGRAMAS DE SAUDE DA FAMILIA	R\$ 2.824,00
MARGARIDA DE FATIMA MIGUEL DE ANDRA	efetivo	AGENTE COMUNITARIO DE SAUDE	P.S.F. - PROGRAMAS DE SAUDE DA FAMILIA	R\$ 2.824,00
MARIA APARECIDA DOS SANTOS BRANCO	efetivo	AGENTE COMUNITARIO DE SAUDE	P.S.F. - PROGRAMAS DE SAUDE DA FAMILIA	R\$ 2.824,00
MARIA ELIANA DOS SANTOS	efetivo	AGENTE COMUNITARIO DE SAUDE	P.S.F. - PROGRAMAS DE SAUDE DA FAMILIA	R\$ 2.824,00
MATEUS FLORES MONTEIRO	efetivo	AGENTE COMUNITARIO DE SAUDE	P.S.F. - PROGRAMAS DE SAUDE DA FAMILIA	R\$ 2.824,00
RIJNO GALVAO DE OLIVEIRA JUNIOR	efetivo	AGENTE COMUNITARIO DE SAUDE	P.S.F. - PROGRAMAS DE SAUDE DA FAMILIA	R\$ 2.824,00
TAIS DIAS DE SOUSA	efetivo	AGENTE COMUNITARIO DE SAUDE	P.S.F. - PROGRAMAS DE SAUDE DA FAMILIA	R\$ 2.824,00
ANAY HELENA FIGUEIRA COELHO	efetivo	AUXIL DE ENFERMAGEM - P.S.F	P.S.F. - PROGRAMAS DE SAUDE DA FAMILIA	R\$ 2.176,32
ELIOPE DA SILVA VELOSO CORREIA	efetivo	AUXIL DE ENFERMAGEM - P.S.F	P.S.F. - PROGRAMAS DE SAUDE DA FAMILIA	R\$ 2.176,32
LUCAS DOS SANTOS PRADO	efetivo	AUXIL DE ENFERMAGEM - P.S.F	P.S.F. - PROGRAMAS DE SAUDE DA FAMILIA	R\$ 2.176,32
LUCHEIA CAMILA GUIMARÃES DE SANT'ANA	efetivo	AUXIL DE ENFERMAGEM - P.S.F	P.S.F. - PROGRAMAS DE SAUDE DA FAMILIA	R\$ 2.176,32
MARIA ANTONIA DO PRADO	efetivo	AUXIL DE ENFERMAGEM - P.S.F	P.S.F. - PROGRAMAS DE SAUDE DA FAMILIA	R\$ 2.176,32
NATÁLIA COURSO DE OLIVEIRA SANTOS DA SILVA	efetivo	AUXIL DE ENFERMAGEM - P.S.F	P.S.F. - PROGRAMAS DE SAUDE DA FAMILIA	R\$ 2.176,32
PAINELLA AULIADORA ELIAS DOS SANTOS	efetivo	AUXIL DE ENFERMAGEM - P.S.F	P.S.F. - PROGRAMAS DE SAUDE DA FAMILIA	R\$ 2.176,32
PRISCILA GUIMARÃES BARBOSA DE LORENDO	efetivo	AUXIL DE ENFERMAGEM - P.S.F	P.S.F. - PROGRAMAS DE SAUDE DA FAMILIA	R\$ 2.176,32
JANA CRISTINA DE SOUSA SILVEIRA	efetivo	ENFERMEIRO - P.S.F	P.S.F. - PROGRAMAS DE SAUDE DA FAMILIA	R\$ 6.520,80
FERNANDO PACIFICO DA SILVA	efetivo	ENFERMEIRO - P.S.F	P.S.F. - PROGRAMAS DE SAUDE DA FAMILIA	R\$ 6.520,80
LUCIA AMELIA DOS SANTOS FARIA	efetivo	ENFERMEIRO - P.S.F	P.S.F. - PROGRAMAS DE SAUDE DA FAMILIA	R\$ 6.520,80
MARCIA REGINA ANTUNES DE TOLEDO	efetivo	ENFERMEIRO - P.S.F	P.S.F. - PROGRAMAS DE SAUDE DA FAMILIA	R\$ 7.648,88
JAYME FONTOURA SOUSA	efetivo	MEDICO CONV. - P.S.F	P.S.F. - PROGRAMAS DE SAUDE DA FAMILIA	R\$ 10.668,00
ROBERTO ALBERTO ZSOLDOZ	efetivo	MEDICO CONV. - P.S.F	P.S.F. - PROGRAMAS DE SAUDE DA FAMILIA	R\$ 10.668,00
DANIELE APARECIDA RODRIGUES DE JESUS	contratado	AUXILIAR DE ENFERMAGEM	SAUDE	R\$ 2.951,92
ANA CAROLINA FATIMA DA SILVA GONCALVES	contratado	AUXILIAR DE SAUDE BUCAI	SAUDE	R\$ 1.647,78
CAMILA DE CARVALHO FERREIRA	contratado	MOTORISTA	SAUDE	R\$ 2.951,92
MELTON LUIS DE MELO	contratado	MOTORISTA	SAUDE	R\$ 2.951,92
JULIANO OLIVEIRA DOS SANTOS	contratado	MOTORISTA	SAUDE	R\$ 2.951,92
LEIANE APARECIDA DE TOLEDO	contratado	MOTORISTA	SAUDE	R\$ 2.951,92
RAFAEL CLAUDIO DOS SANTOS	contratado	MOTORISTA	SAUDE	R\$ 2.951,92
THIAGO GARCIA PEREIRO	efetivo	AGENTE COMUNITARIO DE SAUDE	SAUDE	R\$ 2.824,00
AMARILI ALEXANDRE DA SILVA NATANS	efetivo	AUXILIAR DE ENFERMAGEM	SAUDE	R\$ 2.951,92
CLAUDIA APARECIDA DE OLIVEIRA	efetivo	AUXILIAR DE ENFERMAGEM	SAUDE	R\$ 2.951,92
EDSARA APARECIDA DE OLIVEIRA	efetivo	AUXILIAR DE ENFERMAGEM	SAUDE	R\$ 2.951,92
EDSANE BATISTA DOS SANTOS	efetivo	AUXILIAR DE ENFERMAGEM	SAUDE	R\$ 2.951,92

VALERIA APARECIDA DOS SANTOS CASTRO	efetivo	AUXILIAR DE ENFERMAGEM	SAUDE	R\$ 2.051,92
LUNILVA DE OLIVEIRA GALHARDO	efetivo	AUXILIAR DE SAUDE BUCAL	SAUDE	R\$ 1.647,78
ADRIANA DO LEMZI DA FONSECA	efetivo	AUXILIAR DE SERVICOS DE SAUDE	SAUDE	R\$ 1.647,78
CLECI KELLY RODRIGUES DA SILVA	efetivo	AUXILIAR DE SERVICOS DE SAUDE	SAUDE	R\$ 1.647,78
ISABEL TEREZA DA SILVA	efetivo	AUXILIAR DE SERVICOS DE SAUDE	SAUDE	R\$ 1.647,78
LARISSA TOLEDO PORFIRIO	efetivo	AUXILIAR DE SERVICOS DE SAUDE	SAUDE	R\$ 1.647,78
ELIAN MARIJA DE ALVAREIRA TOLEDO PIRO	efetivo	AUXILIAR DE SERVICOS DE SAUDE	SAUDE	R\$ 1.647,78
ROSENY CORREIA DOS SANTOS	efetivo	AUXILIAR DE SERVICOS DE SAUDE	SAUDE	R\$ 1.647,78
ADRIANA ORNELAS WISNIEWSKI	efetivo	DENTISTA	SAUDE	R\$ 4.352,57
PATRICIA CARLA RODRIGUES	efetivo	ENFERMEIRO	SAUDE	R\$ 4.663,51
MURICHO DOS SANTOS CARDOSO	efetivo	ESCRITURARIO	SAUDE	R\$ 2.051,92
ELISABINDO DO NASCIMENTO LOPEZ	efetivo	FARMACEUTICO	SAUDE	R\$ 4.663,51
MARCIO LEANDRO KUJO	efetivo	FISIOTERAPEUTA	SAUDE	R\$ 4.647,72
MARIA GABRIELLA VAMPREU MACHADO GALVAO	efetivo	FISIOTERAPEUTA	SAUDE	R\$ 4.647,72
ALDIRIO DE OLIVEIRA	efetivo	MOTORISTA	SAUDE	R\$ 2.051,92
RODRIGO REHA TON SALES	efetivo	MOTORISTA	SAUDE	R\$ 2.051,92
ALTON APARECIDO PEREIRA	efetivo	MOTORISTA	SAUDE	R\$ 2.051,92
ANDRESSA ADA SOBI BRET	efetivo	MOTORISTA	SAUDE	R\$ 2.051,92
ANDRE FRANCISCO BUENO BONAFE	efetivo	MOTORISTA	SAUDE	R\$ 2.051,92
ANDRE LUZ DOS SANTOS	efetivo	MOTORISTA	SAUDE	R\$ 2.051,92
BENEDITO DA CONCEICAO	efetivo	MOTORISTA	SAUDE	R\$ 2.051,92
CELSO ALBERTO DA COSTA	efetivo	MOTORISTA	SAUDE	R\$ 2.051,92
ODELEI PEREIRA	efetivo	MOTORISTA	SAUDE	R\$ 2.051,92
OLETON EDNAR DEBAR	efetivo	MOTORISTA	SAUDE	R\$ 2.051,92
DERCIO PEREIRA DE ALMEIDA	efetivo	MOTORISTA	SAUDE	R\$ 2.051,92
DIRCEU DO NASCIMENTO TODEDINO	efetivo	MOTORISTA	SAUDE	R\$ 2.051,92
EDUARDO MARCOS LAURINDO	efetivo	MOTORISTA	SAUDE	R\$ 2.051,92
EDUARDO RODOLFO CABRAL	efetivo	MOTORISTA	SAUDE	R\$ 2.051,92
FELIPE TEIXEIRA DOS SANTOS	efetivo	MOTORISTA	SAUDE	R\$ 2.051,92
FLAVIO CALEXINE BARRERA DE BARROS	efetivo	MOTORISTA	SAUDE	R\$ 2.051,92
FLAVIO HENRIQUE DA SILVA	efetivo	MOTORISTA	SAUDE	R\$ 2.051,92
JOAO PAULO DE ALMEIDA	efetivo	MOTORISTA	SAUDE	R\$ 2.051,92
JOSE BENEDITO DOS SANTOS	efetivo	MOTORISTA	SAUDE	R\$ 2.051,92
JOSE EDUARDO DA SILVA REGO	efetivo	MOTORISTA	SAUDE	R\$ 2.051,92
JOSE HENRIQUE DOS SANTOS	efetivo	MOTORISTA	SAUDE	R\$ 2.051,92
JOSE RENAN DE OLIVEIRA	efetivo	MOTORISTA	SAUDE	R\$ 2.051,92
JOSE VALDIR CLARO	efetivo	MOTORISTA	SAUDE	R\$ 2.051,92
JOSE WALTER DE OLIVEIRA COELHO	efetivo	MOTORISTA	SAUDE	R\$ 2.051,92
JUVENAL BATISTA DOS SANTOS	efetivo	MOTORISTA	SAUDE	R\$ 2.051,92
LEONARDO DOS SANTOS	efetivo	MOTORISTA	SAUDE	R\$ 2.051,92
MARCELO LUZ MORAES	efetivo	MOTORISTA	SAUDE	R\$ 2.051,92
RICARDO ALVES FERREIRA	efetivo	MOTORISTA	SAUDE	R\$ 2.051,92
RODRIGO JOSE CLARO DOS SANTOS	efetivo	MOTORISTA	SAUDE	R\$ 2.051,92
RODRIGO JOSE DE SOUZA	efetivo	MOTORISTA	SAUDE	R\$ 2.051,92
SIOBEI HENRIQUE DE CAMPOS	efetivo	MOTORISTA	SAUDE	R\$ 2.051,92
WALTER CARLOS BARBOSA	efetivo	MOTORISTA	SAUDE	R\$ 2.051,92
MARIA RUBIA DE ALMEIDA SANTOS	efetivo	PSICOLOGO	SAUDE	R\$ 3.419,86
ANA CRISTINA DE OLIVEIRA COELHO	efetivo	RECEPCIONISTA	SAUDE	R\$ 1.647,78
TATIANA PATRICIA DA CRUZ	efetivo	RECEPCIONISTA	SAUDE	R\$ 1.647,78
CARLOS ALEXANDRE APARECIDO BARBOSA	efetivo	SERVENTE DE SERVICOS GERAIS	SAUDE	R\$ 1.412,00
MARIA APARECIDA DE SOUZA JUDICE	efetivo	SERVENTE DE SERVICOS GERAIS	SAUDE	R\$ 1.412,00
MARLIANA LOPES EMBIO JUDICE	efetivo	SERVENTE DE SERVICOS GERAIS	SAUDE	R\$ 1.412,00
CLAUDETE CRISTINA DE OLIVEIRA	efetivo	TECNICO DE VIGILANCIA SANITARIA	SAUDE	R\$ 2.051,92
VALERIA MARIA VAZ MOTTA	efetivo	TECNICO DE VIGILANCIA SANITARIA	SAUDE	R\$ 2.051,92
DEISELE RODRIGO SANTANA AVILA	efetivo	TECNICO DE VIGILANCIA SANITARIA	SAUDE	R\$ 2.051,92
ELIZANGELA JAQUELINE SOARES DE ALMEIDA	efetivo	AUXILIAR DE SAUDE BUCAL	SAUDE BUCAL	R\$ 1.647,78
LAURA DABEL ANTUNES DE SOUZA MORAES	efetivo	AUXILIAR DE SAUDE BUCAL	SAUDE BUCAL	R\$ 1.647,78
ANDRE FERREIRA GUIMARAES	efetivo	DENTISTA - PSF	SAUDE BUCAL	R\$ 6.528,90
JACQUELINE CRISTE	efetivo	DENTISTA - PSF	SAUDE BUCAL	R\$ 6.528,90
MARIE WAKATYAMA MURAYAMA DA MATTA	efetivo	DENTISTA - PSF	SAUDE BUCAL	R\$ 6.528,90
MARLEIDY APARECIDA DE MENDONÇA ROCHA FRADE	efetivo	ASSISTENTE SOCIAL	SAUDE MENTAL	R\$ 4.352,57
MAYRE TRASSER ROONE	efetivo	PSICOLOGO	SAUDE MENTAL	R\$ 4.419,86
BENATO FERREZ FAVARETTI	efetivo	PSICOLOGO	SAUDE MENTAL	R\$ 3.419,86



**MUNICÍPIO DA ESTÂNCIA TUR DE SÃO LUIZ DO PARAITINGA**

Praça Dr Osvaldo Cruz 03, s/n, Casa Centro. SÃO LUIZ DO PARAITINGA-SP  
CNPJ: 46.631.248/0001-51

Mês/Ano

01/2025

Férias

Página 1 de 1

30/12/2024

**Trabalhadores em Gozo de Férias**

Matricula	Nome/Cargo	Período de Gozo	Admissão	Venc.Férias	Data Pagto
2491-1	ADRIANO DE OLIVEIRA	18/12/2024 - 24/12/2024	2024	23/01/202	02/12/2024
2496-3	ANDREIA APARECIDA DE TOLEDO	27/01/2025 - 31/01/2025	2025	31/01/202	16/01/2025
2250-1	ANTONIO CARLOS DE OLIVEIRA	16/12/2024 - 17/12/2024	2024	31/08/202	02/12/2024
2222-2	CLAUDETE CRISTINA DE OLIVEIRA	13/01/2025 - 14/01/2025	2025	30/06/202	06/01/2025
1148-1	CLAUDNEY MARCIO DA SILVA	06/01/2025 - 07/01/2025	2025	09/02/202	06/01/2025
1922-2	CLEONICE APARECIDA DE TOLEDO	06/01/2025 - 07/01/2025	2025	21/09/202	02/01/2025
3583-1	FERNANDO PACIFICO DA SILVA	06/01/2025 - 07/01/2025	2025	03/02/202	06/01/2025
1559-1	FILOMENA ALMEIDA FERREIRA GOMES	14/01/2025 - 15/01/2025	2025	30/06/202	15/01/2025
1535-4	JAYME FONTOURA SOUSA	13/01/2025 - 14/01/2025	2025	30/06/202	02/01/2025
2046-3	JOAQUIM JOSE FREITAS RANGEL	18/12/2024 - 19/12/2024	2024	23/01/202	02/12/2024
2829-2	JOSE FERNANDO MAIA GUIMARÃES	06/01/2025 - 07/01/2025	2025	29/02/202	06/01/2025
2791-2	JOSE LAERCIO MOREIRA	06/01/2025 - 07/01/2025	2025	17/02/202	06/01/2025
3926-1	LEONARDO DOS SANTOS	06/01/2025 - 07/01/2025	2025	26/04/202	02/01/2025
3607-1	LETICIA RIBEIRO DA SILVA	06/01/2025 - 07/01/2025	2025	28/04/202	02/05/2025
2500-1	LUIZ CLAUDIO ALEIXO FERREIRA	06/01/2025 - 07/01/2025	2025	09/02/202	06/01/2025
1171-1	MARCIO LEANDRO KOJO	18/12/2024 - 19/12/2024	2024	02/02/202	02/12/2024
1168-1	MARCOS HENRIQUE DA SILVEIRA	06/01/2025 - 07/01/2025	2025	02/02/202	06/01/2025
1388-2	MARIANA LOPES EMIDIO JUDICE	06/01/2025 - 07/01/2025	2025	01/02/202	06/01/2025
3595-1	MATHEUS FLORES MONTEIRO	06/01/2025 - 07/01/2025	2025	06/03/202	02/01/2025
1304-3	MILVIA ELIZABETH PRADO	06/01/2025 - 07/01/2025	2025	21/04/202	06/01/2025
2212-1	PATRICIA APARECIDA NUNES DOS SANTOS	02/01/2025 - 03/01/2025	2025	25/06/202	02/01/2025
4014-1	TATIANA MADURO NARCISO DE CARVALHO	22/01/2025 - 23/01/2025	2025	01/01/202	15/01/2025
3904-1	THIAGO APOSTOLICO CALVITI	18/12/2024 - 19/12/2024	2024	14/02/202	16/12/2024
1159-1	VALTER CARLOS BARBOSA	06/01/2025 - 07/01/2025	2025	02/02/202	06/01/2025
459-1	VILMA CRISTINA DA SILVA FERREIRA	13/01/2025 - 14/01/2025	2025	31/08/202	02/01/2025

---

Fiorilli S/C Software Ltda.

[40/karen/PMSLP.KAREN] (7.5.401.14.18514/B/18514)

[www.saoluizdoparaitinga.sp.gov.br](http://www.saoluizdoparaitinga.sp.gov.br)





**MUNICIPIO DA ESTÂNCIA TUR DE SÃO LUIZ DO PARAITINGA**  
Praça Dr Osvaldo Cruz 03, s/n, Casa Centro. SÃO LUIZ DO PARAITINGA-SP  
CNPJ: 46.631.248/0001-51

Mês/Ano  
**01/2025**

Página 1 de 5  
30/12/2024

**Relação de Férias Vencidas até 30/04/2025**

Identificação	Período Aquisitivo	Dias Direito	Dias Gozo	Resto Dias Gozo	Dias Pagos	Resto Dias Pagos	Faltas	Afastamentos	Vir. Salário
607-1 MARIA CELIA DA SILVA									1.412,00
	28/04/2023 à 27/04/2024	30	15	15	15	15	0	0	
	28/04/2024 à 27/04/2025	30	0	30	0	30	0	0	
1196-1 MARIA DE LOURDES BONAFE CASTRO DE PAULA									4.705,90
	02/01/2023 à 01/01/2024	30	15	15	15	15	0	0	
	02/01/2024 à 01/01/2025	30	0	30	0	30	0	0	
1304-3 MILVIA ELIZABETH PRADO									4.818,93
	22/04/2023 à 21/04/2024	30	15	15	15	15	0	0	
	22/04/2024 à 21/04/2025	30	0	30	0	30	0	0	
1386-2 ROSA MARIA COELHO GUEDES									1.412,00
	02/02/2023 à 01/02/2024	30	15	15	15	15	0	0	
	02/02/2024 à 01/02/2025	30	0	30	0	30	0	0	
1393-1 NILDA DE PAULA									1.412,00
	02/02/2023 à 01/02/2024	30	15	15	15	15	0	0	
	02/02/2024 à 01/02/2025	30	0	30	0	30	0	0	
1470-1 JOSE WALTER DE OLIVEIRA COELHO									2.051,92
	15/03/2023 à 14/03/2024	30	0	30	0	30	0	0	
	15/03/2024 à 14/03/2025	30	0	30	0	30	0	0	
1767-5 KATIA APARECIDA DE MOURA									2.767,03
	23/01/2022 à 22/01/2023	30	0	30	0	30	0	0	
	23/01/2024 à 22/01/2025	30	0	30	0	30	0	0	
1831-4 FABIOLA MARIA DOMINGOS									4.352,57
	02/03/2023 à 01/03/2024	30	0	30	0	30	0	0	
	02/03/2024 à 01/03/2025	30	0	30	0	30	0	0	



**MUNICÍPIO DA ESTÂNCIA TUR DE SÃO LUIZ DO PARAITINGA**

Praça Dr Osvaldo Cruz 03, s/n, Casa Centro. SÃO LUIZ DO PARAITINGA-SP  
 CNPJ: 46.631.248/0001-51

Mês/Ano  
**01/2025**

Página 2 de 5  
 30/12/2024

**Relação de Férias Vencidas até 30/04/2025**

Período Aquisitivo	Dias Direito	Dias Gozo	Resto Dias Gozo	Dias Pagos	Resto Dias Pagos	Faltas	Afastamentos	Vir. Salário
<b>1833-2 CLEBER BENEDITO BOMFIM 14/03/2006 PESSOAL DE OBRAS 1.412,00</b>								
14/03/2023 à 13/03/2024	30	0	30	0	30	0	0	
14/03/2024 à 13/03/2025	30	0	30	0	30	0	0	
<b>1859-1 EDNALDO PEREIRA DA SILVA 10/04/2006 AUXILIAR ADMINISTRATIVO 1.927,57</b>								
10/04/2023 à 09/04/2024	30	0	30	0	30	0	0	
10/04/2024 à 09/04/2025	30	0	30	0	30	0	0	
<b>2051-1 EMANOELA CASTILHO GOUVEIA CESAR 24/01/2008 SERVENTE DE SERVIÇOS GERAIS 1.412,00</b>								
24/01/2023 à 23/01/2024	30	15	15	15	15	0	0	
24/01/2024 à 23/01/2025	30	0	30	0	30	0	0	
<b>2121-1 GLAUCIA CRISTIANE NAREZIO 18/02/2008 MERENDEIRA 1.412,00</b>								
18/02/2023 à 17/02/2024	30	15	15	15	15	0	0	
18/02/2024 à 17/02/2025	30	0	30	0	30	0	0	
<b>2129-1 FERNANDA SOUSA MEDEIROS DOS SANTOS 20/02/2008 SERVENTE DE SERVIÇOS GERAIS 1.412,00</b>								
20/02/2023 à 19/02/2024	30	10	20	10	20	0	0	
20/02/2024 à 19/02/2025	30	0	30	0	30	0	0	
<b>2135-2 RUDNEY ISRAEL SANTOS DIAS 03/03/2008 TECNICO EM INFORMATICA 2.051,92</b>								
03/03/2023 à 02/03/2024	30	0	30	0	30	0	0	
03/03/2024 à 02/03/2025	30	0	30	0	30	0	0	
<b>2141-1 MARCOS ROBERTO LUCINDO DA SILVA 03/03/2008 CONSERVEIRO DE ESTRADAS 1.412,00</b>								
03/03/2023 à 02/03/2024	30	0	30	0	30	0	0	
03/03/2024 à 02/03/2025	30	0	30	0	30	0	0	
<b>2193-1 CLAUDEMIR APARECIDO DE ALMEIDA 01/04/2008 SEGURANÇA 1.412,00</b>								
01/04/2023 à 31/03/2024	30	0	30	0	30	0	0	
01/04/2024 à 31/03/2025	30	0	30	0	30	0	0	

Fiorilli S/C Software Ltda.



**MUNICÍPIO DA ESTÂNCIA TUR DE SÃO LUIZ DO PARAITINGA**

Praça Dr Osvaldo Cruz 03, s/n, Casa Centro. SÃO LUIZ DO PARAITINGA-SP  
 CNPJ: 46.631.248/0001-51

Mês/Ano  
**01/2025**

Página 3 de 5  
 30/12/2024

**Relação de Férias Vencidas até 30/04/2025**

Período Aquisitivo	Dias Direito	Dias Gozo	Resto Dias Gozo	Dias Pagos	Resto Dias Pagos	Faltas	Afastamentos	Vir. Salário
<b>2836-2 EDENER APARECIDA CASTRO Malfatti 12/03/2013 AGENTE COMUNITARIO DE SAUDE 2.824,00</b>								
12/03/2023 à 11/03/2024	30	0	30	0	30	0	0	
12/03/2024 à 11/03/2025	30	0	30	0	30	0	0	
<b>3009-6 ANELISE DE FARIA BARBOSA LIMA 22/01/2014 P.E.I. - PROFESSOR DE EDUCAÇÃO BÁSICA 3.367,61</b>								
01/01/2023 à 31/12/2023	30	15	15	15	15	0	0	
01/01/2024 à 31/12/2024	30	0	30	0	30	0	0	
<b>3080-1 AUGUSTO MARCELO RIBEIRO 23/06/2014 MOTORISTA 2.051,92</b>								
23/06/2022 à 22/06/2023	30	20	10	20	10	0	0	
23/06/2023 à 22/06/2024	30	0	30	0	30	0	99	
<b>3236-1 BRUNA DANIELE DOS SANTOS MARTINS 17/02/2016 P.E.F. - PROFESSOR DE ENSINO FUNDAMENTAL 4.065,14</b>								
17/02/2023 à 16/02/2024	30	0	30	0	30	0	0	
17/02/2024 à 16/02/2025	30	0	30	0	30	0	0	
<b>3255-1 DAIANA CAROLINA CESAR 07/03/2016 SERVENTE DE SERVIÇOS GERAIS 1.412,00</b>								
07/03/2023 à 06/03/2024	30	10	20	10	20	0	0	
07/03/2024 à 06/03/2025	30	0	30	0	30	0	0	
<b>3536-2 LUIZ FELIPE ROQUE DOS SANTOS 01/02/2019 SERVENTE DE SERVIÇOS GERAIS 1.412,00</b>								
01/02/2023 à 31/01/2024	30	15	15	15	15	0	0	
01/02/2024 à 31/01/2025	30	0	30	0	30	0	0	
<b>3538-2 MONICA APARECIDA DE OLIVEIRA FONSECA 05/02/2019 SERVENTE DE SERVIÇOS GERAIS 1.412,00</b>								
05/02/2023 à 04/02/2024	30	15	15	15	15	0	0	
05/02/2024 à 04/02/2025	30	0	30	0	30	0	0	
<b>3539-2 OSNI MARCELO DOS SANTOS DE MORAIS 06/02/2019 SERVENTE DE SERVIÇOS GERAIS 1.412,00</b>								
06/02/2023 à 05/02/2024	30	15	15	15	15	0	0	
06/02/2024 à 05/02/2025	30	0	30	0	30	0	0	

Fiorilli S/C Software Ltda.



**MUNICÍPIO DA ESTÂNCIA TUR DE SÃO LUIZ DO PARAITINGA**

Praça Dr Osvaldo Cruz 03, s/n, Casa Centro. SÃO LUIZ DO PARAITINGA-SP  
 CNPJ: 46.631.248/0001-51

Mês/Ano  
**01/2025**

Página 4 de 5

30/12/2024

**Relação de Férias Vencidas até 30/04/2025**

Período Aquisitivo	Dias Direito	Dias Gozo	Resto Dias Gozo	Dias Pagos	Resto Dias Pagos	Faltas	Afastamentos	Vir. Salário
<b>3592-3 MAIRA GUIMARÃES AMERICANO TOLEDO</b> 07/03/2019 AGENTE COMUNITARIO DE SAUDE 2.824,00								
07/03/2023 à 06/03/2024	30	15	15	15	15	0	0	
07/03/2024 à 06/03/2025	30	0	30	0	30	0	0	
<b>Vir. Salário</b> 2.824,00								
<b>3593-2 BRUNA APARECIDA DA SILVA</b> 07/03/2019 AGENTE COMUNITARIO DE SAUDE 2.824,00								
07/03/2023 à 06/03/2024	30	15	15	15	15	0	0	
07/03/2024 à 06/03/2025	30	0	30	0	30	0	0	
<b>Vir. Salário</b> 2.824,00								
<b>3594-1 DANIEL DE MARTINI TUCCI</b> 07/03/2019 AGENTE COMUNITARIO DE SAUDE 2.824,00								
07/03/2023 à 06/03/2024	30	15	15	15	15	0	0	
07/03/2024 à 06/03/2025	30	0	30	0	30	0	0	
<b>Vir. Salário</b> 2.824,00								
<b>3655-10 ANELISE DE FARIA BARBOSA LIMA</b> 23/01/2020 P.E.I. - PROFESSOR DE EDUCAÇÃO 3.226,29								
23/01/2023 à 22/01/2024	30	0	30	0	30	0	0	
23/01/2024 à 22/01/2025	30	0	30	0	30	0	0	
<b>Vir. Salário</b> 3.226,29								
<b>3705-2 FABRICIO CIPRIANO VIEIRA RUSSI</b> 01/03/2020 SERVENTE DE SERVIÇOS GERAIS 1.412,00								
01/03/2023 à 28/02/2024	30	15	15	15	15	0	0	
01/03/2024 à 28/02/2025	30	0	30	0	30	0	0	
<b>Vir. Salário</b> 1.412,00								
<b>3710-2 ISABEL TEREZA DA SILVA</b> 09/04/2020 AUXILIAR DE SERVIÇOS DE SAUDE 1.647,78								
09/04/2023 à 08/04/2024	30	15	15	15	15	0	0	
09/04/2024 à 08/04/2025	30	0	30	0	30	0	0	
<b>Vir. Salário</b> 1.647,78								
<b>3906-3 THIAGO DE GOUVEA JUDICE HAUKE</b> 21/02/2022 P.E.F. - PROFESSOR DE ENSINO 28,68								
21/02/2023 à 20/02/2024	30	15	15	15	15	0	0	
21/02/2024 à 20/02/2025	30	0	30	0	30	0	0	
<b>Vir. Salário</b> 28,68								
<b>3919-3 JOAO LUIS DA ROCHA SANTOS</b> 08/03/2022 ADVOGADO 4.352,57								
08/03/2023 à 07/03/2024	30	0	30	0	30	0	0	
08/03/2024 à 07/03/2025	30	0	30	0	30	0	0	
<b>Vir. Salário</b> 4.352,57								

Fiorilli S/C Software Ltda.





**MUNICÍPIO DA ESTÂNCIA TUR DE SÃO LUIZ DO PARAITINGA**

Praça Dr Osvaldo Cruz 03, s/n, Casa Centro. SÃO LUIZ DO PARAITINGA-SP  
 CNPJ: 46.631.248/0001-51

Mês/Ano  
**01/2025**

Página 5 de 5

30/12/2024

**Relação de Férias Vencidas até 30/04/2025**

Período Aquisitivo	Dias Direito	Dias Gozo	Resto Dias Gozo	Dias Pagos	Resto Dias Pagos	Faltas	Afastamentos	Vir. Salário
<b>3922-1 ROSIELE DA SILVA PEREIRA</b>								
			01/04/2022	P.E.F. - PROFESSOR DE ENSINO ELEMENTAR				
<b>Vir. Salário</b>								
24,95								
01/04/2023 à 31/03/2024	30	15	15	15	15	0	0	
01/04/2024 à 31/03/2025	30	0	30	0	30	0	0	
<b>3925-1 ANDRE LUIZ DOS SANTOS</b>								
			27/04/2022	MOTORISTA				
<b>Vir. Salário</b>								
2.051,92								
27/04/2023 à 26/04/2024	30	0	30	0	30	0	0	
27/04/2024 à 26/04/2025	30	0	30	0	30	0	0	
<b>3930-1 ALOISIO DA SILVA SANTOS</b>								
			13/04/2022	OPERADOR DE MAQUINAS				
<b>Vir. Salário</b>								
3.109,02								
13/04/2023 à 12/04/2024	30	0	30	0	30	0	0	
13/04/2024 à 12/04/2025	30	0	30	0	30	0	0	
<b>4025-1 MARIE HATAKEYAMA MIRANDA DA MATTA</b>								
			04/01/2023	DENTISTA - PSF				
<b>Vir. Salário</b>								
6.528,90								
04/01/2023 à 03/01/2024	30	15	15	15	15	0	0	
04/01/2024 à 03/01/2025	30	0	30	0	30	0	0	
<b>4080-2 JULIANA DE CAMPOS COUTO</b>								
			01/03/2023	DIRETOR DO DEPARTAMENTO DE GESTAO DEBENEFICIADA				
<b>Vir. Salário</b>								
4.352,57								
01/03/2023 à 28/02/2024	30	0	30	0	30	0	0	
01/03/2024 à 28/02/2025	30	0	30	0	30	0	0	

**Qtde Total: 74**



Prefeitura Municipal de  
São Luiz do Paraitinga

**Relatório de Gestão da Educação Municipal**  
**GESTÃO EDUCACIONAL MUNICIPAL: AVANÇOS E DESAFIOS**

Mandato 2021-2024

Responsáveis pela elaboração do relatório

A handwritten signature in blue ink, appearing to read 'N. C. P. Baptista'.

Nilde Cristina Pola Baptista  
Diretora Municipal de Educação

A handwritten signature in blue ink, appearing to read 'C. A. Tiburcio da Silva Freitas'.

Cilene Aparecida Tiburcio da Silva Freitas  
Diretora Municipal Adjunta de Educação



**1. Introdução**

**Objetivo do Relatório:**

O presente relatório visa apresentar um panorama da gestão da educação no município, destacando as ações realizadas pela Diretoria Municipal de Educação-DME, os resultados obtidos, os desafios enfrentados na Gestão 2021-2024, bem como as recomendações para a nova administração.

- Contextualização: O município, por meio da Diretoria Municipal de Educação é responsável pelo atendimento integral de estudantes nos segmentos de creche, pré-escola, anos iniciais e finais do ensino fundamental. Além disso temos convênio com a Secretaria Estadual de Educação, para fornecimento de transporte escolar para o Ensino Médio. Salas descentralizadas da ETEC e um Pólo da UNIVESP.

A Rede Municipal de Ensino de São Luiz do Paraitinga, desde o ano de 1999 vem ampliando sua oferta de modalidades de ensino no atendimento aos munitípes, porém o número de alunos matriculados não cresce na mesma proporção.

Atualmente possuímos 9(nove) escolas, que atendem 1.497(mil quatrocentos e noventa e sete) alunos, dos quais 34(trinta e quatro) da educação especial.

**2. Estrutura da Educação Municipal**

**Organograma:**

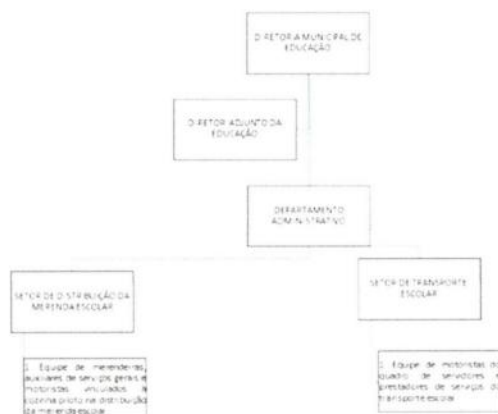



#### CONSELHOS MUNICIPAIS LIGADOS À EDUCAÇÃO

- CONSELHO MUNICIPAL DE EDUCAÇÃO – Presidente Fernanda Aparecida dos Santos Cascardi
- CONSELHO MUNICIPAL DE ALIMENTAÇÃO ESCOLAR – Presidente Maria das Graças Pereira
- CONSELHO MUNICIPAL DE ACOMPANHAMENTO E CONTROLE SOCIAL DO FUNDEB – Presidente - Ingrid Cristina de Souza

Todos os conselhos estão com nomeação vigente.

Há necessidade de substituir um membro do CAE, para que haja recomposição e esteja de acordo com a legislação.

- **ESPECIALISTAS** - A Rede Municipal conta com 3 (três) especialistas: Assistente Social Escolar, Fonoaudióloga Escolar e Psicóloga Escolar

#### - Relação de escolas:

	UNIDADE ESCOLAR	LOCALIZAÇÃO
1	Creche Fanny Perrenoud Ferreira Americano	Avenida Celestino Campos Coelho, nº 612, Bairro São Benedito
2	EMEF Coronel Domingues de Castro	Av. Celestino Campos Coelho, 71 - Centro
3	EMEF Prof. Waldemar Rodrigues	Rua Coronel Theodoro Coelho, s/n, Centro
4	EMEIEF Professora Maria Vitória de Campos Azevedo	Estrada do Chapéu, s/n, Distrito de Catuçaba
5	EMEI João Batista Cardoso	Av. Celestino Campos Coelho, s/n, centro.
6	EMEIEF Cassiana dos Santos Moreira	Estrada dos Alvarengas, s/n, Bairro Alvarengas
7	EMEIEF João Pereira Lopes	Rodovia Oswaldo Cruz, Km 58, Bairro Pamonã
8	EMEIEF João Gonçalves dos Santos	Estrada Municipal Vicente Rodrigues Sales, s/n, Bairro São Sebastião
9	EMEIEF Joaquim Ribeiro de Almeida	Rodovia Nelson Ferreira Pinto, km 10,5, Bairro dos Caetanos

- Etapas e Modalidades de Ensino atendidas 2024:

#### Creche

1	Creche Fanny Perrenoud Ferreira Americano	Avenida Celestino Campos Coelho, nº 612, Bairro São Benedito
2	EMEIEF Professora Maria Vitória de Campos Azevedo	Estrada do Chapéu, s/n, Distrito de Catuçaba





**Pré-escola**

1	EMEI João Batista Cardoso	Av. Celestino Campos Coelho, s/n, centro.
2	EMEIEF Cassiana dos Santos Moreira	Estrada dos Alvarengas, s/n, Bairro Alvarengas
3	EMEIEF João Pereira Lopes	Rodovia Oswaldo Cruz, Km 58, Bairro Pamonã
4	EMEIEF João Gonçalves dos Santos	Estrada Municipal Vicente Rodrigues Sales, s/n, Bairro São Sebastião
5	EMEIEF Joaquim Ribeiro de Almeida	Rodovia Nelson Ferreira Pinto, km 10,5, Bairro dos Caetanos
6	EMEIEF Professora Maria Vitória de Campos Azevedo	Estrada do Chapéu, s/n, Distrito de Catuçaba

**Ensino Fundamental Anos Iniciais**

1	EMEF Coronel Domingues de Castro	Av. Celestino Campos Coelho, 71 - Centro
2	EMEIEF Cassiana dos Santos Moreira	Estrada dos Alvarengas, s/n, Bairro Alvarengas
3	EMEIEF João Pereira Lopes	Rodovia Oswaldo Cruz, Km 58, Bairro Pamonã
4	EMEIEF João Gonçalves dos Santos	Estrada Municipal Vicente Rodrigues Sales, s/n, Bairro São Sebastião
5	EMEIEF Joaquim Ribeiro de Almeida	Rodovia Nelson Ferreira Pinto, km 10,5, Bairro dos Caetanos
6	EMEIEF Professora Maria Vitória de Campos Azevedo	Estrada do Chapéu, s/n, Distrito de Catuçaba

**Ensino Fundamental Anos Finais**

1	EMEF Prof. Waldemar Rodrigues	Rua Coronel Theodoro Coelho, s/n, Centro
2	EMEIEF Cassiana dos Santos Moreira	Estrada dos Alvarengas, s/n, Bairro Alvarengas
3	EMEIEF João Pereira Lopes	Rodovia Oswaldo Cruz, Km 58, Bairro Pamonã
4	EMEIEF João Gonçalves dos Santos	Estrada Municipal Vicente Rodrigues Sales, s/n, Bairro São Sebastião
5	EMEIEF Joaquim Ribeiro de Almeida	Rodovia Nelson Ferreira Pinto, km 10,5, Bairro dos Caetanos
6	EMEIEF Professora Maria Vitória de Campos Azevedo	Estrada do Chapéu, s/n, Distrito de Catuçaba



Prefeitura Municipal de  
São Luiz do Paraitinga

- Total de alunos DEZEMBRO/2024:



SECRETARIA DA EDUCAÇÃO DO ESTADO DE SÃO PAULO

Secretaria Escolar Digital

30/12/2024 07:53

### Relatório Total de Alunos - Por Diretoria

Filtros

Ano Letivo: 2024

Diretoria	Total Alunos	Educação Infantil	Fundamental 9 Anos		Educação Especial
			1 A 5	6 A 9	
PM DE SAO LUIZ DO PARAITINGA	1531	384	488	517	34

-Número de alunos por escola DEZEMBRO/2024:



SECRETARIA DA EDUCAÇÃO DO ESTADO DE SÃO PAULO

Secretaria Escolar Digital

30/12/2024 07:54

### Relatório Total de Alunos - Por Escola

Filtros

Ano Letivo: 2024

Código Escola	Escola	Total Alunos	Educação Infantil	Fundamental 9 Anos		Educação Especial
				1 A 5	6 A 9	
9678	FANNY PERRENOUD FERREIRA PINTO	110	110	0	0	0
57101	JOAO BATISTA CARDOSO EMEIF	138	138	0	0	0
245471	DOMINGUES DE CASTRO EMEF	332	0	320	0	12
245483	MARIA VITORIA DE CAMPOS AZEVEDO PROFA EMEIF	173	39	69	60	5
282765	WALDEMAR RODRIGUES PROF EMEF	322	0	0	312	10
664030	JOAO GONCALVES DOS SANTOS EMEIF	126	27	58	39	2
664121	CASSIANA DOS SANTOS MOREIRA EMEIF	110	18	45	47	0
664133	JOAQUIM RIBEIRO DE ALMEIDA EMEF	73	25	48	0	0
664194	JOAO PEREIRA LOPES EMEIF	147	27	56	59	5



## -Relação de Alunos com Necessidades Especiais por escola

## Dados

Filtros

Ano Letivo: 2024

Código Escola	Nome da Escola	Diretoria	Rede de Ensino	Total de Alunos com Necessidades Especiais
9678	FANNY FERRENOUD FERREIRA PINTO	P.M. DE SÃO LUÍZ DO PARAITINGA	MUNICIPAL	3
57101	JOAO BATISTA CARDOSO EMEIF	P.M. DE SÃO LUÍZ DO PARAITINGA	MUNICIPAL	8
245471	DOMINGUES DE CASTRO EMEF	P.M. DE SÃO LUÍZ DO PARAITINGA	MUNICIPAL	13
245483	MARIA VITORIA DE CAMPOS AZEVEDO PROF.A EMEIF	P.M. DE SÃO LUÍZ DO PARAITINGA	MUNICIPAL	6
282765	WALDEMAR RODRIGUES PROF. EMEF	P.M. DE SÃO LUÍZ DO PARAITINGA	MUNICIPAL	11
664030	JOAO GONCALVES DOS SANTOS EMEIF	P.M. DE SÃO LUÍZ DO PARAITINGA	MUNICIPAL	2
664121	CASSIANA DOS SANTOS MOREIRA EMEIF	P.M. DE SÃO LUÍZ DO PARAITINGA	MUNICIPAL	3
664194	JOAO PEREIRA LOPES EMEIF	P.M. DE SÃO LUÍZ DO PARAITINGA	MUNICIPAL	10



Prefeitura Municipal de  
São Luiz do Paraitinga

Município de São Luiz do Paraitinga – Educação Básica  
População residente (pessoas) em idade escolar por sexo e cor ou raça  
2022

Idade	Total Geral			Branca			Amarela		
	Total	Homens	Mulheres	Total	Homens	Mulheres	Total	Homens	Mulheres
<b>Total</b>	<b>10.337</b>	<b>5.216</b>	<b>5.121</b>	<b>7.697</b>	<b>3.786</b>	<b>3.911</b>	<b>22</b>	<b>12</b>	<b>10</b>
Menos de 1 ano	92	51	41	72	38	34	-	-	-
1 ano	97	47	50	75	37	38	-	-	-
2 anos	106	45	61	88	38	50	1	-	1
3 anos	110	51	59	83	37	46	-	-	-
<b>0 a 3 anos</b>	<b>405</b>	<b>194</b>	<b>211</b>	<b>318</b>	<b>150</b>	<b>168</b>	<b>1</b>	<b>-</b>	<b>1</b>
4 anos	90	53	46	79	44	35	-	-	-
5 anos	118	59	59	95	46	49	1	1	-
<b>4 e 5 anos</b>	<b>217</b>	<b>112</b>	<b>105</b>	<b>174</b>	<b>90</b>	<b>84</b>	<b>1</b>	<b>1</b>	<b>-</b>
6 anos	104	50	54	84	37	47	-	-	-
7 anos	111	69	42	83	53	30	-	-	-
8 anos	103	46	57	82	35	47	-	-	-
9 anos	108	48	60	88	41	47	-	-	-
10 anos	96	50	46	75	37	38	1	1	-
<b>6 a 10 anos</b>	<b>522</b>	<b>263</b>	<b>259</b>	<b>412</b>	<b>203</b>	<b>209</b>	<b>1</b>	<b>1</b>	<b>-</b>
11 anos	129	71	58	87	48	39	-	-	-
12 anos	113	47	66	84	30	54	-	-	-
13 anos	98	63	35	64	42	22	-	-	-
14 anos	118	63	55	78	40	38	-	-	-
<b>11 a 14 anos</b>	<b>458</b>	<b>244</b>	<b>214</b>	<b>313</b>	<b>160</b>	<b>153</b>	<b>-</b>	<b>-</b>	<b>-</b>
15 anos	128	74	54	91	49	42	-	-	-
16 anos	127	61	66	97	43	54	-	-	-
17 anos	117	62	55	94	48	46	-	-	-
<b>15 a 17 anos</b>	<b>372</b>	<b>197</b>	<b>175</b>	<b>282</b>	<b>140</b>	<b>142</b>	<b>-</b>	<b>-</b>	<b>-</b>
<b>0 a 17 anos</b>	<b>1.974</b>	<b>1.010</b>	<b>964</b>	<b>1.499</b>	<b>743</b>	<b>756</b>	<b>3</b>	<b>2</b>	<b>1</b>

Fonte: IBGE, Censo Demográfico 2022 - Resultados da Uruberaia.

Município de São Luiz do Paraitinga – Educação Básica  
População residente (pessoas) em idade escolar por sexo e cor ou raça  
2022

Idade	Preta			Parda			Indígena		
	Total	Homens	Mulheres	Total	Homens	Mulheres	Total	Homens	Mulheres
<b>Total</b>	<b>297</b>	<b>171</b>	<b>126</b>	<b>2.312</b>	<b>1.264</b>	<b>1.068</b>	<b>6</b>	<b>2</b>	<b>4</b>
Menos de 1 ano	-	-	-	20	13	7	-	-	-
1 ano	2	1	1	20	9	11	-	-	-
2 anos	-	-	-	17	7	10	-	-	-
3 anos	2	2	-	25	12	13	-	-	-
<b>0 a 3 anos</b>	<b>4</b>	<b>3</b>	<b>1</b>	<b>82</b>	<b>41</b>	<b>41</b>	<b>-</b>	<b>-</b>	<b>-</b>
4 anos	2	1	1	18	8	10	-	-	-
5 anos	-	-	-	22	12	10	-	-	-
<b>4 e 5 anos</b>	<b>2</b>	<b>1</b>	<b>1</b>	<b>40</b>	<b>20</b>	<b>20</b>	<b>-</b>	<b>-</b>	<b>-</b>
6 anos	3	3	-	17	10	7	-	-	-
7 anos	-	-	-	28	16	12	-	-	-
8 anos	2	1	1	19	10	9	-	-	-
9 anos	1	-	1	19	7	12	-	-	-
10 anos	1	-	1	19	12	7	-	-	-
<b>6 a 10 anos</b>	<b>7</b>	<b>4</b>	<b>3</b>	<b>102</b>	<b>55</b>	<b>47</b>	<b>-</b>	<b>-</b>	<b>-</b>
11 anos	1	1	-	41	22	19	-	-	-
12 anos	2	2	-	26	15	11	1	-	1
13 anos	2	2	-	32	19	13	-	-	-
14 anos	2	-	2	38	23	15	-	-	-
<b>11 a 14 anos</b>	<b>7</b>	<b>5</b>	<b>2</b>	<b>137</b>	<b>79</b>	<b>58</b>	<b>1</b>	<b>-</b>	<b>1</b>
15 anos	3	1	2	34	24	10	-	-	-
16 anos	4	2	2	26	16	10	-	-	-
17 anos	1	1	-	22	13	9	-	-	-
<b>15 a 17 anos</b>	<b>8</b>	<b>4</b>	<b>4</b>	<b>82</b>	<b>53</b>	<b>29</b>	<b>-</b>	<b>-</b>	<b>-</b>
<b>0 a 17 anos</b>	<b>28</b>	<b>17</b>	<b>11</b>	<b>443</b>	<b>248</b>	<b>195</b>	<b>1</b>	<b>-</b>	<b>1</b>

Fonte: IBGE, Censo Demográfico 2022 - Resultados da Uruberaia.





Prefeitura Municipal de  
São Luiz do Paraitinga

Município de São Luiz do Paraitinga – Educação Superior  
População residente (pessoas) em idade escolar por sexo e cor ou raça  
2022

Idade	Total Geral			Branca			Amarela		
	Total	Homens	Mulheres	Total	Homens	Mulheres	Total	Homens	Mulheres
<b>Total</b>	<b>10.337</b>	<b>5.216</b>	<b>5.121</b>	<b>7.697</b>	<b>3.786</b>	<b>3.911</b>	<b>22</b>	<b>12</b>	<b>10</b>
18 anos	132	70	62	87	40	47	-	-	-
19 anos	100	49	51	70	32	38	-	-	-
20 anos	103	55	48	71	39	32	-	-	-
21 anos	122	61	61	88	42	46	-	-	-
22 anos	117	65	52	80	45	35	-	-	-
23 anos	132	78	54	98	58	40	-	-	-
24 anos	132	75	57	97	56	41	-	-	-
<b>18 a 24 anos</b>	<b>838</b>	<b>453</b>	<b>385</b>	<b>591</b>	<b>312</b>	<b>279</b>	-	-	-
25 anos	128	77	51	89	58	31	-	-	-
26 anos	125	54	71	91	39	52	-	-	-
27 anos	147	70	77	102	47	55	2	1	1
28 anos	127	58	69	90	40	50	-	-	-
29 anos	123	71	52	96	55	41	2	1	1
<b>25 a 29 anos</b>	<b>650</b>	<b>330</b>	<b>320</b>	<b>468</b>	<b>239</b>	<b>229</b>	<b>4</b>	<b>2</b>	<b>2</b>
<b>18 a 29 anos</b>	<b>1.488</b>	<b>783</b>	<b>705</b>	<b>1.059</b>	<b>551</b>	<b>508</b>	<b>4</b>	<b>2</b>	<b>2</b>

Fonte: IBGE, Censo Demográfico 2022 – Resultados do Universo.

Município de São Luiz do Paraitinga – Educação Superior  
População residente (pessoas) em idade escolar por sexo e cor ou raça  
2022

Idade	Preta			Parda			Indígena		
	Total	Homens	Mulheres	Total	Homens	Mulheres	Total	Homens	Mulheres
<b>Total</b>	<b>297</b>	<b>171</b>	<b>126</b>	<b>2.312</b>	<b>1.244</b>	<b>1.068</b>	<b>6</b>	<b>2</b>	<b>4</b>
18 anos	7	4	3	38	26	12	-	-	-
19 anos	1	-	1	28	17	11	-	-	-
20 anos	3	1	2	29	15	14	-	-	-
21 anos	4	3	1	30	16	14	-	-	-
22 anos	2	2	-	35	18	17	-	-	-
23 anos	6	1	5	28	19	9	-	-	-
24 anos	3	1	2	32	18	14	-	-	-
<b>18 a 24 anos</b>	<b>26</b>	<b>12</b>	<b>14</b>	<b>220</b>	<b>129</b>	<b>91</b>	-	-	-
25 anos	5	2	3	34	17	17	-	-	-
26 anos	4	2	2	30	13	17	-	-	-
27 anos	5	2	3	37	20	17	1	-	1
28 anos	2	2	-	35	16	19	-	-	-
29 anos	-	-	-	25	15	10	-	-	-
<b>25 a 29 anos</b>	<b>16</b>	<b>8</b>	<b>8</b>	<b>161</b>	<b>81</b>	<b>80</b>	<b>1</b>	-	<b>1</b>
<b>18 a 29 anos</b>	<b>42</b>	<b>20</b>	<b>22</b>	<b>381</b>	<b>210</b>	<b>171</b>	<b>1</b>	-	<b>1</b>

Fonte: IBGE, Censo Demográfico 2022 – Resultados do Universo.

**Município de São Luiz do Paraitinga – Educação Infantil: Creche**  
**Percentual da população residente de 0 a 3 anos por cor ou raça**  
**2022**

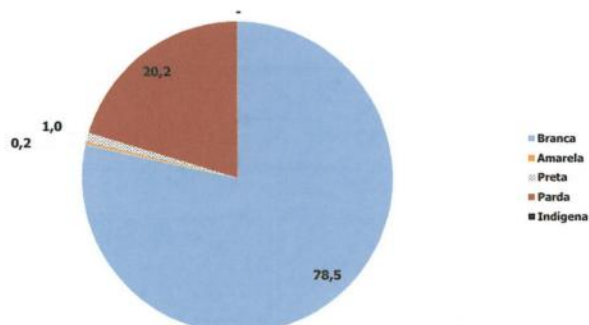

**Município de São Luiz do Paraitinga – Educação Infantil: Pré-escola**  
**Percentual da população residente de 4 e 5 anos por cor ou raça**  
**2022**

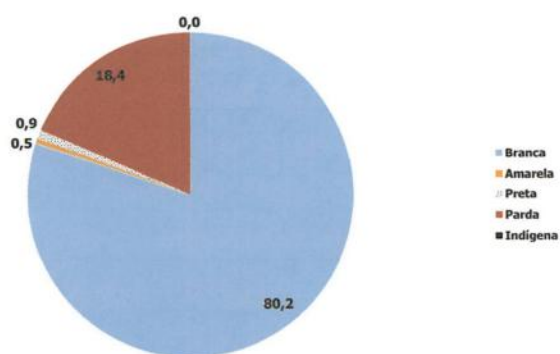

**Município de São Luiz do Paraitinga – Ensino Fundamental/Anos Iniciais**  
**Percentual da população residente de 6 a 10 anos por cor ou raça**  
**2022**

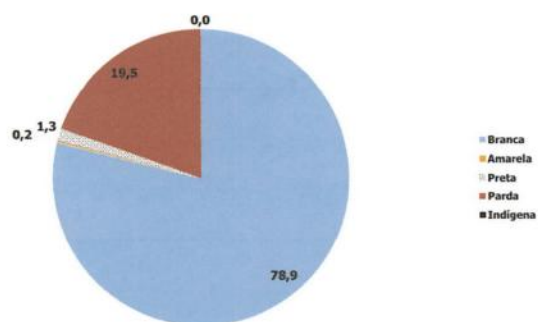

Fonte: IBGE: Censo Demográfico 2022 – Resultados do Universo.

**Município de São Luiz do Paraitinga – Ensino Fundamental/Anos Finais**  
**Percentual da população residente de 11 a 14 anos por cor ou raça**  
**2022**

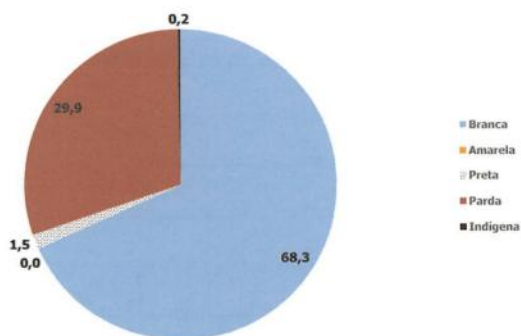

Fonte: IBGE: Censo Demográfico 2022 – Resultados do Universo.



Relação de servidores da Educação:

**Relatório contendo quantidade de servidores, divididos por Divisão,  
Nome do Cargo, Tipo do Cargo, Nome e Salário Base Atual**

Nome	Tipo Cargo Atual	Nome Cargo Atual	Nome Divisão	Sal.Atual
JESSICA UCHOAS NUNES	contratado	INSPETOR DE ALUNOS	CRECHE - FUNDEB 30	R\$ 1.647,78
DANIEL RAFAEL MENDONÇA LEITE	efetivo	AUXILIAR ADMINISTRATIVO	CRECHE - FUNDEB 30	R\$ 1.927,57
DAIANA GABRIELA ALVES DA SILVA	efetivo	INSPETOR DE ALUNOS	CRECHE - FUNDEB 30	R\$ 1.647,78
NARA LUCIA CARVALHO SILVA	efetivo	INSPETOR DE ALUNOS	CRECHE - FUNDEB 30	R\$ 1.647,78
MARISA BILARD SOUZA CASTILHO	efetivo	MERENDEIRA	CRECHE - FUNDEB 30	R\$ 1.412,00
NIVALDA MARIA DOS SANTOS	efetivo	MERENDEIRA	CRECHE - FUNDEB 30	R\$ 1.412,00
DAIANA CAROLINA CESAR	efetivo	SERVENTE DE SERVIÇOS GERAIS	CRECHE - FUNDEB 30	R\$ 1.412,00
DALVA DOS SANTOS	efetivo	SERVENTE DE SERVIÇOS GERAIS	CRECHE - FUNDEB 30	R\$ 1.412,00
ELIANA ELIZABETE CIPRIANO	efetivo	SERVENTE DE SERVIÇOS GERAIS	CRECHE - FUNDEB 30	R\$ 1.412,00
PEDRO ALVES DOS SANTOS	efetivo	SERVENTE DE SERVIÇOS GERAIS	CRECHE - FUNDEB 30	R\$ 1.412,00
ANA MARIA LINO DE LIMA	contratado	P.E.I. - PROFESSOR DE EDUCAÇÃO INFANTIL	CRECHE - FUNDEB 70	R\$ 2.805,48
MARA CRISTINA DE SOUZA CARVALHO	efetivo	P.E.F. - PROFESSOR DE ENSINO FUNDAMENTAL	CRECHE - FUNDEB 70	R\$ 4.065,14
CATIA MARTINS BERNARDES LENZI	efetivo	P.E.I. - PROFESSOR DE EDUCAÇÃO INFANTIL	CRECHE - FUNDEB 70	R\$ 3.387,61
GISELE APARECIDA CLARO DE OLIVEIRA	efetivo	P.E.I. - PROFESSOR DE EDUCAÇÃO INFANTIL	CRECHE - FUNDEB 70	R\$ 3.921,58
LUCIMARA PAVRET DOS SANTOS	efetivo	P.E.I. - PROFESSOR DE EDUCAÇÃO INFANTIL	CRECHE - FUNDEB 70	R\$ 3.226,29
MARIA APARECIDA JACINTHO	efetivo	P.E.I. - PROFESSOR DE EDUCAÇÃO INFANTIL	CRECHE - FUNDEB 70	R\$ 3.226,29
MARIA JOSE DE CASTRO	efetivo	P.E.I. - PROFESSOR DE EDUCAÇÃO INFANTIL	CRECHE - FUNDEB 70	R\$ 3.226,29
MARISA GOMES DE ALMEIDA TOLEDO	efetivo	P.E.I. - PROFESSOR DE EDUCAÇÃO INFANTIL	CRECHE - FUNDEB 70	R\$ 3.226,29
GISELE APARECIDA CLARO DE OLIVEIRA	efetivo em comissão	DIRETOR DE ESCOLA	CRECHE - FUNDEB 70	R\$ 7.843,17
MARA CRISTINA DE SOUZA CARVALHO	efetivo em comissão	PROFESSOR-COORDENADOR	CRECHE - FUNDEB 70	R\$ 6.232,17
NILDE CRISTINA POLA BAPTISTA	comissão	DIRETOR MUNICIPAL DE EDUCAÇÃO	ENSINO	R\$ 6.217,94
CILENE APARECIDA TIBURCIO DA SILVA FREITAS	comissão	DIRETOR MUNICIPAL-ADJUNTO DE EDUCAÇÃO	ENSINO	R\$ 5.285,27
MARCIA FERNANDA DE MORAIS PEREIRA	contratado	SERVENTE DE SERVIÇOS GERAIS	ENSINO	R\$ 1.412,00
FABIOLA MARIA DOMINGOS	efetivo	ASSISTENTE SOCIAL	ENSINO	R\$ 4.352,57
GISLAINE CRISTINA VELOSO SALINAS	efetivo	AUXILIAR ADMINISTRATIVO	ENSINO	R\$ 1.927,57
MIGUEL AVAIL BARBOSA	efetivo	CONSERVEIRO DE ESTRADAS	ENSINO	R\$ 1.412,00
ANA CLAUDIA DE MORAES	efetivo	INSPETOR DE ALUNOS	ENSINO	R\$ 1.647,78
CRISTIANE RIBEIRO COSTA	efetivo	INSPETOR DE ALUNOS	ENSINO	R\$ 1.647,78
ELIZA AMELIA FIGUEIRA	efetivo	INSPETOR DE ALUNOS	ENSINO	R\$ 1.647,78
LUIS CARLOS TEODORO	efetivo	INSPETOR DE ALUNOS	ENSINO	R\$ 1.647,78
MARIA DAS GRAÇAS PEREIRA	efetivo	INSPETOR DE ALUNOS	ENSINO	R\$ 1.647,78
MARIA EDUARDA DIAS TABORDA	efetivo	INSPETOR DE ALUNOS	ENSINO	R\$ 1.647,78





Prefeitura Municipal de  
São Luiz do Paraitinga

MARIA IZABEL DE SOUSA	efetivo	INSPETOR DE ALUNOS	ENSINO	R\$ 1.647,78
MARIA ROSINEILLE DA COSTA	efetivo	INSPETOR DE ALUNOS	ENSINO	R\$ 1.647,78
NATHAN RODRIGUES ALVES	efetivo	INSPETOR DE ALUNOS	ENSINO	R\$ 1.647,78
ROSEMEIRE COELHO PIRES DE CASTILHO	efetivo	INSPETOR DE ALUNOS	ENSINO	R\$ 1.647,78
TATIANE EMBOABA FIGUEIRA	efetivo	INSPETOR DE ALUNOS	ENSINO	R\$ 1.647,78
VIVIANE ALEXANDRA DE GOUVEIA	efetivo	INSPETOR DE ALUNOS	ENSINO	R\$ 1.647,78
WELLYTON RODRIGUES DA SILVA	efetivo	INSPETOR DE ALUNOS	ENSINO	R\$ 1.647,78
CLELIA CRISTINA ALVES	efetivo	MERENDEIRA	ENSINO	R\$ 1.412,00
CLEUSA APARECIDA DOS SANTOS	efetivo	MERENDEIRA	ENSINO	R\$ 1.412,00
ELIS ANDREA VILMA DA SILVA REGO	efetivo	MERENDEIRA	ENSINO	R\$ 1.412,00
GLAUCIA CRISTIANE NAREZIO	efetivo	MERENDEIRA	ENSINO	R\$ 1.412,00
JOSIANI APARECIDA CHARLEAUX	efetivo	MERENDEIRA	ENSINO	R\$ 1.412,00
MANOELA CALENTA MONTEIRO DE CAMPOS	efetivo	MERENDEIRA	ENSINO	R\$ 1.412,00
PATRICIA VIDIGAL DURANTE PALMA	efetivo	MERENDEIRA	ENSINO	R\$ 1.412,00
RAFAELA GONZAGA DE MORAES	efetivo	MERENDEIRA	ENSINO	R\$ 1.412,00
ROSA MARIA COELHO GUEDES	efetivo	MERENDEIRA	ENSINO	R\$ 1.412,00
WILMA APARECIDA DE SOUZA	efetivo	MERENDEIRA	ENSINO	R\$ 1.412,00
AUGUSTO MARCELO RIBEIRO	efetivo	MOTORISTA	ENSINO	R\$ 2.051,92
JOAQUIM JOSE FREITAS RANGEL	efetivo	MOTORISTA	ENSINO	R\$ 2.051,92
JOSE FERNANDO MAIA GUIMARÃES	efetivo	MOTORISTA	ENSINO	R\$ 2.051,92
MARCOS ROBERTO DE SOUZA	efetivo	MOTORISTA	ENSINO	R\$ 2.051,92
OLIER DA SILVA DE CARVALHO	efetivo	MOTORISTA	ENSINO	R\$ 2.051,92
NATALIA IRINA DOS SANTOS SILVA	efetivo	NUTRICIONISTA	ENSINO	R\$ 4.352,57
LEANDRO ALBERTO FRADE	efetivo	PESSOAL DE OBRAS	ENSINO	R\$ 1.412,00
CATARINA BARBOSA DA SILVA RIZZO	efetivo	PSICOLOGO	ENSINO	R\$ 3.419,86
BRUNO DOS SANTOS	efetivo	SECRETARIO DE ESCOLA	ENSINO	R\$ 2.767,03
KATIA APARECIDA DE MOURA	efetivo	SECRETARIO DE ESCOLA	ENSINO	R\$ 2.767,03
MAYARA CRISTINA FERREIRA	efetivo	SECRETARIO DE ESCOLA	ENSINO	R\$ 2.767,03
SAULO JULIANO BRAGA DOS SANTOS	efetivo	SECRETARIO DE ESCOLA	ENSINO	R\$ 2.767,03
TOMAS IVO FRADE	efetivo	SECRETARIO DE ESCOLA	ENSINO	R\$ 2.767,03
ADRIANA APARECIDA DA SILVA	efetivo	SERVENTE DE SERVIÇOS GERAIS	ENSINO	R\$ 1.412,00
ANA AMELIA CURSINO DOS SANTOS	efetivo	SERVENTE DE SERVIÇOS GERAIS	ENSINO	R\$ 1.412,00
ANDREA DE FATIMA ROQUE	efetivo	SERVENTE DE SERVIÇOS GERAIS	ENSINO	R\$ 1.412,00
ANTONIO ROBERTO DA SILVA	efetivo	SERVENTE DE SERVIÇOS GERAIS	ENSINO	R\$ 1.412,00
APARECIDA SANTOS TOLEDO	efetivo	SERVENTE DE SERVIÇOS GERAIS	ENSINO	R\$ 1.412,00
BENEDITA ARLETE DOS SANTOS	efetivo	SERVENTE DE SERVIÇOS GERAIS	ENSINO	R\$ 1.412,00



Prefeitura Municipal de  
São Luiz do Paraitinga

BENEDITO ANTONINO PINTO FIGUEIRA	efetivo	SERVENTE DE SERVIÇOS GERAIS	ENSINO	R\$ 1.412,00
CLAUDOMIRO CESAR DE MORAIS	efetivo	SERVENTE DE SERVIÇOS GERAIS	ENSINO	R\$ 1.412,00
CLAUDNEY MARCIO DA SILVA	efetivo	SERVENTE DE SERVIÇOS GERAIS	ENSINO	R\$ 1.412,00
DALILA REGINA CAMPOS VATRINS	efetivo	SERVENTE DE SERVIÇOS GERAIS	ENSINO	R\$ 1.412,00
EMANOELA CASTILHO GOUVEIA CESAR	efetivo	SERVENTE DE SERVIÇOS GERAIS	ENSINO	R\$ 1.412,00
FERNANDA SOUSA MEDEIROS DOS SANTOS	efetivo	SERVENTE DE SERVIÇOS GERAIS	ENSINO	R\$ 1.412,00
FLAVIA APARECIDA MEDEIROS	efetivo	SERVENTE DE SERVIÇOS GERAIS	ENSINO	R\$ 1.412,00
JAQUELINE RODRIGUES MONTEIRO BREVES	efetivo	SERVENTE DE SERVIÇOS GERAIS	ENSINO	R\$ 1.412,00
JOSE LAERCIO MOREIRA	efetivo	SERVENTE DE SERVIÇOS GERAIS	ENSINO	R\$ 1.412,00
JUCENIRA LUCIANA DA SILVA	efetivo	SERVENTE DE SERVIÇOS GERAIS	ENSINO	R\$ 1.412,00
LIDIANE MICHELE DA FONSECA	efetivo	SERVENTE DE SERVIÇOS GERAIS	ENSINO	R\$ 1.412,00
LUCINEIA RODRIGUES	efetivo	SERVENTE DE SERVIÇOS GERAIS	ENSINO	R\$ 1.412,00
LUIS ANTONIO DOS SANTOS	efetivo	SERVENTE DE SERVIÇOS GERAIS	ENSINO	R\$ 1.412,00
LUJZ FELIPE ROQUE DOS SANTOS	efetivo	SERVENTE DE SERVIÇOS GERAIS	ENSINO	R\$ 1.412,00
MARLENE RODRIGUES DE MOURA	efetivo	SERVENTE DE SERVIÇOS GERAIS	ENSINO	R\$ 1.412,00
MONICA APARECIDA DE OLIVEIRA FONSECA	efetivo	SERVENTE DE SERVIÇOS GERAIS	ENSINO	R\$ 1.412,00
NILDA DE PAULA	efetivo	SERVENTE DE SERVIÇOS GERAIS	ENSINO	R\$ 1.412,00
OSNI MARCELO DOS SANTOS DE MORAIS	efetivo	SERVENTE DE SERVIÇOS GERAIS	ENSINO	R\$ 1.412,00
PATRICIA KELLY FERREIRA SANTOS	efetivo	SERVENTE DE SERVIÇOS GERAIS	ENSINO	R\$ 1.412,00
REGIANE APARECIDA DA SILVA	efetivo	SERVENTE DE SERVIÇOS GERAIS	ENSINO	R\$ 1.412,00
CLAUDNEY MARCIO DA SILVA	efetivo em comissão	CHEFE DO SETOR DE DISTRIBUIÇÃO DA MERENDA ESCOLAR	ENSINO	R\$ 3.419,86
JOAQUIM JOSE FREITAS RANGEL	efetivo em comissão	CHEFE DO SETOR DE TRANSPORTES ESCOLAR	ENSINO	R\$ 3.419,86
DAGMAR DA SILVA FARIA	efetivo	INSPETOR DE ALUNOS	ENSINO - INTEGRAL	R\$ 1.847,78
MARIA CELIA DA SILVA	efetivo	MERENDEIRA	ENSINO - INTEGRAL	R\$ 1.412,00
ISMAEL DE ASSIS GUIMARAES	efetivo	SECRETARIO DE ESCOLA	ENSINO - INTEGRAL	R\$ 2.767,03
ELENICE DOS SANTOS LOBO MIRANDA	efetivo	SERVENTE DE SERVIÇOS GERAIS	ENSINO - INTEGRAL	R\$ 1.412,00
FABRICIO CIPRIANO VIEIRA RUSSI	efetivo	SERVENTE DE SERVIÇOS GERAIS	ENSINO - INTEGRAL	R\$ 1.412,00
MARIA APARECIDA DE FATIMA DA SILVA	contratado	P.E.F. - PROFESSOR DE ENSINO FUNDAMENTAL	FUNDEB 70%	R\$ 3.366,57
ADOLFO PINTO DE SOUZA JUNIOR	efetivo	P.E.F. - PROFESSOR DE ENSINO FUNDAMENTAL	FUNDEB 70%	R\$ 31,61
ALEXANDRE DE PAULA MORAES	efetivo	P.E.F. - PROFESSOR DE ENSINO FUNDAMENTAL	FUNDEB 70%	R\$ 31,61
ALEXANDRE DE SOUZA RATTO	efetivo	P.E.F. - PROFESSOR DE ENSINO FUNDAMENTAL	FUNDEB 70%	R\$ 31,61
ALINE RIBEIRO DE OLIVEIRA NASCIMENTO	efetivo	P.E.F. - PROFESSOR DE ENSINO FUNDAMENTAL	FUNDEB 70%	R\$ 31,61
ANA CRISTINA ROSA RIBEIRO	efetivo	P.E.F. - PROFESSOR DE ENSINO FUNDAMENTAL	FUNDEB 70%	R\$ 4.268,39
ANA KATTYA DE MOURA SILVA FERREIRA	efetivo	P.E.F. - PROFESSOR DE ENSINO FUNDAMENTAL	FUNDEB 70%	R\$ 30,10
ANDREIA APARECIDA ANDRADE DA SILVA	efetivo	P.E.F. - PROFESSOR DE ENSINO FUNDAMENTAL	FUNDEB 70%	R\$ 4.705,90
ANGELICA APARECIDA ALVES DE SOUZA	efetivo	P.E.F. - PROFESSOR DE ENSINO FUNDAMENTAL	FUNDEB 70%	R\$ 4.065,14



Prefeitura Municipal de  
São Luiz do Paraitinga

ANTONIO CARLOS PRADO SALINAS	efetivo	P.E.F. - PROFESSOR DE ENSINO FUNDAMENTAL	FUNDEB 70%	R\$ 30,10
ARNALDO BARBERIO JUNIOR	efetivo	P.E.F. - PROFESSOR DE ENSINO FUNDAMENTAL	FUNDEB 70%	R\$ 27,49
BEATRIZ DAVANSO PINHEIRO DOS SANTOS	efetivo	P.E.F. - PROFESSOR DE ENSINO FUNDAMENTAL	FUNDEB 70%	R\$ 28,68
BENEDITA CELIA CESAR DE PAULA	efetivo	P.E.F. - PROFESSOR DE ENSINO FUNDAMENTAL	FUNDEB 70%	R\$ 4.705,90
BENEDITA CELIA CESAR DE PAULA	efetivo	P.E.F. - PROFESSOR DE ENSINO FUNDAMENTAL	FUNDEB 70%	R\$ 31,61
BENEDITA LOURENCO DA SILVA PRADO	efetivo	P.E.F. - PROFESSOR DE ENSINO FUNDAMENTAL	FUNDEB 70%	R\$ 33,20
BENEDITA ROSANGELA DE MENDONÇA	efetivo	P.E.F. - PROFESSOR DE ENSINO FUNDAMENTAL	FUNDEB 70%	R\$ 4.065,14
BENEDITA SALETE LOBO DA SILVA	efetivo	P.E.F. - PROFESSOR DE ENSINO FUNDAMENTAL	FUNDEB 70%	R\$ 30,10
BENEDITO SIDNEI LANDIM DE SOUZA	efetivo	P.E.F. - PROFESSOR DE ENSINO FUNDAMENTAL	FUNDEB 70%	R\$ 31,61
BRUNA DANIELE DOS SANTOS MARTINS DAMIAO	efetivo	P.E.F. - PROFESSOR DE ENSINO FUNDAMENTAL	FUNDEB 70%	R\$ 4.065,14
BRUNO DANIEL RIBEIRO GALHARDO	efetivo	P.E.F. - PROFESSOR DE ENSINO FUNDAMENTAL	FUNDEB 70%	R\$ 27,49
CASSIA VIRGINIA LIMA FERREIRA	efetivo	P.E.F. - PROFESSOR DE ENSINO FUNDAMENTAL	FUNDEB 70%	R\$ 34,86
CATIA MARTINS BERNARDES LENZI	efetivo	P.E.F. - PROFESSOR DE ENSINO FUNDAMENTAL	FUNDEB 70%	R\$ 4.268,39
CLAUDIA APARECIDA DE SOUZA CHISTE	efetivo	P.E.F. - PROFESSOR DE ENSINO FUNDAMENTAL	FUNDEB 70%	R\$ 4.705,90
CLEBERSON RAFAEL FERREIRA DA SILVA	efetivo	P.E.F. - PROFESSOR DE ENSINO FUNDAMENTAL	FUNDEB 70%	R\$ 33,20
DEIVID VASCONCELLOS SANTOS	efetivo	P.E.F. - PROFESSOR DE ENSINO FUNDAMENTAL	FUNDEB 70%	R\$ 33,20
EDSON LUCINDO DOS SANTOS	efetivo	P.E.F. - PROFESSOR DE ENSINO FUNDAMENTAL	FUNDEB 70%	R\$ 28,68
ERIKA CRISTINA DE CAMPOS SEVERIANO	efetivo	P.E.F. - PROFESSOR DE ENSINO FUNDAMENTAL	FUNDEB 70%	R\$ 30,10
ERNESTINA ASSIS DA SILVA	efetivo	P.E.F. - PROFESSOR DE ENSINO FUNDAMENTAL	FUNDEB 70%	R\$ 4.705,90
FABIA MARIA KAWECKI PEREIRA	efetivo	P.E.F. - PROFESSOR DE ENSINO FUNDAMENTAL	FUNDEB 70%	R\$ 31,61
FLAVIA MARCON MOURA DOS SANTOS	efetivo	P.E.F. - PROFESSOR DE ENSINO FUNDAMENTAL	FUNDEB 70%	R\$ 28,68
FLAVIA SOARES RIBEIRO SILIA	efetivo	P.E.F. - PROFESSOR DE ENSINO FUNDAMENTAL	FUNDEB 70%	R\$ 4.481,81
GILBERTO LEANDRO CURSINO BARBOGA	efetivo	P.E.F. - PROFESSOR DE ENSINO FUNDAMENTAL	FUNDEB 70%	R\$ 24,95
GIOVANNA SALAZAR MOUSINHO BERGO	efetivo	P.E.F. - PROFESSOR DE ENSINO FUNDAMENTAL	FUNDEB 70%	R\$ 28,68
GISLAINE DE SOUZA XAVIER	efetivo	P.E.F. - PROFESSOR DE ENSINO FUNDAMENTAL	FUNDEB 70%	R\$ 4.268,39
HELIO ALEXANDRE DE SOUZA	efetivo	P.E.F. - PROFESSOR DE ENSINO FUNDAMENTAL	FUNDEB 70%	R\$ 28,68
ILIANA NARDI	efetivo	P.E.F. - PROFESSOR DE ENSINO FUNDAMENTAL	FUNDEB 70%	R\$ 4.941,20
ILZA APARECIDA DOS SANTOS MACIEL	efetivo	P.E.F. - PROFESSOR DE ENSINO FUNDAMENTAL	FUNDEB 70%	R\$ 4.268,39
INGRID CRISTINA DE SOUZA	efetivo	P.E.F. - PROFESSOR DE ENSINO FUNDAMENTAL	FUNDEB 70%	R\$ 4.065,14
ISABEL ARAUJO ISOLDI	efetivo	P.E.F. - PROFESSOR DE ENSINO FUNDAMENTAL	FUNDEB 70%	R\$ 30,10
JEFFERSON ESTEVAM BILARD	efetivo	P.E.F. - PROFESSOR DE ENSINO FUNDAMENTAL	FUNDEB 70%	R\$ 31,61
JEFFERSON ESTEVAM BILARD	efetivo	P.E.F. - PROFESSOR DE ENSINO FUNDAMENTAL	FUNDEB 70%	R\$ 31,61
JULIANA APARECIDA DE SOUZA	efetivo	P.E.F. - PROFESSOR DE ENSINO FUNDAMENTAL	FUNDEB 70%	R\$ 28,68
JULIANA SANT ANA DE CARVALHO COSTA	efetivo	P.E.F. - PROFESSOR DE ENSINO FUNDAMENTAL	FUNDEB 70%	R\$ 4.268,39
JULIET VELOSO CORREA	efetivo	P.E.F. - PROFESSOR DE ENSINO FUNDAMENTAL	FUNDEB 70%	R\$ 4.065,14
KARINA PEREIRA COELHO	efetivo	P.E.F. - PROFESSOR DE ENSINO FUNDAMENTAL	FUNDEB 70%	R\$ 27,49





Prefeitura Municipal de  
São Luiz do Paraitinga

KARINA PEREIRA COELHO	efetivo	P.E.F. - PROFESSOR DE ENSINO FUNDAMENTAL	FUNDEB 70%	R\$ 27,49
KARLA PATRICIA FERREIRA ROCHA	efetivo	P.E.F. - PROFESSOR DE ENSINO FUNDAMENTAL	FUNDEB 70%	R\$ 31,61
KATIA VERONICA RODRIGUEZ BALLESTEROS	efetivo	P.E.F. - PROFESSOR DE ENSINO FUNDAMENTAL	FUNDEB 70%	R\$ 28,68
LUCIMARA CRISTINA DOS SANTOS	efetivo	P.E.F. - PROFESSOR DE ENSINO FUNDAMENTAL	FUNDEB 70%	R\$ 4.705,90
MAIARA VILMA SANTOS	efetivo	P.E.F. - PROFESSOR DE ENSINO FUNDAMENTAL	FUNDEB 70%	R\$ 28,68
MAIRA LEILAINÉ PEREIRA DA SILVA	efetivo	P.E.F. - PROFESSOR DE ENSINO FUNDAMENTAL	FUNDEB 70%	R\$ 31,61
MAIRA LEILAINÉ PEREIRA DA SILVA	efetivo	P.E.F. - PROFESSOR DE ENSINO FUNDAMENTAL	FUNDEB 70%	R\$ 31,61
MARCELO ALBERTO DA SILVA	efetivo	P.E.F. - PROFESSOR DE ENSINO FUNDAMENTAL	FUNDEB 70%	R\$ 33,20
MARIA APARECIDA DA SILVA	efetivo	P.E.F. - PROFESSOR DE ENSINO FUNDAMENTAL	FUNDEB 70%	R\$ 4.705,90
MARIA APARECIDA DE FARIAS	efetivo	P.E.F. - PROFESSOR DE ENSINO FUNDAMENTAL	FUNDEB 70%	R\$ 4.705,90
MARIA APARECIDA DO VALE	efetivo	P.E.F. - PROFESSOR DE ENSINO FUNDAMENTAL	FUNDEB 70%	R\$ 33,20
MARIA APARECIDA DOS SANTOS	efetivo	P.E.F. - PROFESSOR DE ENSINO FUNDAMENTAL	FUNDEB 70%	R\$ 4.705,90
MARIA DE LOURDES BONAFE CASTRO DE PAULA	efetivo	P.E.F. - PROFESSOR DE ENSINO FUNDAMENTAL	FUNDEB 70%	R\$ 4.705,90
MARIANA CAVALCANTI DA CONCEIÇÃO	efetivo	P.E.F. - PROFESSOR DE ENSINO FUNDAMENTAL	FUNDEB 70%	R\$ 28,68
MARILIA DE OLIVEIRA SANTOS	efetivo	P.E.F. - PROFESSOR DE ENSINO FUNDAMENTAL	FUNDEB 70%	R\$ 24,95
MARILISE PERRENOUD FERREIRA AMERICANO	efetivo	P.E.F. - PROFESSOR DE ENSINO FUNDAMENTAL	FUNDEB 70%	R\$ 4.481,81
MARISTELA SANTOS AGUIAR DE SOUZA	efetivo	P.E.F. - PROFESSOR DE ENSINO FUNDAMENTAL	FUNDEB 70%	R\$ 33,20
MARLY COELHO PIRES DA SILVA	efetivo	P.E.F. - PROFESSOR DE ENSINO FUNDAMENTAL	FUNDEB 70%	R\$ 4.705,90
NEIDE ILLUMINATA DE ANDRADE VANONI	efetivo	P.E.F. - PROFESSOR DE ENSINO FUNDAMENTAL	FUNDEB 70%	R\$ 4.065,14
PATRICIA DE MELO	efetivo	P.E.F. - PROFESSOR DE ENSINO FUNDAMENTAL	FUNDEB 70%	R\$ 4.481,81
PATRICIA GOMES DE GOUVEA	efetivo	P.E.F. - PROFESSOR DE ENSINO FUNDAMENTAL	FUNDEB 70%	R\$ 4.705,90
REGINA CELIA IVO MORADEI	efetivo	P.E.F. - PROFESSOR DE ENSINO FUNDAMENTAL	FUNDEB 70%	R\$ 28,68
RENATA DEL BIANCO RITZDORF FERREIRA	efetivo	P.E.F. - PROFESSOR DE ENSINO FUNDAMENTAL	FUNDEB 70%	R\$ 4.481,81
RITA DE CÁSSIA XAVIER DA CUNHA	efetivo	P.E.F. - PROFESSOR DE ENSINO FUNDAMENTAL	FUNDEB 70%	R\$ 4.705,90
ROSIANE CRISTINA GOUVEA	efetivo	P.E.F. - PROFESSOR DE ENSINO FUNDAMENTAL	FUNDEB 70%	R\$ 30,10
ROSIELE DA SILVA PEREIRA	efetivo	P.E.F. - PROFESSOR DE ENSINO FUNDAMENTAL	FUNDEB 70%	R\$ 24,95
SELMA MONTEIRO CHUECO	efetivo	P.E.F. - PROFESSOR DE ENSINO FUNDAMENTAL	FUNDEB 70%	R\$ 5.188,26
SILVANA RODRIGUES	efetivo	P.E.F. - PROFESSOR DE ENSINO FUNDAMENTAL	FUNDEB 70%	R\$ 4.705,90
SILVIA HELENA RODRIGUES THEODORO CASTILHO	efetivo	P.E.F. - PROFESSOR DE ENSINO FUNDAMENTAL	FUNDEB 70%	R\$ 28,68
SONIA MONTEIRO CHUECO DE AGUIAR	efetivo	P.E.F. - PROFESSOR DE ENSINO FUNDAMENTAL	FUNDEB 70%	R\$ 4.705,90
SONIA REGINA DE JESUS	efetivo	P.E.F. - PROFESSOR DE ENSINO FUNDAMENTAL	FUNDEB 70%	R\$ 31,61
THIAGO DE GOUVEA JUDICE HAUKE	efetivo	P.E.F. - PROFESSOR DE ENSINO FUNDAMENTAL	FUNDEB 70%	R\$ 28,68
VANESSA APARECIDA DOS SANTOS	efetivo	P.E.F. - PROFESSOR DE ENSINO FUNDAMENTAL	FUNDEB 70%	R\$ 4.268,39
VANESSA MORADEI PAES	efetivo	P.E.F. - PROFESSOR DE ENSINO FUNDAMENTAL	FUNDEB 70%	R\$ 4.268,39
VICENTE PAULO DE CAMPOS	efetivo	P.E.F. - PROFESSOR DE ENSINO FUNDAMENTAL	FUNDEB 70%	R\$ 4.481,81
WALDEMAR LANDIM DE SOUZA	efetivo	P.E.F. - PROFESSOR DE ENSINO FUNDAMENTAL	FUNDEB 70%	R\$ 33,20





Prefeitura Municipal de  
São Luiz do Paraitinga

ALINE RIBEIRO DE OLIVEIRA NASCIMENTO	efetivo em comissão	DIRETOR DE ESCOLA	FUNDEB 70%	R\$ 7.114,00
ANTONIO CARLOS PRADO SALINAS	efetivo em comissão	DIRETOR DE ESCOLA	FUNDEB 70%	R\$ 6.774,10
EDSON LUCINDO DOS SANTOS	efetivo em comissão	DIRETOR DE ESCOLA	FUNDEB 70%	R\$ 6.453,78
MARILISE PERRENOUD FERREIRA AMERICANO	efetivo em comissão	DIRETOR DE ESCOLA	FUNDEB 70%	R\$ 7.469,68
PATRICIA DE MELO	efetivo em comissão	DIRETOR DE ESCOLA	FUNDEB 70%	R\$ 7.469,68
SELMA MONTEIRO CHUECO	efetivo em comissão	DIRETOR DE ESCOLA	FUNDEB 70%	R\$ 8.647,09
ERIKA CRISTINA DE CAMPOS SEVERIANO	efetivo em comissão	PROFESSOR-COORDENADOR	FUNDEB 70%	R\$ 6.232,17
INGRID CRISTINA DE SOUZA	efetivo em comissão	PROFESSOR-COORDENADOR	FUNDEB 70%	R\$ 6.504,22
MARIA DE LOURDES BONAFE CASTRO DE PAULA	efetivo em comissão	PROFESSOR-COORDENADOR	FUNDEB 70%	R\$ 6.872,10
VANESSA APARECIDA DOS SANTOS	efetivo em comissão	PROFESSOR-COORDENADOR	FUNDEB 70%	R\$ 6.544,87
ANA LUCIA DOS SANTOS	efetivo	P.E.F. - PROFESSOR DE ENSINO FUNDAMENTAL	FUNDEB 70% - INTEGRAL	R\$ 4.705,90
PATRICIA MARIA DE CASTRO SANTOS	efetivo	P.E.F. - PROFESSOR DE ENSINO FUNDAMENTAL	FUNDEB 70% - INTEGRAL	R\$ 4.705,90
RENATA SALINAS	efetivo	P.E.F. - PROFESSOR DE ENSINO FUNDAMENTAL	FUNDEB 70% - INTEGRAL	R\$ 30,10
ROSENEIDE APARECIDA DOS SANTOS	efetivo	P.E.F. - PROFESSOR DE ENSINO FUNDAMENTAL	FUNDEB 70% - INTEGRAL	R\$ 4.268,39
OLIENE DA SILVA DE CARVALHO	efetivo	P.E.I. - PROFESSOR DE EDUCAÇÃO INFANTIL	FUNDEB 70% - INTEGRAL	R\$ 3.387,61
RENATA SALINAS	efetivo em comissão	DIRETOR DE ESCOLA	FUNDEB 70% - INTEGRAL	R\$ 6.772,50
OLIENE DA SILVA DE CARVALHO	efetivo em comissão	PROFESSOR-COORDENADOR	FUNDEB 70% - INTEGRAL	R\$ 6.233,20
ANDREA VANESSA DA COSTA AGUIAR DIAS	efetivo	P.E.I. - PROFESSOR DE EDUCAÇÃO INFANTIL	FUNDEB PRÉ ESCOLA	R\$ 3.387,61
ANDREA APARECIDA ANDRADE DA SILVA	efetivo	P.E.I. - PROFESSOR DE EDUCAÇÃO INFANTIL	FUNDEB PRÉ ESCOLA	R\$ 3.921,58
ANELISE DE FARIA BARBOSA LIMA	efetivo	P.E.I. - PROFESSOR DE EDUCAÇÃO INFANTIL	FUNDEB PRÉ ESCOLA	R\$ 3.387,61
ANELISE DE FARIA BARBOSA LIMA	efetivo	P.E.I. - PROFESSOR DE EDUCAÇÃO INFANTIL	FUNDEB PRÉ ESCOLA	R\$ 3.226,29
CAMILLA PEDRO PONCHELI	efetivo	P.E.I. - PROFESSOR DE EDUCAÇÃO INFANTIL	FUNDEB PRÉ ESCOLA	R\$ 3.387,61
DANIELLE CABRAL PEIXOTO	efetivo	P.E.I. - PROFESSOR DE EDUCAÇÃO INFANTIL	FUNDEB PRÉ ESCOLA	R\$ 3.226,29
EDILENE APARECIDA DE OLIVEIRA SANTOS	efetivo	P.E.I. - PROFESSOR DE EDUCAÇÃO INFANTIL	FUNDEB PRÉ ESCOLA	R\$ 3.226,29
ELAINE APARECIDA CARVALHO CURSINO DOS SANTOS	efetivo	P.E.I. - PROFESSOR DE EDUCAÇÃO INFANTIL	FUNDEB PRÉ ESCOLA	R\$ 3.557,00
FERNANDA APARECIDA DOS SANTOS CASCARDI	efetivo	P.E.I. - PROFESSOR DE EDUCAÇÃO INFANTIL	FUNDEB PRÉ ESCOLA	R\$ 3.226,29
JULIANA CAROLINE FERNANDES	efetivo	P.E.I. - PROFESSOR DE EDUCAÇÃO INFANTIL	FUNDEB PRÉ ESCOLA	R\$ 3.226,29
LIDIANE RODRIGUES MARTINS	efetivo	P.E.I. - PROFESSOR DE EDUCAÇÃO INFANTIL	FUNDEB PRÉ ESCOLA	R\$ 3.734,85
MARCILEI PEREIRA PORFIRIO	efetivo	P.E.I. - PROFESSOR DE EDUCAÇÃO INFANTIL	FUNDEB PRÉ ESCOLA	R\$ 3.557,00
MARIA ISABEL DE FATIMA CLARO	efetivo	P.E.I. - PROFESSOR DE EDUCAÇÃO INFANTIL	FUNDEB PRÉ ESCOLA	R\$ 3.557,00
MICHELE SABRINA DA SILVA	efetivo	P.E.I. - PROFESSOR DE EDUCAÇÃO INFANTIL	FUNDEB PRÉ ESCOLA	R\$ 3.226,29
RODOLFO GEDEON FERREIRA	efetivo	P.E.I. - PROFESSOR DE EDUCAÇÃO INFANTIL	FUNDEB PRÉ ESCOLA	R\$ 3.921,58
TERESINHA RODRIGUES SILVA	efetivo	P.E.I. - PROFESSOR DE EDUCAÇÃO INFANTIL	FUNDEB PRÉ ESCOLA	R\$ 3.921,58
ANELISE DE FARIA BARBOSA LIMA	efetivo em comissão	DIRETOR DE ESCOLA	FUNDEB PRÉ ESCOLA	R\$ 6.774,10
EDILENE APARECIDA DE OLIVEIRA SANTOS	efetivo em comissão	PROFESSOR-COORDENADOR	FUNDEB PRÉ ESCOLA	R\$ 5.937,48
FERNANDA APARECIDA DOS SANTOS CASCARDI	efetivo em comissão	PROFESSOR-COORDENADOR	FUNDEB PRÉ ESCOLA	R\$ 5.937,48

Prefeitura Municipal de  
São Luiz do Paraitinga

MARIA ISABEL DE FATIMA CLARO	efetivo em comissão	PROFESSOR-COORDENADOR	FUNDEB PRÉ ESCOLA	RS 6.544,87
MICHELE SABRINA DA SILVA	efetivo em comissão	PROFESSOR-COORDENADOR	FUNDEB PRÉ ESCOLA	RS 5.937,48
ADILSON BARBOSA DE TOLEDO PRADO	efetivo	P.E.I. - PROFESSOR DE EDUCAÇÃO INFANTIL	FUNDEB PRÉ ESCOLA - INTEGRAL	RS 3.921,58
DARLISE TEREZINHA SALGADO DE SOUZA	efetivo	P.E.I. - PROFESSOR DE EDUCAÇÃO INFANTIL	FUNDEB PRÉ ESCOLA - INTEGRAL	RS 3.921,58



**3. Resultados da Gestão**

- Indicadores de Desempenho:

**Município de São Luiz do Paraitinga**  
**Ensino Fundamental - Evolução das taxas de rendimento escolar**  
**Rede Municipal**  
**2013 - 2023**

Ano	Aprovação			Reprovação			Abandono		
	Iniciais	Finais	Total	Iniciais	Finais	Total	Iniciais	Finais	Total
2013	92,8	89,7	91,2	6,9	9,5	8,2	0,3	0,8	0,6
2014	93,0	87,6	90,3	7,0	12,1	9,6	-	0,3	0,1
2015	94,5	89,8	92,2	5,0	9,4	7,2	0,5	0,8	0,6
2016	92,5	86,3	89,7	7,5	13,1	10,0	-	0,6	0,3
2017	93,3	81,6	87,8	6,4	18,3	11,9	0,3	0,1	0,3
2018	96,3	92,7	94,6	3,7	7,3	5,4	-	-	-
2019	96,3	94,0	95,2	3,4	6,0	4,6	0,3	-	0,2
2020	99,7	99,5	99,6	0,3	0,5	0,4	-	-	-
2021	96,8	98,9	97,8	3,2	1,1	2,2	-	-	-
2022	96,6	93,9	95,3	3,4	6,1	4,7	-	-	-
2023	97,1	97,7	97,4	2,9	2,3	2,6	-	-	-

Fonte: Inep - Censo da Educação Básica/Indicadores Educacionais.  
 Nota: "Taxas de rendimento escolar" expressa o percentual de alunos aprovados, reprovados e afastados por abandono.

**Município de São Luiz do Paraitinga**  
**Taxas de Aprovação do 1º ao 5º ano (Anos Iniciais) do Ensino Fundamental**  
**2013 - 2023**

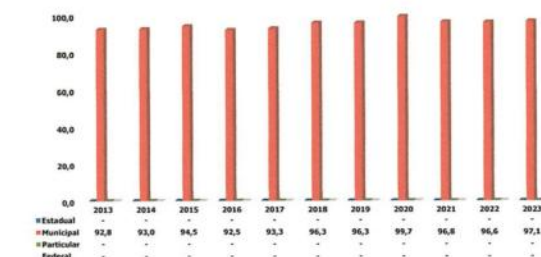

Fonte: Inep - Censo da Educação Básica/Indicadores Educacionais.

**Município de São Luiz do Paraitinga**  
**Taxas de Aprovação do 6º ao 9º ano (Anos Finais) do Ensino Fundamental**  
**2013 - 2023**

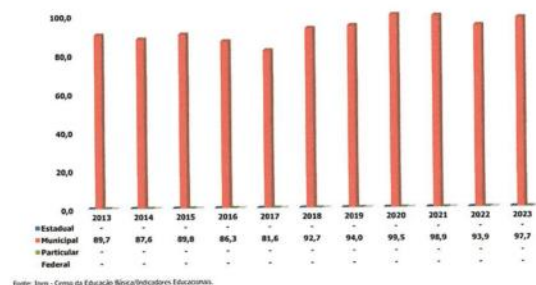

**Município de São Luiz do Paraitinga**  
**Ensino Fundamental - Evolução da taxa de distorção idade-série**  
**Rede Municipal**  
**2013 - 2023**

Ano	2013	2014	2015	2016	2017	2018	2019	2020	2021	2022	2023
Total EF	19,3	19,1	17,2	15,8	15,4	15,6	13,8	10,9	10,0	8,2	7,1
Anos Iniciais	12,2	11,1	11,4	8,9	9,4	9,2	7,2	5,5	3,2	3,4	2,9
Anos Finais	26,3	26,9	23,4	23,9	22,4	22,6	21,1	17,2	17,4	13,2	12,0
1º ano	1,5	1,6	0,8	0,9	10,1	0,9	0,0	0,8	0,0	2,0	0,0
2º ano	5,6	4,1	1,6	2,4	0,0	0,0	0,0	0,8	0,8	0,8	2,0
3º ano	15,2	8,0	12,3	11,3	9,9	12,1	5,2	4,3	0,9	4,0	2,9
4º ano	15,5	23,1	13,0	12,4	14,4	13,0	16,3	8,0	3,5	6,0	6,6
5º ano	20,7	17,5	26,7	14,6	11,3	17,5	12,4	12,8	9,8	4,4	2,6
6º ano	28,5	28,7	21,8	26,2	18,6	22,8	24,1	14,6	12,7	8,2	9,9
7º ano	29,2	27,0	26,2	23,6	28,3	21,4	19,6	21,5	16,4	12,8	9,2
8º ano	29,3	26,2	22,7	24,5	20,4	27,5	15,6	19,5	20,5	11,9	14,4
9º ano	18,1	25,9	22,7	21,3	23,5	19,0	25,4	12,1	19,7	19,7	14,8

Fonte: Inep - Censo da Educação Básica/Indicadores Educacionais.

Resultados de avaliações externas (ex: IDEB, Enem, Prova Brasil).





Prefeitura Municipal de  
São Luiz do Paraitinga

Município de São Luiz do Paraitinga  
Ensino Fundamental Regular - Anos Iniciais  
Nota do Saeb - Matemática  
2005/2023

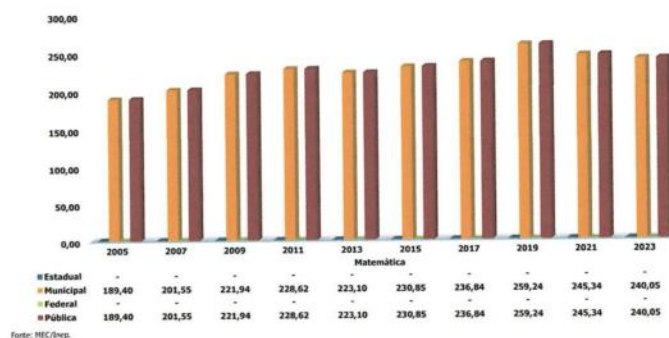

Município de São Luiz do Paraitinga  
Ensino Fundamental Regular - Anos Iniciais  
Nota do Saeb - Língua Portuguesa  
2005/2023

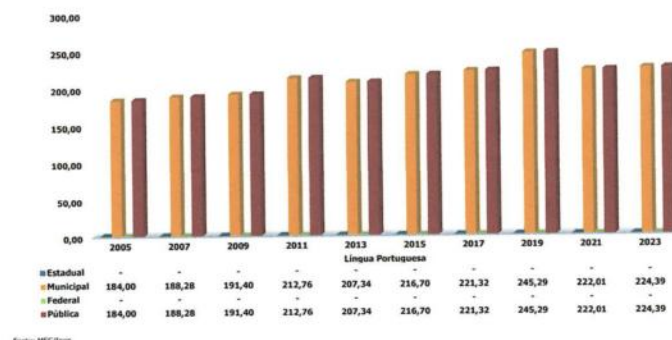



**Município de São Luiz do Paraitinga**  
**Ensino Fundamental Regular - Anos Finais**  
**Nota do Saeb - Matemática**  
**2005/2023**

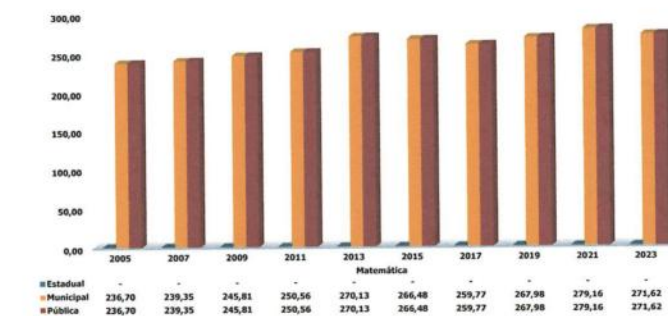

Fonte: MEC/Inep.

**Município de São Luiz do Paraitinga**  
**Ensino Fundamental Regular - Anos Finais**  
**Nota do Saeb - Língua Portuguesa**  
**2005/2023**

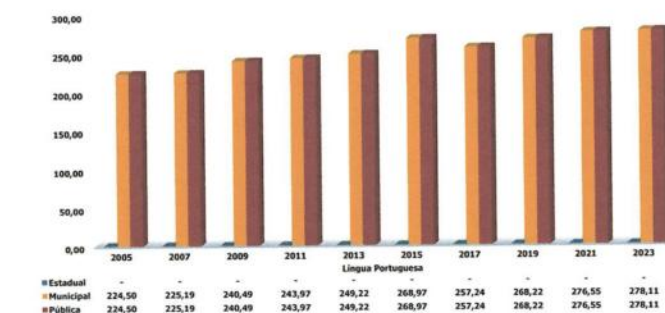

Fonte: MEC/Inep.

O Município participa das avaliações SAEB/IDEB; SARESP, CNCA, PAR-SESI

**Município de São Luiz do Paraitinga**  
**IDEB – Resultados e projeções – Anos Iniciais do Ensino Fundamental**  
**2007/2023 e 2017/2021**

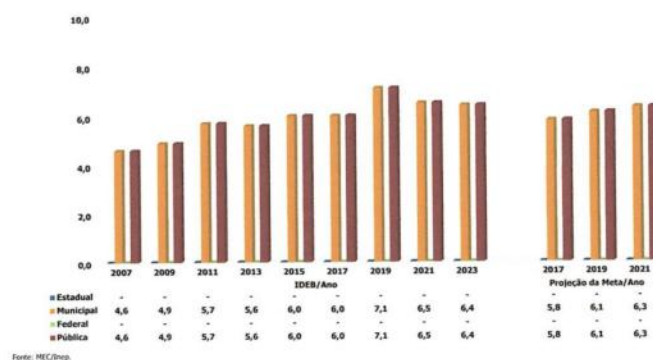

Fonte: MEC/Inep.

**Município de São Luiz do Paraitinga**  
**IDEB – Resultados e projeções – Anos Finais do Ensino Fundamental**  
**2007/2023 e 2017/2021**

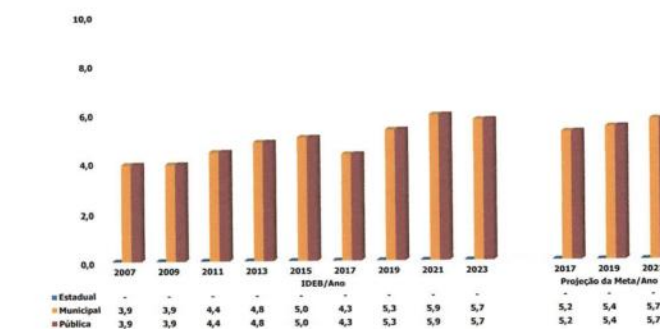

Fonte: MEC/Inep.



Prefeitura Municipal de  
São Luiz do Paraitinga

**4. Infraestrutura e Recursos**

**- Auto de Vistoria do Corpo de Bombeiros**

Toda as escolas possuem AVCB vigentes.



**AVCB**  
**DME e**  
**ESCOLAS**  
**MUNICIPAIS**



POLÍCIA MILITAR DO ESTADO DE SÃO PAULO

CORPO DE BOMBEIROS

AUTO DE VISTORIA DO CORPO DE BOMBEIROS



AVCB Nº 738497

O CORPO DE BOMBEIROS EXPEDE O PRESENTE AUTO DE VISTORIA, POR MEIO DO SISTEMA ELETRÔNICO VIA FÁCIL BOMBEIROS, PARA A EDIFICAÇÃO OU ÁREA DE RISCO ABAIXO, NOS TERMOS DO REGULAMENTO DE SEGURANÇA CONTRA INCÊNDIO DO ESTADO DE SÃO PAULO.

Projeto Nº 260856/3550001/2019  
 Endereço: RUA DEPUTADO ANTÔNIO HENRIQUE CUNHA BUENO Nº: 67  
 Complemento: Bairro: CENTRO  
 Município: SÃO LUIZ DO PARAITINGA  
 Ocupação: ENSINO FUNDAMENTAL  
 Proprietário: MUNICÍPIO DE SÃO LUIZ DO PARAITINGA - EMEF PROFESSOR WALDEMAR RODRIGUES  
 Responsável pelo Uso: MUNICÍPIO DE SÃO LUIZ DO PARAITINGA - EMEF PROFESSOR WALDEMAR RODRIGUES  
 Responsável Técnico: ALISSON DE MORAIS NOGAROTO  
 CREA/CAU: 5069243524-SP ART/RRT: 2620241976204  
 Área Total (m²): 2528,97 Área Aprovada (m²): 2528,97  
 Validade: 21/11/2027  
 Vistoriador: 2. SGT PM DANIEL SIMOES DE SOUSA  
 Homologação: MAJ PM PAULO ROBERTO REIS TEIXEIRA DE SOUZA  
 OBSERVAÇÕES:

NOTAS: 1) O AVCB deve ser afixado na entrada principal da edificação, em local visível ao público. 2) Compete ao proprietário ou responsável pelo uso da edificação a responsabilidade de renovar o AVCB e de manter as medidas de segurança contra incêndio em condições de utilização, providenciando a sua adequada manutenção, sob pena de cassação do AVCB, independente das responsabilidades civis e criminais.

Sao Luis Do Paraitinga, 22 de Novembro de 2024



Documento emitido eletronicamente pelo Sistema Via Fácil Bombeiros. Para verificar sua autenticidade acesse a página do Corpo de Bombeiros [www.corpodebombeiros.sp.gov.br](http://www.corpodebombeiros.sp.gov.br), ou utilize o aplicativo para dispositivos móveis "Bombeiros SP".



POLÍCIA MILITAR DO ESTADO DE SÃO PAULO



**CORPO DE BOMBEIROS**

**AUTO DE VISTORIA DO CORPO DE BOMBEIROS**

**AVCB Nº 644758**

O CORPO DE BOMBEIROS EXPEDE O PRESENTE AUTO DE VISTORIA, POR MEIO DO SISTEMA ELETRÔNICO VIA FÁCIL BOMBEIROS, PARA A EDIFICAÇÃO OU ÁREA DE RISCO ABAIXO, NOS TERMOS DO REGULAMENTO DE SEGURANÇA CONTRA INCÊNDIO DO ESTADO DE SÃO PAULO.

Projeto Nº 080164/3550001/2014

Endereço: AVENIDA CELESTINO CAMPOS COELHO

Nº: 71

Complemento: ESCOLA

Bairro: CENTRO

Município: SAO LUIS DO PARAITINGA

Ocupação: POLO EDUCATIVO

Proprietário: PREFEITURA MUNICIPAL DA ESTÂNCIA TURÍSTICA DE SÃO LUIZ DO PARAITINGA

Responsável pelo Uso: PREFEITURA MUNICIPAL DA ESTÂNCIA TURÍSTICA DE SÃO LUIZ DO PARAITINGA

Responsável Técnico: ALISSON DE MORAIS NOGAROTO

CREA/CAU: 5069243524-SP

ART/RRT: 28027230230833882

Área Total (m²): 2597,73

Área Aprovada (m²): 2597,73

Validade: 13/06/2026

Vistoriador: 1. SGT PM MARCOS VINICIUS DA SILVA

Homologação: TEN CEL PM FABRICIO LEMOS HUNDERTMARCK

OBSERVAÇÕES: PARA MELHOR CONTROLE DA SAÚDE PÚBLICA, RECOMENDA-SE OBSERVAR CONTIDO NO DECRETO Nº 64.862, DE 13 DE MARÇO DE 2020, E NO DECRETO Nº 64.864, DE 16 DE MARÇO DE 2020.

NOTAS: 1) O AVCB deve ser afixado na entrada principal da edificação, em local visível ao público. 2) Compete ao proprietário ou responsável pelo uso da edificação a responsabilidade de renovar o AVCB e de manter as medidas de segurança contra incêndio em condições de utilização, providenciando a sua adequada manutenção, sob pena de cassação do AVCB, independente das responsabilidades civis e criminais.

Sao Luis Do Paraitinga, 19 de Junho de 2023



Documento emitido eletronicamente pelo Sistema Via Fácil Bombeiros. Para verificar sua autenticidade acesse a página do Corpo de Bombeiros [www.corpodebombeiros.sp.gov.br](http://www.corpodebombeiros.sp.gov.br), ou utilize o aplicativo para dispositivos móveis "Bombeiros SP".



POLÍCIA MILITAR DO ESTADO DE SÃO PAULO

CORPO DE BOMBEIROS

AUTO DE VISTORIA DO CORPO DE BOMBEIROS



AVCB Nº 640975

O CORPO DE BOMBEIROS EXPEDE O PRESENTE AUTO DE VISTORIA, POR MEIO DO SISTEMA ELETRÔNICO VIA FÁCIL BOMBEIROS, PARA A EDIFICAÇÃO OU ÁREA DE RISCO ABAIXO, NOS TERMOS DO REGULAMENTO DE SEGURANÇA CONTRA INCÊNDIO DO ESTADO DE SÃO PAULO.

Projeto Nº 260863/3550001/2019

Endereço: ESTRADA DO CHAPÉU

Nº: 0

Complemento:

Bairro: CATUÇABA

Município: SÃO LUIS DO PARAITINGA

Ocupação: ESCOLA.

Proprietário: MUNICÍPIO DE SÃO LUIZ DO PARAITINGA - EMEIF MARIA VITÓRIA DE CAMPOS AZEVEDO

Responsável pelo Uso: MUNICÍPIO DE SÃO LUIZ DO PARAITINGA - EMEIF MARIA VITÓRIA DE CAMPOS AZEVEDO

Responsável Técnico: TATIANA MADURO NARCISO DE CARVALHO

CREA/CAU: 000A500917

ART/RRT: 13040864

Área Total (m²): 1572,74

Área Aprovada (m²): 1572,74

Validade: 19/05/2026

Vistoriador: 1. SGT PM MARCOS VINICIUS DA SILVA

Homologação: TEN CEL PM FABRICIO LEMOS HUNDERTTMARCK

OBSERVAÇÕES: FAZ USO DE GLP NA EDIFICAÇÃO (04XP45). PARA MELHOR CONTROLE DA SAÚDE PÚBLICA, RECOMENDA-SE OBSERVAR O CONTIDO NO DECRETO Nº 64.862, DE 13 DE MARÇO DE 2020, E NO DECRETO Nº 64.864, DE 16 DE MARÇO DE 2020.

NOTAS: 1) O AVCB deve ser afixado na entrada principal da edificação, em local visível ao público. 2) Compete ao proprietário ou responsável pelo uso da edificação a responsabilidade de renovar o AVCB e de manter as medidas de segurança contra incêndio em condições de utilização, providenciando a sua adequada manutenção, sob pena de cassação do AVCB, independente das responsabilidades civis e criminais.

Sao Luis Do Paraitinga, 25 de Maio de 2023



Documento emitido eletronicamente pelo Sistema Via Fácil Bombeiros. Para verificar sua autenticidade acesse a página do Corpo de Bombeiros [www.corpodebombeiros.sp.gov.br](http://www.corpodebombeiros.sp.gov.br), ou utilize o aplicativo para dispositivos móveis "Bombeiros SP".





POLÍCIA MILITAR DO ESTADO DE SÃO PAULO

CORPO DE BOMBEIROS

AUTO DE VISTORIA DO CORPO DE BOMBEIROS



AVCB Nº 650013

O CORPO DE BOMBEIROS EXPEDE O PRESENTE AUTO DE VISTORIA, POR MEIO DO SISTEMA ELETRÔNICO VIA FÁCIL BOMBEIROS, PARA A EDIFICAÇÃO OU ÁREA DE RISCO ABAIXO, NOS TERMOS DO REGULAMENTO DE SEGURANÇA CONTRA INCÊNDIO DO ESTADO DE SÃO PAULO.

Projeto Nº 102177/3550001/2023  
 Endereço: ESTRADA MUNICIPAL MARGARIDA MARIA DE OLIVEIRA Nº: 0  
 Complemento: EMEIEF CASSIANA DOS SANTOS MOREIRA Bairro: ALVARENGAS  
 Município: SAO LUIS DO PARAITINGA  
 Ocupação: PRÉ-ESCOLA E ESCOLA EM GERAL (ENSINOS INFANTIL E FUNDAMENTAL).  
 Proprietário: PREFEITURA MUNICIPAL DE SÃO LUIZ DO PARAITINGA  
 Responsável pelo Uso: PREFEITURA MUNICIPAL DE SÃO LUIZ DO PARAITINGA  
 Responsável Técnico: TATIANA MADURO NARCISO DE CARVALHO  
 CREA/CAU: A50091-7 ART/RRT: 13074412  
 Área Total (m²): 474,93 Área Aprovada (m²): 474,93  
 Validade: 17/07/2026  
 Vistoriador: 1. SGT PM MARCOS VINICIUS DA SILVA  
 Homologação: 1. TEN PM RODRIGO PEZZUOL GOMES  
 OBSERVAÇÕES: FAZ USO DE GLP NA EDIFICAÇÃO (02XP45). PARA MELHOR CONTROLE DA SAÚDE PÚBLICA, RECOMENDA-SE OBSERVAR O CONTIDO NO DECRETO Nº 64.862, DE 13 DE MARÇO DE 2020, E NO DECRETO Nº 64.864, DE 16 DE MARÇO DE 2020.

NOTAS: 1) O AVCB deve ser afixado na entrada principal da edificação, em local visível ao público. 2) Compete ao proprietário ou responsável pelo uso da edificação a responsabilidade de renovar o AVCB e de manter as medidas de segurança contra incêndio em condições de utilização, providenciando a sua adequada manutenção, sob pena de cassação do AVCB, independente das responsabilidades civis e criminais.

Sao Luis Do Paraitinga, 18 de Julho de 2023



Documento emitido eletronicamente pelo Sistema Via Fácil Bombeiros. Para verificar sua autenticidade acesse a página do Corpo de Bombeiros [www.corpodebombeiros.sp.gov.br](http://www.corpodebombeiros.sp.gov.br), ou utilize o aplicativo para dispositivos móveis "Bombeiros SP".



**POLÍCIA MILITAR DO ESTADO DE SÃO PAULO**



**CORPO DE BOMBEIROS**

**AUTO DE VISTORIA DO CORPO DE BOMBEIROS**

**AVCB Nº 634349**

O CORPO DE BOMBEIROS EXPEDE O PRESENTE AUTO DE VISTORIA, POR MEIO DO SISTEMA ELETRÔNICO VIA FÁCIL BOMBEIROS, PARA A EDIFICAÇÃO OU ÁREA DE RISCO ABAIXO, NOS TERMOS DO REGULAMENTO DE SEGURANÇA CONTRA INCÊNDIO DO ESTADO DE SÃO PAULO.

Projeto Nº 039854/3550001/2015

Endereço: AVENIDA CELESTINO CAMPOS COELHO

Nº: 588

Complemento: Bairro:CENTRO

Município: SAO LUIS DO PARAITINGA

Ocupação: CRECHE

Proprietário: PREFEITURA MUNICIPAL DA EST. TURISTICA DE SAO LUIZ DO PARAITINGA

Responsável pelo Uso: PREFEITURA MUNICIPAL DA EST. TURISTICA DE SAO LUIZ DO PARAITINGA

Responsável Técnico: BRUNO HENRIQUE DA SILVA

CREA/CAU: 5070918611-SP

ART/RRT: 28027230230590671

Área Total (m²): 1397,70

Área Aprovada (m²):1397,70

Validade: 06/04/2026

Vistoriador: 1. SGT PM MARCOS VINICIUS DA SILVA

Homologação: MAJ PM FABRICIO LEMOS HUNDERTMARCK

OBSERVAÇÕES: PARA MELHOR CONTROLE DA SAÚDE PÚBLICA, RECOMENDA-SE OBSERVAR CONTIDO NO DECRETO Nº 64.862, DE 13 DE MARÇO DE 2020, E NO DECRETO Nº 64.864, DE 16 DE MARÇO DE 2020.

NOTAS: 1) O AVCB deve ser afixado na entrada principal da edificação, em local visível ao público. 2) Compete ao proprietário ou responsável pelo uso da edificação a responsabilidade de renovar o AVCB e de manter as medidas de segurança contra incêndio em condições de utilização, providenciando a sua adequada manutenção, sob pena de cassação do AVCB, independente das responsabilidades civis e criminais.

Sao Luis Do Paraitinga, 14 de Abril de 2023



Documento emitido eletronicamente pelo Sistema Via Fácil Bombeiros. Para verificar sua autenticidade acesse a página do Corpo de Bombeiros [www.corpodebombeiros.sp.gov.br](http://www.corpodebombeiros.sp.gov.br), ou utilize o aplicativo para dispositivos móveis "Bombeiros SP".



**POLÍCIA MILITAR DO ESTADO DE SÃO PAULO**



**CORPO DE BOMBEIROS**

**AUTO DE VISTORIA DO CORPO DE BOMBEIROS**

**AVCB Nº 652498**

O CORPO DE BOMBEIROS EXPEDE O PRESENTE AUTO DE VISTORIA, POR MEIO DO SISTEMA ELETRÔNICO VIA FÁCIL BOMBEIROS, PARA A EDIFICAÇÃO OU ÁREA DE RISCO ABAIXO, NOS TERMOS DO REGULAMENTO DE SEGURANÇA CONTRA INCÊNDIO DO ESTADO DE SÃO PAULO.

Projeto Nº 229520/3550001/2019  
 Endereço: ESTRADA MUNICIPAL VICENTE RODRIGUES SALES Nº: 0  
 Complemento: Bairro:SÃO SEBASTIÃO  
 Município: SAO LUIS DO PARAITINGA  
 Ocupação: ESCOLA EM GERAL (ENSINO FUNDAMENTAL E ENSINO INFANTIL).  
 Proprietário: MUNICÍPIO DE SÃO LUIZ DO PARAITINGA - EMEIEF JOÃO GONÇALVEZ DOS SANTOS  
 Responsável pelo Uso: MUNICÍPIO DE SÃO LUIZ DO PARAITINGA - EMEIEF JOÃO GONÇALVEZ DOS SANTOS  
 Responsável Técnico: GABRIEL SANTOS DA SILVEIRA  
 CREA/CAU: 00A1265571 ART/RRT: 13074602  
 Área Total (m²): 1256,22 Área Aprovada (m²):1256,22  
 Validade: 21/07/2026  
 Vistoriador: 1. SGT PM MARCOS VINICIUS DA SILVA  
 Homologação: TEN CEL PM FABRICIO LEMOS HUNDERTMARCK  
**OBSERVAÇÕES:** FAZ USO DE GLP NA EDIFICAÇÃO (02XP45). PARA MELHOR CONTROLE DA SAÚDE PÚBLICA, RECOMENDA-SE OBSERVAR O CONTIDO NO DECRETO Nº 64.862, DE 13 DE MARÇO DE 2020, E NO DECRETO Nº 64.864, DE 16 DE MARÇO DE 2020.

NOTAS: 1) O AVCB deve ser afixado na entrada principal da edificação, em local visível ao público. 2) Compete ao proprietário ou responsável pelo uso da edificação a responsabilidade de renovar o AVCB e de manter as medidas de segurança contra incêndio em condições de utilização, providenciando a sua adequada manutenção, sob pena de cassação do AVCB, independente das responsabilidades civis e criminais.

Sao Luis Do Paraitinga, 1 de Agosto de 2023



Documento emitido eletronicamente pelo Sistema Via Fácil Bombeiros. Para verificar sua autenticidade acesse a página do Corpo de Bombeiros [www.corpodebombeiros.sp.gov.br](http://www.corpodebombeiros.sp.gov.br), ou utilize o aplicativo para dispositivos móveis "Bombeiros SP".



**POLÍCIA MILITAR DO ESTADO DE SÃO PAULO**



**CORPO DE BOMBEIROS**

**AUTO DE VISTORIA DO CORPO DE BOMBEIROS**

**AVCB Nº 641637**

O CORPO DE BOMBEIROS EXPEDE O PRESENTE AUTO DE VISTORIA, POR MEIO DO SISTEMA ELETRÔNICO VIA FÁCIL BOMBEIROS, PARA A EDIFICAÇÃO OU ÁREA DE RISCO ABAIXO, NOS TERMOS DO REGULAMENTO DE SEGURANÇA CONTRA INCÊNDIO DO ESTADO DE SÃO PAULO.

Projeto Nº 102158/3550001/2023	Nº: 52
Endereço: RODOVIA OSWALDO CRUZ	
Complemento: EMEIEF JOÃO PEREIRA LOPES	Bairro: PAMONÃ
Município: SÃO LUIS DO PARAITINGA	
Ocupação: DESCRIÇÃO DA OCUPAÇÃO DO IMÓVEL: GRUPO E - DIVISÃO E5 E E1 - DESCRIÇÃO - PRÉ- ESCOLA E ESCOLA EM GERAL (ENSINOS INFANTIL E FUNDAMENTAL) - EMEIEF JOÃO PEREIRA LOPES	
Proprietário: PREFEITURA MUNICIPAL DE SÃO LUIZ DO PARAITINGA	
Responsável pelo Uso: PREFEITURA MUNICIPAL DE SÃO LUIZ DO PARAITINGA	
Responsável Técnico: TATIANA MADURO NARCISO DE CARVALHO	
CREA/CAU: A50091-7	ART/RRT: 13074511
Área Total (m²): 499,98	Área Aprovada (m²): 499,98
Validade: 29/05/2026	
Vistoriador: 2. SGT PM DANIEL SIMOES DE SOUSA	
Homologação: 1. TEN PM RODRIGO PEZZUOL GOMES	
OBSERVAÇÕES: PARA MELHOR CONTROLE DA SAÚDE PÚBLICA, RECOMENDA-SE OBSERVAR O CONTIDO NO DECRETO Nº64.862, DE 13 DE MARÇO DE 2020, E NO DECRETO Nº64.864, DE 16 DE MARÇO DE 2020.	

NOTAS: 1) O AVCB deve ser afixado na entrada principal da edificação, em local visível ao público. 2) Compete ao proprietário ou responsável pelo uso da edificação a responsabilidade de renovar o AVCB e de manter as medidas de segurança contra incêndio em condições de utilização, providenciando a sua adequada manutenção, sob pena de cassação do AVCB, independente das responsabilidades civis e criminais.

Sao Luis Do Paraitinga, 30 de Maio de 2023



Documento emitido eletronicamente pelo Sistema Via Fácil Bombeiros. Para verificar sua autenticidade acesse a página do Corpo de Bombeiros [www.corpodebombeiros.sp.gov.br](http://www.corpodebombeiros.sp.gov.br), ou utilize o aplicativo para dispositivos móveis "Bombeiros SP".





POLÍCIA MILITAR DO ESTADO DE SÃO PAULO



CORPO DE BOMBEIROS

AUTO DE VISTORIA DO CORPO DE BOMBEIROS

AVCB Nº 661236

O CORPO DE BOMBEIROS EXPEDE O PRESENTE AUTO DE VISTORIA, POR MEIO DO SISTEMA ELETRÔNICO VIA FÁCIL BOMBEIROS, PARA A EDIFICAÇÃO OU ÁREA DE RISCO ABAIXO, NOS TERMOS DO REGULAMENTO DE SEGURANÇA CONTRA INCÊNDIO DO ESTADO DE SÃO PAULO.

Projeto Nº 149647/3550001/2023	Nº: 6
Endereço: RODOVIA SP 153	
Complemento: EMEIEF JOAQUIM RIBEIRO DE ALMEIDA	Bairro:SAO CAETANO
Município: SÃO LUIS DO PARAITINGA	
Ocupação: ESCOLA (ENSINOS INFANTIL E FUNDAMENTAL) - EMEIEF JOAQUIM RIBEIRO DE ALMEIDA	
Proprietário: PREFEITURA MUNICIPAL DE SÃO LUIZ DO PARAITINGA	
Responsável pelo Uso: PREFEITURA MUNICIPAL DE SÃO LUIZ DO PARAITINGA	
Responsável Técnico: GABRIEL SANTOS DA SILVEIRA	
CREA/CAU: A1265571	ART/RRT: 13074799
Área Total (m²): 603,69	Área Aprovada (m²):603,69
Validade: 18/09/2026	
Vistoriador: 1. SGT PM MARCOS VINICIUS DA SILVA	
Homologação: CAP PM CARLOS DOS SANTOS LATGE	
OBSERVAÇÕES: PARA MELHOR CONTROLE DA SAÚDE PÚBLICA, RECOMENDA-SE OBSERVAR CONTIDO NO DECRETO Nº 64.862, DE 13 DE MARÇO DE 2020, E NO DECRETO Nº 64.864, DE 16 DE MARÇO DE 2020.	

NOTAS: 1) O AVCB deve ser afixado na entrada principal da edificação, em local visível ao público. 2) Compete ao proprietário ou responsável pelo uso da edificação a responsabilidade de renovar o AVCB e de manter as medidas de segurança contra incêndio em condições de utilização, providenciando a sua adequada manutenção, sob pena de cassação do AVCB, independente das responsabilidades civis e criminais.

Sao Luis Do Paraitinga, 19 de Setembro de 2023



Documento emitido eletronicamente pelo Sistema Via Fácil Bombeiros. Para verificar sua autenticidade acesse a página do Corpo de Bombeiros [www.corpodebombeiros.sp.gov.br](http://www.corpodebombeiros.sp.gov.br), ou utilize o aplicativo para dispositivos móveis "Bombeiros SP".



POLÍCIA MILITAR DO ESTADO DE SÃO PAULO



**CORPO DE BOMBEIROS**

**AUTO DE VISTORIA DO CORPO DE BOMBEIROS**

**AVCB Nº 638882**

O CORPO DE BOMBEIROS EXPEDE O PRESENTE AUTO DE VISTORIA, POR MEIO DO SISTEMA ELETRÔNICO VIA FÁCIL BOMBEIROS, PARA A EDIFICAÇÃO OU ÁREA DE RISCO ABAIXO, NOS TERMOS DO REGULAMENTO DE SEGURANÇA CONTRA INCÊNDIO DO ESTADO DE SÃO PAULO.

Projeto Nº 073425/3550001/2023

Endereço: AVENIDA CELESTINO CAMPOS COELHO

Nº: 0

Complemento: Bairro:CENTRO

Município: SAO LUIS DO PARAITINGA

Ocupação: PRÉ-ESCOLA (EMEI JOÃO BATISTA CARDOSO).

Proprietário: PREFEITURA MUNICIPAL DE SÃO LUIZ DO PARAITINGA

Responsável pelo Uso: PREFEITURA MUNICIPAL DE SÃO LUIZ DO PARAITINGA

Responsável Técnico: TATIANA MADURO NARCISO DE CARVALHO

CREA/CAU: A50091-7

ART/RRT: 12990812

Área Total (m²): 801,37

Área Aprovada (m²):801,37

Validade: 28/04/2026

Vistoriador: 1. SGT PM MARCOS VINICIUS DA SILVA

Homologação: 1. TEN PM RODRIGO PEZZUOL GOMES

OBSERVAÇÕES: FAZ USO DE GLP NA EDIFICAÇÃO (02XP45). PARA MELHOR CONTROLE DA SAÚDE PÚBLICA, RECOMENDA-SE OBSERVAR O CONTIDO NO DECRETO Nº 64.862, DE 13 DE MARÇO DE 2020, E NO DECRETO Nº 64.864, DE 16 DE MARÇO DE 2020.

NOTAS: 1) O AVCB deve ser afixado na entrada principal da edificação, em local visível ao público. 2) Compete ao proprietário ou responsável pelo uso da edificação a responsabilidade de renovar o AVCB e de manter as medidas de segurança contra incêndio em condições de utilização, providenciando a sua adequada manutenção, sob pena de cassação do AVCB, independente das responsabilidades civis e criminais.

Sao Luis Do Paraitinga, 12 de Maio de 2023



Documento emitido eletronicamente pelo Sistema Via Fácil Bombeiros. Para verificar sua autenticidade acesse a página do Corpo de Bombeiros [www.corpodebombeiros.sp.gov.br](http://www.corpodebombeiros.sp.gov.br) ou utilize o aplicativo para dispositivos móveis "Bombeiros SP".



POLÍCIA MILITAR DO ESTADO DE SÃO PAULO

CORPO DE BOMBEIROS

CERTIFICADO DE LICENÇA DO CORPO DE BOMBEIROS



CLCB Nº 1043009

O CORPO DE BOMBEIROS EXPEDE O PRESENTE CERTIFICADO DE LICENÇA, POR MEIO DO SISTEMA ELETRÔNICO VIA FÁCIL BOMBEIROS, PARA A EDIFICAÇÃO OU ÁREA DE RISCO ABAIXO, NOS TERMOS DO REGULAMENTO DE SEGURANÇA CONTRA INCÊNDIO DO ESTADO DE SÃO PAULO.

Projeto Nº 142709/3550001/2023  
 Endereço: AVENIDA CELESTINO CAMPOS COELHO Nº: 620  
 Complemento: SECRETARIA MUNICIPAL DE EDUCAÇÃO Bairro:CENTRO  
 Município: SAO LUIS DO PARAITINGA  
 Ocupação: SERVIÇO DE SAÚDE E INSTITUCIONAL - REPARTIÇÃO PÚBLICA, EDIFICAÇÕES DAS FORÇAS ARMADAS E POLICIAIS  
 Proprietário: MUNICÍPIO DE SÃO LUIZ DO PARAITINGA  
 Responsável pelo Uso: MUNICÍPIO DE SÃO LUIZ DO PARAITINGA  
 Responsável Técnico: VICTOR HUGO AUGUSTO DA SILVA  
 CREA/CAU: 5070635902 ART/RRT: 28027230231099211  
 Área Total (m²): 178,86 Área Aprovada (m²):178,86  
 Nº de Pavimentos: 2  
 Validade: 19/07/2026

**OBSERVAÇÕES:**

1. Para as edificações de baixo potencial de risco, nos termos da IT nº 42, expede-se o presente Certificado de Licença, que substitui o Auto de Vistoria do Corpo de Bombeiros (AVCB) para todos os fins.
2. Os dados do presente Certificado de Licença foram fornecidos pelos responsáveis acima, que apresentaram ao Corpo de Bombeiros a documentação obrigatória nos termos da IT nº 42.
3. A alteração de qualquer dado, tais como endereço, área e ocupação, implica na perda da validade do presente Certificado de Licença e obriga o proprietário ou responsável pelo uso a renovar a solicitação.
4. Aos responsáveis compete, antes da ocupação da edificação, dimensionar e instalar as medidas de Segurança contra Incêndio nos termos do Regulamento de Segurança contra Incêndio do Estado de São Paulo.
5. O Corpo de Bombeiros pode, a qualquer tempo, proceder a verificação das informações e das declarações prestadas pelos responsáveis, inclusive por meio de vistorias à edificação e de solicitação de documentos adicionais.
6. O Corpo de Bombeiros pode cassar o presente Certificado de Licença, sem prejuízo das responsabilidades civis e criminais, sempre que constatar situação de risco iminente à vida, ao meio ambiente ou ao patrimônio, ou ainda, no caso de reincidência infracional, de fraude, de resistência ou de embaraço à fiscalização.
7. Proibida a utilização de botijão de GLP de 13kg no interior da edificação.

NOTAS: 1) O CLCB deve ser afixado na entrada principal da edificação, em local visível ao público. 2) Compete ao proprietário ou responsável pelo uso da edificação a responsabilidade de renovar o CLCB e de manter as medidas de segurança contra incêndio em condições de utilização, providenciando a sua adequada manutenção, sob pena de cassação do CLCB, independente das responsabilidades civis e criminais.

Sao Luis Do Paraitinga, 19 de Julho de 2023



Documento emitido eletronicamente pelo Sistema Via Fácil Bombeiros. Para verificar sua autenticidade acesse a página do Corpo de Bombeiros [www.corpodebombeiros.sp.gov.br](http://www.corpodebombeiros.sp.gov.br), ou utilize o aplicativo para dispositivos móveis "Bombeiros SP".



#### 5. Desafios e Problemas Identificados

- Evasão Escolar: Tivemos poucos casos que poderiam resultar em Evasão Escolar, mas com o trabalho da equipe multidisciplinar, os estudantes voltaram para as escolas, porém é necessário que os Gestores Escolares continuem acompanhando de perto os casos cuja a família se mostra displicente permitindo que o próprio aluno decida sobre sua frequência às aulas.
- Formação Continuada de Professores: Durante o ano de 2024 foram intensificadas formações voltadas à Alfabetização. O desafio para a próxima administração será atender todos os segmentos, tendo em vista a queda dos recursos na educação.
- Gestão de Recursos: A Educação tem sofrido reduções nos repasses e os gastos tem aumentado para atendimento de legislações, são elas:
  - Transporte Escolar
  - Escola em Tempo Integral
  - Contratação de servidor para acompanhamento de aluno com deficiência.
- Manter as nove unidades escolares em funcionamento, com baixo número de alunos é nosso maior desafio.

#### 7. Parcerias e Colaboração

- Para garantia de um bom atendimento aos alunos com deficiência, temos firmado contratos e termo de fomento com 2 escolas no município de Taubaté e uma Clínica com Especialidades Médicas para atendimento aos alunos que necessitam de terapias, bem como cuidados especiais.
  1. APAE
  2. EMEEEIF MADRE CECÍLIA
  3. CLÍNICA SER PONTENCIAL



**8- Conquistas para a educação municipal**

**PRIMEIRA CRECHE DO MUNICÍPIO**

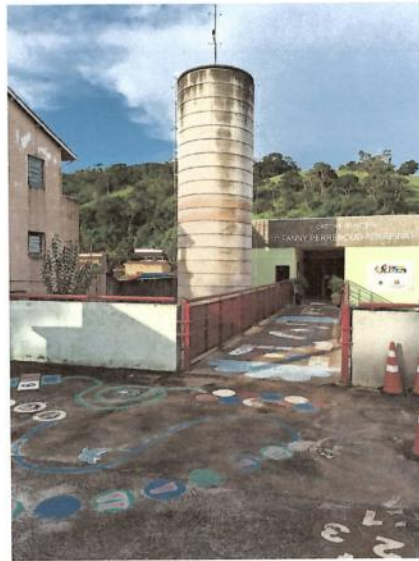

**BIBLIOTECA COMUNITÁRIA NO BAIRRO SÃO SEBASTIÃO**



**DISTRIBUIÇÃO DE UNIFORME ESCOLAR PARA OS ALUNOS**



**REFORMA DAS COZINHAS DAS ESCOLAS RURAIS E DISTRITO DE CATUÇABA**



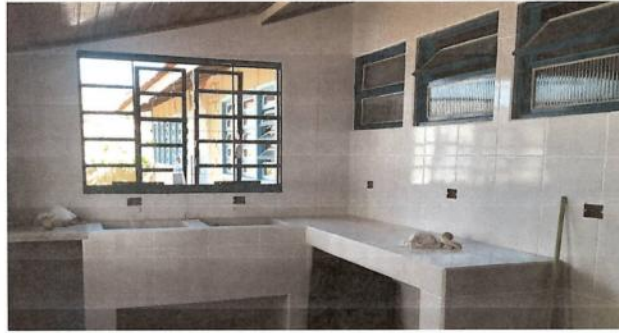

**PRIMEIRA ESCOLA MUNICIPAL 100% EM TEMPO INTEGRAL**









Prefeitura Municipal de  
São Luiz do Paraitinga

## 9. Anexos

### ➤ Recursos Recebidos Governo Federal 2024

<b>FNDE</b> Fundo Nacional de Desenvolvimento da Educação :: LIBERAÇÕES - CONSULTAS GERAIS ::						
Entidade.: 46.631.248/0001-51 - PREF MUN DE SAO LUIS DO PARAITINGA					Município.: SAO LUIS DO PARAITINGA - SP	
ALIMENTAÇÃO ESCOLAR - PROG.NACIONAL DE ALIMENTAÇÃO ESCOLAR						
Data Pgto	OB	Valor	Programa	Banco	Agência	C/C
21/FEV/2024	001061	3.041,40	PNAE - Alimentação Escolar - Creche	BANCO DO BRASIL	2648	0000106984
21/FEV/2024	001059	312,80	PNAE - Alimentação Escolar - AEE	BANCO DO BRASIL	2648	0000106984
21/FEV/2024	001072	11.090,00	PNAE - Alimentação Escolar - Ensino Fundamental	BANCO DO BRASIL	2648	0000106984
21/FEV/2024	001071	3.470,40	PNAE - Alimentação Escolar - Pré-escola.	BANCO DO BRASIL	2648	0000106984
06/MAR/2024	001786	312,80	PNAE - Alimentação Escolar - AEE	BANCO DO BRASIL	2648	0000106984
06/MAR/2024	001845	3.470,40	PNAE - Alimentação Escolar - Pré-escola.	BANCO DO BRASIL	2648	0000106984
06/MAR/2024	001751	3.041,40	PNAE - Alimentação Escolar - Creche	BANCO DO BRASIL	2648	0000106984
06/MAR/2024	001763	11.090,00	PNAE - Alimentação Escolar - Ensino Fundamental	BANCO DO BRASIL	2648	0000106984
03/ABR/2024	003478	3.041,40	PNAE - Alimentação Escolar - Creche	BANCO DO BRASIL	2648	0000106984
03/ABR/2024	003492	11.090,00	PNAE - Alimentação Escolar - Ensino Fundamental	BANCO DO BRASIL	2648	0000106984
03/ABR/2024	003540	3.470,40	PNAE - Alimentação Escolar - Pré-escola.	BANCO DO BRASIL	2648	0000106984
07/MAI/2024	005868	761,60	PNAE - Alimentação Escolar - AEE	BANCO DO BRASIL	2648	0000106984
07/MAI/2024	005878	3.470,40	PNAE - Alimentação Escolar - Pré-escola.	BANCO DO BRASIL	2648	0000106984
07/MAI/2024	005872	462,40	PNAE - Alimentação Escolar - AEE	BANCO DO BRASIL	2648	0000106984
07/MAI/2024	005462	11.090,00	PNAE - Alimentação Escolar - Ensino Fundamental	BANCO DO BRASIL	2648	0000106984
07/MAI/2024	005874	3.041,40	PNAE - Alimentação Escolar - Creche	BANCO DO BRASIL	2648	0000106984
05/JUN/2024	008185	11.090,00	PNAE - Alimentação Escolar - Ensino Fundamental	BANCO DO BRASIL	2648	0000106984
05/JUN/2024	007795	3.041,40	PNAE - Alimentação Escolar - Creche	BANCO DO BRASIL	2648	0000106984
05/JUN/2024	007864	3.470,40	PNAE - Alimentação Escolar - Pré-escola.	BANCO DO BRASIL	2648	0000106984



Prefeitura Municipal de  
São Luiz do Paraitinga

05/JUN/2024	008097	462,40	PNAE - Alimentação Escolar - AEE	BANCO DO BRASIL	2648	0000106984
08/JUL/2024	011186	462,40	PNAE - Alimentação Escolar - AEE	BANCO DO BRASIL	2648	0000106984
08/JUL/2024	011240	3.041,40	PNAE - Alimentação Escolar - Creche	BANCO DO BRASIL	2648	0000106984
09/JUL/2024	011344	11.090,00	PNAE - Alimentação Escolar - Ensino Fundamental	BANCO DO BRASIL	2648	0000106984
09/JUL/2024	011297	3.470,40	PNAE - Alimentação Escolar - Pré-escola.	BANCO DO BRASIL	2648	0000106984
12/AGO/2024	012741	11.090,00	PNAE - Alimentação Escolar - Ensino Fundamental	BANCO DO BRASIL	2648	0000106984
12/AGO/2024	012735	3.041,40	PNAE - Alimentação Escolar - Creche	BANCO DO BRASIL	2648	0000106984
12/AGO/2024	012749	3.470,40	PNAE - Alimentação Escolar - Pré-escola.	BANCO DO BRASIL	2648	0000106984
12/AGO/2024	012737	462,40	PNAE - Alimentação Escolar - AEE	BANCO DO BRASIL	2648	0000106984
04/SET/2024	014073	11.090,00	PNAE - Alimentação Escolar - Ensino Fundamental	BANCO DO BRASIL	2648	0000106984
04/SET/2024	014136	3.470,40	PNAE - Alimentação Escolar - Pré-escola.	BANCO DO BRASIL	2648	0000106984
04/SET/2024	014010	3.041,40	PNAE - Alimentação Escolar - Creche	BANCO DO BRASIL	2648	0000106984
04/SET/2024	014243	462,40	PNAE - Alimentação Escolar - AEE	BANCO DO BRASIL	2648	0000106984
05/SET/2024	014829	3.041,40	PNAE - Alimentação Escolar - Creche	BANCO DO BRASIL	2648	0000106984
05/SET/2024	014468	11.090,00	PNAE - Alimentação Escolar - Ensino Fundamental	BANCO DO BRASIL	2648	0000106984
05/SET/2024	014835	3.470,40	PNAE - Alimentação Escolar - Pré-escola.	BANCO DO BRASIL	2648	0000106984
05/SET/2024	014637	462,40	PNAE - Alimentação Escolar - AEE	BANCO DO BRASIL	2648	0000106984
06/SET/2024	015271	462,40	PNAE - Alimentação Escolar - AEE	BANCO DO BRASIL	2648	0000106984
06/SET/2024	015337	11.090,00	PNAE - Alimentação Escolar - Ensino Fundamental	BANCO DO BRASIL	2648	0000106984
06/SET/2024	015404	3.470,40	PNAE - Alimentação Escolar - Pré-escola.	BANCO DO BRASIL	2648	0000106984
06/SET/2024	015133	3.041,40	PNAE - Alimentação Escolar - Creche	BANCO DO BRASIL	2648	0000106984
<b>Total:</b>		<b>180.642,00</b>				



Prefeitura Municipal de  
São Luiz do Paraitinga

**ESCOLA EM TEMPO INTEGRAL - ETI, LEI Nº 14.640/2023, FOMENTO DE MATR. EM REDES E SISTEMAS DE ENSINO,**

Data Pgto	OB	Valor	Parcela	Programa	Banco	Agência	C/C
-----------	----	-------	---------	----------	-------	---------	-----

29/MAI/2024	007589	100.109,90	016	ETI - Escola em Tempo Integral	BANCO DO BRASIL	2648	0000173029
<b>Total:</b>		<b>100.109,90</b>					

Tivemos a 2ª parcela, mas não saiu no relatório do FNDE

**RECEITAS**

ANO	RECEITA	JUROS	TOTAL
2023	100.109,90	758,17	100.868,07
2024	100.109,90	10.783,34	110.893,24
<b>TOTAL</b>	<b>200.219,80</b>	<b>11.541,51</b>	<b>211.761,31</b>

**PNATE - PROGRAMA NACIONAL DE APOIO AO TRANSP DO ESCOLAR**

Data Pgto	OB	Valor	Programa	Banco	Agência	C/C
16/ABR/2024	003971	53.542,86	PNATE - Ensino Fundamental - Port/MEC nº3/21	BANCO DO BRASIL	2648	0000077755
16/ABR/2024	003969	18.463,05	PNATE - Ensino Médio - Port/MEC nº3/21.	BANCO DO BRASIL	2648	0000077755
16/ABR/2024	003974	10.689,14	PNATE - Educação Infantil - Port/MEC nº3/21.	BANCO DO BRASIL	2648	0000077755
15/AGO/2024	012926	53.542,86	PNATE - Ensino Fundamental - Port/MEC nº3/21	BANCO DO BRASIL	2648	0000077755
15/AGO/2024	012953	10.689,14	PNATE - Educação Infantil - Port/MEC nº3/21.	BANCO DO BRASIL	2648	0000077755
15/AGO/2024	012903	18.463,05	PNATE - Ensino Médio - Port/MEC nº3/21.	BANCO DO BRASIL	2648	0000077755
<b>Total:</b>		<b>165.390,10</b>				





Prefeitura Municipal de  
São Luiz do Paraitinga

QUOTA - QUOTA ESTADUAL / MUNICIPAL						
Data Pqto	DB	Valor	Programa	Banco	Agência	C/C
17/JAN/2024	000164	214.049,49	Salário-Educação: Repasso a Estado/Município	BANCO DO BRASIL	2648	0000076880
19/FEV/2024	001012	61.054,08	Salário-Educação: Repasso a Estado/Município	BANCO DO BRASIL	2648	0000076880
19/MAR/2024	002191	57.963,43	Salário-Educação: Repasso a Estado/Município	BANCO DO BRASIL	2648	0000076880
16/ABR/2024	004037	58.107,22	Salário-Educação: Repasso a Estado/Município	BANCO DO BRASIL	2648	0000076880
16/MAI/2024	006865	59.889,03	Salário-Educação: Repasso a Estado/Município	BANCO DO BRASIL	2648	0000076880
19/JUN/2024	009140	56.637,53	Salário-Educação: Repasso a Estado/Município	BANCO DO BRASIL	2648	0000076880
17/JUL/2024	011578	60.666,18	Salário-Educação: Repasso a Estado/Município	BANCO DO BRASIL	2648	0000076880
16/AGO/2024	013032	61.164,93	Salário-Educação: Repasso a Estado/Município	BANCO DO BRASIL	2648	0000076880
18/SET/2024	015819	66.707,12	Salário-Educação: Repasso a Estado/Município	BANCO DO BRASIL	2648	0000076880

17/OUT/2024	019044	58.451,74	Salário-Educação: Repasso a Estado/Município	BANCO DO BRASIL	2648	0000076880
19/NOV/2024	022200	61.197,28	Salário-Educação: Repasso a Estado/Município	BANCO DO BRASIL	2648	0000076880
19/DEZ/2024	025812	64.179,29	Salário-Educação: Repasso a Estado/Município	BANCO DO BRASIL	2648	0000076880
<b>Total:</b>		<b>880.067,32</b>				

Dados referentes ao fechamento do dia: **29/12/2024**



Prefeitura Municipal de  
São Luiz do Paraitinga

➤ - Prestação de Contas PDDE

**FNDE** Contas Online  
SIGPC - Sistema de Gestão de Prestação de Contas

1

Identificação da Transferência

<small>Programa:</small>	ENSINO MÉDIO INOVADOR, MÁS CULTURA, ESC DE FRONTIERA, ATLETA NA ESCOLA, ESC SUSTENTAVEL	<small>Tipo de Concessão:</small>	REPASSE	<small>Transferência:</small>	PDDE QUALIDADE / 2023
<small>Entidade:</small>	PREF MUN DE SAO LUIS DO PARAITINGA	<small>CNPJ:</small>	46.631.248/0001-51	<small>Vigência:</small>	01-01-2023 - 31-12-2023
<small>Município:</small>	SAO LUIS DO PARAITINGA- SP	<small>Situação:</small>	Adimplente	<small>Prazo para PC:</small>	10/11/2024

**Prestação de contas enviada e registrada na base de dados do Fundo Nacional de Desenvolvimento da Educação para análise posterior.**

Enviado por: NILDE CRISTINA POLA BAPTISTA

Cargo:

Data do      30/12/2024 10:57



6897a3f2425ee25e1334970e2632b



Prefeitura Municipal de  
São Luiz do Paraitinga

**FNDE** Contas Online  
SIGPC - Sistema de Gestão de Prestação de Contas

1

Identificação da Transferência

Programa:	PROGRAMA DINHEIRO DIRETO NA ESCOLA EDUCAÇÃO INTEGRAL	Tipo de Concessão:	REPASSE	Transferência:	PDE EDUCAÇÃO INTEGRAL / 2023
Entidade:	PREF MUN DE SAO LUIS DO PARAITINGA	CNPJ:	46.631.248/0001-51	Vigência:	01/01/2023 - 31/12/2023
Município:	SAO LUIS DO PARAITINGA-SP	Situação:	Adimplente	Prazo para PC:	10/11/2024

Prestação de contas enviada e registrada na base de dados do Fundo Nacional de Desenvolvimento da Educação para análise posterior.

Enviado por: NILDE CRISTINA POLA BAPTISTA  
Cargo:  
Data do: 28/12/2024 14:09



cc80f913f4e6b2f9b828c5c0a0b771

**FNDE** Contas Online  
SIGPC - Sistema de Gestão de Prestação de Contas

1

Identificação da Transferência

Programa:	ÁGUA E ESGOTAMENTO SANITÁRIO, ESCOLA DO CAMPO, ESCOLA ACCESSIVEL E PDE ESCOLA	Tipo de Concessão:	REPASSE	Transferência:	PDE ESTRUTURA / 2023
Entidade:	PREF MUN DE SAO LUIS DO PARAITINGA	CNPJ:	46.631.248/0001-51	Vigência:	01/01/2023 - 31/12/2023
Município:	SAO LUIS DO PARAITINGA-SP	Situação:	Adimplente	Prazo para PC:	10/11/2024

Prestação de contas enviada e registrada na base de dados do Fundo Nacional de Desenvolvimento da Educação para análise posterior.

Enviado por: NILDE CRISTINA POLA BAPTISTA  
Cargo:  
Data do: 28/12/2024 14:10



2a109f6a5c02a7f0e0714a49a9c5c8

**FNDE** Contas Online  
SIGPC - Sistema de Gestão de Prestação de Contas

1

Identificação da Transferência

Programa:	PROGRAMA DIRETO DIRETO NA ESCOLA	Tipo de Concessão:	REPASSE	Transferência:	PODE / 2023
Entidade:	PREF MUN DE SAO LUIS DO PARAITINGA	CNPJ:	46.631.248/0001-51	Vigência:	01/01/2023 - 31/12/2023
Município:	SAO LUIS DO PARAITINGA- SP	Situação:	Adimplente	Prazo para PC:	10/11/2024

Prestação de contas enviada e registrada na base de dados do Fundo Nacional de Desenvolvimento da Educação para análise posterior.

Enviado por NILDE CRISTINA POLA BAPTISTA

Cargo:

Data do 28/12/2024 14:06



6112cbe095736e242d8c46360984476

Contas Online

Identificação da Transferência

Programa	Entidade	Tipo de Concessão	Transferência	Situação	Data de Envio
PROGRAMA DIRETO NA ESCOLA	PREF MUN DE SAO LUIS DO PARAITINGA	REPASSE	PODE / 2023	Adimplente	28/12/2024 14:06





Prefeitura Municipal de  
São Luiz do Paraitinga

- Alimentação Escolar:

Número de refeições por dia

**ALIMENTAÇÃO ESCOLAR**

Quantidade média de refeições servidas nas escolas Municipais em 2.024. Segue tabela abaixo:

<b>ESCOLAS</b>	Creche	Pré-Escola	Fundamental	Total
1- Total de Alunos Atendidos	178	247	1071	1496
2- Alunos integrais	49	25	47	121
3- Nº de Dias Atendidos	200	200	200	200
4- Nº de refeições servidas parcial	133	492	1708	2333
5- Nº de Refeições Servidas Integral	196	100	188	484

<b>Números de refeições servidas PERÍODO PARCIAL -2024</b>				
<b>Período</b>	Creche	Pré-Escola	Fundamental	Total Manhã Dia
Café Manhã	50	219	637	1812
Refeição Principal Manhã	50	219	637	
Total	100	438	1274	
<b>Período</b>	Creche	Pré-Escola	Fundamental	Total tarde
Refeição Principal tarde	33	54	434	521
<b>Total DIÁRIO</b>	Creche	Pré-Escola	Fundamental	Total tarde
Total de Refeições período parcial	133	492	1708	2333

<b>Números de refeições servidas INTEGRAL -2024</b>				
<b>Período</b>	Creche	Pré-Escola	Fundamental	Total - Integral
Desjejum	49	25	47	484
Café Manhã	49	25	47	
Refeição Principal	49	25	47	
Lanche	49	25	47	
Total	196	100	188	
<b>Total Anual*</b>	Creche	Pré-Escola	Fundamental	Total tarde
Total de refeições DIA	329	592	1896	2817
Nº de Dias Atendidos	200	200	200	200
Nº de Refeições Servidas ANO	65.800	118.400	379.200	563.400

\*Total a ser finalizado conforme o Calendário Escolar 2024.



Prefeitura Municipal de  
São Luiz do Paraitinga

**ALIMENTAÇÃO ESCOLAR**

Segue os valores utilizados na Alimentação Escolar de 2024, com os alunos da rede Municipal de São Luiz do Paraitinga:

MÊS	VALORES GASTO COM A MERENDA	VALORES (P.N.A.E)	VALORES QUE A E.EX. COMPLETA
FEVEREIRO	R\$ 69.179,00	R\$ 17.914,60	R\$ 51.264,40
MARÇO	R\$ 90.356,32	R\$ 17.914,60	R\$ 72.441,72
ABRIL	R\$ 100.944,69	R\$ 17.601,80	R\$ 83.342,89
MAIO	R\$ 98.787,37	R\$ 18.825,80	R\$ 79.961,57
JUNHO	R\$ 89.186,99	R\$ 18.064,20	R\$ 71.122,79
JULHO	R\$ 66.314,18	R\$ 18.064,20	R\$ 48.249,98
AGOSTO	R\$ 117.646,67	R\$ 18.064,20	R\$ 99.582,47
SETEMBRO	R\$ 126.154,49	R\$ 18.064,20	R\$ 108.090,29
OUTUBRO	R\$ 140.851,41	R\$ 18.064,20	R\$ 122.787,21
NOVEMBRO	R\$ 105.474,57	R\$ 18.064,20	R\$ 87.410,37
DEZEMBRO	R\$ 13.576,85	R\$ 0,00	R\$ 13.576,85
TOTAL	R\$ 1.018.472,54	R\$ 180.642,00	R\$ 837.830,54

Média de Gasto por mês	R\$ 83.783,05
Valor total da refeição 2024	R\$ 1.018.472,54
Total de refeição de 2024	563.400
Valor por refeição	R\$ 1,81
Total por aluno Ano	R\$ 361,55



Prefeitura Municipal de  
São Luiz do Paraitinga

### ALIMENTAÇÃO ESCOLAR

Segue quantitativo Mensal, base do mês de setembro e estoque da Setor de Recebimento e Distribuição da Alimentação Escolar em 26 de Dezembro de 2024:

#### QUANTIDADE MENSAL

Descrição	Medida	Mensal
Açúcar Cristal	Pacote 5Kg	37
Açúcar Refinado	Kg	53
Achocolatado	Pacote	9
Adoçante	Unid.	1
Amido de Milho	Pacote/Cx	5
Arroz	Pacote 5Kg	164
Arroz Integral	Pacote 1 kg	1
Atum	Pacote	12
Aveia em Flocos	Pacote/Cx	23
Azeite	Unid.	30
Bebida de Arroz	Pacote	11
Biscoito Água e Sal	Pacote	34
Biscoito Maisena/Leite	Pacote	65
Biscoito Rosquinha	Pacote	107
Canjiquinha	Kg	4
Chocolate em Pó 100%	Caixa	45
Ervilha	Pacote/Lata	18
Farinha de Mandioca	Kg	33
Farinha de Milho	Kg	9
Farinha de Trigo	Kg	21
Feijão Carioca	Kg	241
Feijão Preto	Kg	21
Fermento	Unid.	8
Fubá	Kg	7
Flocos de Milho	Pacote	113



Prefeitura Municipal de  
São Luiz do Paraitinga

Leite longa vida	litro	1198
Leite <b>sem lactose</b>	litro	18
Leite <b>de soja</b>	litro	13
Macarrão Espaguete	Kg	57
Macarrão Parafuso	Kg	71.5
Macarrão Penne	Kg	7
Margarina	Pote	52
Margarina SEM LACTOSE	500 gr.	1
Margarina SEM LEITE	500 gr.	1
Manteiga	Pote	156
Milho	Pacote/Lata	44
Óleo	Unid.	121
Pó de Café	Pacote	94
Polpa de Tomate	Pacote/caixa	135
Requeijão	Pote	27
Sal	Kg	74
Suco Concentrado - Maracujá	500 ml	212
Suco Concentrado - Uva	500 ml	49
Trigo para Quibe	Kg	8,5
Vinagre	Unid.	27
Almondega CARNE	Kg	22
Almondega FRANGO	Kg	34
Carne em Isca Bovina	Kg	224
Carne Moida Bovina	Kg	284
Coxinha das Asas	Kg	176
Filé de Frango	Kg	262
Linguiça	Kg	80
Peixe - Cação	Kg	162
Pernil	Kg	188
Salsicha	Kg	104
Ovo p/ Farofa	Dúzia	74
Ovo	Dúzia	171
Alho	Kg	44
Cebola	Kg	109
Colorau	Pacote	13
Cúrcuma	Pacote	26
Folha de Louro	Pacote	13





Prefeitura Municipal de  
São Luiz do Paraitinga

ESTOQUE		
Descrição	Medida	Mensal
Açúcar Cristal	Pacote 5Kg	8
Amido de Milho	Pacote/Cx	14
Atum	Pacote	55
Aveia em Flocos	Pacote/Cx	42
Azeite	Unid.	3
Bebida de Arroz	Pacote	24
Chocolate em Pó 100%	Caixa	64
Ervilha	Pacote/Lata	13
Farinha de Milho	Kg	5
Farinha de Trigo	Kg	4
Feijão Carioca	Kg	23
Feijão Preto	Kg	1
Fermento	Unid.	3
Flocos de Milho	Pacote	126
Leite longa vida	litro	192
Leite <b>sem lactose</b>	litro	24
Leite <b>de soja</b>	litro	1
Macarrão Espaguete	Kg	1,5
Macarrão Parafuso	Kg	3
Macarrão Penne	Kg	2,5
Margarina	Pote	18
Manteiga	Pote	19
Milho	Pacote/Lata	8
Óleo	Unid.	60
Pó de Café	Pacote	24
Polpa de Tomate	Pacote/Cx	36
Sai	Kg	12
Suco Concentrado - Maracujá	500 ml	120
Trigo para Quibe	Kg	9
Vinagre	Unid.	68
Carne em Isca Bovina	Kg	62

Prefeitura Municipal de  
São Luiz do Paraitinga

Orégano	Pacote	4
Tempero Cebola, Alho e Salsa	Pacote	14
Banana	Kg	1054
Maça	Kg	893
Melancia	Kg	316
Acelga	Kg	186
Alface	Kg	271
Cenoura	Kg	139
Cheiro Verde	Kg	0,5
Couve Manteiga	Kg	38
Espinafre	Kg	12,5
Repolho Branco	Kg	232
Tomate	Kg	345
Inhame	Kg	36
Cilindro	Kg	7
Pães sal - Semana	Kg	540
Pães doce - Semana	Kg	254
Bolo	Kg	32

**ESTOQUE**

Prefeitura Municipal de  
São Luiz do Paraitinga

Carne Moída Bovina	Kg	132
Coxinha das Asas	Kg	95
Filé de Frango	Kg	44
Linguiça	Kg	30
Peixe - Cação	Kg	18
Pernil	Kg	72
Alho	Kg	8
Colorau	Pacote	5
Cúrcuma	Pacote	6
Folha de Louro	Pacote	12
Orégano	Pacote	9

Assinado eletronicamente por:  
SILVANA MARIA DE SOUZA SILVA  
CPF: 000.000.000-00  
Data: 27/12/2024 11:39:23



Prefeitura Municipal de  
São Luiz do Paraitinga

**- Transporte Escolar:**

**Total de 1.162 alunos transportados**

	UNIDADE ESCOLAR	LOCALIZAÇÃO
1	EMEF Coronel Domingues de Castro	208
2	EMEF Prof. Waldemar Rodrigues	107
3	EMEIEF Professora Maria Vitória de Campos Azevedo	98
4	EMEI João Batista Cardoso	82
5	EMEIEF Cassiana dos Santos Moreira	98
6	EMEIEF João Pereira Lopes	134
7	EMEIEF João Gonçalves dos Santos	126
8	EMEIEF Joaquim Ribeiro de Almeida	71
<b>Total Rede Municipal</b>		<b>928</b>

	UNIDADE ESCOLAR	LOCALIZAÇÃO
1	EE Monsenhor Ignácio Gióia	236
<b>Total Rede Estadual</b>		<b>236</b>





PREFEITURA MUNICIPAL DA ESTÂNCIA TURÍSTICA DE SÃO LUIZ DO PARAITINGA  
 Av Celestino Campos Coelho, 602, São Benedito - CNPJ-46.631.248/0001-51 CEP-12140-000  
 Telefone - 3671-2132 - E-mail: [educacao@saoluizdoparaitinga.sp.gov.br](mailto:educacao@saoluizdoparaitinga.sp.gov.br)  
 DIRETORIA MUNICIPAL DA EDUCAÇÃO

### RELATÓRIO SOBRE CONTRATAÇÃO DE SERVIÇO DE TRANSPORTE ESCOLAR

Atualmente são contratados serviços de transporte escolar para atendimento dos alunos da Redes Municipal e Estadual de Ensino.

Abaixo um detalhamento sobre os pregões, linhas e contratos vigentes do transporte escolar, juntamente as unidades escolares atendidas, referentes ao ano de 2024, sendo 19 linhas do Ensino Fundamental, 14 linhas do Ensino Médio e 12 linhas do Ensino Fundamental/Médio Compartilhado, totalizando 45 linhas.

Pregão Eletrônico n° 10/2021 Início - 28/10/2024 Término - 28/10/2025		Ensino Fundamental ( 200 dias )			Ensino Médio ( 200 dias )			Ensino Fundamental / Médio Compartilhado ( 200 dias )		
Linha/NºContr./Empresa	Valor por km	Km/ dia	Total km contrato	Valor R\$	Km/ dia	Total km contrato	Valor R\$	Km/ dia	Total km contrato	Valor R\$
L.08 -33/2021-Valdenilson	5,27	-	-	-	-	-	-	118	23.600	R\$ 124.372,00
<b>Total</b>		-	-	-	-	-	-	<b>118</b>	<b>23.600</b>	<b>R\$ 124.372,00</b>

Pregão Eletrônico n° 01/2022 Início - 26/01/2024 Término - 26/01/2025		Ensino Fundamental ( 200 dias )			Ensino Médio ( 200 dias )			Ensino Fundamental / Médio Compartilhado ( 200 dias )		
Linha/Contrato n° 82/2023 - INTERVANS	Valor por km	Km/ dia	Total km contrato	Valor R\$	Km/ dia	Total km contrato	Valor R\$	Km/ dia	Total km contrato	Valor R\$
L.02-06/2022 - Maia Galh.	3,87	109	21.800	R\$ 84.366,00	-	-	-	-	-	-
L.04-08/2022 - Maia Galh.	4,15	111	22.200	R\$ 92.130,00	-	-	-	-	-	-
L.03-07/2022 - M.A. Silva	4,39	166	33.200	R\$ 145.748,00	-	-	-	-	-	-
L.06-09/2022 -J.R.Ribeiro	5,14	-	-	-	-	-	-	127	25.400	R\$ 130.556,00
L.12 - 10/2022 - Renascer	4,16	-	-	-	-	-	-	150	30.000	R\$ 124.800,00
L.13 - 11/2022 - Renascer	4,63	-	-	-	-	-	-	144	28.800	R\$ 133.344,00
L.14 - 12/2022 - Renascer	5,39	-	-	-	-	-	-	87	17.400	R\$ 93.786,00
L.15 - 13/2022 - Renascer	5,19	104	20.800	R\$ 107.952,00	-	-	-	-	-	-
L.37 - 19/2022 - Renascer	4,82	-	-	-	86	17.200	R\$ 82.904,00	-	-	-
L.36 - 18/2022 - Lucinéia	5,04	-	-	-	83	16.600	R\$ 83.664,00	-	-	-
L.38-20/2022 -Valdenilson	5,23	-	-	-	74	14.800	R\$ 77.404,00	-	-	-
L.18-14/2022 - Hélio Bonf.	4,43	113	22.600	R\$ 100.118,00	-	-	-	-	-	-
L.41-21/2022 - Hélio Bonf.	6,59	-	-	-	50	10.000	R\$ 65.900,00	-	-	-
<b>Total</b>		<b>613</b>	<b>120.600</b>	<b>R\$ 530.314,00</b>	<b>293</b>	<b>58.600</b>	<b>R\$ 309.872,00</b>	<b>508</b>	<b>101.600</b>	<b>R\$ 482.486,00</b>

**Obs: Pregão Eletrônico n° 01/2022;**

Linhas n° 02, 04, 03, 06, 12, 13, 14, 15, 18, 37 e 41 – Contratos Cancelados em 20/12/2024 ( veículos com mais de 10 anos de uso ). Após notificações e o não atendimento das empresas quanto a esta exigência do edital licitatório, estes contratos foram cancelados no término do ano letivo, visando não prejudicar o transporte dos alunos.

Restando as linhas n° 36 e 38.



**PREFEITURA MUNICIPAL DA ESTÂNCIA TURÍSTICA DE SÃO LUIZ DO PARAITINGA**  
 Av Celestino Campos Coelho, 602, São Benedito - CNPJ-46.631.248/0001-51 CEP-12140-000  
 Telefone - 3671-2132 - E-mail: [educacao@saoluizdoparaitinga.sp.gov.br](mailto:educacao@saoluizdoparaitinga.sp.gov.br)  
**DIRETORIA MUNICIPAL DA EDUCAÇÃO**

Pregão Eletrônico nº 47/2022 Início - 17/08/2024 Término - 17/08/2025		Ensino Fundamental ( 200 dias )			Ensino Médio ( 200 dias )			Ensino Fundamental / Médio Compartilhado ( 200 dias )		
Linha/NºContr./Empresa	Valor por km	Km/ dia	Total km contrato	Valor R\$	Km/ dia	Total km contrato	Valor R\$	Km/ dia	Total km contrato	Valor R\$
L42-78/2022 - Renascer	R\$ 5,64	-	-	-	47	9.400	R\$ 53.016,00	-	-	-
L43-79/2022- M.Galhar	R\$ 5,21	-	-	-	70	14.000	R\$ 72.940,00	-	-	-
L44 - 80/2022 - Lucinéia	R\$ 4,84	-	-	-	38	7.600	R\$ 36.784,00	-	-	-
<b>Total</b>					<b>155</b>	<b>31.000</b>	<b>R\$ 162.740,00</b>			

**Obs: Pregão Eletrônico nº 47/2022;**

Linhas nº 42 e 43 – Contratos Cancelados em 20/12/2024 ( veículos com mais de 10 anos de uso ). Após notificações e o não atendimento das empresas quanto a esta exigência do edital licitatório, estes contratos foram cancelados no término do ano letivo, visando não prejudicar o transporte dos alunos. Restando a linha nº 44.

Pregão Eletrônico nº 49/2023 Início - 13/07/2024 Término - 13/07/2025		Ensino Fundamental ( 200 dias )			Ensino Médio ( 200 dias )			Ensino Fundamental / Médio Compartilhado ( 200 dias )		
Linha/NºContr./Empresa	Valor por km	Km/ dia	Total km contrato	Valor R\$	Km/ dia	Total km contrato	Valor R\$	Km/ dia	Total km contrato	Valor R\$
L28 -50/2023-Valdenilson	6,03	-	-	-	56	11.200	R\$ 67.536,00	-	-	-
L35-51/2023 -Valdenilson	8,90	60	12.000	R\$ 106.800,00	-	-	-	-	-	-
L05 - 52/2023 - Renascer	4,99	-	-	-	-	-	-	164	32.800	R\$ 163.672,00
L17 - 53/2023 - Renascer	6,68	130	26.000	R\$ 173.680,00	-	-	-	-	-	-
L21 - 54/2023 - Renascer	6,40	155	31.000	R\$ 198.400,00	-	-	-	-	-	-
L29 - 55/2023 - Renascer	7,06	-	-	-	80	16.000	R\$ 112.960,00	-	-	-
L33 - 56/2023 - Renascer	5,90	-	-	-	-	-	-	124	24.800	R\$ 146.320,00
L01 - 57/2023 - Camilly	4,91	148	29.600	R\$ 145.336,00	-	-	-	-	-	-
<b>Total</b>		<b>493</b>	<b>98.600</b>	<b>R\$ 624.216,00</b>	<b>136</b>	<b>27.200</b>	<b>R\$ 180.496,00</b>	<b>288</b>	<b>57.600</b>	<b>R\$ 309.992,00</b>

**Obs: Pregão Eletrônico nº 49/2023;**

Linhas nº 28 e 05 – Contratos Cancelados em 20/12/2024 ( veículos com mais de 10 anos de uso ). Após notificações e o não atendimento das empresas quanto a esta exigência do edital licitatório, estes contratos foram cancelados no término do ano letivo, visando não prejudicar o transporte dos alunos. Restando as linhas nº 35, 17, 21, 29, 33 e 01.



**PREFEITURA MUNICIPAL DA ESTÂNCIA TURÍSTICA DE SÃO LUIZ DO PARAITINGA**  
 Av Celestino Campos Coelho, 602, São Benedito - CNPJ-46.631.248/0001-51 CEP-12140-000  
 Telefone - 3671-2132 - E-mail: [educacao@saoluizdoparaitinga.sp.gov.br](mailto:educacao@saoluizdoparaitinga.sp.gov.br)  
**DIRETORIA MUNICIPAL DA EDUCAÇÃO**

Pregão Eletrônico nº 57/2023 Início - 05/10/2024 Término - 05/10/2025		Ensino Fundamental ( 200 dias )			Ensino Médio ( 200 dias )			Ensino Fundamental / Médio Compartilhado ( 200 dias )		
Linha/Contrato nº 82/2023 - INTERVANS	Valor por km	Km/ dia	Total km contrato	Valor R\$	Km/ dia	Total km contrato	Valor R\$	Km/ dia	Total km contrato	Valor R\$
L.07 – B. Mansa/Bairrinho	R\$ 9,91	-	-	-	-	-	-	107	21.400	R\$ 212.074,00
L.09 – S.L./Carapeba	R\$ 12,21	-	-	-	80	16.000	R\$ 195.360,00	-	-	-
L.10 – S.L./Barreiro	R\$ 12,21	-	-	-	94	18.800	R\$ 229.548,00	-	-	-
L.11 – Bom Retiro/Pamon	R\$ 10,11	-	-	-	-	-	-	128	25.600	R\$ 258.816,00
L.16 – Chapéu II	R\$ 12,90	-	-	-	40	8.000	R\$ 103.200,00	-	-	-
L.19 – A. Cruzeiro/Orris	R\$ 39,52	17	3.400	R\$ 134.368,00	-	-	-	-	-	-
L.20 – A. Cruzeiro/Medeir	R\$ 39,52	17	3.400	R\$ 134.368,00	-	-	-	-	-	-
L.22 – S.L./S. Sebastião	R\$ 12,36	122	24.400	R\$ 301.584,00	-	-	-	-	-	-
L.23 – M. Dentro/Alvanga	R\$ 11,71	108	21.600	R\$ 252.936,00	-	-	-	-	-	-
L.24 – S.L./A.Sant/Caetan	R\$ 13,96	126	25.200	R\$ 351.792,00	-	-	-	-	-	-
L.25 – S.L./S.Terez/Fábrica	R\$ 20,13	160	32.000	R\$ 644.160,00	-	-	-	-	-	-
L.26 – S.L./Balsa	R\$ 13,80	-	-	-	116	23.200	R\$ 320.160,00	-	-	-
L.27 – S.L./São Sebastião	R\$ 15,15	-	-	-	76	15.200	R\$ 230.280,00	-	-	-
L.30 – S.L./Rio Acima	R\$ 12,51	146	29.200	R\$ 365.292,00	-	-	-	-	-	-
L.31 – S.L./Bentos/Barbosa	R\$ 11,78	88	17.600	R\$ 207.328,00	-	-	-	-	-	-
L.32 – S.L./Barbosa/Bentos	R\$ 12,86	-	-	-	-	-	-	81	16.200	R\$ 208.332,00
L.34 – Pamoná/Hortelã	R\$ 10,11	-	-	-	-	-	-	137	27.400	R\$ 277.014,00
L.45 – S.L./Santa Cruz	R\$ 11,71	-	-	-	-	-	-	113	22.600	R\$ 264.646,00
L.46 – S.Sebast/A.Samamb	R\$ 11,78	77	15.400	R\$ 181.412,00	-	-	-	-	-	-
L.47 – Cas.Branca/S.Bened	R\$ 41,37	15	3.000	R\$ 124.110,00	-	-	-	-	-	-
<b>Total</b>		<b>876</b>	<b>175.200</b>	<b>R\$2.697.350,00</b>	<b>406</b>	<b>81.200</b>	<b>R\$ 1.078.548,00</b>	<b>566</b>	<b>113.200</b>	<b>R\$ 1.220.882,00</b>

EMEF Coronel Domingues de Castro/ EMEF Prof. Waldemar Rodrigues / EMEI João Batista Cardoso						
	Linha	Terceirizadas	Empresa	Km/dia	Valor km	Obs
1	L04	R.Abaixo/Cacho Pintos/Alvarengas	Maia Galhardo	-	-	Fundamental
2	L 11	Bom Retiro/Pamonã	Intervans	128	R\$ 10,11	Fund.Méd/Comparti
3	L 19	Alto Cruzeiro/Orris	Intervans	17	R\$ 39,52	Fundamental
4	L 20	Alto Cruzeiro/Medeiros	Intervans	17	R\$ 39,52	Fundamental
5	L 25	S.Luiz/St Terezinha/Fábrica	Intervans	160	R\$ 20,13	Fundamental
6	L 45	S.L./S.Cruz	Intervans	113	R\$ 11,71	Fund.Méd/Comparti
7	L 47	Cas. Branca/São Benedito	Intervans	15	R\$ 41,37	Fundamental
8	L 33	Pimentas/Tuvo/Caetanos	Renascer	-	-	Fund.Méd/Comparti

EMEIF Cassiana dos Santos Moreira						
	Linha	Terceirizadas	Empresa	Km/dia	Valor km	Obs
1	L 01	Alvarengas/Barreiros	Camilly	148	R\$ 4,91	Fundamental
2	L 02	Alvarengas/São Roque	Maia Galhardo	109	R\$ 3,87	Fundamental
3	L 03	Peróbas/Morro Acima	M.A.Ferreira S.	170	R\$ 4,39	Fundamental
4	L 04	R.Abaicho/Cacho Pintos/Alvarengas	Maia Galhardo	111	R\$ 4,15	Fundamental
5	L 23	S.Luiz/Mato Dentro/Alvarengas	Intervans	108	R\$ 11,71	Fundamental



PREFEITURA MUNICIPAL DA ESTÂNCIA TURÍSTICA DE SÃO LUIZ DO PARAITINGA  
 Av Celestino Campos Coelho, 602, São Benedito - CNPJ-46.631.248/0001-51 CEP-12140-000  
 Telefone - 3671-2132 - E-mail: educaçao@saoluizdoparaitinga.sp.gov.br

**DIRETORIA MUNICIPAL DA EDUCAÇÃO**

EMEIF Joaquim Ribeiro de Almeida						
		Empresa	Empresa	Km/dia	Valor km	Obs
1	L 06	Caetanos/Rio Acima II	J.R. Ribeiro	127	R\$ 5,14	Fund.Méd/Comparti
2	L 24	S.Luiz/AguaSanta/Caetanos	Intervans	126	R\$ 13,96	Fundamental
3	L 30	S.Luiz/Rio Acima	Intervans	146	R\$ 12,51	Fundamental
4	L 33	S.Luiz/ Pimentas/Caetanos	Renascer	124	R\$ 5,90	Fund.Méd/Comparti

EMEIF João Gonçalves dos Santos						
		Linhas Terceirizadas	Empresa	Km/dia	Valor km	Obs
1	L 22	S.L./S. Sebastião	Intervans	122	R\$ 12,36	Fundamental
2	L 31	S.L./Bentos/Barbosa	Intervans	88	R\$ 11,78	Fundamental
3	L 32	S.L./Barbosa/Bentos	Intervans	81	R\$ 12,86	Fund.Méd/Comparti
4	L 46	S.Sebast/A.Samamb	Intervans	77	R\$ 11,78	Fundamental
5	L 35	Raizeiro/São Sebastião	Valdenilson	60	R\$ 8,90	Fundamental

EMEIF João Pereira Lopes						
		Linhas Terceirizadas	Empresa	Km/dia	Valor km	Obs
1	L 07	Barra Mansa/Bairrinho	Intervans	107	R\$ 9,91	Fund.Méd/Comparti
2	L 08	Selado/Pamonã	Valdenilson	118	R\$ 5,27	Fund.Méd/Comparti
3	L 17	Fábrica/Lobos/Bom Retiro	Renascer	130	R\$ 6,68	Fundamental
4	L 18	Fábrica/G Martins/Pamonã	Hélio	116	R\$ 4,43	Fundamental
5	L 21	S.Luiz/ Balsa	Renascer	163	R\$ 6,40	Fundamental
6	L 34	Pamonã/Hortelã	Intervans	137	R\$ 10,11	Fund.Méd/Comparti

EMEIF Maria Vitória de Campos Azevedo						
		Linhas Terceirizadas	Empresa	Km/dia	Valor km	Obs
1	L 05	Catuçaba/Ponte Alta	Renascer	164	R\$ 4,99	Fund.Méd/Comparti
2	L 12	Oriente/Rio das Flores	Renascer	156	R\$ 4,16	Fund.Méd/Comparti
3	L 13	Cachoeirinha/Eliz Dinz/Caête	Renascer	144	R\$ 4,63	Fund.Méd/Comparti
4	L 14	Pinga/Sertãozinho	Renascer	91	R\$ 5,39	Fund.Méd/Comparti
5	L 15	Chapéu I	Renascer	114	R\$ 5,19	Fundamental

EE Monsenhor Ignácio Gíóia						
		Linhas Terceirizadas	Empresa	Km/dia	Valor km	Obs
1	09	São Luiz /Carapeba	Intervans	80	R\$ 12,21	Médio
2	10	São Luiz/Barreiro	Intervans	94	R\$ 12,21	Médio
3	16	Chapéu II	Intervans	40	R\$ 12,92	Médio
4	26	São Luiz/Balsa	Intervans	116	R\$ 13,80	Médio
5	27	São Luiz/São Sebastião	Intervans	76	R\$ 15,15	Médio
6	28	São Luiz/São Caetanos	Valdenilson	56	R\$ 6,03	Médio
7	29	S. Luiz/Catuçaba	Renascer	80	R\$ 7,06	Médio
8	36	Peróbas/Morro Acima II	Lucinéia	87	R\$ 5,04	Médio
9	37	Fábrica/G.Martins/Pamonã II	Renascer	86	R\$ 4,82	Médio
10	38	Barbosa/Bentos	Valdenilson	77	R\$ 5,23	Médio
11	41	Fábrica/G.Martins/Pamonã III	Hélio	36	R\$ 6,59	Médio
12	42	Carapeba/Mato Dentro/Orris	Renascer	47	R\$ 5,64	Médio
13	43	Catuçaba/Chapéu	Maia Galhardo	70	R\$ 5,21	Médio
14	44	Água Santa/Morro Acima	Lucinéia	38	R\$ 4,84	Médio

Estância Turística de São Luiz do Paraitinga, 17 de dezembro de 2024.

**Joaquim José Freitas Rangel**  
 Chefe de Setor de Transporte Escolar



## DECLARAÇÃO

Declaro para os devidos fins que 100% dos docentes da Rede Municipal de Educação de São Luiz do Paraitinga de anos iniciais do ensino fundamental foram atendidos ativamente em programas, projetos ou ação institucional de formação continuada, com foco na alfabetização e recomposição das aprendizagens.

As formações oferecem novas metodologias, abordagens e práticas pedagógicas que podem ser aplicadas nas escolas, permitindo que os docentes e coordenadores pedagógicos se mantenham atualizados sobre as melhores práticas além de permite que eles orientem sua equipe de maneira embasada, promovendo um ambiente de aprendizagem contínua.

É o que me cumpre declarar.

São Luiz do Paraitinga, 22 de outubro de 2024.

Documento assinado digitalmente  
 NILDE CRISTINA POLA BAPTISTA  
Data: 06/11/2024 14:58:15-0300  
Verifique em <https://validar.it.gov.br>

**Nilde Cristina Pola Baptista**  
Diretora Municipal de Educação



**Prefeitura Municipal da Estância Turística de São Luiz do Paraitinga**

Av. Celestino de Campos Coelho, nº 602, São Benedito - CNPJ-46.631.248/0001-51 CEP-12140-000

Tel (12)3671-2132 - E-mail: [educacao@saoluizdoparaitinga.sp.gov.br](mailto:educacao@saoluizdoparaitinga.sp.gov.br)

**DIRETORIA MUNICIPAL DE EDUCAÇÃO**

**Formação Alfabetiza Juntos- SP e Programa Compromisso Nacional da Criança Alfabetizada / CNCA - Docentes em HTPC**



**Formação PAR SESI – Docentes**



**Programas e Projetos Implementados na Rede Municipal 2024:**

- SIMEC
  - PNLD
  - PDDE
  - CNCA
    - LEEI
    - Fluência Leitora
  - Escola Tempo Integral – ETI

**Programas e Projetos Implementados com adesão para 2025:**

- Pacto Nacional pela Superação do Analfabetismo e Qualificação da Educação de Jovens e Adultos - Pacto Nacional EJA.
- PNEERQ - Política Nacional de Equidade, Educação para Relações Étnico-Raciais e Educação Escolar Quilombola

Outros programas que a adesão é realizada pelo município, mas as escolas recebem os recursos também devem ser acompanhados. Abaixo alguns programas que foram aderidos pela municipalidade.



**Programas da Rede Estadual de Ensino**

- ALFABETIZA JUNTOS
- PAR – SESI
- PROERD



**Prefeitura Municipal da Estância Turística de São Luiz do Paraitinga**  
Avenida Celestino de Campos Coelho, nº 602, São Benedito - CNPJ-46.631.248/0001-51 CEP-12140-000  
Tel (12)3671-2132 - E-mail: [educacao@saoluizdoparaitinga.sp.gov.br](mailto:educacao@saoluizdoparaitinga.sp.gov.br)  
**DIRETORIA MUNICIPAL DE EDUCAÇÃO**

---

## DECLARAÇÃO

Declaro para os devidos fins que 100% dos Gestores Escolares da Rede Municipal de Ensino de São Luiz do Paraitinga dos anos iniciais do ensino fundamental foram atendidos ativamente em programas, projetos ou ação institucional de formação continuada, com foco na alfabetização e recomposição das aprendizagens.

Os programas executados no ano de 2024 foram CNCA, PARC, Alfabetiza Juntos e PAR SESI.

É o que me cumpre declarar.

São Luiz do Paraitinga, 22 de outubro de 2024.

Documento assinado digitalmente:  
**gov.br** NILDE CRISTINA POLA BAPTISTA  
Data: 02/11/2024 14:54:24 CEST  
Verifique em: <https://validar.br.gov.br>

**Nilde Cristina Pola Baptista**  
Diretora Municipal de Educação





**Prefeitura Municipal da Estância Turística de São Luiz do Paraitinga**

Avenida Celestino de Campos Coelho, nº 602, São Benedito - CNPJ-46.631.248/0001-51 CEP-12140-000

Tel (12)3671-2132 - E-mail: [educacao@saoluizdoparaitinga.sp.gov.br](mailto:educacao@saoluizdoparaitinga.sp.gov.br)

**DIRETORIA MUNICIPAL DE EDUCAÇÃO**

**Formação Alfabetiza Juntos- SP e Programa Compromisso Nacional da Criança Alfabetizada / CNCA - Diretores de Escola**



**Formação Alfabetiza Juntos- SP e Programa Compromisso Nacional da Criança Alfabetizada / CNCA - Coordenadores Pedagógicos**



Formação PAR SESI





**Declaração de Adesão ao Programa Alfabetiza Juntos SP**

Declaramos para os devidos fins que o município São Luiz do Paraitinga, por intermédio da Diretoria de Ensino Regional de Taubaté, adere ao Programa Alfabetiza Juntos SP de acordo com o Decreto nº 48.335, de 20 de fevereiro de 2024.

São Paulo, outubro de 2024.

Santa Felicidade  
nº 0321/010  
Santópolis - SP  
Renata Feder  
Secretaria de Educação  
do Estado de São Paulo



**Resultados:**

Com todo o empenho da Rede Municipal conquistamos o SELO NACIONAL COMPROMISSO COM A ALFABETIZAÇÃO NA CATEGORIA **OURO**



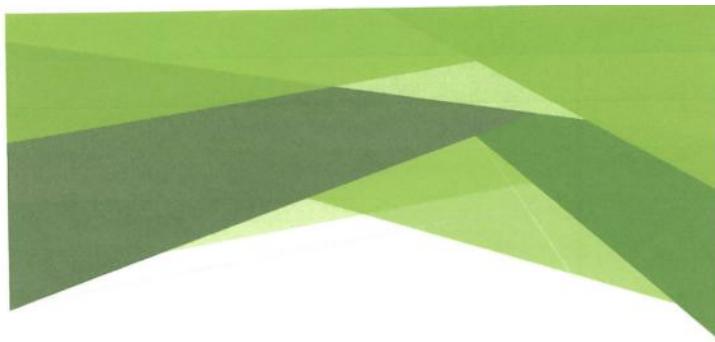

# ALFABETIZAÇÃO EM REDE

SÃO LUIZ DO PARAITINGA - SP

2024





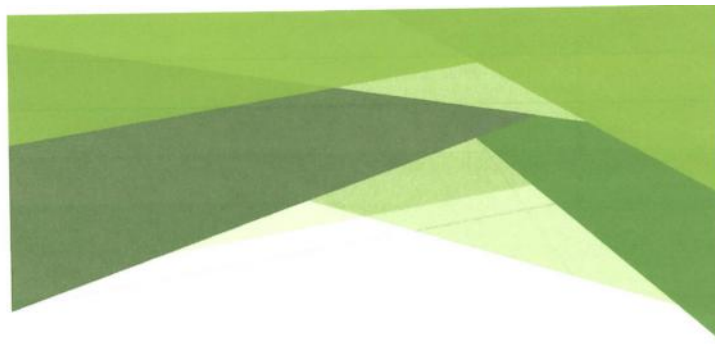

# PAINEL GERAL DO MUNICÍPIO

AValiação de fluência leitora - resultado geral por município

Rede Pública Edição 2024 - Entrada Margem Tipo de Correção Todos

124 PRESENTES 122 AVALIAÇÕES

TAXA DE PARTICIPAÇÃO 98,4%

LEITORES INICIANTE - FLUENTES 58,2%

ÍNDICE DE FLUÊNCIA LEITORA (IFL) 4,7

## SÃO LUIS DO PARAITINGA PERCENTUAIS POR NÍVEIS DE FLUÊNCIA LEITORA

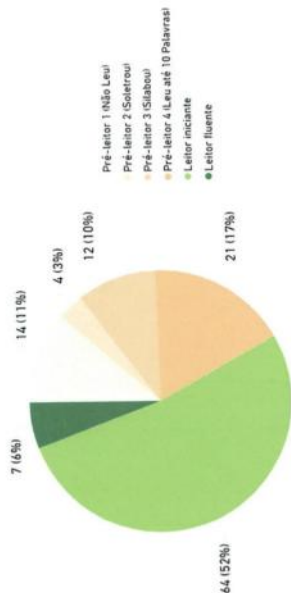





# EQUIDADE DAS ESCOLAS POR EDIFICAÇÃO

Região: **Municipal** |
 Edição: **Atual** |
 Tipo de Correção: **Atual** |
 **SÃO LUIS DO PARAITINGA** |
 Índice de Correção: **0**

**EQUIDADE DAS ESCOLAS POR EDIFICAÇÃO - ÍNDICE DE FLUÊNCIA LEITORA (IFL)**  
 EQUIDADE DAS ESCOLAS POR EDIFICAÇÃO - ÍNDICE DE FLUÊNCIA LEITORA (IFL)

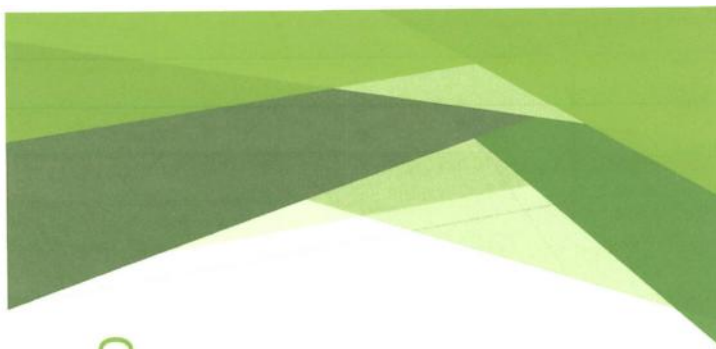
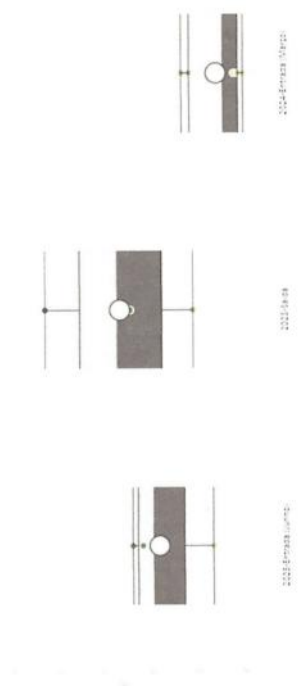



# CASSIANA DOS SANTOS MOREIRA EMEIEF

## AVALIAÇÃO DE FLUÊNCIA LECTORA - RESULTADO GERAL POR ESCOLA

Escola - INEP  
CASSIANA DOS SANTOS MOREIRA EMEIEF-3344121

Edição  
2024-Entrada: Março

5  
PREVISTOS  
5  
ANALISADOS

TAXA DE PARTICIPAÇÃO



LEITORES INICIANTE - FLUENTES



ÍNDICE DE FLUÊNCIA LECTORA (IFL)

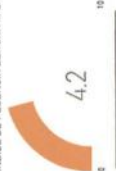

### PERCENTUAIS POR NÍVEIS DE FLUÊNCIA LECTORA

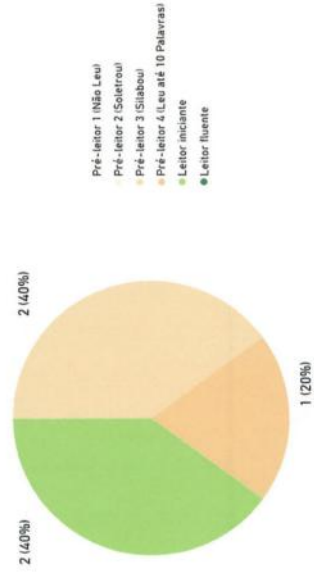





# DOMINGUES DE CASTRO EMEF

## AVALIAÇÃO DE FLUÊNCIA LEITORA - RESULTADO GERAL POR ESCOLA

Escola - INEP  
DOMINGUES DE CASTRO EMEF - 33245471

Edição  
2024 - Entrada Março

66  
PREVISTOS

65  
ANALISADOS



### PERCENTUAIS POR NÍVEIS DE FLUÊNCIA LEITORA

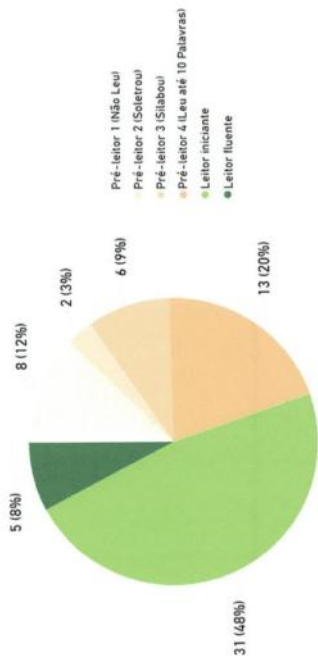



# JOÃO GONÇALVES DOS SANTOS EMEIEF

## AValiação de fluência leitora - resultado geral por escola

Escola-INEP  
JOÃO GONÇALVES DOS SANTOS EMEIEF-35446033

Edição  
2024-Entrada Março

17  
PREVISTOS

16  
ANALISADOS

TAXA DE PARTICIPAÇÃO



LEITORES INICIANTEs - FLUENTES



ÍNDICE DE FLUÊNCIA LEITORA (IFL)



### PERCENTUAIS POR NÍVEIS DE FLUÊNCIA LEITORA

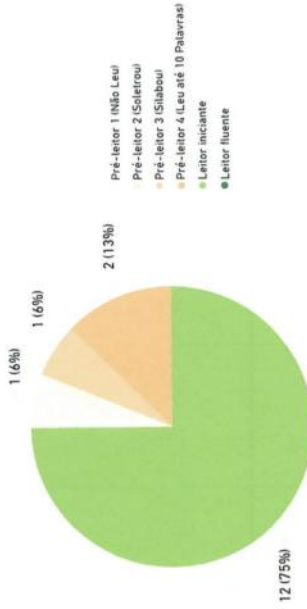

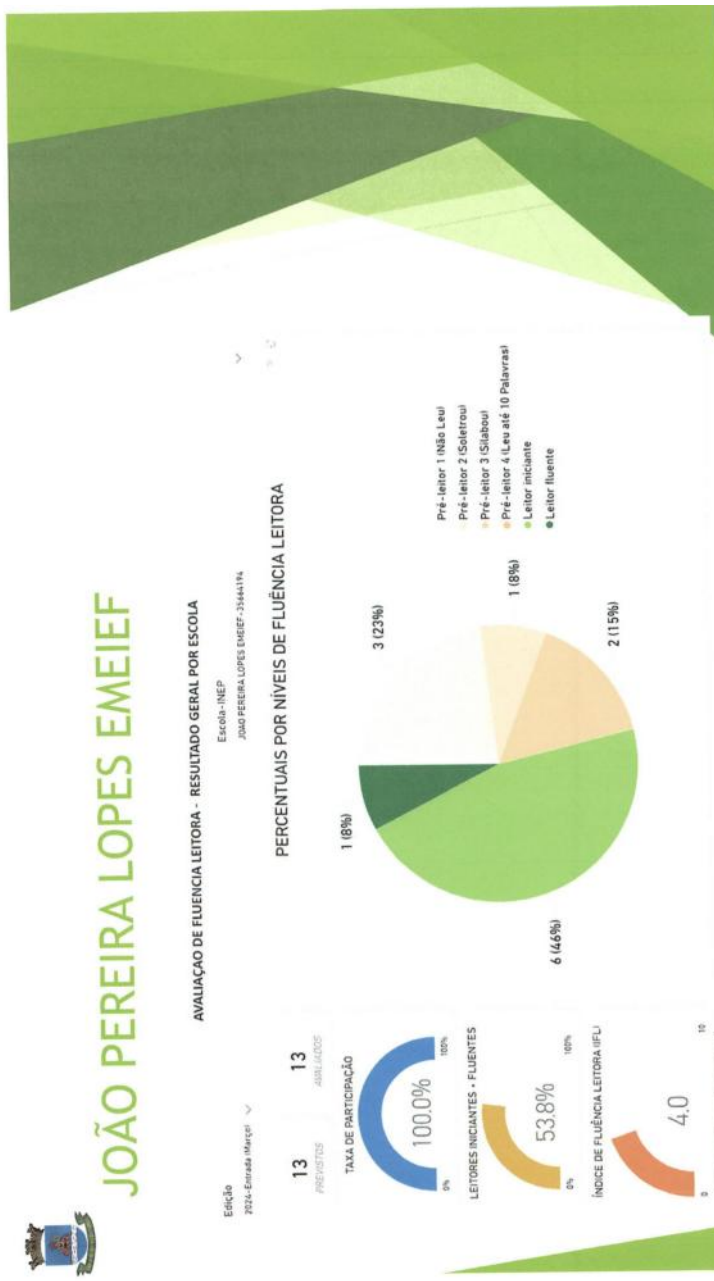



# JOAQUIM RIBEIRO DE ALMEIDA EMEIEF

## AVALIAÇÃO DE FLUÊNCIA LEITORA - RESULTADO GERAL POR ESCOLA

Escola - INEP  
 JOAQUIM RIBEIRO DE ALMEIDA EMEIEF-31444133

Edição  
 2024-Entidade (Município)

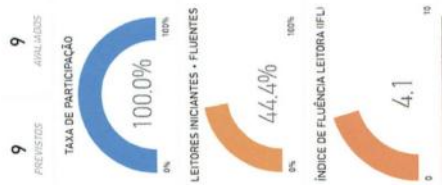

### PERCENTUAIS POR NÍVEIS DE FLUÊNCIA LEITORA

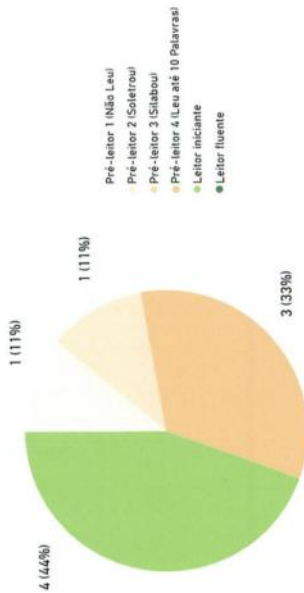

- Pre-leitor 1 (Não Leu)
- Pre-leitor 2 (Só letrou)
- Pre-leitor 3 (Silábico)
- Pre-leitor 4 (Leu até 10 Palavras)
- Leitor iniciante
- Leitor fluente



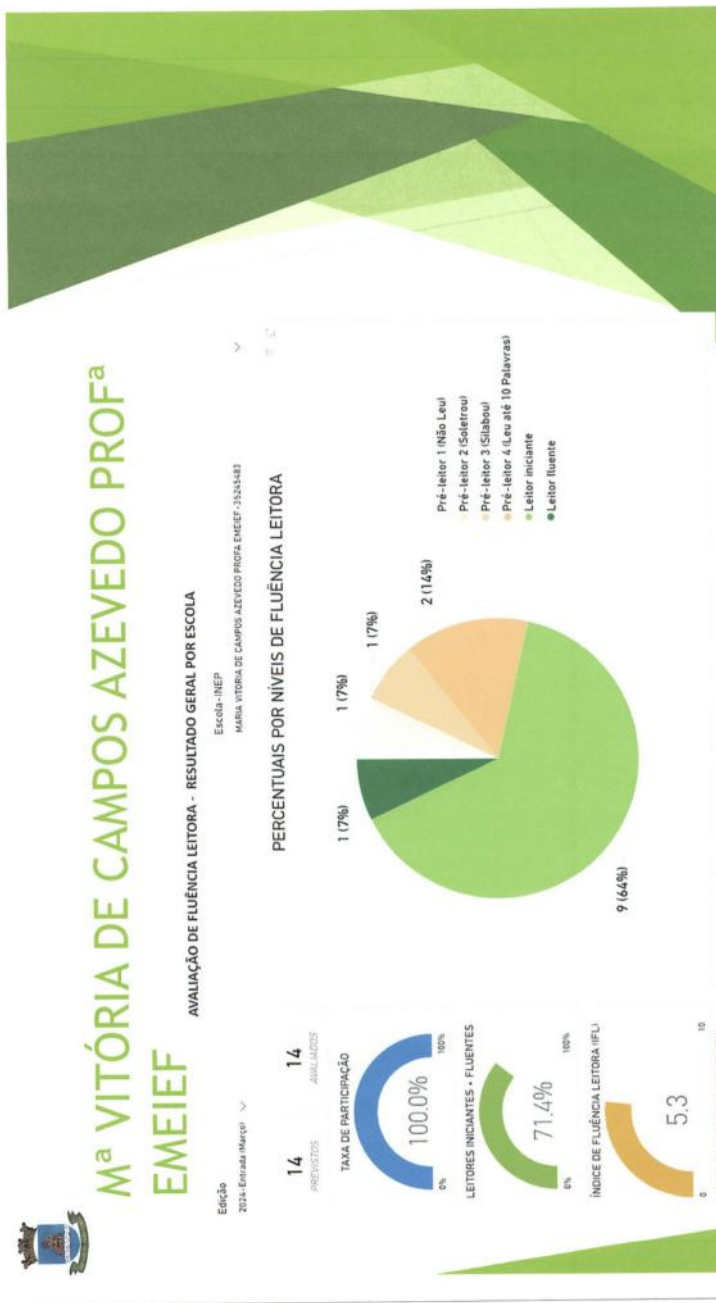



## COMO É FEITO O CÁLCULO DO IFL?

### Índice de Fluência Leitora (IFL)

O Índice de fluência leitora (IFL) foi desenvolvido para quantificar, numa escala de 0 a 10, o nível de fluência leitora dos estudantes do 2º ano do Ensino Fundamental, nos níveis escolar, municipal, regional e estadual, por meio da Avaliação de Fluência Leitora, contribuindo na gestão de políticas públicas de alfabetização de crianças na idade certa.

Promove uma visão padronizada e de fácil leitura dos resultados de aprendizagem, possibilitando a comparabilidade entre as instâncias avaliadas.

**IFL** é calculado a partir dos percentuais de alunos em todos os perfis, atribuindo pesos maiores para os perfis de maior fluência leitora.

Para uma determinada instância (escola, município, regional ou estado) *i*, em determinado ano *t*, o **IFL**, é calculado numa escala de 0 a 10 pela seguinte fórmula:

$$(pPL1),0,0 + (pPL2),1,0 + (pPL3),2,5 + (pPL4),4,0 + (pPL),6,0 + (pLF),10,0$$

Onde:

**pPL1**, **pPL2**, **pPL3** e **pPL4** são os percentuais de estudantes avaliados, respectivamente, nos perfis de pré-leitores 1, 2, 3 e 4, **PLI** é o percentual de estudantes avaliados no perfil de leitor iniciante e **pLF** é o percentual de estudantes avaliados no perfil de leitor fluente.

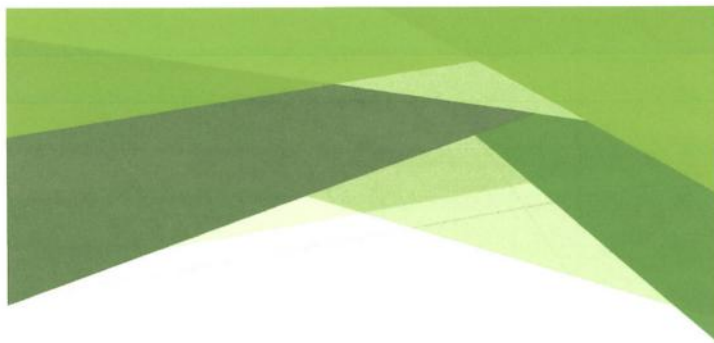



# VAMOS CALCULAR NOSSO IFL

**Avaliação de Fluência Leitora - entrada 2024**

**SLP**

Escola	Previstos	Avaliados	% Participação	Pré-leitor (Total)	Pré-leitor (Nível 1)	Pré-leitor (Nível 2)	Pré-leitor (Nível 3)	Pré-leitor (Nível 4)	Leitor Iniciante	Leitor Fluente
CASSIANA DOS SANTOS MOREIRA EMEIEF	5	5	100	60%	0%	0%	40%	20%	40%	0%
DOMINGUES DE CASTRO EMEF	66	65	98	45%	12%	3%	9%	20%	48%	8%
JOAO GONCALVES DOS SANTOS EMEIEF	17	16	94	25%	6%	0%	6%	13%	75%	0%
JOAO PEREIRA LOPES EMEIEF	13	13	100	46%	23%	8%	15%	0%	46%	8%
JOAQUIM RIBEIRO DE ALMEIDA EMEF	9	9	100	56%	11%	11%	0%	33%	44%	0%
MARIA VITORIA DE CAMPOS AZEVEDO PROFA EMEIEF	14	14	100	29%	7%	0%	7%	14%	64%	7%

Tombado, 04/06/24



## COMO EVOLUIR? ONDE DEVEMOS FOCAR?

ENTRADA SAÍDA

- ▶ NÍVEL 1 \_\_\_\_\_
- ▶ NÍVEL 2 \_\_\_\_\_
- ▶ NÍVEL 3 \_\_\_\_\_
- ▶ NÍVEL 4 \_\_\_\_\_

Pré Leitor

LEITOR INICIANTE \_\_\_\_\_

LEITOR FLUENTE \_\_\_\_\_

- IFL (ENTRADA) = (pP1 x 0) + (pP2 x 1) + (pP3 x 2,5) + (pP4 x 4) + (pL1 x 6) + (pLF x 10)
- IFL (SAÍDA) = (pP1 x 0) + (pP2 x 1) + (pP3 x 2,5) + (pP4 x 4) + (pL1 x 6) + (pLF x 10)

IFL ENTRADA = \_\_\_\_\_

IFL SAÍDA = \_\_\_\_\_





## IMPORTÂNCIA DA FORMAÇÃO E ACOMPANHAMENTO

- ▲ SECRETARIA DE EDUCAÇÃO
- ▲ ARTICULADOR MUNICIPAL
- ▲ DIRETOR DE ESCOLA
- ▲ COORDENADOR PEDAGÓGICO
- ▲ PROFESSOR
- ▲ RESPONSÁVEIS





## PARTICIPAÇÃO DA REGIÃO

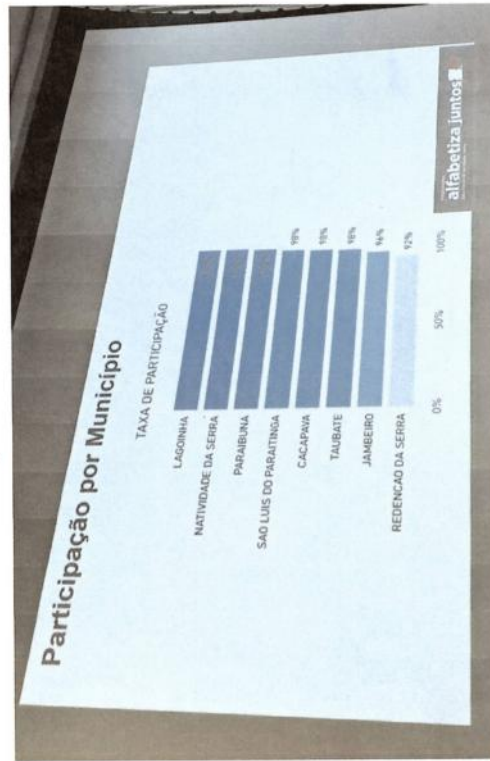

# DESEMPENHO POR MUNICÍPIO

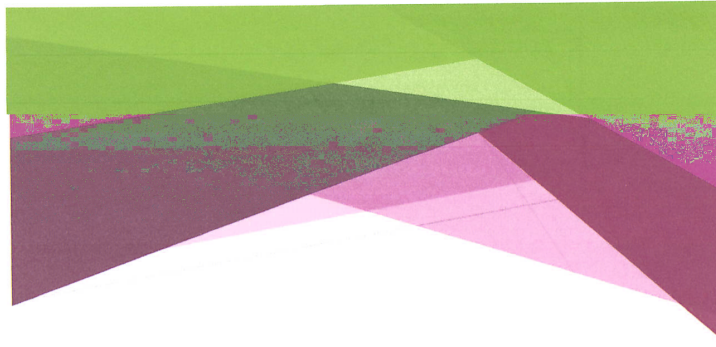
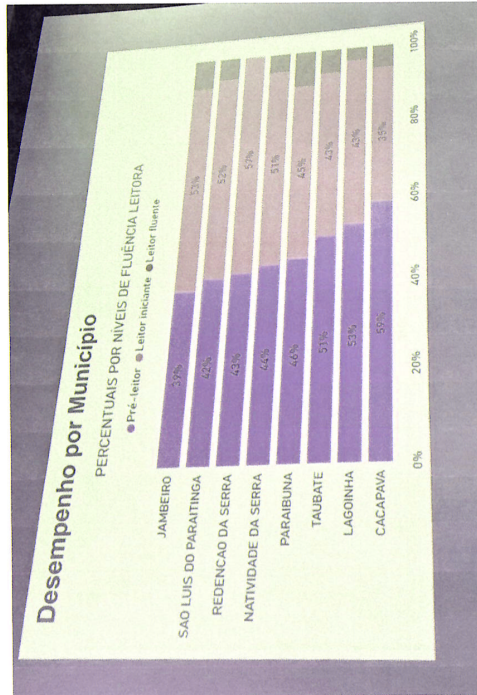





# PERCENTUAL DE ALFABETIZAÇÃO DOS MUNICÍPIOS DA DIRETORIA REGIONAL DE TAUBATÉ

ANO DE AVALIAÇÃO	SIGLA UF	CÓDIGO MUNICÍPIO	NOME DO MUNICÍPIO	REDE	PERCENTUAL DE ALUNOS ALFABETIZADOS (I)	META 2024 (II)										NÍVEL ALFABETIZAÇÃO	PERCENTUAL DE PARTICIPAÇÃO			
						2023	2024	2025	2026	2027	2028	2029	2030	2031	2032			2033		
2023	SP	3542305	Refeição da Serra	MUNICIPAL	83,3	80,00	80,00	80,00	80,00	80,00	80,00	80,00	80,00	80,00	80,00	80,00	80,00	80,00	5	89,8
2023	SP	3550001	São Luiz do Paraitinga	MUNICIPAL	79,4	74,44	75,43	76,40	77,34	78,25	79,14	79,94	80,00	80,00	80,00	80,00	80,00	80,00	4	89,3
2023	SP	3535606	Paraitinga	MUNICIPAL	65,5	66,21	68,82	71,31	73,88	75,92	78,03	79,85	80,00	80,00	80,00	80,00	80,00	80,00	3	89,8
2023	SP	3524907	Jamboia	MUNICIPAL	58,9	62,36	65,74	69,07	72,02	74,88	77,55	80,00	80,00	80,00	80,00	80,00	80,00	80,00	2	89,3
2023	SP	3508504	Cacupava	MUNICIPAL	53,1	57,51	61,85	66,01	69,94	73,60	76,85	80,00	80,00	80,00	80,00	80,00	80,00	80,00	2	89,3
2023	SP	3526008	Lagoinha	MUNICIPAL	48,7	53,85	58,90	63,76	68,36	72,63	76,51	80,00	80,00	80,00	80,00	80,00	80,00	80,00	1	89,8
2023	SP	3554102	Taubaté	MUNICIPAL	44,4	50,10	55,84	61,42	66,71	71,62	76,06	80,00	80,00	80,00	80,00	80,00	80,00	80,00	1	84,8
2023	SP	3532306	Natividade da Serra	MUNICIPAL	40,3	46,55	51,90	59,15	65,12	70,64	75,63	80,00	80,00	80,00	80,00	80,00	80,00	80,00	1	80,2

## PERCENTUAL DE ALFABETIZAÇÃO DO MUNICÍPIO E PROJEÇÃO DE METAS

QUAL NÍVEL DEVE SER NOSSA META?



Meta Final	Valor
META_FINAL_2024	74,44
META_FINAL_2025	75,43
META_FINAL_2026	76,40
META_FINAL_2027	77,34
META_FINAL_2028	78,25
META_FINAL_2029	79,14
META_FINAL_2030	80,00

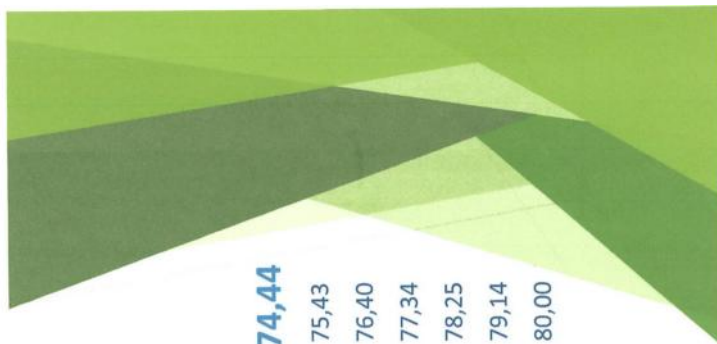

## COMO POSSO CONTRIBUIR PARA ALCANÇARMOS A NOSSA META?

### SUGESTÕES:

- DESENVOLVER UM PLANO DE AÇÃO?
- ACOMPANHAR O PLANO DE AÇÃO?
- GARANTIR QUE TODOS TENHAM CONHECIMENTO, ACOMPANHEM E EXECUTEM O PLANO DE AÇÃO?

- \_\_\_\_\_
- \_\_\_\_\_
- \_\_\_\_\_

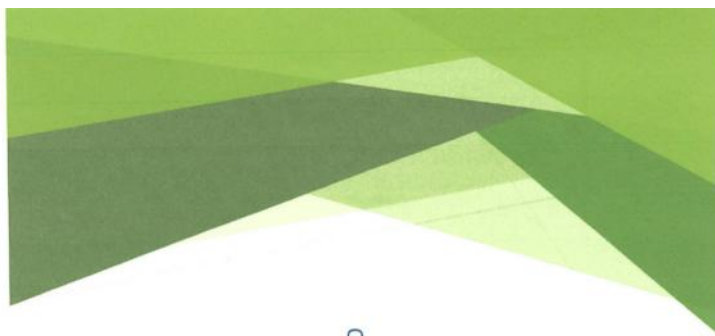

“Nada é tão  
*contagioso* como  
**o exemplo.**”

- François La Rochefoucauld -

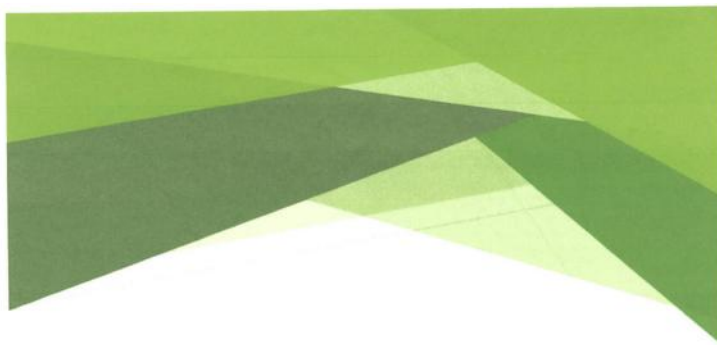

## DECLARAÇÃO

Declaro para os devidos fins que 100% das Unidades Escolares da Rede Municipal de Educação de São Luiz do Paraitinga receberam, materiais didáticos complementares de apoio ao processo de alfabetização dos anos iniciais do ensino fundamental, para o exercício 2024. O material foi distribuído com o objetivo de apoiar os educadores e contribuir para o aprendizado eficaz dos alunos.

A entrega dos materiais incluiu livros didáticos pedagógicos que visam promover um ensino de qualidade e facilitar a alfabetização de nossos estudantes.

Reiteramos nosso compromisso com a educação e a formação integral dos alunos.

É o que me cumpre declarar.

São Luiz do Paraitinga, 22 de outubro de 2024.

 Documento assinado digitalmente  
NILDE CRISTINA POLA BAPTISTA  
Data: 20/11/2024 14:08:33 -0300  
Verifique em <https://validar.it.gov.br>

**Nilde Cristina Pola Baptista**  
Diretora Municipal de Educação



 MUNICÍPIO DE SÃO LUIZ DO PARAITINGA DIRETORIA MUNICIPAL DE EDUCAÇÃO <b>Recibo Entrega Material</b>		DATA ___/___/___		
<b>DESTINO</b>		<b>Recibo Nº</b>		
Escola <i>FMEIEF Camama dos Santos Moura</i>				
Endereço				
Diretor (a) <i>Maurício Pinheiro de Jesus Amunco</i>		Matrícula		
Item	Material	Código	Quantidade	Un.
1	1º Ano - Livro do Estudante		6	
2	2º ano - Livro do Estudante		5	
3	3º ano - Livro do Estudante		10	
4	4º ano - Livro do Estudante		10	
5	5º ano - Livro do Estudante		11	
6				
7				
8				
9				
10				
11				
12				
13				
14				
15				
16				
17				
18				
19				
20				
21				
22				
23				
Histórico				
Item	Data	Responsável	Matrícula	Assinatura
Material separado por	<i>21/02/24</i>	<i>Fabiana M. de Lima</i>		<i>Fabiana</i>
Entregue por				
Ass. Diretor(a)	<i>23/05/24</i>	<i>Pinheiro</i>		<i>Maurício</i>
Receb. e Conferido por:				

	MUNICÍPIO DE SÃO LUIZ DO PARAITINGA DIRETORIA MUNICIPAL DE EDUCAÇÃO <b>Recibo Entrega Material</b>	DATA ___/___/___		
<b>DESTINO</b>		<b>Recibo Nº</b>		
Escola <i>EMECIEF José Gonçalves dos Santos</i>				
Endereço				
Diretor (a) <i>Aline Ribeiro de Oliveira Maximino</i>		Matrícula		
Item	Material	Código	Quantidade	Un.
1	1º ano - Livro do Estudante		9	
2	2º ano - Livro do Estudante		15	
3	3º ano - Livro do Estudante		10	
4	4º ano - Livro do Estudante		11	
5	5º ano - Livro do Estudante		11	
6				
7				
8				
9				
10				
11				
12				
13				
14				
15				
16				
17				
18				
19				
20				
21				
22				
23				
Histórico				
Item	Data	Responsável	Matricula	Assinatura
Material separado por	21/12/24	Isabela M. Domingos		<i>Isabela</i>
Entregue por				
Ass. Diretor(a)	27/12/24			<i>Aline</i>
Receb. e Conferido por.				

		MUNICÍPIO DE SÃO LUIZ DO PARAITINGA DIRETORIA MUNICIPAL DE EDUCAÇÃO <b>Recibo Entrega Material</b>		DATA ___/___/___
		DESTINO		Recibo Nº
Escola <i>CMCI Joaquim Ribeiro de Almeida</i>				
Endereço				
Diretor (a) <i>Renata Salinas</i>		Matrícula		
Item	Material	Código	Quantidade	Un.
1	<i>1º ano - Livro de Estudante</i>		<i>5</i>	
2	<i>2º ano - Livro de Estudante</i>		<i>4</i>	
3	<i>3º ano - Livro de Estudante</i>		<i>4</i>	
4	<i>4º ano - Livro de Estudante</i>		<i>15</i>	
5	<i>5º ano - Livro de Estudante</i>		<i>14</i>	
6				
7				
8				
9				
10				
11				
12				
13				
14				
15				
16				
17				
18				
19				
20				
21				
22				
23				
Histórico				
Item	Data	Responsável	Matricula	Assinatura
Material separado por	<i>21/5/24</i>	<i>Arbuda M<sup>te</sup> Romão</i>		<i>Romão</i>
Entregue por				
Ass. Diretor(a)	<i>24/5/24</i>	<i>Renata Salinas</i>		<i>Salinas</i>
Receb. e Conferido por:				

 <b>MUNICÍPIO DE SÃO LUIZ DO PARAITINGA</b> <b>DIRETORIA MUNICIPAL DE EDUCAÇÃO</b> <b>Recibo Entrega Material</b>		DATA ____/____/____		
<b>DESTINO</b>		<b>Recibo Nº</b>		
Escola <i>EMEF José Pinheiro Lyra</i>				
Endereço				
Diretor (a) <i>Patrícia de Melo</i>		Matrícula		
Item	Material	Código	Quantidade	Un.
1	<i>1º Ano - Livro do Estudante</i>		<i>8</i>	
2	<i>2º Ano - Livro do Estudante</i>		<i>12</i>	
3	<i>3º Ano - Livro do Estudante</i>		<i>12</i>	
4	<i>4º Ano - Livro do Estudante</i>		<i>12</i>	
5	<i>5º Ano - Livro do Estudante</i>		<i>13</i>	
6				
7				
8				
9				
10				
11				
12				
13				
14				
15				
16				
17				
18				
19				
20				
21				
22				
23				
Histórico				
Item	Data	Responsável	Matrícula	Assinatura
Material separado por	<i>21/12/24</i>	<i>Fabiana M. Romão</i>		<i>[Assinatura]</i>
Entregue por				
Ass. Diretor(a)	<i>Patrícia de Melo</i>			
Receb. e Conferido por:				

 <b>MUNICÍPIO DE SÃO LUIZ DO PARAITINGA</b> <b>DIRETORIA MUNICIPAL DE EDUCAÇÃO</b> <b>Recibo Entrega Material</b>		DATA ____/____/____		
<b>DESTINO</b>		<b>Recibo Nº</b>		
Escola <i>EMEF Carlos Drummond de Andrade</i>				
Endereço				
Diretor (a) <i>Alana Costa de Moraes</i>		Matrícula		
Item	Material	Código	Quantidade	Un.
1	<i>1º Ano - Livro de Contabilidade</i>		<i>72</i>	
2	<i>2º Ano - Livro de Contabilidade</i>		<i>60</i>	
3	<i>3º Ano - Livro de Contabilidade</i>		<i>60</i>	
4	<i>4º Ano - Livro de Contabilidade</i>		<i>70</i>	
5	<i>5º Ano - Livro de Contabilidade</i>		<i>60</i>	
6				
7				
8				
9				
10				
11				
12				
13				
14				
15				
16				
17				
18				
19				
20				
21				
22				
23				
Histórico				
Item	Data	Responsável	Matrícula	Assinatura
Material separado por	<i>29/15/24</i>	<i>Alana Costa de Moraes</i>		<i>Alana Costa de Moraes</i>
Entregue por				
Ass. Diretor(a)				
Receb. e Conferido por:	<i>29/15/24</i>	<i>Isabella Caracul</i>		<i>Isabella Caracul</i>





**DIÁRIO OFICIAL DO ESTADO DE SÃO PAULO**  
Publicado na Edição de 16 de agosto de 2024 | Caderno Executivo | Seção Atos Normativos

## **RESOLUÇÃO SEDUC Nº 57, DE 16 DE AGOSTO DE 2024**

*Dispõe sobre a elaboração do calendário escolar para o ano letivo de 2025*

O **Secretário da Educação do Estado de São Paulo**, no uso de suas atribuições legais e, à vista do que lhe representou às Coordenadoria Pedagógica - COPED, Coordenadoria de Gestão de Recursos Humanos - CGRH e Coordenadoria de Informação, Tecnologia, Evidência e Matrícula - CITEM e **considerando**:

- os Pareceres do Conselho Nacional de Educação - CNE/CEB nº 05/1997 e nº12/1997, que elucida dúvidas quanto a alteração da normativa nacional então vigente, entre elas, diretrizes para elaboração do calendário escolar;
- a Indicação CEE nº 185/2019, que versa sobre o efetivo trabalho escolar no que se refere a obrigatoriedade da oferta de 200 dias letivos nas unidades escolares;
- a possibilidade de compatibilizar o calendário escolar das unidades da rede estadual de ensino com o calendário das unidades de outras redes de ensino;

**Resolve:**

**Artigo 1º** - As unidades escolares deverão organizar o calendário escolar de forma a garantir o mínimo de 200 (duzentos) dias letivos e a carga horária anual prevista para os diferentes níveis e modalidades de ensino, respeitadas a proporcionalidade e a mútua correspondência nos cursos que adotam a organização semestral.

§ 1º - Consideram-se como letivos os dias em que, com a presença obrigatória dos estudantes e sob orientação dos professores, sejam desenvolvidas atividades regulares de aula e outras programações didático-pedagógicas, na escola ou fora dela, que visem à efetiva aprendizagem dos estudantes.

§2º- Para cumprimento de 200 (duzentos) dias letivos anuais, ou dos 100 dias letivos semestrais para a modalidade que adota esta organização, poderão ser incluídos sábados

letivos, desde que destinados ao trabalho escolar de docentes com discentes, na escola ou fora dela.

§ 3º - Os dias letivos, constantes da programação do calendário, que, por qualquer motivo, deixarem de ocorrer, deverão ser repostos nos períodos destinados aos sábados ou recesso escolar.

§ 4º - Poderão ser incluídos na confecção do calendário escolar os eventos municipais de interesse econômico, cultural e/ou agrícola, que impactam na organização das unidades escolares, devendo ser repostos aos sábados, durante o recesso escolar ou durante o período de férias.

§ 5º - É vedada a realização de eventos ou atividades que não estejam previstos na programação do calendário escolar.

**Artigo 2º** - Na elaboração do calendário escolar para o ano letivo de 2025, as unidades escolares da rede estadual de ensino deverão considerar:

I - Início do ano letivo: 03/02/2025

II - Encerramento do 1º semestre: 30/06/2025

III - Início do 2º semestre: 28/07/2025

IV - Término do ano letivo: 16/12/2025

V - Férias docentes: de 02 a 16/01/2025 e de 01 a 15/07/2025

VI - Recesso escolar: de 17/01 a 28/01/2025, e no mês de dezembro, após o encerramento do ano letivo;

VII - 1º bimestre: 03/02/2025 a 15/04/2025

VIII - 2º bimestre: 16/04/2025 a 30/06/2025

IX - 3º bimestre: 28/07/2025 a 03/10/2025

X - 4º bimestre: 06/10/2024 a 16/12/2025

**Parágrafo Único** - Os Professores Especialistas em Currículo e os Coordenadores de Gestão Pedagógica terão direito a férias regulamentares nos períodos de 02 a 16/01/2025 e de 01 a 15/07/2025.

**Artigo 3º** - O calendário escolar do ano letivo de 2025 deverá contemplar as seguintes atividades:

I - Planejamento e replanejamento escolar, em períodos não letivos.

a) planejamento: 29, 30 e 31 de janeiro.

b) replanejamento: 16, 17 e 18 de julho.

II - Semana de formação de professores, em período não letivo de 21/07 a 25/07/2025;

III - Reuniões de conselho de classe/ano/série/termo, que deverão ser realizadas até ao final de cada bimestre, com a participação de estudantes.

IV - Semana de Estudos Intensivos, que deve contar com a participação de todos os estudantes, deve ser assegurada até o final de cada bimestre com o objetivo de recuperar, consolidar e/ou aprofundar aprendizagens essenciais para o percurso educacional dos estudantes, segundo resultados da Prova Paulista e das avaliações dos professores realizadas no decorrer do ano letivo.

IV - reuniões com os pais ou responsáveis pelos estudantes.

V - reuniões da Associação de Pais e Mestres - APM.

VI - reuniões do Conselho de Escola.

VII - reuniões com o Grêmio Estudantil.

**Artigo 4º** - As redes municipais de outros sistemas de ensino poderão adotar as diretrizes desta Resolução, mediante adesão integral na plataforma "Secretaria Escolar Digital" - SED, no sítio eletrônico <https://sed.educacao.sp.gov.br>.

**Parágrafo Único** - a adesão integral ao calendário escolar contempla os períodos dos incisos I a X do artigo 2º desta resolução.

**Artigo 5º** - As atividades de cunho pedagógico, inerentes ao exercício da função docente, quando realizadas em dias e/ ou horários não incluídos na jornada escolar dos estudantes, desde que previstas no calendário escolar, integram o conjunto das incumbências do professor, conforme estabelece o artigo 13 da Lei Federal - Lei de Diretrizes e Bases Nº 9.394/96. **Parágrafo único** - O não comparecimento do docente, convocado pelo superior hierárquico a realizar atividades a que se refere o "caput" deste artigo, acarretará ausência, conforme a legislação pertinente.

**Artigo 6º** - O calendário escolar deverá ser elaborado pelo Conselho de Escola, observadas as normas do Conselho Estadual de Educação e a legislação pertinente, de modo a assegurar compatibilização com a proposta pedagógica da escola.

**§ 1º** - O calendário escolar deverá ser inserido na plataforma "Secretaria Escolar Digital" - SED, para aprovação do Diretor de Escola ou Diretor Escolar da unidade escolar, até o dia 17 de janeiro de 2025.

**§ 2º** - Após aprovação do diretor e inserção na SED, o calendário escolar deverá ser submetido para prévia manifestação do Supervisor de Ensino ou Supervisor Educacional da unidade escolar e homologação do Dirigente Regional de Ensino, até o dia 24 de janeiro de 2025, impreterivelmente.

**§ 3º** - Na impossibilidade de se fazer cumprir qualquer das datas elencadas nos artigos 2º e 3º desta Resolução, a alteração do calendário deverá ser acompanhada de justificativa acordada em reunião de Conselho de Escola e aprovada pelo Diretor de Escola ou Diretor Escolar da unidade escolar, para prévia manifestação do Supervisor de Ensino ou Supervisor Educacional e posterior homologação do Dirigente Regional de Ensino.

**§ 4º** - No decorrer do ano, qualquer alteração no calendário escolar homologado, deverá, após manifestação do Conselho de Escola, ser submetido a nova apreciação do Supervisor de Ensino ou Supervisor Educacional da unidade escolar e a nova homologação pelo Dirigente Regional de Ensino.

**Artigo 7º** - Para cumprimento do disposto nesta Resolução, a Coordenadoria Pedagógica - COPED, a Coordenadoria de Gestão de Recursos Humanos - CGRH e a Coordenadoria de Informação, Tecnologia, Evidência e Matrícula - CITEM, poderão publicar instruções complementares.

**Artigo 8º** - Esta Resolução entra em vigor na data de sua publicação.

#### ANEXO I

### Calendário Escolar - 2025

1º Semestre - 100 dias letivos

Início letivo:	03/02/2025
Fim letivo:	16/12/2025

Março						
Dom	Seg	Ter	Qua	Qui	Sex	Sáb
	2	3	4	5	6	7
	9	10	11	12	13	14
	16	17	18	19	20	21
	23	24	25	26	27	28
	30	31				

Fevereiro						
Dom	Seg	Ter	Qua	Qui	Sex	Sáb
	2	3	4	5	6	7
	9	10	11	12	13	14
	16	17	18	19	20	21
	23	24	25	26	27	28

Janeiro						
Dom	Seg	Ter	Qua	Qui	Sex	Sáb
	5	6	7	8	9	10
	12	13	14	15	16	17
	19	20	21	22	23	24
	26	27	28	29	30	31

Junho						
Dom	Seg	Ter	Qua	Qui	Sex	Sáb
	1	2	3	4	5	6
	8	9	10	11	12	13
	15	16	17	18	19	20
	22	23	24	25	26	27
	29	30				

Maio						
Dom	Seg	Ter	Qua	Qui	Sex	Sáb
	4	5	6	7	8	9
	11	12	13	14	15	16
	18	19	20	21	22	23
	25	26	27	28	29	30
	31					

Abril						
Dom	Seg	Ter	Qua	Qui	Sex	Sáb
	6	7	8	9	10	11
	13	14	15	16	17	18
	20	21	22	23	24	25
	27	28	29	30		

Julho						
Dom	Seg	Ter	Qua	Qui	Sex	Sáb
	6	7	8	9	10	11
	13	14	15	16	17	18
	20	21	22	23	24	25
	27	28	29	30	31	

2º Semestre - 100 dias letivos

Setembro						
Dom	Seg	Ter	Qua	Qui	Sex	Sáb
	7	8	9	10	11	12
	14	15	16	17	18	19
	21	22	23	24	25	26
	28	29	30			

Agosto						
Dom	Seg	Ter	Qua	Qui	Sex	Sáb
	3	4	5	6	7	8
	10	11	12	13	14	15
	17	18	19	20	21	22
	24	25	26	27	28	29
	31					

Outubro						
Dom	Seg	Ter	Qua	Qui	Sex	Sáb
	5	6	7	8	9	10
	12	13	14	15	16	17
	19	20	21	22	23	24
	26	27	28	29	30	31

Novembro						
Dom	Seg	Ter	Qua	Qui	Sex	Sáb
	2	3	4	5	6	7
	9	10	11	12	13	14
	16	17	18	19	20	21
	23	24	25	26	27	28
	30					

Dezembro						
Dom	Seg	Ter	Qua	Qui	Sex	Sáb
	7	8	9	10	11	12
	14	15	16	17	18	19
	21	22	23	24	25	26
	28	29	30	31		

Novembro						
Dom	Seg	Ter	Qua	Qui	Sex	Sáb
	2	3	4	5	6	7
	9	10	11	12	13	14
	16	17	18	19	20	21
	23	24	25	26	27	28
	30					

Outubro						
Dom	Seg	Ter	Qua	Qui	Sex	Sáb
	5	6	7	8	9	10
	12	13	14	15	16	17
	19	20	21	22	23	24
	26	27	28	29	30	31

Dezembro						
Dom	Seg	Ter	Qua	Qui	Sex	Sáb
	1	2	3	4	5	6
	8	9	10	11	12	13
	15	16	17	18	19	20
	22	23	24	25	26	27
	29	30	31			

**LEGENDA:**

- Feriado Nacional ou ponto facultativo
- Feriado Docente
- Início Escolar
- Dia Letivo
- Dia Letivo (Reajustamento) (do 1º ao 2º bimestre)
- Semana de Recuperação de Aprendizagem
- Contorno de Casos (Amo/2025)
- Não letivo
- Semana de Formação



**PONTUAÇÃO E  
CLASSIFICAÇÃO DOS  
PROFESSORES**

**2024/2025**

**Prefeitura Municipal da Estância Turística de São Luiz do Paraitinga**  
 Avenida Celestino Campos Coelho, nº 602 - São Benedito - CNPJ-46.631.248/0001-51, CEP-12140-000  
 Telefone: (012) 3671-2132 - E-mail: educacao@sao-luizdo-paraitinga.sp.gov.br



**DIRETORIA MUNICIPAL DE EDUCAÇÃO**

Nº	Carga	Professor de Educação Infantil	Ingresso	Remuneração		Artigo	Lerros	Assiduidade	Total	Classificação
				até 04/11/23	05/11/23 em diante					
01	1187	Darlise Terezinha Salgado de Souza	29/01/03	8,061	3,363	0,0000	0	0,012	8,426	1º
02	1183	Andrea Aparecida Andrade da Silva	29/01/03	8,043	0,365	1,0000	0	0,012	8,430	2º
03	1294	Gisele Aparecida Claro de Oliveira	10/03/03	8,023	0,366	1,0000	0	0,015	8,414	3º
04	1186	Terezinha Rodrigues Silva	29/01/03	7,744	0,365	1,0000	0	0,012	8,131	4º
05	1179	Rodolfo Gedeon Ferreira	29/01/03	7,503	0,360	0,0000	0	0,006	7,869	5º
06	1184	Adilson Barbosa de Toledo Prado	29/01/03	7,311	0,366	0,0000	0	0,015	7,692	6º
07	1931	Lidiane Rodrigues Martins	21/12/06	6,324	0,366	0,0000	0	0,015	6,705	7º
08	2638	Maria Isabel de Fatima Claro	02/01/12	4,740	0,366	1,0000	0	0,015	5,131	8º
09	2640	Marceli Pereira Porfírio	02/01/12	4,589	0,361	1,0000	0	0,012	4,972	9º
10	2641	Elaine Aparecida Carvalho Cursino dos Santos	22/01/14	4,539	0,366	1,0000	0	0,015	4,930	10º
11	3009	Anelise Faria de Barbosa Lima	22/01/14	3,779	0,366	1,0000	0	0,015	4,170	11º
12	3007	Oliene da Silva de Carvalho	23/07/14	3,758	0,366	1,0000	0	0,015	4,149	12º
13	3092	Cátia Martins Bernardes Lenzi	23/07/14	3,717	0,366	1,0000	0	0,015	4,108	13º
14	3153	Andrea Vanessa da Costa Aguiar Dias	04/02/15	3,437	0,366	1,0000	0	0,015	3,828	14º
15	3204	Camilla Pedro Ponchelli	15/02/16	2,766	0,353	1,0000	0	0,003	3,132	15º
16	3683	Fernanda Aparecida dos Santos Cascardi	23/01/20	1,472	0,366	1,0000	0	0,015	1,863	16º
17	3655	Anelise Faria de Barbosa Lima	23/01/20	1,462	0,366	1,0000	0	0,015	1,853	17º
18	3657	Maria Aparecida Jacintho	23/01/20	1,457	0,366	1,0000	0	0,015	1,848	18º
19	3656	Mariisa Gomes de Almeida Toledo	23/01/20	1,444	0,366	1,0000	0	0,015	1,835	19º
20	4027	Edilene Aparecida de Oliveira Santos	13/01/23	0,311	0,366	1,0000	0	0,015	0,702	20º
21	4026	Michele Sabrina da Silva	13/01/23	0,311	0,366	1,0000	0	0,015	0,702	21º
22	4029	Danielle Cabral Peixoto	13/01/23	0,311	0,366	1,0000	0	0,015	0,702	22º
23	4030	Lucimara Pavret dos Santos	13/01/23	0,311	0,366	1,0000	0	0,015	0,702	23º
24	4031	Maria José de Castro	13/01/23	0,295	0,363	0,0000	0	0,012	0,670	24º
25	4028	Juliana Caroline Fernandes	13/01/23	0,295	0,359	0,0000	0	0,006	0,660	25º

Estância Turística de São Luiz do Paraitinga, 30 de dezembro de 2024.  
 Nilde Cristina Pola Baptista  
 Diretora Municipal de Educação



**Prefeitura Municipal da Estância Turística de São Luiz do Paraitinga**  
 Avenida Celestino Campos Coelho, nº 602 - São Benedito - CNPJ-46.631.248/0001-51 CEP-12140-000  
 Telefone: (012) 3671-2132 - E-mail: educacao@sao-luizdo-paraitinga.sp.gov.br

**DIRETORIA MUNICIPAL DE EDUCAÇÃO**

Nº	Classe	Professor de Ensino Fundamental	Ingresso	Pontuação - Prova		Curso	Artigo	Letras	Assiduidade	Total	Classificação
				até 04/11/23	2024						
01	383	Selma Monteiro Chueco	01/02/92	11,803	0	0,361	0	0	0,012	12,176	1º
02	380	Iliana Nardi	01/02/92	11,648	6	0,364	0	0	0,012	12,024	2º
03	895	Silvana Rodrigues	15/03/99	9,295	0	0,366	0	0	0,015	9,676	3º
04	587	Marly Coelho Pires da Silva	01/03/99	9,279	0	0,366	1	0	0,015	9,670	4º
05	586	Ernestina Assis da Silva	01/03/99	9,217	5	0,361	1	0	0,012	9,600	5º
06	592	Benedita Célia Cesar de Paula	01/02/00	9,178	0	0,366	1	0	0,015	9,569	6º
07	727	Andriela Aparecida Andrade da Silva	15/04/00	9,075	1	0,365	1	0	0,012	9,462	7º
08	590	Sonia Monteiro Chueco de Aguiar	01/02/00	8,971	10	0,356	0	0	0,006	9,333	8º
09	596	Patricia Gomes de Gouvêa	15/04/00	8,923	2	0,364	0	0	0,012	9,299	9º
10	606	Lucimara Cristina dos Santos	15/04/00	8,849	0	0,366	1	0	0,015	9,240	10º
11	604	Patricia Maria de Castro Santos	15/04/00	8,809	7	0,359	0	0	0,006	9,174	11º
12	589	Maria Aparecida da Silva	12/05/99	8,746	5	0,361	1	0	0,012	9,129	12º
13	593	Ana Lúcia dos Santos	01/02/00	8,725	0	0,366	0	0	0,015	9,106	13º
14	729	Rita de Cássia Xavier da Cunha	15/04/00	8,634	4	0,362	1	0	0,012	9,018	14º
15	726	Maria Aparecida de Farias	15/04/00	8,409	5	0,361	0	0	0,012	8,782	15º
16	1196	Maria de Lourdes Bonafé Castro de Paula	29/01/03	7,935	1	0,365	0	0	0,012	8,312	16º
17	1197	Claudia Aparecida de Souza Chiste	29/01/03	7,802	2	0,364	0	0	0,012	8,178	17º
18	1425	Vicente Paulo de Campos	02/02/04	7,488	0	0,366	1	0	0,015	7,879	18º
19	1426	Maria Aparecida dos Santos	29/01/03	7,483	5	0,361	1	0	0,012	7,866	19º
20	1642	Patricia de Melo	02/02/05	7,215	0	0,366	1	0	0,015	7,606	20º
21	1637	Renata Del Bianco Ritzdorf Ferreira	02/02/05	7,037	1	0,365	0	0	0,012	7,414	21º
22	1716	Flávia Soares Ribeiro Silla	02/02/05	7,034	15	0,351	0	0	0,003	7,388	22º
23	1790	Vanessa Aparecida dos Santos	01/02/06	6,901	0	0,366	1	0	0,015	7,292	23º
24	2069	Marilise Perrenoud Ferreira Americano	19/02/08	5,969	0	0,366	1	0	0,015	6,360	24º
25	2566	Cátia Martins Bernardes Lenzi	02/06/11	4,954	0	0,366	1	0	0,015	5,345	25º
26	2545	Ilza Aparecida dos Santos Maciel	04/04/11	4,951	6	0,360	1	0	0,006	5,327	26º
27	2543	Ana Cristina Rosa Ribeiro	04/04/11	4,861	0	0,366	1	0	0,015	5,252	27º

28	2561	Roseneide Aparecida dos Santos	02/05/11	4.848	0	0,366	1	0	0	0,015	5.239	28º
29	2567	Vanessa Moradei Paes	02/06/11	4.596	0	0,366	0	0	0	0,015	4.977	29º
30	2568	Juliana Sant'Ana de Carvalho Costa	02/06/11	4.579	6	0,360	0	0	0	0,006	4.945	30º
31	2642	Gislaine de Souza Xavier	02/01/12	4.540	0	0,366	1	0	0	0,015	4.931	31º
32	3005	Mara Cristina de Souza Carvalho	22/01/14	3.772	0	0,366	1	0	0	0,015	4.163	32º
33	3022	Angélica Aparecida Alves de Souza	22/01/14	3.768	0	0,366	1	0	0	0,015	4.159	33º
34	3011	Ingrid Cristina de Souza	22/01/14	3.767	0	0,366	1	0	0	0,015	4.158	34º
35	3202	Neide Iluminata de Andrade Vanoni	15/02/16	2.952	0	0,366	1	0	0	0,015	3.343	35º
36	3201	Benedita Rosângela de Mendonça	15/02/16	2.924	1	0,365	1	0	0	0,012	3.311	36º
37	3236	Bruna Daniele dos Santos Martins Damião	17/02/16	2.885	4	0,362	1	0	0	0,012	3.269	37º
38	3272	Juliet Veloso Corrêa	18/04/16	2.868	0	0,366	1	0	0	0,015	3.259	38º

Estância Turística de São Luiz do Paraitinga, 30 de dezembro de 2024.

Nilde Cristina Pola Baptista  
Diretora Municipal de Educação

**Prefeitura Municipal da Estância Turística de São Luiz do Paraitinga**  
 Avenida Celestino Campos Coelho, nº 602 - São Benedito - CNPJ-46.631.248/0001-51 CEP-12140-000  
 Telefone: (012) 3671-2132 - E-mail: educacao@sao Luiz do Paraitinga.sp.gov.br



**DIRETORIA MUNICIPAL DE EDUCAÇÃO**

Nº	Clapa	Professor de Educação Básica - Língua Portuguesa	Ingresso	Resumo Inscritos		Cursos	Artigo	Letras	Assiduidade	Total	Classificação
				até 31/12/23	até 31/12/24						
01	1432	Benedita Lourenço da Silva Prado	02/02/04	7.382	1	0.365	0	0	0,012	7.759	1º
02	3247	Renata Salinas	02/03/16	2.876	0	0.366	1	0	0,015	3.267	2º
03	3246	Benedita Saete Lobo da Silva	02/03/16	2.642	10	0.356	0	0	0,006	3.004	3º
04	3684	Maiara Vilma Santos	30/01/20	1.398	15	0.351	1	0	0,003	1.762	4º
05	3922	Rosiele da Silva Pereira	01/04/22	0.608	7	0.359	0	0	0,006	0.973	5º
06	3935	Edson Lucindo dos Santos	02/05/22	0.560	0	0.366	1	0	0,015	0.951	6º
07	4247	Juliana Aparecida Souza	26/02/24		1	0.365	0	0	0,012	0.264	

Estância Turística de São Luiz do Paraitinga, 30 de dezembro de 2024.

*(Handwritten signature)*  
 Nilde Cristina Pola Baptista  
 Diretora Municipal de Educação



**Prefeitura Municipal da Estância Turística de São Luiz do Paraitinga**  
 Avenida Celestino Campos Coelho, nº602, São Beredito - CNPJ-46.631.248/0001-51 CEP-12140-000  
 Telefone: (012) 3671-2132 - E-mail: educacao@saoluizdoParaitinga.sp.gov.br



**DIRETORIA MUNICIPAL DE EDUCAÇÃO**

Nº	Clapa	Professor de Educação Básica - História	Ingresso	Período de Exercício		Cursos	Ativo	Letivos	Ausências	Total	Classificação	
				até 04/11/23	2024							
01	2168	Cleberson Rafael Ferreira da Silva	19/02/08	6.132	0	0.366	2	0	0	0.015	6.533	1º
02	3045	Erika Cristina de Campos Severiano	06/03/14	3.616	7	0.359	1	0	0	0.006	3.991	2º
03	3906	Thiago de Gouveia Judice Hauke	21/02/22	0.652	13	0.353	1	0	0	0.003	1.018	3º

Estância Turística de São Luiz do Paraitinga, 30 de dezembro de 2024.

*[Handwritten Signature]*  
 Nilde Cristina Poia Baptista  
 Diretora Municipal de Educação

**Prefeitura Municipal da Estância Turística de São Luiz do Paraitinga**  
 Avenida Celestino Campos Coelho, nº 602 - São Benedito - CNPJ - 46.631.248/0001-51 CEP-12140-000  
 Telefone: (012) 3671-2132 - E-mail: educacao@sauluzdoparaitinga.sp.gov.br



**DIRETORIA MUNICIPAL DE EDUCAÇÃO**

Nº	Chapa	Professor de Educação Básica - Geografia	Ingresso	Pontuação		Cursos	Arigo	Livros	Assistividade	Total	Classificação
				até 04/11/21	Faltas 2021						
01	2823	Bruno Daniel Ribeiro Galhardo	09/02/08	4,045	1	0,365	0	0	0,012	4,422	1º
02	2825	Rosiane Cristina Gouvea	08/02/08	3,752	0	0,366	1	0	0,015	4,143	2º
03	2918	Isabel Araujo Isoldi	15/08/13	3,024	7	0,359	0	0	0,006	3,389	3º

Estância Turística de São Luiz do Paraitinga, 30 de dezembro de 2024.

*[Assinatura]*  
 Nilde Cristina Pola Baptista  
 Diretora Municipal de Educação

**Prefeitura Municipal da Estância Turística de São Luiz do Paraitinga**  
 Avenida Celestino Campos Coelho, nº602 - São Benedito - CNPJ-46.531.248/0001-51 CEP-12140-000  
 Telefone: (012) 3671-2132 - E-mail: educacao@sao-luiz-do-paraitinga.sp.gov.br



**DIRETORIA MUNICIPAL DE EDUCAÇÃO**

Nº	Clássa	Professor de Educação Básica - Ciências	Ingresso	Títulos		Cursos	Artigo	Letras	Assiduidade	Total	Classificação
				até 04/11/23	2024						
01	3685	Mariana Cavalcanti da Conceição	05/02/20	1.424	16	0.349	0	0	0.000	1.773	1º
02	3801	Katia Verônica Rodriguez Ballesteros	26/01/21	1.068	3	0.363	0	0	0.012	1.443	2º
03	3980	Beatriz Davanso Pinheiro dos Santos	01/08/22	0.455	7	0.359	0	0	0.006	0.820	3º
04	4347	Giovanna Salazar Mousinho Bergo	16/07/24	0.000	2	0.110	0	0	0.012	0.122	4º

Estância Turística de São Luiz do Paraitinga, 30 de dezembro de 2024.

Nilde Cristina Pola Baptista  
 Diretora Municipal de Educação



**Prefeitura Municipal da Estância Turística de São Luiz do Paraitinga**  
 Avenida Celestino Campos Coelho, nº602, São Benedito - CNPJ: 46.631.248/0001-51, CEP: 13.140-000  
 Telefone: (012) 3671-2132 - E-mail: educacao@sao Luiz do Paraitinga.sp.gov.br

**DIRETORIA MUNICIPAL DE EDUCAÇÃO**

Nº	Classe	Professor de Educação Básica - Matemática	Ingresso	Faltas		Cursos	Ativo	Letras	Assiduidade	Total	Classificação
				Período letivo até 01/11/23	2024						
01	1427	Waldemar Landim de Souza	02/02/04	7,594	1	0,365	0	0	0,012	7,971	1º
02	1416	Marcelo Alberto da Silva	02/02/04	7,382	0	0,366	0	0	0,015	7,763	2º
03	2090	Deivid Vasconcelos Santos	07/02/08	6,967	4	0,362	0	0	0,012	7,341	3º
04	2087	Maristela dos Santos Aguiar	07/02/08	5,954	4	0,362	1	0	0,012	6,348	4º
05	2443	Benedito Sidnei Landim de Souza	05/07/10	5,123	6	0,360	1	0	0,006	5,499	5º
06	2507	Aline Ribeiro de Oliveira Nascimento	07/02/11	4,798	0	0,366	1	0	0,015	5,189	6º
07	3981	Silvia Helena Rodrigues Theodoro Castilho	03/08/22	0,489	0	0,366	0	0	0,015	0,870	7º

Estância Turística de São Luiz do Paraitinga, 30 de dezembro de 2024.

*(Handwritten signature)*

Nilde Cristina Pola Baptista  
 Diretora Municipal de Educação



**Prefeitura Municipal da Estância Turística de São Luiz do Paraitinga**  
 Avenida Celestino Campos Coelho, nº 602 - São Benedito - CNPJ-46.631.248/0001-51 CEP-12140-000  
 Telefone: (012) 3671-2132 - E-mail: educacao@sao-luizdo-paraitinga.sp.gov.br

**DIRETORIA MUNICIPAL DE EDUCAÇÃO**

Nº	Clapa	Professor de Educação Básica - Educação Física	Ingresso	Período letivo		Cursos	Atigib	Letras	Assiduidade	Total	Classificação
				até 04/11/23	Faltas 2024						
01	1248	Cassia Virginia Lima Ferreira	03/02/03	7.690	9	0,357	0	0	0,006	8,053	1º
02	2440	Adolfo Pinto de Souza Junior	01/07/10	5,075	1	0,365	1	0	0,012	5,462	2º
03	2442	Jefferson Estevam Bilard	07/07/10	4,855	1	0,365	0	0	0,012	5,232	3º
04	2473	Karina Pereira Coelho	14/10/10	4,708	6	0,360	0	0	0,006	5,074	4º
05	2547	Arnaldo Barbério Junior	11/04/11	4,660	0	0,366	0	0	0,015	5,041	5º
06	2755	Alexandre de Souza Ratto	29/10/12	4,064	14	0,352	0	0	0,003	4,419	6º
07	2876	Jefferson Estevam Bilard	02/04/13	3,855	1	0,365	0	0	0,012	4,232	7º
08	2875	Karina Pereira Coelho	02/04/13	3,653	5	0,361	0	0	0,012	4,026	8º
09	3170	Ana Katty de Moura Silva	16/04/15	3,244	17	0,349	0	0	0,000	3,593	9º

Estância Turística de São Luiz do Paraitinga, 30 de dezembro de 2024.

*(Handwritten signature)*  
 Nilde Cristina Póla Baptista  
 Diretora Municipal de Educação



**Prefeitura Municipal da Estância Turística de São Luiz do Paraitinga**  
 Avenida Celestino Campos Coelho, nº602, São Benedito - CNPJ-46.631.248/0001-51, CEP-12140-000  
 Telefone: (012) 3671-2132 - E-mail: educacao@sao Luiz do Paraitinga.sp.gov.br



**DIRETORIA MUNICIPAL DE EDUCAÇÃO**

Nº	Chapa	Professor de Educação Básica - Arte	Ingresso	Prova de Teoria		Faltas 2024	Pontuação 2024		Cursos	Ativo	Licença	Assiduidade	Total	Classificação
				até 04/11/23	até 04/11/23		até 04/11/23	até 04/11/23						
01	2441	Alexandre de Paula Moraes	07/07/10	4,902	2	0	0,364	0	0	0	0,012	5,278	1º	
02	2652	Maira Leilaine Pereira da Silva	06/02/12	4,734	0	1	0,366	1	0	0	0,015	5,125	2º	
03	2654	Sônia Regina de Jesus	06/02/12	4,408	6	0	0,360	0	0	0	0,006	4,774	3º	
04	2820	Maira Leilaine Pereira da Silva	06/02/13	4,319	0	1	0,366	1	0	0	0,015	4,710	4º	
05	2653	Fabia Maria Kawecky Pereira	06/02/12	4,250	1	0	0,365	0	0	0	0,012	4,627	5º	
06	2821	Karla Patricia Ferreira Rocha	06/02/13	3,995	4	1	0,362	1	0	0	0,012	4,379	6º	
07	3115	Antônio Carlos Prado Salinas	04/08/14	3,372	3	1	0,363	1	0	0	0,012	3,757	7º	
08	3621	Benedito Galvão Frade Júnior	03/07/19	1,630	0	0	0,366	0	0	0	0,015	2,011	8º	
09	3998	Gilberto Leandro Cursino Barbosa	17/11/22	0,363	0	0	0,366	0	0	0	0,015	0,744	9º	

Estância Turística de São Luiz do Paraitinga, 30 de dezembro de 2024.

*[Handwritten Signature]*  
 Nilde Cristina Pólia Baptista  
 Diretora Municipal de Educação



**Prefeitura Municipal da Estância Turística de São Luiz do Paraitinga**  
 Avenida Celestino Campos Coelho, nº 602 - São Benedito - CNPJ-46.631.248/0001-51 CEP-12140-000  
 Telefone: (012) 3671-2132 - E-mail: educacao@sao Luiz do Paraitinga.sp.gov.br

**DIRETORIA MUNICIPAL DE EDUCAÇÃO**

Nº	Claps	Professor de Educação Básica - Inglês	Ingresso	Faltas		Curso	Ativo	Assiduidade	Total	Classificação
				até 01/11/23	2024					
01	2106	Maria Aparecida do Vale	07/02/08	5.432	0	0,333	0	0,000	5.765	1º
02	2522	Benedita Célia César de Paula	09/02/11	4.942	0	0,366	1	0,015	5.333	2º
03	3548	Flávia Marcon Moura	30/01/19	1.780	0	0,366	0	0,015	2.161	3º
04	4277	Márcia de Oliveira Santos	10/01/89	0.000	6	0,211	0	0,006	0.217	4º
05	4362	Regina Célia Ivd Moradei	21/10/24	0	0	0,150	1	0,015	0.040	5º
04	4361	Hélio Alexandre de Souza	21/10/24	0	0	0,150	0	0,015	0.030	6º

Estância Turística de São Luiz do Paraitinga, 30 de dezembro de 2024.





*(Handwritten signature)*  
 Nilde Cristina Pola Baptista  
 Diretora Municipal de Educação

	<b>Relatório de Transição</b>	RT
		Revisão: 00
		Data: 30/12/2024
		Folha: 1 de 113
<b>Responsável</b>		
Nome	Cargo	
José Carlos de Oliveira Coelho Júnior	Diretor de Gestão de Frotas	
E-mail	Telefone	
<a href="mailto:transportes@saoluizdoparaitinga.sp.gov.br">transportes@saoluizdoparaitinga.sp.gov.br</a>	(12) 3671-1640	
Departamento		
Gestão de Frotas		
<b>Local</b>		
Nome	Endereço	
Departamento de Gestão de Frotas	Via de Acesso Dr. Renato Aguiar, s/ nº – CEP: 12.140-000	
<b>Periodo</b>		
Período de atuação no cargo		
01/11/2023 a 31/12/2024		
Período de execução do relatório		
26/12/2024 a 30/12/2024		
<b>Dados Gerais</b>		
<b>Objetivo</b>		
Registrar de forma detalhada e sistemática o estado de conservação da frota de veículos sob responsabilidade do departamento de frotas, assegurando a identificação de condições atuais, necessidades de manutenção preventiva e corretiva, e subsidiando decisões estratégicas relacionadas à gestão e renovação da frota.		
<b>Serviço Realizado</b>		
Relatório fotográfico detalhado dos veículos automotivos pertencentes ao departamento de gestão de frotas.		
<b>Relatório Fotográfico</b>		





	<h2>Relatório Fotográfico</h2>	RF
		Revisão: 00
		Data: 30/12/2024
		Folha: 2 de 113
<b>Informações</b>		
Modelo: AMBULANCIA MASTER	Renavan: 01297477488	Km final: 82.557
Marca: RENAULT	Placa: CGW-6D24	Setor: Saúde
Ano: 2022	Status: Ativo	
<b>Fotos</b>		
		
Frente	Lateral	
		
Traseira	Motor	





	<h2>Relatório Fotográfico</h2>	RF
		Revisão: 00
		Data: 30/12/2024
		Folha: 3 de 113

Informações		
Modelo: AMBULANCIA MASTER	Renavan: 01298399928	Km final: 62.289
Marca: RENAULT	Placa: GIR-5G92	Setor: Saúde
Ano: 2022	Status: Ativo	





Fotos	
 <p>Frente</p>	 <p>Lateral</p>
 <p>Traseira</p>	 <p>Motor</p>

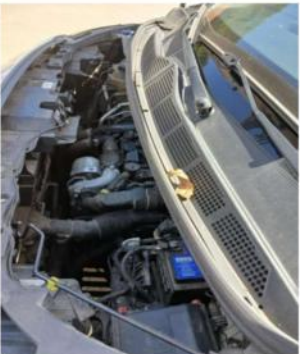





	<h2>Relatório Fotográfico</h2>	RF
		Revisão: 00
		Data: 30/12/2024
		Folha: 4 de 113
<b>Informações</b>		
Modelo: AMBULANCIA MASTER	Renavan: 01298340290	Km final: 86.443
Marca: RENAULT	Placa: DBC-0C55	Setor: Saúde
Ano: 2022	Status: Ativo	
<b>Fotos</b>		
		
Frente	Lateral	
		
Traseira	Motor	

	<h2>Relatório Fotográfico</h2>	RF
		Revisão: 00
		Data: 30/12/2024
		Folha: 5 de 113
<b>Informações</b>		
Modelo: AMBULANCIA EXPERT	Renavan: 01229097756	Km final: 164.918
Marca: PEUGEOT	Placa: EOJ-5144	Setor: Saúde
Ano: 2020	Status: Ativo	
<b>Fotos</b>		
		
Frente	Lateral	
		
Traseira	Motor	

	<h2>Relatório Fotográfico</h2>	RF
		Revisão: 00
		Data: 30/12/2024
		Folha: 6 de 113
<b>Informações</b>		
Modelo: AMBULANCIA JUMPER	Renavan: 01091848090	Km final: 273.412
Marca: CITROEN	Placa: FFL-5704	Setor: Saúde
Ano: 2015	Status: Ativo	
<b>Fotos</b>		
		
Frente	Lateral	
		
Traseira	Motor	



	<h2>Relatório Fotográfico</h2>	RF
		Revisão: 00
		Data: 30/12/2024
		Folha: 7 de 113
<b>Informações</b>		
Modelo: AMBULANCIA SPRINTER	Renavan: 01285689736	Km final: Sem registro
Marca: MERCEDES	Placa: FJZ-5194	Setor: Saúde
Ano: 2022	Status: Ativo	
<b>Fotos</b>		
		
Frente	Lateral	
		
Traseira	Motor	





	<h2>Relatório Fotográfico</h2>	RF
		Revisão: 00
		Data: 30/12/2024
		Folha: 8 de 113
<b>Informações</b>		
Modelo: AMBULANCIA SPRINTER	Renavan: 01002202253	Km final: 240.530
Marca: MERCEDES	Placa: DJL-4866	Setor: Saúde
Ano: 2013	Status: Ativo	
<b>Fotos</b>		
		
Frente	Lateral	
		
Traseira	Motor	



	<h2>Relatório Fotográfico</h2>	RF
		Revisão: 00
		Data: 30/12/2024
		Folha: 9 de 113

Informações		
Modelo: AMBULANCIA MASTER	Renavan: 01400203926	Km final: 16.694
Marca: RENAULT	Placa: SVL-4C28	Setor: Saúde
Ano: 2024	Status: Ativo	

Fotos	
 <p>Frente</p>	 <p>Lateral Direita</p>
 <p>Traseira</p>	 <p>Lateral Esquerda</p>

	<h2>Relatório Fotográfico</h2>	RF
		Revisão: 00
		Data: 30/12/2024
		Folha: 10 de 113
<b>Informações</b>		
Modelo: PRISMA SEDAN	Renavan: 00376833114	Km final: Sem registro
Marca: CHEVROLET	Placa: BNZ-7658	Setor: Saúde
Ano: 2011	Status: Ativo	
<b>Fotos</b>		
 <p>Frente</p>	 <p>Lateral</p>	
 <p>Traseira</p>	 <p>Motor</p>	

	<h2>Relatório Fotográfico</h2>	RF
		Revisão: 00
		Data: 30/12/2024
		Folha: 11 de 113
<b>Informações</b>		
Modelo: ONIBUS GRAN MICRO S2	Renavan: 01196779870	Km final: 161.542
Marca: MASCARELLO	Placa: DDI-0621	Setor: Saúde
Ano: 2019	Status: Ativo	
<b>Fotos</b>		
		
Frente	Lateral	
		
Traseira	Motor	



	<h2>Relatório Fotográfico</h2>	RF
		Revisão: 00
		Data: 30/12/2024
		Folha: 12 de 113
<b>Informações</b>		
Modelo: ONIBUS VOLARE CONSULTORIO	Renavan: 01049437729	Km final: 2.000
Marca: AGRALE	Placa: FJ-7557	Setor: Saúde
Ano: 2010	Status: Ativo	
<b>Fotos</b>		
		
Frente	Lateral	
		
Lateral Esquerda	Motor	

	<h2>Relatório Fotográfico</h2>	RF
		Revisão: 00
		Data: 30/12/2024
		Folha: 13 de 113
<b>Informações</b>		
Modelo: ONIBUS VOLARE W9	Renavan: 01196779870	Km final: Sem registro
Marca: AGRALE	Placa: BNZ-7649	Setor: Saúde
Ano: 2010	Status: Ativo	
<b>Fotos</b>		
		
Frente	Lateral	
		
Traseira	Motor	





	<h2>Relatório Fotográfico</h2>	RF
		Revisão: 00
		Data: 30/12/2024
		Folha: 14 de 113
<b>Informações</b>		
Modelo: VAN MASTER	Renavan: 01285843808	Km final: 128.812
Marca: RENAULT	Placa: GEC-9B42	Setor: Saúde
Ano: 2022	Status: Ativo	
<b>Fotos</b>		
		
Frente	Lateral	
		
Traseira	Motor	





	<h2>Relatório Fotográfico</h2>	RF
		Revisão: 00
		Data: 30/12/2024
		Folha: 15 de 113
<b>Informações</b>		
Modelo: VAN IVECO DAILY	Renavan: 01160905603	Km final: 355.091
Marca: RENAULT	Placa: GCX-1241	Setor: Saúde
Ano: 2018	Status: Ativo	
<b>Fotos</b>		
		
Frente	Lateral	
		
Traseira	Motor	

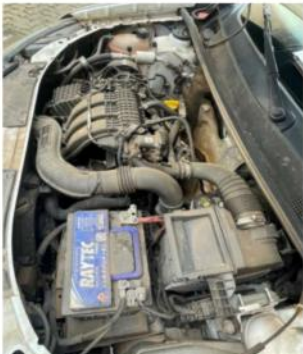

	<h2>Relatório Fotográfico</h2>	RF
		Revisão: 00
		Data: 30/12/2024
		Folha: 16 de 113
<b>Informações</b>		
Modelo: KOMBI KARAT	Renavan: 00139922601	Km final: 372.859
Marca: VOLKSWAGEN	Placa: BNZ-7632	Setor: Saúde
Ano: 2009	Status: Ativo	
<b>Fotos</b>		
		
Frente	Lateral	
		
Traseira	Motor	





	<h2>Relatório Fotográfico</h2>	RF
		Revisão: 00
		Data: 30/12/2024
		Folha: 17 de 113
<b>Informações</b>		
Modelo: KOMBI KARAT	Renavan: 00198731876	Km final: 268.938
Marca: VOLKSWAGEN	Placa: BNZ-7635	Setor: Saúde
Ano: 2010	Status: Ativo	
<b>Fotos</b>		
		
Frente	Lateral	
		
Traseira	Motor	

	<h2>Relatório Fotográfico</h2>	RF
		Revisão: 00
		Data: 30/12/2024
		Folha: 18 de 113
<b>Informações</b>		
Modelo: RENAULT SANDERO	Renavan: 01129432227	Km final: 263.876
Marca: RENAULT	Placa: GBK-4556	Setor: Saúde
Ano: 2018	Status: Ativo	
<b>Fotos</b>		
		
Frente	Lateral	
		
Traseira	Motor	







	<h2>Relatório Fotográfico</h2>	RF
		Revisão: 00
		Data: 30/12/2024
		Folha: 19 de 113
<b>Informações</b>		
Modelo: RENAULT KWID	Renavan: 01168460104	Km final: 153.440
Marca: RENAULT	Placa: GCT-4479	Setor: Saúde
Ano: 2018	Status: Ativo	
<b>Fotos</b>		
		
Frente	Lateral	
		
Traseira	Motor	

	<h2>Relatório Fotográfico</h2>	RF
		Revisão: 00
		Data: 30/12/2024
		Folha: 20 de 113
<b>Informações</b>		
Modelo: RENAULT KWID	Renavan: 011684501700	Km final: 277.999
Marca: RENAULT	Placa: GED-4265	Setor: Saúde
Ano: 2018	Status: Ativo	
<b>Fotos</b>		
		
Frente	Lateral	
		
Traseira	Motor	





	<h2>Relatório Fotográfico</h2>	RF
		Revisão: 00
		Data: 30/12/2024
		Folha: 21 de 113
<b>Informações</b>		
Modelo: SPIN LTZ	Renavan: 01287210594	Km final: 177.889
Marca: CHEVROLET	Placa: GAO-5B95	Setor: Saúde
Ano: 2022	Status: Ativo	
<b>Fotos</b>		
		
Frente	Lateral	
		
Traseira	Motor	





	<h2>Relatório Fotográfico</h2>	RF
		Revisão: 00
		Data: 30/12/2024
		Folha: 22 de 113
<b>Informações</b>		
Modelo: SPIN LTZ	Renavan: 01138235331	Km final: 358.469
Marca: CHEVROLET	Placa: FHH-2624	Setor: Saúde
Ano: 2018	Status: Ativo	
<b>Fotos</b>		
		
Frente	Lateral	
		
Traseira	Motor	





	<h2>Relatório Fotográfico</h2>	RF
		Revisão: 00
		Data: 30/12/2024
		Folha: 23 de 113
<b>Informações</b>		
Modelo: SPIN LTZ	Renavan: 01160645407	Km final: 392.469
Marca: CHEVROLET	Placa: FIQ-2B45	Setor: Saúde
Ano: 2018	Status: Ativo	
<b>Fotos</b>		
		
Frente	Lateral	
		
Traseira	Motor	



	<h2>Relatório Fotográfico</h2>	RF
		Revisão: 00
		Data: 30/12/2024
		Folha: 24 de 113
<b>Informações</b>		
Modelo: SPIN LTZ	Renavan: 01160647086	Km final: 397.843
Marca: CHEVROLET	Placa: FQJ-0E54	Setor: Saúde
Ano: 2018	Status: Ativo	
<b>Fotos</b>		
		
Frente	Lateral	
		
Traseira	Motor	





	<h2>Relatório Fotográfico</h2>	RF
		Revisão: 00
		Data: 30/12/2024
		Folha: 25 de 113
<b>Informações</b>		
Modelo: SPIN LTZ	Renavan: 01128260562	Km final: 454.058
Marca: CHEVROLET	Placa: GBX-7425	Setor: Saúde
Ano: 2018	Status: Ativo	
<b>Fotos</b>		
		
Frente	Lateral	
		
Traseira	Motor	





	<h2>Relatório Fotográfico</h2>	RF
		Revisão: 00
		Data: 30/12/2024
		Folha: 26 de 113
<b>Informações</b>		
Modelo: ONIX 1.0 LT2	Renavan: 01330114830	Km final: 89.027
Marca: CHEVROLET	Placa: FNK-4C53	Setor: Saúde
Ano: 2022	Status: Ativo	
<b>Fotos</b>		
		
Frente	Lateral	
		
Traseira	Motor	

	<h2>Relatório Fotográfico</h2>	RF
		Revisão: 00
		Data: 30/12/2024
		Folha: 27 de 113
<b>Informações</b>		
Modelo: ONIX 1.0 LT2	Renavan: 01330117805	Km final: 88.522
Marca: CHEVROLET	Placa: FMS-8A54	Setor: Saúde
Ano: 2022	Status: Ativo	
<b>Fotos</b>		
		
Frente	Lateral	
		
Traseira	Motor	

	<h2>Relatório Fotográfico</h2>	RF
		Revisão: 00
		Data: 30/12/2024
		Folha: 28 de 113
<b>Informações</b>		
Modelo: ONIX 1.0 LT2	Renavan: 01330108318	Km final: 90.977
Marca: CHEVROLET	Placa: GGS-3C51	Setor: Saúde
Ano: 2022	Status: Ativo	
<b>Fotos</b>		
		
Frente	Lateral	
		
Traseira	Motor	



	<h2>Relatório Fotográfico</h2>	RF
		Revisão: 00
		Data: 30/12/2024
		Folha: 29 de 113
<b>Informações</b>		
Modelo: ONIX 1.0 LT2	Renavan: 01330115730	Km final: 76.622
Marca: CHEVROLET	Placa: CRX-0A95	Setor: Saúde
Ano: 2022	Status: Ativo	
<b>Fotos</b>		
		
Frente	Lateral	
		
Traseira	Motor	

	<h2>Relatório Fotográfico</h2>	RF
		Revisão: 00
		Data: 30/12/2024
		Folha: 30 de 113
<b>Informações</b>		
Modelo: ONIX 1.0 LT2	Renavan: 01330113460	Km final: 64.634
Marca: CHEVROLET	Placa: GBO-7J22	Setor: Saúde
Ano: 2022	Status: Ativo	
<b>Fotos</b>		
		
Frente	Lateral	
		
Traseira	Motor	

	<h2>Relatório Fotográfico</h2>	RF
		Revisão: 00
		Data: 30/12/2024
		Folha: 31 de 113

Informações		
Modelo: AMBULANCIA DOBLO	Renavan: 00178808326	Km final: Sem registro
Marca: FIAT	Placa: EEF-3A10	Setor: Saúde
Ano: 2009	Status: Leilão	

Fotos



Traseira



Lateral

	<h2>Relatório Fotográfico</h2>	RF
		Revisão: 00
		Data: 30/12/2024
		Folha: 32 de 113

Informações		
Modelo: ZAFIRA	Renavan: 00777507188	Km final: Sem registro
Marca: CHEVROLET	Placa: CPV-9171	Setor: Saúde
Ano: 2015	Status: Leilão	

Fotos







Traseira





Lateral





	<h2>Relatório Fotográfico</h2>	RF
		Revisão: 00
		Data: 30/12/2024
		Folha: 33 de 113
<b>Informações</b>		
Modelo: ONIBUS ESCOLAR ACCESS	Renavan: 00596374860	Km final: 234.271
Marca: VOLARE	Placa: FMX-9381	Setor: Educação
Ano: 2013	Status: Ativo	
<b>Fotos</b>		
		
Frente	Lateral	
		
Traseira	Motor	



	<h2>Relatório Fotográfico</h2>	RF
		Revisão: 00
		Data: 30/12/2024
		Folha: 34 de 113
<b>Informações</b>		
Modelo: ONIBUS ESCOLAR ACCESS	Renavan: 00195790324	Km final: 277.300
Marca: VOLARE	Placa: DJL-2F05	Setor: Educação
Ano: 2009	Status: Ativo	
<b>Fotos</b>		
		
Frente	Lateral	
		
Traseira	Motor	

	<h2>Relatório Fotográfico</h2>	RF
		Revisão: 00
		Data: 30/12/2024
		Folha: 35 de 113
<b>Informações</b>		
Modelo: ONIBUS ESCOLAR VOLKSWAGEN	Renavan: 00455832013	Km final: 89.345
Marca: VOLKSWAGEN	Placa: BNZ-7659	Setor: Educação
Ano: 2011	Status: Ativo	
<b>Fotos</b>		
		
Frente	Lateral	
		
Traseira	Motor	

	<h2>Relatório Fotográfico</h2>	RF
		Revisão: 00
		Data: 30/12/2024
		Folha: 36 de 113
<b>Informações</b>		
Modelo: ONIBUS ESCOLAR VOLKSWAGEN	Renavan: 01008693755	Km final: Sem registro
Marca: VOLKSWAGEN	Placa: FTW-8933	Setor: Educação
Ano: 2014	Status: Ativo	
<b>Fotos</b>		
		
Frente	Lateral	
		
Traseira	Motor	

	<h2>Relatório Fotográfico</h2>	RF
		Revisão: 00
		Data: 30/12/2024
		Folha: 37 de 113
<b>Informações</b>		
Modelo: ONIBUS ESCOLAR MERCEDES	Renavan: 01228720590	Km final: 83.572
Marca: MERCEDES	Placa: GAA-1G46	Setor: Educação
Ano: 2022	Status: Ativo	
<b>Fotos</b>		
		
Frente	Lateral	
		
Traseira	Motor	



	<h2>Relatório Fotográfico</h2>	RF
		Revisão: 00
		Data: 30/12/2024
		Folha: 38 de 113

Informações		
Modelo: ONIBUS ESCOLAR MERCEDES	Renavan: 01297083196	Km final: 57.863
Marca: MERCEDES	Placa: DJK-6J42	Setor: Educação
Ano: 2022	Status: Ativo	





Fotos	
 <p>Frente</p>	 <p>Lateral</p>
 <p>Traseira</p>	 <p>Motor</p>



	<h2>Relatório Fotográfico</h2>	RF
		Revisão: 00
		Data: 30/12/2024
		Folha: 39 de 113
<b>Informações</b>		
Modelo: VAN IVECO DAILY	Renavan: 01304016835	Km final: 51.762
Marca: IVECO	Placa: FNI-1C36	Setor: Educação
Ano: 2022	Status: Ativo	
<b>Fotos</b>		
		
Frente	Lateral	
		
Traseira	Motor	

	<h2>Relatório Fotográfico</h2>	RF
		Revisão: 00
		Data: 30/12/2024
		Folha: 40 de 113
<b>Informações</b>		
Modelo: VAN JUMPER	Renavan: 01077060065	Km final: 283.632
Marca: CITROEN	Placa: GAO-3414	Setor: Educação
Ano: 2014	Status: Ativo	
<b>Fotos</b>		
		
Frente	Lateral	
		
Traseira	Motor	

	<h2>Relatório Fotográfico</h2>	RF
		Revisão: 00
		Data: 30/12/2024
		Folha: 41 de 113
<b>Informações</b>		
Modelo: PEUGEOT PARTNER	Renavan: 01077059440	Km final: 102.761
Marca: PEUGEOT	Placa: GBE-0948	Setor: Educação
Ano: 2014	Status: Ativo	
<b>Fotos</b>		
		
Frente	Lateral	
		
Traseira	Motor	





	<h2>Relatório Fotográfico</h2>	RF
		Revisão: 00
		Data: 30/12/2024
		Folha: 42 de 113
<b>Informações</b>		
Modelo: CAMINHONETE F350 CD	Renavan: 00273490508	Km final: 299.519
Marca: FORD	Placa: BNZ-7G51	Setor: Educação
Ano: 2010	Status: Ativo	
<b>Fotos</b>		
		
Frente	Lateral	
		
Traseira	Motor	

	<h2>Relatório Fotográfico</h2>	RF
		Revisão: 00
		Data: 30/12/2024
		Folha: 43 de 113
<b>Informações</b>		
Modelo: KOMBI KARAT	Renavan: 00138638349	Km final: 324.013
Marca: VOLKSWAGEN	Placa: BNZ-7630	Setor: Educação
Ano: 2009	Status: Ativo	
<b>Fotos</b>		
		
Frente	Lateral	
		
Traseira	Motor	



	<h2>Relatório Fotográfico</h2>	RF
		Revisão: 00
		Data: 30/12/2024
		Folha: 44 de 113
<b>Informações</b>		
Modelo: KOMBI KARAT	Renavan: 00207958319	Km final: 338.273
Marca: VOLKSWAGEN	Placa: BNZ-7640	Setor: Educação
Ano: 2010	Status: Ativo	
<b>Fotos</b>		
		
Frente	Lateral	
		
Traseira	Motor	





	<h2>Relatório Fotográfico</h2>	RF
		Revisão: 00
		Data: 30/12/2024
		Folha: 45 de 113
<b>Informações</b>		
Modelo: KOMBI KARAT	Renavan: 00207961891	Km final: Sem registro
Marca: VOLKSWAGEN	Placa: BNZ-7641	Setor: Educação
Ano: 2010	Status: Ativo	
<b>Fotos</b>		
		
Frente	Lateral	
		
Traseira	Motor	

	<h2>Relatório Fotográfico</h2>	RF
		Revisão: 00
		Data: 30/12/2024
		Folha: 46 de 113
<b>Informações</b>		
Modelo: KOMBI KARAT	Renavan: 00351537600	Km final: 337.336
Marca: VOLKSWAGEN	Placa: BNZ-7653	Setor: Educação
Ano: 2011	Status: Ativo	
<b>Fotos</b>		
		
Frente	Lateral	
		
Traseira	Motor	





	<h2>Relatório Fotográfico</h2>	RF
		Revisão: 00
		Data: 30/12/2024
		Folha: 47 de 113
<b>Informações</b>		
Modelo: KOMBI KARAT	Renavan: 00348579438	Km final: 454.985
Marca: VOLKSWAGEN	Placa: BNZ-7654	Setor: Educação
Ano: 2011	Status: Ativo	
<b>Fotos</b>		
 <p>Frente</p>	 <p>Lateral</p>	
 <p>Traseira</p>	 <p>Motor</p>	

	<h2>Relatório Fotográfico</h2>	RF
		Revisão: 00
		Data: 30/12/2024
		Folha: 48 de 113
<b>Informações</b>		
Modelo: RENAULT LOGAN	Renavan: 00273493418	Km final: Sem registro
Marca: RENAULT	Placa: BNZ-7650	Setor: Educação
Ano: 2010	Status: Em manutenção	
<b>Fotos</b>		
		
Frente	Lateral	
		
Traseira	Motor	







	<h2>Relatório Fotográfico</h2>	RF
		Revisão: 00
		Data: 30/12/2024
		Folha: 49 de 113
<b>Informações</b>		
Modelo: SPIN LTZ	Renavan: 01288597590	Km final: 31.254
Marca: CHEVROLET	Placa: FXM-4H24	Setor: Educação
Ano: 2022	Status: Ativo	
<b>Fotos</b>		
		
Frente	Lateral	
		
Traseira	Motor	



	<h2>Relatório Fotográfico</h2>	RF
		Revisão: 00
		Data: 30/12/2024
		Folha: 50 de 113
<b>Informações</b>		
Modelo: CLIO EXP 1.0 16V	Renavan: 01062355625	Km final: Sem registro
Marca: RENAULT	Placa: FLE-0993	Setor: Educação
Ano: 2015	Status: Ativo	
<b>Fotos</b>		
		
Frente	Lateral	
		
Traseira	Motor	

	<h2>Relatório Fotográfico</h2>	RF
		Revisão: 00
		Data: 30/12/2024
		Folha: 51 de 113
<b>Informações</b>		
Modelo: ONIX 1.0 LT	Renavan: 01138236036	Km final: 146.454
Marca: CHEVROLET	Placa: FHW-3444	Setor: Educação
Ano: 2017	Status: Ativo	
<b>Fotos</b>		
		
Frente	Lateral	
		
Traseira	Motor	

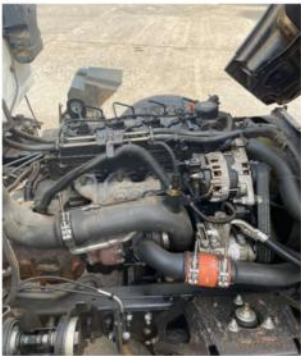
	<h2>Relatório Fotográfico</h2>	RF
		Revisão: 00
		Data: 30/12/2024
		Folha: 52 de 113
<b>Informações</b>		
Modelo: ONIBUS ESCOLAR ACCESS	Renavan: 00905266170	Km final: Sem registro
Marca: VOLARE	Placa: DJP-1687	Setor: Educação
Ano: 2007	Status: Leilão	
<b>Fotos</b>		
		
Traseira		
		
Lateral		
<b>Observação:</b> O veículo foi encaminhado para processo de leilão.		

	<h2>Relatório Fotográfico</h2>	RF
		Revisão: 00
		Data: 30/12/2024
		Folha: 53 de 113
<b>Informações</b>		
Modelo: CAMINHAO BASC. VW 6.160	Renavan: 012907279	Km final: 27.139
Marca: VOLKSWAGEN	Placa: FTJ-1B04	Setor: SERM
Ano: 2022	Status: Ativo	
<b>Fotos</b>		
		
Frente	Lateral	
		
Traseira	Motor	



	<h3>Relatório Fotográfico</h3>		RF
			Revisão: 00
			Data: 30/12/2024
			Folha: 54 de 113
<b>Informações</b>			
Modelo: CAMINHAO BASC. VW 14.190 Marca: VOLKSWAGEN Ano: 2022		Renavan: 01303285018 Placa: FWD-6C51 Status: Ativo	Km final: 24.339 Setor: SERM
<b>Fotos</b>			
			
Frente	Lateral Direita		
			
Traseira	Lateral Esquerda		

	<h3>Relatório Fotográfico</h3>		RF
			Revisão: 00
			Data: 30/12/2024
			Folha: 55 de 113
<b>Informações</b>			
Modelo: CAMINHAO BASC. CARGO		Renavan: 00211970492	Km final: 205.866
Marca: FORD		Placa: BNZ-7G42	Setor: SERM
Ano: 2010		Status: Ativo	
<b>Fotos</b>			
			
Frente		Lateral Direita	
			
Traseira		Lateral Esquerda	

	<h3>Relatório Fotográfico</h3>	RF
		Revisão: 00
		Data: 30/12/2024
		Folha: 56 de 113
<b>Informações</b>		
Modelo: CAMINHAO BASC. CARGO	Renavan: 00211953040	Km final: Sem registro
Marca: FORD	Placa: BNZ-7643	Setor: SERM
Ano: 2010	Status: Ativo	
<b>Fotos</b>		
		
Frente	Lateral Direita	
		
Traseira	Lateral Esquerda	

	<h3>Relatório Fotográfico</h3>	RF
		Revisão: 00
		Data: 30/12/2024
		Folha: 57 de 113
<b>Informações</b>		
Modelo: CAMINHAO GUINCHO 12.000	Renavan: 00425808130	Km final: 82.394
Marca: CHEVROLET	Placa: BVZ-9128	Setor: SERM
Ano: 1985	Status: Ativo	
<b>Fotos</b>		
		
Frente	Lateral	
		
Traseira	Motor	

	<h2>Relatório Fotográfico</h2>	RF
		Revisão: 00
		Data: 30/12/2024
		Folha: 58 de 113
<b>Informações</b>		
Modelo: CAMINHAO BASC. CARGO 1723	Renavan: 01049778224	Km final: Sem registro
Marca: FORD	Placa: FLE-2J07	Setor: SERM
Ano: 2014	Status: Em manutenção	
<b>Fotos</b>		
		
Frente	Lateral Direita	
		
Traseira	Lateral Esquerda	
<b>Observação</b> O veículo está aguardando a liberação do financeiro para a compra das devidas peças.		



	<h2>Relatório Fotográfico</h2>	RF
		Revisão: 00
		Data: 30/12/2024
		Folha: 59 de 113
<b>Informações</b>		
Modelo: CAMINHAO BASC. CARGO 1723	Renavan: 00010497807	Km final: 161.090
Marca: FORD	Placa: FVG-3C53	Setor: SERM
Ano: 2014	Status: Ativo	
<b>Fotos</b>		
		
Frente	Lateral Direita	
		
Traseira	Lateral Esquerda	

	<h2>Relatório Fotográfico</h2>	RF
		Revisão: 00
		Data: 30/12/2024
		Folha: 60 de 113
<b>Informações</b>		
Modelo: CAMINHAO DURASTAR	Renavan: 01005187867	Km final: 154.419
Marca: INTERNACIONAL	Placa: FQN-6C40	Setor: SERM
Ano: 2014	Status: Ativo	
<b>Fotos</b>		
		
Frente	Lateral Direita	
		
Traseira	Lateral Esquerda	

	<h2>Relatório Fotográfico</h2>		RF
			Revisão: 00
			Data: 30/12/2024
			Folha: 61 de 113
<b>Informações</b>			
Modelo: CAMINHAO IVECO TRAÇADO	Renavan: 00010561294	Km final: 142.330	
Marca: IVECO	Placa: FYK-1253	Setor: SERM	
Ano: 2014	Status: Ativo		
<b>Fotos</b>			
			
Frente	Lateral Direita		
			
Traseira	Lateral Esquerda		

	<h3>Relatório Fotográfico</h3>	RF
		Revisão: 00
		Data: 30/12/2024
		Folha: 62 de 113
<b>Informações</b>		
Modelo: CAMINHAO CARGO 712	Renavan: 00370459385	Km final: 144.770
Marca: FORD	Placa: BNZ-7656	Setor: SERM
Ano: 2011	Status: Ativo	
<b>Fotos</b>		
		
<p>Frente</p>	<p>Lateral Direita</p>	
		
<p>Traseira</p>	<p>Lateral Esquerda</p>	



	<h3>Relatório Fotográfico</h3>		RF
			Revisão: 00
			Data: 30/12/2024
			Folha: 63 de 113
<b>Informações</b>			
Modelo: CAMINHAO CARGO 712		Renavan: 00365417017	Km final: 151.842
Marca: FORD		Placa: BNZ-7655	Setor: SERM
Ano: 2011		Status: Ativo	
<b>Fotos</b>			
			
Frente		Lateral Direita	
			
Traseira		Lateral Esquerda	



	<h3>Relatório Fotográfico</h3>		RF
			Revisão: 00
			Data: 30/12/2024
			Folha: 64 de 113
<b>Informações</b>			
Modelo: CAMINHAO VW 14.190	Renavan: 01298386800	Km final: 9.758	
Marca: VOLKSWAGEN	Placa: FSH-8A36	Setor: SERM	
Ano: 2022	Status: Ativo		
<b>Fotos</b>			
			
Frente		Lateral Direita	
			
Traseira		Lateral Esquerda	

	<h2>Relatório Fotográfico</h2>		RF
			Revisão: 00
			Data: 30/12/2024
			Folha: 65 de 113
<b>Informações</b>			
Modelo: CAMINHONETA D20	Renavan: 00431161496	Km final: 84.401	
Marca: CHEVROLET	Placa: BSV-3242	Setor: SERM	
Ano: 1989	Status: Ativo		
<b>Fotos</b>			
			
Frente	Lateral Direita		
			
Traseira	Lateral Esquerda		

	<h3>Relatório Fotográfico</h3>		RF
			Revisão: 00
			Data: 30/12/2024
			Folha: 66 de 113
<b>Informações</b>			
Modelo: KOMBI KARAT	Renavan: 00688992935	Km final: 70.406	
Marca: VOLKSWAGEN	Placa: BVZ-9306	Setor: SERM	
Ano: 2004	Status: Ativo		
<b>Fotos</b>			
			
Frente		Lateral Direita	
			
Traseira		Lateral Esquerda	

	<h3>Relatório Fotográfico</h3>		RF
			Revisão: 00
			Data: 30/12/2024
			Folha: 67 de 113
<b>Informações</b>			
Modelo: UNO MILLE 1.0	Renavan: 00202474712	Km final: 376.645	
Marca: FIAT	Placa: BNZ-7639	Setor: SERM	
Ano: 2010	Status: Ativo		
<b>Fotos</b>			
			
Frente	Lateral		
			
Traseira	Motor		





	<h2>Relatório Fotográfico</h2>	RF
		Revisão: 00
		Data: 30/12/2024
		Folha: 68 de 113
<b>Informações</b>		
Modelo: CAMINHONETE A20 CD	Renavan: 00410576360	Km final: 397.484
Marca: FORD	Placa: CZA-3424	Setor: SERM
Ano: 1988	Status: Ativo	
<b>Fotos</b>		
		
Frente	Lateral Direita	
		
Traseira	Lateral Esquerda	
<b>Observação</b> Em processo de transferência de documentação.		







	<h2>Relatório Fotográfico</h2>	RF
		Revisão: 00
		Data: 30/12/2024
		Folha: 69 de 113
<b>Informações</b>		
Modelo: CAMINHAO WORKER 13.180	Renavan:	Km final: 194.162
Marca: VOLKSWAGEN	Placa: BNZ-7644	Setor: SERM
Ano: 2.010	Status: Ativo	
<b>Fotos</b>		
		
Frente	Lateral Direita	
		
Traseira	Lateral Esquerda	





	<h2>Relatório Fotográfico</h2>		RF
			Revisão: 00
			Data: 30/12/2024
			Folha: 70 de 113
<b>Informações</b>			
Modelo: UNO MILLE 1.0	Renavan: 00934830460	Km final: Sem registro	
Marca: FIAT	Placa: BNZ-7625	Setor: SERM	
Ano: 2008	Status: Leilão		
<b>Fotos</b>			
			
Traseira			
			
Lateral			
<b>Observação</b> O veículo está em processo de leilão.			





	<h2>Relatório Fotográfico</h2>	RF
		Revisão: 00
		Data: 30/12/2024
		Folha: 71 de 113
<b>Informações</b>		
Modelo: MOTONIVELADORA RG 140	Nº Patrimônio: 0073	Setor: SERM
Marca: NEW HOLLAND	Status: Ativo	
Ano: 2010		
<b>Fotos</b>		
		
Frente	Lateral Direita	
		
Traseira	Lateral Esquerda	





	<h2>Relatório Fotográfico</h2>	RF
		Revisão: 00
		Data: 30/12/2024
		Folha: 72 de 113
<b>Informações</b>		
Modelo: MOTONIVELADORA RG 140 PAC	Nº Patrimônio: 0127	Setor: SERM
Marca: NEW HOLLAND	Status: Ativo	
Ano: 2014		
<b>Fotos</b>		
		
Frente	Lateral Direita	
		
Traseira	Lateral Esquerda	



	<b>Relatório Fotográfico</b>	RF
		Revisão: 00
		Data: 30/12/2024
		Folha: 73 de 113
<b>Informações</b>		
Modelo: MOTONIVELADORA XCMG GR180    N° Patrimônio: 0170    Setor: SERM Marca: XCMG    Status: Ativo Ano: 2022		
<b>Fotos</b>		
 <p>Frente</p>	 <p>Lateral Direita</p>	
 <p>Traseira</p>	 <p>Lateral Esquerda</p>	



	<h2>Relatório Fotográfico</h2>	RF
		Revisão: 00
		Data: 30/12/2024
		Folha: 74 de 113
<b>Informações</b>		
Modelo: PA CARREGADEIRA LW300KV	Nº Patrimônio: 0171	Setor: SERM
Marca: XCMG	Status: Ativo	
Ano: 2022		
<b>Fotos</b>		
		
Frente	Lateral Direita	
		
Traseira	Lateral Esquerda	

	<h2>Relatório Fotográfico</h2>	RF
		Revisão: 00
		Data: 30/12/2024
		Folha: 75 de 113
<b>Informações</b>		
Modelo: PA CARREGADEIRA LW300KV	Nº Patrimônio: 0179	Setor: SERM
Marca: XCMG	Status: Ativo	
Ano: 2022		
<b>Fotos</b>		
		
Frente	Lateral Direita	
		
Traseira	Lateral Esquerda	





	<h2>Relatório Fotográfico</h2>		RF
			Revisão: 00
			Data: 30/12/2024
			Folha: 76 de 113
<b>Informações</b>			
Modelo: PA CARREGADEIRA 12C Marca: NEW HOLLAND Ano: 2010		N° Patrimônio: 0079 Status: Ativo	Setor: SERM
<b>Fotos</b>			
			
Frente		Lateral Direita	
			
Traseira		Lateral Esquerda	

	<h2>Relatório Fotográfico</h2>	RF
		Revisão: 00
		Data: 30/12/2024
		Folha: 77 de 113
<b>Informações</b>		
Modelo: PA CARREGADEIRA W130	Nº Patrimônio: 0090	Setor: SERM
Marca: NEW HOLLAND	Status: Ativo	
Ano: 2011		
<b>Fotos</b>		
		
Frente	Lateral Direita	
		
Traseira	Lateral Esquerda	

	<h2>Relatório Fotográfico</h2>	RF
		Revisão: 00
		Data: 30/12/2024
		Folha: 78 de 113
<b>Informações</b>		
Modelo: PA CARREGADEIRA FR23	Nº Patrimônio: 0012	Setor: SERM
Marca: FIATALLIS	Status: Ativo	
Ano: 1990		
<b>Fotos</b>		
		
Frente	Lateral Direita	
		
Traseira	Lateral Esquerda	





	<h2>Relatório Fotográfico</h2>		RF
			Revisão: 00
			Data: 30/12/2024
			Folha: 79 de 113
<b>Informações</b>			
Modelo: RETROESCAVADEIRA SIMPLES		N° Patrimônio: 0078	Setor: SERM
Marca: RANDON		Status: Ativo	
Ano: 2010			
<b>Fotos</b>			
			
Frente	Lateral Direita		
			
Traseira	Lateral Esquerda		

	<h2>Relatório Fotográfico</h2>	RF
		Revisão: 00
		Data: 30/12/2024
		Folha: 80 de 113
<b>Informações</b>		
Modelo: RETROESCAVADEIRA TURBO 4X4	Nº Patrimônio: 0106	Setor: SERM
Marca: RANDON	Status: Em manutenção	
Ano: 2011		
<b>Fotos</b>		
		
Frente	Lateral Direita	
		
Traseira	Lateral Esquerda	

	<h3>Relatório Fotográfico</h3>	RF
		Revisão: 00
		Data: 30/12/2024
		Folha: 81 de 113
<b>Informações</b>		
Modelo: RETROESCAVADEIRA JCB	Nº Patrimônio: 0122	Setor: SERM
Marca: JCB	Status: Ativo	
Ano: 2013		
<b>Fotos</b>		
		
Frente	Lateral Direita	
		
Traseira	Lateral Esquerda	





	<h2>Relatório Fotográfico</h2>		RF
			Revisão: 00
			Data: 30/12/2024
			Folha: 82 de 113
<b>Informações</b>			
Modelo: TRATOR LS900		Nº Patrimônio: 0143	Setor: SERM
Marca: LS		Status: Ativo	
Ano:			
<b>Fotos</b>			
			
Frente		Lateral Direita	
			
Traseira		Lateral Esquerda	









	<h2>Relatório Fotográfico</h2>		RF
			Revisão: 00
			Data: 30/12/2024
			Folha: 83 de 113
<b>Informações</b>			
Modelo: TRATOR VALTRA 1 A850		N° Patrimônio: 0135	Setor: SERM
Marca: VALTRA		Status: Ativo	
Ano:			
<b>Fotos</b>			
			
Frente		Lateral Direita	
			
Traseira		Lateral Esquerda	







	<h2>Relatório Fotográfico</h2>	RF
		Revisão: 00
		Data: 30/12/2024
		Folha: 84 de 113
<b>Informações</b>		
Modelo: TRATOR VALTRA 2 A850	Nº Patrimônio: 0136	Setor: SERM
Marca: VALTRA	Status: Ativo	
Ano:		
<b>Fotos</b>		
		
Frente	Lateral Direita	
		
Traseira	Lateral Esquerda	





	<h3>Relatório Fotográfico</h3>		RF
			Revisão: 00
			Data: 30/12/2024
			Folha: 85 de 113
<b>Informações</b>			
Modelo: HONDA NXR 125 BROS ES Marca: HONDA Ano: 2012		Renavan: 00511340850 Placa: BFX-2929 Status: Ativo	
		Km final: 48.366 Setor: Urbano	
<b>Fotos</b>			
			
Frente			
			
		Lateral Direita	
			
		Traseira	
			
		Lateral Esquerda	

	<h3>Relatório Fotográfico</h3>		RF
			Revisão: 00
			Data: 30/12/2024
			Folha: 86 de 113
<b>Informações</b>			
Modelo: GOL 1.0	Renavan: 00894593250	Km final: Sem registro	
Marca: VOLKSWAGEN	Placa: BNZ-7623	Setor: Urbano	
Ano: 2006	Status: Ativo		
<b>Fotos</b>			
			
Frente	Lateral		
			
Traseira	Motor		





	<h3>Relatório Fotográfico</h3>	RF
		Revisão: 00
		Data: 30/12/2024
		Folha: 87 de 113
<b>Informações</b>		
Modelo: UNO MILLE	Renavan: 00116513918	Km final: 445.590
Marca: FIAT	Placa: BNZ-7629	Setor: Urbano
Ano: 2008	Status: Ativo	
<b>Fotos</b>		
		
Frente	Lateral	
		
Traseira	Motor	





	<h3>Relatório Fotográfico</h3>		RF
			Revisão: 00
			Data: 30/12/2024
			Folha: 88 de 113
<b>Informações</b>			
Modelo: UNO MILLE	Renavan: 00199259593	Km final: 311.894	
Marca: FIAT	Placa: BNZ-7638	Setor: Urbano	
Ano: 2010	Status: Ativo		
<b>Fotos</b>			
			
Frente	Lateral		
			
Traseira	Motor		







	<h3>Relatório Fotográfico</h3>		RF
			Revisão: 00
			Data: 30/12/2024
			Folha: 89 de 113
<b>Informações</b>			
Modelo: UNO MILLE	Renavan: 00215910990	Km final: 337.616	
Marca: FIAT	Placa: BNZ-7645	Setor: Urbano	
Ano: 2010	Status: Ativo		
<b>Fotos</b>			
			
Frente	Lateral		
			
Traseira	Motor		

	<h3>Relatório Fotográfico</h3>		RF
			Revisão: 00
			Data: 30/12/2024
			Folha: 90 de 113
<b>Informações</b>			
Modelo: UNO MILLE	Renavan: 00270331565	Km final: 342.378	
Marca: FIAT	Placa: BNZ-7647	Setor: Urbano	
Ano: 2010	Status: Ativo		
<b>Fotos</b>			
			
Frente	Lateral		
			
Traseira	Motor		





	<h3>Relatório Fotográfico</h3>		RF
			Revisão: 00
			Data: 30/12/2024
			Folha: 91 de 113
<b>Informações</b>			
Modelo: STRADA FIRE	Renavan: 00230917780	Km final: 169.174	
Marca: FIAT	Placa: BNZ-7G46	Setor: Urbano	
Ano: 2010	Status: Ativo		
<b>Fotos</b>			
 <p>Frente</p>	 <p>Lateral</p>		
 <p>Traseira</p>	 <p>Motor</p>		





	<b>Relatório Fotográfico</b>		RF
			Revisão: 00
			Data: 30/12/2024
			Folha: 92 de 113
<b>Informações</b>			
Modelo: FORD F350	Renavan: 00280284284	Km final: 288.806	
Marca: FORD	Placa: BNZ-7G52	Setor: Urbano	
Ano: 2010	Status: Ativo		
<b>Fotos</b>			
			
Frente	Lateral		
			
Traseira	Motor		





	<h3>Relatório Fotográfico</h3>	RF
		Revisão: 00
		Data: 30/12/2024
		Folha: 93 de 113
<b>Informações</b>		
Modelo: M. BENZ PIPA	Renavan: 00394155823	Km final: 397.795
Marca: MERCEDES	Placa: BQD-4395	Setor: Urbano
Ano: 1989	Status: Ativo	
<b>Fotos</b>		
		
Frente	Lateral Direita	
		
Traseira	Lateral Esquerda	







	<h3>Relatório Fotográfico</h3>	RF
		Revisão: 00
		Data: 30/12/2024
		Folha: 94 de 113
<b>Informações</b>		
Modelo: STRAD FIRE CS Marca: FIAT Ano: 2022	Renavan: 01301696304 Placa: BXZ-6B11 Status: Ativo	Km final: 4.207 Setor: Urbano
<b>Fotos</b>		
		
Frente	Lateral Direita	
		
Traseira	Lateral Esquerda	





	<h2>Relatório Fotográfico</h2>		RF
			Revisão: 00
			Data: 30/12/2024
			Folha: 95 de 113
<b>Informações</b>			
Modelo: STRAD FIRE CS	Renavan: 01292681753	Km final: 34.500	
Marca: FIAT	Placa: CLO-8146	Setor: Urbano	
Ano: 2022	Status: Ativo		
<b>Fotos</b>			
			
Frente	Lateral		
			
Traseira	Motor		





	<h3>Relatório Fotográfico</h3>	RF
		Revisão: 00
		Data: 30/12/2024
		Folha: 96 de 113
<b>Informações</b>		
Modelo: STRAD FIRE CS	Renavan: 01292681885	Km final: 26.536
Marca: FIAT	Placa: EJZ-5H86	Setor: Urbano
Ano: 2022	Status: Ativo	
<b>Fotos</b>		
		
Frente	Lateral	
		
Traseira	Motor	





	<h2>Relatório Fotográfico</h2>	RF
		Revisão: 00
		Data: 30/12/2024
		Folha: 97 de 113
<b>Informações</b>		
Modelo: STRADA FREEDOM CD	Renavan: 01355889844	Km final: 14.273
Marca: FIAT	Placa: CUJ-2J45	Setor: Urbano
Ano: 2023	Status: Ativo	
<b>Fotos</b>		
		
Frente	Lateral	
		
Traseira	Motor	





	<h2>Relatório Fotográfico</h2>	RF
		Revisão: 00
		Data: 30/12/2024
		Folha: 98 de 113
<b>Informações</b>		
Modelo: STRADA FREEDOM CD	Renavan: 00135584366	Km final: 6.812
Marca: FIAT	Placa: EXJ-9B73	Setor: Urbano
Ano: 2023	Status: Ativo	
<b>Fotos</b>		
		
Frente	Lateral	
		
Traseira	Motor	







	<h3>Relatório Fotográfico</h3>		RF
			Revisão: 00
			Data: 30/12/2024
			Folha: 99 de 113
<b>Informações</b>			
Modelo: STRADA FREEDOM CD	Renavan: 01355889054	Km final: 26.700	
Marca: FIAT	Placa: FNX-2J54	Setor: Urbano	
Ano: 2023	Status: Ativo		
<b>Fotos</b>			
			
Frente	Lateral		
			
Traseira	Motor		





	<h2>Relatório Fotográfico</h2>	RF
		Revisão: 00
		Data: 30/12/2024
		Folha: 100 de 113
<b>Informações</b>		
Modelo: STRADA FREEDOM CD	Renavan: 01355847300	Km final: 16.170
Marca: FIAT	Placa: FWP-4A43	Setor: Urbano
Ano: 2023	Status: Ativo	
<b>Fotos</b>		
		
Frente	Lateral	
		
Traseira	Motor	





	<h3>Relatório Fotográfico</h3>		RF
			Revisão: 00
			Data: 30/12/2024
			Folha: 101 de 113
<b>Informações</b>			
Modelo: JEEP ENGESA	Renavan: 00412440369	Km final: 98.781	
Marca: JEEP	Placa: CPV-9926	Setor: Urbano	
Ano: 1986	Status: Ativo		
<b>Fotos</b>			
			
Frente	Lateral Direita		
			
Motor	Lateral Esquerda		

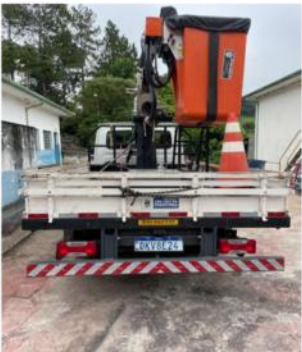



	<b>Relatório Fotográfico</b>		RF
			Revisão: 00
			Data: 30/12/2024
			Folha: 102 de 113
<b>Informações</b>			
Modelo: MOTO KASINSKI 150	Renavan: 00454528310	Km final: Sem registro	
Marca: KASINSKI	Placa: DET-2230	Setor: Urbano	
Ano: 2011	Status: Ativo		
<b>Fotos</b>			
			
Frente	Lateral Direita		
			
Traseira	Lateral Esquerda		





	<b>Relatório Fotográfico</b>		RF
			Revisão: 00
			Data: 30/12/2024
			Folha: 103 de 113
<b>Informações</b>			
Modelo: GOL 16V POWER	Renavan: 00778731871	Km final: 233.432	
Marca: VOLKSWAGEN	Placa: BNZ-7613	Setor: Urbano	
Ano: 2002	Status: Ativo		
<b>Fotos</b>			
			
Frente	Lateral		
			
Traseira	Motor		



	<h2>Relatório Fotográfico</h2>		RF
			Revisão: 00
			Data: 30/12/2024
			Folha: 104 de 113
<b>Informações</b>			
Modelo: CAMINHAO CESTO IVECO	Renavan: 01297595898	Km final: 9.795	
Marca: IVECO	Placa: DKV-8E24	Setor: Urbano	
Ano: 2022	Status: Ativo		
<b>Fotos</b>			
			
Frente	Lateral Direita		
			
Traseira	Lateral Esquerda		





	<h2>Relatório Fotográfico</h2>		RF
			Revisão: 00
			Data: 30/12/2024
			Folha: 105 de 113
<b>Informações</b>			
Modelo: GOL 1.0 G 4	Renavan: 00589165682	Km final: 345.415	
Marca: VOLKSWAGEN	Placa: EOB-4102	Setor: Urbano	
Ano: 2013	Status: Ativo		
<b>Fotos</b>			
			
Frente	Lateral		
			
Traseira	Motor		

	<h2>Relatório Fotográfico</h2>		RF
			Revisão: 00
			Data: 30/12/2024
			Folha: 106 de 113
<b>Informações</b>			
Modelo: S 10 LT BOMBEIRO		Renavan: 01281947633	Km final: 61.586
Marca: CHEVROLET		Placa: ESR-5123	Setor: Urbano
Ano: 2021		Status: Ativo	
<b>Fotos</b>			
			
Frente		Lateral	
			
Traseira		Motor	

	<h2>Relatório Fotográfico</h2>		RF
			Revisão: 00
			Data: 30/12/2024
			Folha: 107 de 113
<b>Informações</b>			
Modelo: SPIN 1.8	Renavan: 01043707759	Km final: 71.073	
Marca: CHEVROLET	Placa: FDS-5338	Setor: Urbano	
Ano: 2014	Status: Ativo		
<b>Fotos</b>			
			
Frente	Lateral		
			
Traseira	Motor		



	<b>Relatório Fotográfico</b>		RF
			Revisão: 00
			Data: 30/12/2024
			Folha: 108 de 113
<b>Informações</b>			
Modelo: CAMINHAO LIXO IVECO 170E21	Renavan: 01304672023	Km final: 33.325	
Marca: IVECO	Placa: FGA-0E36	Setor: Urbano	
Ano: 2022	Status: Ativo		
<b>Fotos</b>			
			
Frente	Lateral Direita		
			
Traseira	Lateral Esquerda		

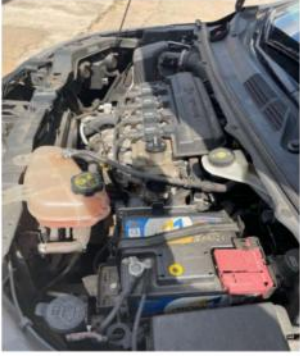

	<h3>Relatório Fotográfico</h3>	RF
		Revisão: 00
		Data: 30/12/2024
		Folha: 109 de 113
<b>Informações</b>		
Modelo: COBALT 1.8 LTZ	Renavan: 01138235030	Km final: 108.154
Marca: CHEVROLET	Placa: FND-1844	Setor: Urbano
Ano: 2017	Status: Ativo	
<b>Fotos</b>		
		
Frente	Lateral	
		
Traseira	Motor	

	<h3>Relatório Fotográfico</h3>	RF
		Revisão: 00
		Data: 30/12/2024
		Folha: 110 de 113
<b>Informações</b>		
Modelo: TRITON L200	Renavan: 01292818333	Km final: 16.908
Marca: MITSUBISHI	Placa: GBC-2C24	Setor: Urbano
Ano: 2022	Status: Ativo	
<b>Fotos</b>		
 <p>Frente</p>	 <p>Lateral Direita</p>	
 <p>Traseira</p>	 <p>Lateral Esquerda</p>	

	<b>Relatório Fotográfico</b>		RF
			Revisão: 00
			Data: 30/12/2024
			Folha: 111 de 113
<b>Informações</b>			
Modelo: CAMINHAO FORD 12.000	Renavan: 00794526519	Km final: 248.762	
Marca: FORD	Placa: BNZ-7620	Setor: Urbano	
Ano: 2003	Status: Ativo		
<b>Fotos</b>			
			
Frente	Lateral Direita		
			
Traseira	Lateral Esquerda		

	<h2>Relatório Fotográfico</h2>	RF
		Revisão: 00
		Data: 30/12/2024
		Folha: 112 de 113
<b>Informações</b>		
Modelo: CAMINHAO LIXO TECTOR	Renavan: 004477302203	Km final: Sem registro
Marca: IVECO	Placa: BNZ-7660	Sector: Urbano
Ano: 2013	Status: Leilão	
<b>Fotos</b>		
		
Traseira		
		
Lateral		
<b>Observação</b> O veículo está em processo de leilão.		

	<b>Relatório Fotográfico</b>	RF
		Revisão: 00
		Data: 30/12/2024
		Folha: 113 de 113
<b>Assinatura</b>		
Assinatura do responsável		
<hr style="width: 20%; margin: 0 auto;"/> Diretor de Gestão de Frotas		











**Município da Estância Turística de São Luiz do Paraitinga**  
 PCA DR OSWALDO CRUZ Nº 3  
 CGC: 46631248/0001-51 Exercício 2024

**RELAÇÃO DAS LICITAÇÕES REALIZADAS**

Página 1

DT. REALIZAÇÃO - DE 01/01/2024 ATÉ 31/12/2024

Modalidade: **CONCORRÊNCIA ELETRÔNICA (PORTAL DE COMPRAS)**

**Diversos Setores**

N.Licitacao	N.Modalidade	Dt. Edital	Objeto	Dt. Encerramento
000006/24	0001/24	19/03/2024	CONTRATAÇÃO DE EMPRESA PARA "PAVIMENTAÇÃO DE TRECHO DE ESTRADA VICINAL - BAIRRO DA ÁGUA SANTA", CONFORME TERMO DE REFERÊNCIA E DEMAIS ANEXOS DO EDITAL E DO CONVÊNIO 932238/2022, FIRMADO COM O MINISTÉRIO DO DESENVOLVIMENTO REGIONAL	06/05/2024
<b>Vencedor(es):</b> CNPJ / CPF: Contrato Dt.Assinatura Valor				

**Total da Licitação: 0,00**

N.Licitacao	N.Modalidade	Dt. Edital	Objeto	Dt. Encerramento
000020/24	0002/24	06/05/2024	CONTRATAÇÃO DE EMPRESA PARA RECUPERAÇÃO DO PAVIMENTO DA VIA DE ACESSO VITORINO TEIXEIRA LEITE DE FARIA - CATUÇABA - FASE II, CONFORME PROJETO BÁSICO E DEMAIS ANEXOS DO EDITAL E DO CONVÊNIO Nº 137/2023 FIRMADO COM O GOVERNO DO ESTADO DE SÃO PAULO, PELA SECRETARIA DE TURISMO E VIAGENS.	09/08/2024
<b>Vencedor(es):</b> CNPJ / CPF: Contrato Dt.Assinatura Valor				

**Total da Licitação: 1.975.000,00**

N.Licitacao	N.Modalidade	Dt. Edital	Objeto	Dt. Encerramento
000035/24	0003/24	09/08/2024	CONTRATAÇÃO DE EMPRESA PARA "PAVIMENTAÇÃO DE TRECHO DE ESTRADA VICINAL - BAIRRO DA ÁGUA SANTA", CONFORME TERMO DE REFERÊNCIA E DEMAIS ANEXOS DO EDITAL E DO CONVÊNIO 932238/2022, FIRMADO COM O MINISTÉRIO DO DESENVOLVIMENTO REGIONAL	14/10/2024
<b>Vencedor(es):</b> CNPJ / CPF: Contrato Dt.Assinatura Valor				

**Total da Licitação: 365.000,00**

N.Licitacao	N.Modalidade	Dt. Edital	Objeto	Dt. Encerramento
000049/24	0005/24	12/09/2024	CONTRATAÇÃO DE EMPRESA PARA CONSTRUÇÃO DE PONTE DE CONCRETO ARMADO SOBRE O RIO DO TURVO, NA ESTRADA MUNICIPAL VICENTE RODRIGUES SALES KM 1,38 NO BAIRRO DO TURVO, FIRMADO COM O GOVERNO DO ESTADO DE SÃO PAULO, PELA CASA MILITAR E PELA COORDENADORIA ESTADUAL DE PROTEÇÃO DE DEFESA CIVIL - CEPDEC.	24/10/2024
<b>Vencedor(es):</b> CNPJ / CPF: Contrato Dt.Assinatura Valor				

**Total da Licitação: 871.299,96**

N.Licitacao	N.Modalidade	Dt. Edital	Objeto	Dt. Encerramento
000050/24	0006/24	18/09/2024	CONTRATAÇÃO DE EMPRESA PARA RETOMADA DA OBRA DE CONSTRUÇÃO DE PRAÇA DE EVENTOS, CONSTRUÇÃO DE CENTRO DE COMERCIALIZAÇÃO DE PRODUTOS ARTESANAIS E INFRAESTRUTURA URBANA PARA ACESSO A PONTOS TURÍSTICOS, NOS TERMOS DO CONVÊNIO Nº 832349/2016, PROJETO EXECUTIVO E DEMAIS ANEXOS DO EDITAL.	07/10/2024
<b>Vencedor(es):</b> CNPJ / CPF: Contrato Dt.Assinatura Valor				

**Total da Licitação: 269.000,00**

**Saúde**

N.Licitacao	N.Modalidade	Dt. Edital	Objeto	Dt. Encerramento
000037/24	0004/24	15/08/2024	CONTRATAÇÃO DE EMPRESA PARA "REFORMA E AMPLIAÇÃO DO POSTO DE SAÚDE E.S.F DR. OSWALDO CRUZ - CENTRO - SÃO LUIZ DO PARAITINGA/SP, CONFORME PROJETO BÁSICO E DEMAIS ANEXOS DO EDITAL E DO CONVÊNIO Nº 101179/2024, FIRMADO COM O GOVERNO DO ESTADO DE SÃO PAULO, PELA SECRETARIA DE GOVERNO E RELAÇÕES INSTITUCIONAIS.	05/11/2024
<b>Vencedor(es):</b> CNPJ / CPF: Contrato Dt.Assinatura Valor				

**Total da Licitação: 549.200,00**



**RELAÇÃO DAS LICITAÇÕES REALIZADAS**

Página 2

DT. REALIZAÇÃO - DE 01/01/2024 ATÉ 31/12/2024

Modalidade: **DISPENSA**

**Diversos Setores**

N.Licitacao	N.Modalidade	Dt. Edital	Objeto	Dt. Encerramento
000001/24	0001/24	26/01/2024	Constitui objeto do presente convênio a prestação do Serviço de Acolhimento Institucional Provisório – modalidade abrigo, para 2 (duas) crianças e/ou adolescentes com idades de 0 a 17 anos e 11 meses e 29 dias, que sejam encaminhadas pela Diretoria Municipal de Promoção e Desenvolvimento Social do CONVENENTE, bem como pelo Conselho Tutelar, Órgão do Ministério Público ou Poder Judiciário.	26/01/2024
<p>Vencedor(es): <b>BERÇO REDENÇÃO</b> CNPJ / CPF: 50.015.833/0001-02 Contrato 0003/24 Dt.Assinatura 26/01/2024 Valor 24.000,00</p> <p style="text-align: right;"><b>Total da Licitação: 24.000,00</b></p>				
N.Licitacao	N.Modalidade	Dt. Edital	Objeto	Dt. Encerramento
000028/24	0005/24	24/07/2024	PRESTAÇÃO DE SERVIÇOS DE PUBLICIDADE LEGAL DE TODOS OS ATOS DE INTERESSE DA CONTRATANTE, PELO SISTEMA ON-LINE, NOS RESPECTIVOS CADERNOS DO "DIÁRIO OFICIAL DO ESTADO DE SÃO PAULO"	15/08/2024
<p>Vencedor(es): <b>COMPANHIA DE PROCESSAMENTO DE DADOS</b> CNPJ / CPF: 62.577.929/0001-35 Contrato 0079/24 Dt.Assinatura 15/08/2024 Valor 100.000,00</p> <p style="text-align: right;"><b>Total da Licitação: 100.000,00</b></p>				
N.Licitacao	N.Modalidade	Dt. Edital	Objeto	Dt. Encerramento
000056/24	0006/24	02/10/2024	PRESTAÇÃO DE SERVIÇOS DE INFORMÁTICA PELA CONTRATADA, ABRANGENDO OS SERVIÇOS RELATIVOS À CESSÃO DE INFORMAÇÕES DO BANCO DE DADOS DO DETRAN PARA O PROCESSAMENTO DE MÚLTIPLAS DE TRÂNSITO, RELACIONADOS NA "PLANILHA DE ORÇAMENTO" (ANEXO I) E NA "ESPECIFICAÇÃO DE SERVIÇOS E PREÇOS" - E0240697 (ANEXO II).	02/10/2024
<p>Vencedor(es): <b>COMPANHIA DE PROCESSAMENTO DE DADOS</b> CNPJ / CPF: 62.577.929/0001-35 Contrato 0085/24 Dt.Assinatura 02/10/2024 Valor 12.888,00</p> <p style="text-align: right;"><b>Total da Licitação: 12.888,00</b></p>				





Município da Estância Turística de São Luiz do Paraitinga  
 PCA DR OSWALDO CRUZ Nº 3  
 CGC: 46631248/0001-51 Exercício 2024

**RELAÇÃO DAS LICITAÇÕES REALIZADAS**

Página 3

DT. REALIZAÇÃO - DE 01/01/2024 ATÉ 31/12/2024

Modalidade: **DISPENSA ELETRÔNICA (PORTAL DE COMPRAS)**

<b>Saúde</b>					
N.Licitacao	N.Modalidade	Dt. Edital	Objeto	Dt. Encerramento	
000016/24	0004/24	18/04/2024	CONTRATAÇÃO DE EMPRESA PARA AQUISIÇÃO DE SORO FISIOLÓGICO 0,9% - SISTEMA FECHADO.	24/04/2024	
<b>Vencedor(es):</b>		<b>CNPJ / CPF:</b>	<b>Contrato</b>	<b>Dt.Assinatura</b>	<b>Valor</b>
COMERCIAL CIRURGICA RIOCLARENSE LTDA		67.729.178/0004-91			18.280,00
<b>Total da Licitação:</b>					<b>18.280,00</b>



**RELAÇÃO DAS LICITAÇÕES REALIZADAS**

DT. REALIZAÇÃO - DE 01/01/2024 ATÉ 31/12/2024

Modalidade: INEXIGIBILIDADE

**Diversos Setores**

N.Licitacao	N.Modalidade	Dt. Edital	Objeto	Dt. Encerramento															
000018/24	0001/24	07/05/2024	Contratação do show "ADRIANA FARIAS" para uma apresentação durante a programação da Festa do Divino de São Luiz do Paraitinga de 2024.	07/05/2024															
<table border="0"> <tr> <td><b>Vencedor(es):</b></td> <td><b>CNPJ / CPF:</b></td> <td><b>Contrato</b></td> <td><b>Dt.Assinatura</b></td> <td><b>Valor</b></td> </tr> <tr> <td>ADRIANA MORELLI FARIAS</td> <td>18.209.991/0001-82</td> <td>0025/24</td> <td>07/05/2024</td> <td>10.000,00</td> </tr> <tr> <td colspan="4" style="text-align: right;"><b>Total da Licitação:</b></td> <td><b>10.000,00</b></td> </tr> </table>					<b>Vencedor(es):</b>	<b>CNPJ / CPF:</b>	<b>Contrato</b>	<b>Dt.Assinatura</b>	<b>Valor</b>	ADRIANA MORELLI FARIAS	18.209.991/0001-82	0025/24	07/05/2024	10.000,00	<b>Total da Licitação:</b>				<b>10.000,00</b>
<b>Vencedor(es):</b>	<b>CNPJ / CPF:</b>	<b>Contrato</b>	<b>Dt.Assinatura</b>	<b>Valor</b>															
ADRIANA MORELLI FARIAS	18.209.991/0001-82	0025/24	07/05/2024	10.000,00															
<b>Total da Licitação:</b>				<b>10.000,00</b>															
000025/24	0002/24	07/06/2024	Contratação do show "Vitor e Renan" para uma apresentação durante a programação da Festa Agropecuária em São Luiz do Paraitinga de 2024.	07/06/2024															
<table border="0"> <tr> <td><b>Vencedor(es):</b></td> <td><b>CNPJ / CPF:</b></td> <td><b>Contrato</b></td> <td><b>Dt.Assinatura</b></td> <td><b>Valor</b></td> </tr> <tr> <td>RENAN DOS PASSOS NASCIMENTO</td> <td>4069569383 31.886.612/0001-57</td> <td>0034/24</td> <td>10/06/2024</td> <td>12.000,00</td> </tr> <tr> <td colspan="4" style="text-align: right;"><b>Total da Licitação:</b></td> <td><b>12.000,00</b></td> </tr> </table>					<b>Vencedor(es):</b>	<b>CNPJ / CPF:</b>	<b>Contrato</b>	<b>Dt.Assinatura</b>	<b>Valor</b>	RENAN DOS PASSOS NASCIMENTO	4069569383 31.886.612/0001-57	0034/24	10/06/2024	12.000,00	<b>Total da Licitação:</b>				<b>12.000,00</b>
<b>Vencedor(es):</b>	<b>CNPJ / CPF:</b>	<b>Contrato</b>	<b>Dt.Assinatura</b>	<b>Valor</b>															
RENAN DOS PASSOS NASCIMENTO	4069569383 31.886.612/0001-57	0034/24	10/06/2024	12.000,00															
<b>Total da Licitação:</b>				<b>12.000,00</b>															
000042/24	0003/24	14/08/2024	A LOCAÇÃO DO IMÓVEL SITUADO NA RUA CEL. DOMINGUES DE CASTRO, Nº 395, CENTRO, MUNICÍPIO DE SÃO LUIZ DO PARAITINGA, ESTADO DE SÃO PAULO - PARA O CONSELHO TUTELAR	14/08/2024															
<table border="0"> <tr> <td><b>Vencedor(es):</b></td> <td><b>CNPJ / CPF:</b></td> <td><b>Contrato</b></td> <td><b>Dt.Assinatura</b></td> <td><b>Valor</b></td> </tr> <tr> <td>RAIMUNDO GRIMAR DE ALMEIDA</td> <td>132.350.878-34</td> <td>0081/24</td> <td>15/08/2024</td> <td>21.600,00</td> </tr> <tr> <td colspan="4" style="text-align: right;"><b>Total da Licitação:</b></td> <td><b>21.600,00</b></td> </tr> </table>					<b>Vencedor(es):</b>	<b>CNPJ / CPF:</b>	<b>Contrato</b>	<b>Dt.Assinatura</b>	<b>Valor</b>	RAIMUNDO GRIMAR DE ALMEIDA	132.350.878-34	0081/24	15/08/2024	21.600,00	<b>Total da Licitação:</b>				<b>21.600,00</b>
<b>Vencedor(es):</b>	<b>CNPJ / CPF:</b>	<b>Contrato</b>	<b>Dt.Assinatura</b>	<b>Valor</b>															
RAIMUNDO GRIMAR DE ALMEIDA	132.350.878-34	0081/24	15/08/2024	21.600,00															
<b>Total da Licitação:</b>				<b>21.600,00</b>															
000074/24	0005/24	05/12/2024	CONTRATAÇÃO DA BANDA SHOW "SWING & CIA" PARA UMA APRESENTAÇÃO DURANTE A PROGRAMAÇÃO DE REVEILLON EM SÃO LUIZ DO PARAITINGA DE 2024	27/12/2024															
<table border="0"> <tr> <td><b>Vencedor(es):</b></td> <td><b>CNPJ / CPF:</b></td> <td><b>Contrato</b></td> <td><b>Dt.Assinatura</b></td> <td><b>Valor</b></td> </tr> <tr> <td>11.540.253 MANOEL BRAZ NUNES CALDERARO</td> <td>11.540.253/0001-74</td> <td></td> <td></td> <td>12.500,00</td> </tr> <tr> <td colspan="4" style="text-align: right;"><b>Total da Licitação:</b></td> <td><b>12.500,00</b></td> </tr> </table>					<b>Vencedor(es):</b>	<b>CNPJ / CPF:</b>	<b>Contrato</b>	<b>Dt.Assinatura</b>	<b>Valor</b>	11.540.253 MANOEL BRAZ NUNES CALDERARO	11.540.253/0001-74			12.500,00	<b>Total da Licitação:</b>				<b>12.500,00</b>
<b>Vencedor(es):</b>	<b>CNPJ / CPF:</b>	<b>Contrato</b>	<b>Dt.Assinatura</b>	<b>Valor</b>															
11.540.253 MANOEL BRAZ NUNES CALDERARO	11.540.253/0001-74			12.500,00															
<b>Total da Licitação:</b>				<b>12.500,00</b>															
000075/24	0006/24	17/12/2024	LOCAÇÃO DO IMÓVEL SITUADO NA VIA DE ACESSO DR. RENATO DE AGUIAR, Nº 148, CENTRO, MUNICÍPIO DE SÃO LUIZ DO PARAITINGA/SP, PARA O FIM ESPECÍFICO DE INSTALAÇÃO DO CRAS - CENTRO DE REFERÊNCIA DE ASSISTÊNCIA SOCIAL																
<table border="0"> <tr> <td><b>Vencedor(es):</b></td> <td><b>CNPJ / CPF:</b></td> <td><b>Contrato</b></td> <td><b>Dt.Assinatura</b></td> <td><b>Valor</b></td> </tr> <tr> <td></td> <td></td> <td></td> <td></td> <td>0,00</td> </tr> <tr> <td colspan="4" style="text-align: right;"><b>Total da Licitação:</b></td> <td><b>0,00</b></td> </tr> </table>					<b>Vencedor(es):</b>	<b>CNPJ / CPF:</b>	<b>Contrato</b>	<b>Dt.Assinatura</b>	<b>Valor</b>					0,00	<b>Total da Licitação:</b>				<b>0,00</b>
<b>Vencedor(es):</b>	<b>CNPJ / CPF:</b>	<b>Contrato</b>	<b>Dt.Assinatura</b>	<b>Valor</b>															
				0,00															
<b>Total da Licitação:</b>				<b>0,00</b>															
<b>Saúde</b>																			
000048/24	0004/24	26/08/2024	CONTRATAÇÃO DE PROFISSIONAL PARA PRESTAÇÃO DE SERVIÇOS DE APOIO INSTITUCIONAL/SUPERVISÃO CLÍNICA.	10/09/2024															
<table border="0"> <tr> <td><b>Vencedor(es):</b></td> <td><b>CNPJ / CPF:</b></td> <td><b>Contrato</b></td> <td><b>Dt.Assinatura</b></td> <td><b>Valor</b></td> </tr> <tr> <td>PEDRO IVO FREITAS DE CARVALHO YAHN</td> <td>2854 30.356.856/0001-65</td> <td>0084/24</td> <td>11/09/2024</td> <td>12.000,00</td> </tr> <tr> <td colspan="4" style="text-align: right;"><b>Total da Licitação:</b></td> <td><b>12.000,00</b></td> </tr> </table>					<b>Vencedor(es):</b>	<b>CNPJ / CPF:</b>	<b>Contrato</b>	<b>Dt.Assinatura</b>	<b>Valor</b>	PEDRO IVO FREITAS DE CARVALHO YAHN	2854 30.356.856/0001-65	0084/24	11/09/2024	12.000,00	<b>Total da Licitação:</b>				<b>12.000,00</b>
<b>Vencedor(es):</b>	<b>CNPJ / CPF:</b>	<b>Contrato</b>	<b>Dt.Assinatura</b>	<b>Valor</b>															
PEDRO IVO FREITAS DE CARVALHO YAHN	2854 30.356.856/0001-65	0084/24	11/09/2024	12.000,00															
<b>Total da Licitação:</b>				<b>12.000,00</b>															



**RELAÇÃO DAS LICITAÇÕES REALIZADAS**

DT. REALIZAÇÃO - DE 01/01/2024 ATÉ 31/12/2024

Modalidade: **PREGÃO ELETRÔNICO (PORTAL DE COMPRAS)**

**Diversos Setores**

N.Licitacao	N.Modalidade	Dt. Edital	Objeto	Dt. Encerramento
000130/23	0090/23	15/12/2023	CONTRATAÇÃO DE EMPRESA PARA CONFECCÃO E REVITALIZAÇÃO D E DECORAÇÃO DO CARNAVAL DA CIDADE DE SÃO LUIZ DO PARAITINGA/SP, CONFORME ESPECIFICADO NO TERMO DE REFERÊNCIA E DE MAIS ANEXOS DO EDITAL.	12/01/2024
<b>Vencedor(es):</b>		<b>CNPJ / CPF:</b>	<b>Contrato</b>	<b>Dt.Assinatura</b>
BENEDITO ALMIR RIBEIRO ME		01.808.210/0001-73		
				<b>Valor</b>
				22.000,00
<b>Total da Licitação:</b>				<b>22.000,00</b>
N.Licitacao	N.Modalidade	Dt. Edital	Objeto	Dt. Encerramento
000002/24	0001/24	11/03/2024	CONTRATAÇÃO DE EMPRESA PARA INSTALAÇÃO DE SISTEMA ELETR OMAGNÉTICO NO PRÉDIO DO MERCADO MUNICIPAL, CONFORME TER MO DE REFERÊNCIA E DEMAIS ANEXOS DO EDITAL.	05/04/2024
<b>Vencedor(es):</b>		<b>CNPJ / CPF:</b>	<b>Contrato</b>	<b>Dt.Assinatura</b>
WMT CONTROLE DE PRAGAS LTDA		41.332.323/0001-60	0016/24	08/04/2024
				<b>Valor</b>
				22.000,00
<b>Total da Licitação:</b>				<b>22.000,00</b>
N.Licitacao	N.Modalidade	Dt. Edital	Objeto	Dt. Encerramento
000005/24	0004/24	14/03/2024	CONTRATAÇÃO DE EMPRESA PARA "INSTALAÇÃO DE PORTA DE AÇO DE ENROLAR NOS BOXES DO MERCADO MUNICIPAL", NOS TERMOS D O EDITAL E DE SEUS ANEXOS.	04/04/2024
<b>Vencedor(es):</b>		<b>CNPJ / CPF:</b>	<b>Contrato</b>	<b>Dt.Assinatura</b>
<b>Total da Licitação:</b>				<b>0,00</b>
N.Licitacao	N.Modalidade	Dt. Edital	Objeto	Dt. Encerramento
000007/24	0005/24	22/03/2024	REGISTRO DE PREÇOS PARA PRESTAÇÃO DE SERVIÇOS DE TRANSP ORTE COM CAMINHÃO TIPO "TRUCK" CAPACIDADE MÍNIMA DE 12 TON ELADAS PARA SUPRIR AS DEMANDAS DA SECRETARIA MUNICIPAL DE AGRICULTURA E SECRETARIA MUNICIPAL DE OBRAS E SERVIÇOS UR BANOS, NOS TERMOS E CONDIÇÕES DO EDITAL E SEUS ANEXOS.	22/04/2024
<b>Vencedor(es):</b>		<b>CNPJ / CPF:</b>	<b>Contrato</b>	<b>Dt.Assinatura</b>
CLAUDIO IVAN TRANSPORTES LTDA		42.113.855/0001-79		
				<b>Valor</b>
				240.900,00
<b>Total da Licitação:</b>				<b>240.900,00</b>
N.Licitacao	N.Modalidade	Dt. Edital	Objeto	Dt. Encerramento
000008/24	0006/24	22/03/2024	REGISTRO DE PREÇOS PARA AQUISIÇÃO FUTURA E PARCELADA DE ARTEFATOS DE CIMENTO, CONFORME TERMO DE REFERÊNCIA E DE MAIS ANEXOS DO EDITAL.	19/04/2024
<b>Vencedor(es):</b>		<b>CNPJ / CPF:</b>	<b>Contrato</b>	<b>Dt.Assinatura</b>
BLOMIK INDUSTRIA E COM. ARTEFATOS DE CIA		07.558.271/0001-06		
CBTS COMERCIAL BRASILEIRA DE TUBOS E SA		00.869.442/0001-79		
MAR & ANA PRODUTOS E SERVICOS LTDA		42.013.619/0001-80		
KOBİ CONSTRUTORA LTDA		36.198.589/0001-21		
				<b>Valor</b>
				730.122,00
				88.200,00
				311.600,00
				256.030,00
<b>Total da Licitação:</b>				<b>1.385.952,00</b>
N.Licitacao	N.Modalidade	Dt. Edital	Objeto	Dt. Encerramento
000009/24	0007/24	26/03/2024	REGISTRO DE PREÇOS PARA AQUISIÇÃO DE COMBUSTIVEIS: GASOLI NA, ETANOL E ÓLEO DIESEL S-10, CONFORME TERMO DE REFERÊNCI A E DEMAIS ANEXOS DO PRESENTE EDITAL.	19/04/2024
<b>Vencedor(es):</b>		<b>CNPJ / CPF:</b>	<b>Contrato</b>	<b>Dt.Assinatura</b>
POSTO SAO LUIZ DO PARAITINGA LTDA		47.570.353/0001-90		
				<b>Valor</b>
				2.541.200,00
<b>Total da Licitação:</b>				<b>2.541.200,00</b>



**RELAÇÃO DAS LICITAÇÕES REALIZADAS**

DT. REALIZAÇÃO - DE 01/01/2024 ATÉ 31/12/2024

Modalidade: **PREGÃO ELETRÔNICO (PORTAL DE COMPRAS)**

**Diversos Setores**

N.Licitacao	N.Modalidade	Dt. Edital	Objeto	Dt. Encerramento
000010/24	0008/24	26/03/2024	REGISTRO DE PREÇOS PARA CONTRATAÇÃO FUTURA E PARCELADA DE PRESTAÇÃO DE SERVIÇOS DE AGENTES DE SEGURANÇA PRIVADA NÃO ARMADA COM A FINALIDADE DE CONTROLAR E FISCALIZAR ACESSES, PROTEGER PESSOAS E O PATRIMÔNIO PÚBLICO, GARANTIR A OPERACIONALIDADE NAS UNIDADES, APOIAR EM OCORRÊNCIAS E EMERGÊNCIAS DIVERSAS QUE OCORREREM DURANTE OS EVENTOS PROMOVIDOS PELA ADMINISTRAÇÃO, DE MODO A OFERECER UM NÍVEL ADEQUADO DE SEGURANÇA E PROTEÇÃO ÀS PESSOAS PARTICIPANTES ANTES DOS EVENTOS E PROTEÇÃO DO BEM PÚBLICO, CONFORME E ESPECIFICADO NO TERMO DE REFERÊNCIA E DEMAIS ANEXOS DO EDITAL.	19/04/2024
<b>Vencedor(es):</b>				<b>Valor</b>
V & C SEGURANCA ESPECIAL LTDA				204.000,00
<b>CNPJ / CPF:</b>				<b>Contrato</b>
08.942.652/0001-57				0027/24
<b>Dt.Assinatura</b>				<b>Valor</b>
				204.000,00
<b>Total da Licitação:</b>				<b>204.000,00</b>
000012/24	0010/24	04/04/2024	REGISTRO DE PREÇOS PARA AQUISIÇÃO FUTURA E PARCELADA DE MATERIAIS DE CONSTRUÇÃO, CONFORME TERMO DE REFERÊNCIA E DEMAIS ANEXOS DO EDITAL.	27/04/2024
<b>Vencedor(es):</b>				<b>Valor</b>
BLOKHU COMÉRCIO DE MATERIAIS DE CONSTI				185.825,65
DEPOSITO MARCIO MIKILIM LTDA EPP				83.346,80
UNIMAQUINAS FERRAMENTAS E EQUIP. EIRELI				49.633,30
ALEXANDRE GONCALVES MENDES				21.182,00
TELAFER COMÉRCIO DE TELAS E FERRAGENS				188.325,00
<b>Total da Licitação:</b>				<b>528.312,75</b>
000013/24	0011/24	08/04/2024	CONTRATAÇÃO DE EMPRESA PARA PRESTAÇÃO DE SERVIÇO DE MANUTENÇÃO, RETIRADA E REINSTALAÇÃO DE GUINDASTE HIDRÁULICO "TIPO MUNCK"	09/05/2024
<b>Vencedor(es):</b>				<b>Valor</b>
BOTAN & SANTOS MECANICA LTDA				15.400,00
<b>CNPJ / CPF:</b>				<b>Contrato</b>
57.201.857/0001-97				0027/24
<b>Dt.Assinatura</b>				<b>Valor</b>
				15.400,00
<b>Total da Licitação:</b>				<b>15.400,00</b>
000014/24	0012/24	10/04/2024	REGISTRO DE PREÇOS PARA AQUISIÇÃO FUTURA E PARCELADA DE ARTEFATOS DE MADEIRA, CONFORME TERMO DE REFERÊNCIA E DEMAIS ANEXOS DO EDITAL.	03/05/2024
<b>Vencedor(es):</b>				<b>Valor</b>
CAMPOS & BAPTISTA MADEIREIRA LTDA				302.677,00
DEPOSITO MARCIO MIKILIM LTDA EPP - FILIAL				268.840,00
50X1 COMERCIO DE MADEIRAS LTDA				4.224,00
<b>Total da Licitação:</b>				<b>575.741,00</b>
000015/24	0013/24	12/04/2024	REGISTRO DE PREÇOS PARA AQUISIÇÃO FUTURA E PARCELADA DE PAPEL SULFITE A4 - BRANCO, CONFORME TERMO DE REFERÊNCIA E DEMAIS ANEXOS DO EDITAL.	03/05/2024
<b>Vencedor(es):</b>				<b>Valor</b>
SERGIO AUGUSTO MATHIAS - ME				200.000,00
<b>CNPJ / CPF:</b>				<b>Contrato</b>
44.925.721/0001-88				0032/24
<b>Dt.Assinatura</b>				<b>Valor</b>
				200.000,00
<b>Total da Licitação:</b>				<b>200.000,00</b>
000011/24	0009/24	19/04/2024	CONTRATAÇÃO DE EMPRESA PARA ORGANIZAÇÃO E REALIZAÇÃO DA FESTA AGROPECUÁRIA DE SÃO LUIZ DO PARAITINGA NO PERÍODO DE 20/06/2024 A 23/06/2024, CONFORME ESPECIFICADO NO TERMO DE REFERÊNCIA E DEMAIS ANEXOS DO EDITAL.	27/05/2024
<b>Vencedor(es):</b>				<b>Valor</b>
PMA-PRODUCOES E MONTAGENS ARTISTICAS				199.000,00
<b>CNPJ / CPF:</b>				<b>Contrato</b>
59.983.643/0001-45				0032/24
<b>Dt.Assinatura</b>				<b>Valor</b>
				199.000,00
<b>Total da Licitação:</b>				<b>199.000,00</b>



**RELAÇÃO DAS LICITAÇÕES REALIZADAS**

DT. REALIZAÇÃO - DE 01/01/2024 ATÉ 31/12/2024

Modalidade: **PREGÃO ELETRÔNICO (PORTAL DE COMPRAS)**

**Diversos Setores**

N.Licitacao	N.Modalidade	Dt. Edital	Objeto	Dt. Encerramento
000017/24	0014/24	02/05/2024	CONTRATAÇÃO DE EMPRESA PARA "INSTALAÇÃO DE TOLDOS NOS BOXES DO MERCADO MUNICIPAL", NOS TERMOS DO EDITAL E DE SEUS ANEXOS.	20/05/2024
<b>Vencedor(es):</b>				
LILIANE DA SILVA ME		CNPJ / CPF:	26.257.921/0001-28	Contrato Dt.Assinatura Valor
			0031/24	23/05/2024 44.498,00
<b>Total da Licitação:</b>				<b>44.498,00</b>
N.Licitacao	N.Modalidade	Dt. Edital	Objeto	Dt. Encerramento
000021/24	0016/24	14/05/2024	REGISTRO DE PREÇOS PARA AQUISIÇÃO FUTURA E PARCELADA DE ÓLEOS LUBRIFICANTES AUTOMOTIVOS, GRAXAS E OUTROS PRODUTOS UTILIZADOS NA MANUTENÇÃO DOS VEÍCULOS DA FROTA MUNICIPAL, CONFORME TERMO DE REFERÊNCIA E DEMAIS ANEXOS DO EDITAL.	03/07/2024
<b>Vencedor(es):</b>				
PROATIVA COMERCIO DE PECAS E ACESSORIOS		CNPJ / CPF:	13.365.229/0001-71	Contrato Dt.Assinatura Valor
			12.398.989/0001-12	28.710,00
			20.649.395/0001-65	109.354,00
			60.345.675/0001-02	57.550,00
			18.550.258/0001-27	2.682,00
			35.359.087/0001-72	21.320,00
			14.144.192/0001-14	192.765,00
			07.343.901/0001-25	3.155,00
<b>Total da Licitação:</b>				<b>443.036,00</b>
N.Licitacao	N.Modalidade	Dt. Edital	Objeto	Dt. Encerramento
000022/24	0017/24	15/05/2024	REGISTRO DE PREÇOS PARA CONTRATAÇÃO FUTURA E PARCELADA DE SERVIÇOS DE ARBITRAGEM DESPORTIVA, CONFORME TERMO DE REFERÊNCIA E DEMAIS ANEXOS DO EDITAL.	18/06/2024
<b>Vencedor(es):</b>				
SFM - EVENTOS ESPORTIVOS LTDA EPP		CNPJ / CPF:	00.720.129/0001-74	Contrato Dt.Assinatura Valor
			27.913.349/0001-70	78.750,00
			26.961.485/0001-73	34.400,00
<b>Total da Licitação:</b>				<b>136.650,00</b>
N.Licitacao	N.Modalidade	Dt. Edital	Objeto	Dt. Encerramento
000024/24	0019/24	15/05/2024	REGISTRO DE PREÇOS PARA SERVIÇOS PARCELADOS DE EXECUÇÃO DE SINALIZAÇÃO VIÁRIA HORIZONTAL INCLUINDO MÃO DE OBRA, EQUIPAMENTOS E MATERIAIS NECESSÁRIOS, CONFORME TERMO DE REFERÊNCIA E DEMAIS ANEXOS DO EDITAL.	18/06/2024
<b>Vencedor(es):</b>				
BRASIL SINALIZACAO EIRELI		CNPJ / CPF:	13.613.025/0001-02	Contrato Dt.Assinatura Valor
				250.000,00
<b>Total da Licitação:</b>				<b>250.000,00</b>
N.Licitacao	N.Modalidade	Dt. Edital	Objeto	Dt. Encerramento
000029/24	0022/24	23/07/2024	REGISTRO DE PREÇOS PARA AQUISIÇÃO FUTURA E PARCELADA DE AQUISIÇÃO EQUIPAMENTOS DE PROTEÇÃO INDIVIDUAL EPI'S, CONFORME TERMO DE REFERÊNCIA E DEMAIS ANEXOS DO EDITAL.	20/08/2024
<b>Vencedor(es):</b>				
R. DE O. SANTIL EPI-EPP		CNPJ / CPF:	97.530.228/0001-25	Contrato Dt.Assinatura Valor
			35.761.275/0001-22	50.900,00
			37.286.991/0001-20	27.428,35
			00.009.881/0001-01	58.762,50
			26.348.306/0001-27	43.296,30
			19.611.064/0001-57	32.100,00
			35.339.234/0001-42	4.492,70
<b>Total da Licitação:</b>				<b>219.409,85</b>





**RELAÇÃO DAS LICITAÇÕES REALIZADAS**

DT. REALIZAÇÃO - DE 01/01/2024 ATÉ 31/12/2024

Modalidade: **PREGÃO ELETRÔNICO (PORTAL DE COMPRAS)**

**Diversos Setores**

N.Licitacao	N.Modalidade	Dt. Edital	Objeto	Dt. Encerramento
000031/24	0024/24	23/07/2024	REGISTRO DE PREÇOS PARA CONTRATAÇÃO FUTURA E PARCELADA DE EMPRESA ESPECIALIZADA COM EQUIPAMENTOS E FERRAMENTAS INDISPENSÁVEIS E DISPONÍVEIS EM LOCAL APROPRIADO PARA A EXECUÇÃO DA PRESTAÇÃO DO SERVIÇO DE MANUTENÇÃO PREVENTIVA E CORRETIVA NOS VEÍCULOS DA FROTA MUNICIPAL DE SÃO LUIZ DO PARAITINGA, CONFORME ESPECIFICAÇÕES NO TERMO DE REFERÊNCIA E DEMAIS CLÁUSULAS E ANEXOS DO EDITAL.	02/09/2024
<b>Vencedor(es):</b>				
			<b>CNPJ / CPF:</b>	<b>Contrato</b>
				<b>Dt.Assinatura</b>
				<b>Valor</b>
			OSMAR REDENTOR DOS SANTOS ME 72.684.285/0001-38	299.220,00
			MARCELA AUXILIADORA CAMPHORA 22891754E 14.516.164/0001-80	235.497,00
<b>Total da Licitação:</b>				<b>534.717,00</b>
000032/24	0025/24	23/07/2024	REGISTRO DE PREÇOS PARA AQUISIÇÃO FUTURA E PARCELADA DE EQUIPAMENTOS DE COMBATE A INCÊNDIO E SERVIÇOS DE RECARGA, CONFORME TERMO DE REFERÊNCIA E DEMAIS ANEXOS DO EDITAL.	20/08/2024
<b>Vencedor(es):</b>				
			<b>CNPJ / CPF:</b>	<b>Contrato</b>
				<b>Dt.Assinatura</b>
				<b>Valor</b>
			TATICO EQUIPAMENTOS DE SEGURANCA LTDA 35.761.275/0001-22	17.165,66
<b>Total da Licitação:</b>				<b>17.165,66</b>
000034/24	0027/24	29/07/2024	CONTRATAÇÃO DE EMPRESA PARA REALIZAÇÃO DO EVENTO 3º CAMPEONATO DE SKATE SANTO DROP LUIZENSE 2024, CONFORME ESPECIFICADO NO TERMO DE REFERÊNCIA E DEMAIS ANEXOS DO EDITAL.	21/08/2024
<b>Vencedor(es):</b>				
			<b>CNPJ / CPF:</b>	<b>Contrato</b>
				<b>Dt.Assinatura</b>
				<b>Valor</b>
			RENAN FERREIRA DA SILVA 50.718.714/0001-08	13.200,00
<b>Total da Licitação:</b>				<b>13.200,00</b>
000030/24	0023/24	30/07/2024	REGISTRO DE PREÇOS PARA CONTRATAÇÃO DE EMPRESA PARA PRESTAÇÃO PARCELADA DE SERVIÇOS DE SERRALHERIA, CONFORME TERMO DE REFERÊNCIA E DEMAIS ANEXOS DO EDITAL.	20/08/2024
<b>Vencedor(es):</b>				
			<b>CNPJ / CPF:</b>	<b>Contrato</b>
				<b>Dt.Assinatura</b>
				<b>Valor</b>
			CLAUDIO JOSE DOS SANTOS 07245693838	48.000,00
<b>Total da Licitação:</b>				<b>48.000,00</b>
000033/24	0026/24	30/07/2024	REGISTRO DE PREÇOS PARA FUTURA E EVENTUAL AQUISIÇÃO DE PEÇAS E ACESSÓRIOS ORIGINAIS DE PRIMEIRA LINHA PARA MANUTENÇÃO DOS VEÍCULOS LEVES, PESADOS E MÁQUINAS DA FROTA MUNICIPAL, DE ACORDO COM AS ESPECIFICAÇÕES, QUANTITATIVOS MÁXIMOS E CONDIÇÕES MÍNIMAS DEFINIDAS NO EDITAL E ANEXOS.	Dt. Encerramento
<b>Vencedor(es):</b>				
			<b>CNPJ / CPF:</b>	<b>Contrato</b>
				<b>Dt.Assinatura</b>
				<b>Valor</b>
<b>Total da Licitação:</b>				<b>0,00</b>
000040/24	0031/24	16/08/2024	REGISTRO DE PREÇOS PARA AQUISIÇÃO FUTURA E PARCELADA DE PEDRA BRITA Nº 01, PEDRA BRITA Nº 03, PEDRA BRITA RACHÃO, PEDRA MACADAME, CASCALHO DE TREMONHA E BICA CORRIDA, CONFORME TERMO DE REFERÊNCIA E DEMAIS ANEXOS DO EDITAL.	26/09/2024
<b>Vencedor(es):</b>				
			<b>CNPJ / CPF:</b>	<b>Contrato</b>
				<b>Dt.Assinatura</b>
				<b>Valor</b>
			SOCIEDADE EXTRATIVA DOLOMIA LIMITADA 72.277.254/0001-62	1.991.000,00
			W. A. MONTEIRO ENGENHARIA 38.076.958/0001-39	132.117,40
<b>Total da Licitação:</b>				<b>2.123.117,40</b>



**RELAÇÃO DAS LICITAÇÕES REALIZADAS**

DT. REALIZAÇÃO - DE 01/01/2024 ATÉ 31/12/2024

Modalidade: **PREGÃO ELETRÔNICO (PORTAL DE COMPRAS)**

**Diversos Setores**

N.Licitacao	N.Modalidade	Dt. Edital	Objeto	Dt. Encerramento
000043/24	0033/24	21/08/2024	REGISTRO DE PREÇOS PARA FUTURA E EVENTUAL AQUISIÇÃO DE PEÇAS E ACESSÓRIOS ORIGINAIS DE PRIMEIRA LINHA PARA MANUTENÇÃO DOS VEÍCULOS LEVES, PESADOS E MÁQUINAS DA FROTA MUNICIPAL, DE ACORDO COM AS ESPECIFICAÇÕES, QUANTITATIVOS MÁXIMOS E CONDIÇÕES MÍNIMAS DEFINIDAS NO EDITAL E ANEXOS.	10/10/2024
<b>Vencedor(es):</b>				
		<b>CNPJ / CPF:</b>	<b>Contrato</b>	<b>Dt.Assinatura</b>
		LINCTRACTOR COMERCIO, IMPORTACAO E E: 11.371.179/0001-00		10.000,00
		VALECAR PECAS E ACESSORIOS EIRELI 16.722.128/0001-07		290.000,00
		COMERCIAL SILVESTRE PECAS PARA TRATORI 05.134.979/0001-04		40.000,00
		PARTS LUB DISTRIBUIDORA E SERVICOS LTDA 19.116.488/0001-45		30.000,00
		FERRARINI COMERCIO DE PECAS PARA TRATC 60.345.675/0001-02		260.000,00
		ROSANGELA CRUZ DOS SANTOS AUTO PECAS 23.340.816/0001-60		10.000,00
		MARCON COMERCIO DE PECAS E SERVICOS L' 17.589.349/0001-03		10.000,00
<b>Total da Licitação:</b>				<b>650.000,00</b>
000047/24	0037/24	22/08/2024	REGISTRO DE PREÇOS PARA AQUISIÇÃO FUTURA E PARCELADA DE BATERIAS AUTOMOTIVAS NOVAS, COM SELO DO INMETRO, CONFORME TERMO DE REFERÊNCIA E DEMAIS ANEXOS DO EDITAL.	19/09/2024
<b>Vencedor(es):</b>				
		<b>CNPJ / CPF:</b>	<b>Contrato</b>	<b>Dt.Assinatura</b>
		RONALDO MILANI COMERCIAL LTDA 56.966.823/0001-20		122.310,00
<b>Total da Licitação:</b>				<b>122.310,00</b>
000045/24	0035/24	23/08/2024	REGISTRO DE PREÇOS PARA CONTRATAÇÃO FUTURA E PARCELADA DE EMPRESA ESPECIALIZADA COM EQUIPAMENTOS E FERRAMENTAS INDISPENSÁVEIS E DISPONÍVEIS EM LOCAL APROPRIADO PARA A EXECUÇÃO DA PRESTAÇÃO DO SERVIÇO DE USINAGEM E DE SOLDA NOS VEÍCULOS DA FROTA MUNICIPAL DE SÃO LUIZ DO PARAITINGA, CONFORME ESPECIFICAÇÕES NO TERMO DE REFERÊNCIA, DEMAIS CLÁUSULAS E ANEXOS DO EDITAL.	24/09/2024
<b>Vencedor(es):</b>				
		<b>CNPJ / CPF:</b>	<b>Contrato</b>	<b>Dt.Assinatura</b>
		BOTAN & SANTOS MECANICA LTDA 57.201.857/0001-97		365.000,00
<b>Total da Licitação:</b>				<b>365.000,00</b>
000046/24	0036/24	23/08/2024	CONTRATAÇÃO DE EMPRESA ESPECIALIZADA NA LOCAÇÃO DE MÁQUINAS IMPRESSORAS MULTIFUNCAIONAIS, INCLUINDO SEU FORNECIMENTO, INSTALAÇÃO, CONFIGURAÇÃO, MANUTENÇÃO PREVENTIVA E CORRETIVA INCLUINDO A REPOSIÇÃO DE PEÇAS E DE TODOS OS INSUMOS NECESSÁRIOS AO PERFEITO FUNCIONAMENTO DOS MESMOS, E XCETO PAPEL, COM A FINALIDADE DE ATENDER ÀS NECESSIDADES DE IMPRESSÃO DA PREFEITURA MUNICIPAL DE SÃO LUIZ DO PARAITINGA, CONFORME ESPECIFICAÇÕES CONSTANTES NO EDITAL E TERMO DE REFERÊNCIA.	24/09/2024
<b>Vencedor(es):</b>				
		<b>CNPJ / CPF:</b>	<b>Contrato</b>	<b>Dt.Assinatura</b>
<b>Total da Licitação:</b>				<b>0,00</b>
000055/24	0042/24	13/09/2024	REGISTRO DE PREÇOS PARA CONTRATAÇÃO FUTURA E PARCELADA DE PRESTAÇÃO DE SERVIÇOS DE AGENTES DE SEGURANÇA PRIVADA NÃO ARMADA COM A FINALIDADE DE CONTROLAR E FISCALIZAR ACESSES, PROTEGER PESSOAS E O PATRIMÔNIO PÚBLICO, GARANTIR A OPERACIONALIDADE NAS UNIDADES, APOIAR EM OCORRÊNCIAS E EMERGÊNCIAS DIVERSAS QUE OCORREREM DURANTE OS EVENTOS PROMOVIDOS PELA ADMINISTRAÇÃO, DE MODO A OFERECER UM NÍVEL ADEQUADO DE SEGURANÇA E PROTEÇÃO ÀS PESSOAS PARTICIPANTES DOS EVENTOS E PROTEÇÃO DO BEM PÚBLICO, CONFORME ESPECIFICADO NO TERMO DE REFERÊNCIA E DEMAIS ANEXOS DO EDITAL.	05/11/2024
<b>Vencedor(es):</b>				
		<b>CNPJ / CPF:</b>	<b>Contrato</b>	<b>Dt.Assinatura</b>
		STATTUS VIGILANCIA E SEGURANCA LTDA 52.833.989/0001-18		169.290,00
<b>Total da Licitação:</b>				<b>169.290,00</b>



**RELAÇÃO DAS LICITAÇÕES REALIZADAS**

DT. REALIZAÇÃO - DE 01/01/2024 ATÉ 31/12/2024

Modalidade: **PREGÃO ELETRÔNICO (PORTAL DE COMPRAS)**

**Diversos Setores**

N.Licitacao	N.Modalidade	Dt. Edital	Objeto	Dt. Encerramento
000027/24	0021/24	17/09/2024	CONTRATAÇÃO DE EMPRESA ESPECIALIZADA PARA PRESTAÇÃO DE SERVIÇO TELEFÔNICO FIXO COMUTADO, LOCAL E NACIONAL, UTILIZANDO ENLACES ANALÓGICOS, ENLACES DIGITAIS (E1) E RAMAIS DDR, INCLUINDO FORNECIMENTO, INSTALAÇÃO E ATIVAÇÃO DA PROGRAMAÇÃO INICIAL DE CENTRAIS TELEFÔNICAS (PABX – DIGITAL OU SIP TRUNKING) EM REGIME DE LOCAÇÃO COM MANUTENÇÃO, COM PORTABILIDADE DOS NÚMEROS ATUAIS, SERVIÇO DDG 0800 E LINK IP DEDICADO COM ACESSO A INTERNET COM SOLUÇÃO DE SEGURANÇA SUPORTADO POR UMA PLATAFORMA INTEGRADA COM UM EQUIPAMENTO (UTM UNIFIED THREAT MANAGEMENT) NOS TERMOS DAS CONCESSÕES OUTORGADAS PELA AGÊNCIA NACIONAL DE TELECOMUNICAÇÕES – ANATEL, CONFORME TERMO DE REFERÊNCIA E DEMAIS ANEXOS DO EDITAL.	19/11/2024
<b>Vencedor(es):</b>				
TELEFONICA BRASIL S.A.		<b>CNPJ / CPF:</b>	<b>Contrato</b>	<b>Dt.Assinatura</b>
		02.558.157/0001-62	0092/24	21/11/2024
<b>Valor</b>				170.976,00
<b>Total da Licitação:</b>				<b>170.976,00</b>
N.Licitacao	N.Modalidade	Dt. Edital	Objeto	Dt. Encerramento
000054/24	0041/24	23/09/2024	REGISTRO DE PREÇOS PARA AQUISIÇÃO FUTURA E PARCELADA DE PNEUS NOVOS PARA VEÍCULOS AUTOMOTIVOS, 1ª LINHA, MATERIAL BANDA DE RODAGEM BORRACHA DE ALTA RESISTÊNCIA, TIPO ESTRUTURA CARÇAÇA RADIAL, CONFORME TERMO DE REFERÊNCIA E DEMAIS ANEXOS DO EDITAL.	05/11/2024
<b>Vencedor(es):</b>				
ZEUS COMERCIAL EIRELI		<b>CNPJ / CPF:</b>	<b>Contrato</b>	<b>Valor</b>
		34.840.358/0001-44		312.170,00
PORTA SUL 2006 SERVICOS DE PORTARIA LTD.		<b>CNPJ / CPF:</b>	<b>Contrato</b>	<b>Valor</b>
		08.315.916/0001-42		51.500,00
BENICIO PNEUS LTDA		<b>CNPJ / CPF:</b>	<b>Contrato</b>	<b>Valor</b>
		39.535.062/0001-33		954.760,74
MAGBA E-COMMERCE LTDA		<b>CNPJ / CPF:</b>	<b>Contrato</b>	<b>Valor</b>
		55.695.599/0001-17		37.260,00
CPX DISTRIBUIDORA S/A		<b>CNPJ / CPF:</b>	<b>Contrato</b>	<b>Valor</b>
		10.158.356/0001-01		67.900,00
<b>Total da Licitação:</b>				<b>1.423.590,74</b>
N.Licitacao	N.Modalidade	Dt. Edital	Objeto	Dt. Encerramento
000062/24	0048/24	16/10/2024	CONTRATAÇÃO DE SEGURO DE VEÍCULOS OFICIAIS DA FROTA DA PREFEITURA DE SÃO LUIZ DO PARAITINGA EM TODO O TERRITÓRIO NACIONAL, CONFORME ESPECIFICAÇÕES DO TERMO DE REFERÊNCIA E DEMAIS ANEXOS DO EDITAL.	05/11/2024
<b>Vencedor(es):</b>				
MAPFRE SEGUROS GERAIS S.A.		<b>CNPJ / CPF:</b>	<b>Contrato</b>	<b>Valor</b>
		61.074.175/0001-38	0091/24	06/11/2024
<b>Total da Licitação:</b>				<b>13.500,00</b>
N.Licitacao	N.Modalidade	Dt. Edital	Objeto	Dt. Encerramento
000063/24	0049/24	07/11/2024	CONTRATAÇÃO DE SERVIÇOS DE ADMINISTRAÇÃO, GERENCIAMENTO, EMISSÃO E FORNECIMENTO DE VALE-ALIMENTAÇÃO NA FORMA DE CARTÃO ELETRÔNICO PARA SERVIDORES PÚBLICOS DO MUNICÍPIO DE SÃO LUIZ DO PARAITINGA-SP.	
<b>Vencedor(es):</b>				
		<b>CNPJ / CPF:</b>	<b>Contrato</b>	<b>Valor</b>
				0,00
<b>Total da Licitação:</b>				<b>0,00</b>
N.Licitacao	N.Modalidade	Dt. Edital	Objeto	Dt. Encerramento
000068/24	0054/24	08/11/2024	REGISTRO DE PREÇOS PARA AQUISIÇÃO EVENTUAL E FUTURA DE PARQUE INFANTIS, CONFORME TERMO DE REFERÊNCIA E DEMAIS ANEXOS DO EDITAL.	03/12/2024
<b>Vencedor(es):</b>				
PJI INDUSTRIA DE PLAYGROUNDS E COMERCIO		<b>CNPJ / CPF:</b>	<b>Contrato</b>	<b>Valor</b>
		47.434.446/0001-98		27.570,00
<b>Total da Licitação:</b>				<b>27.570,00</b>



**RELAÇÃO DAS LICITAÇÕES REALIZADAS**

Página 11

DT. REALIZAÇÃO - DE 01/01/2024 ATÉ 31/12/2024

Modalidade: **PREGÃO ELETRÔNICO (PORTAL DE COMPRAS)**

**Diversos Setores**

N.Licitacao	N.Modalidade	Dt. Edital	Objeto	Dt. Encerramento										
000070/24	0056/24	08/11/2024	CONTRATAÇÃO DE EMPRESA ESPECIALIZADA PARA A IMPLEMENTAÇÃO DE UM SISTEMA DE MONITORAMENTO EM ÁREA RURAL NO MUNICÍPIO DE SÃO LUIZ DO PARAITINGA-SP, CONFORME TERMO DE REFERÊNCIA E DEMAIS ANEXOS DO EDITAL.	16/12/2024										
<table border="0"> <tr> <td><b>Vencedor(es):</b></td> <td><b>CNPJ / CPF:</b></td> <td><b>Contrato</b></td> <td><b>Dt.Assinatura</b></td> <td><b>Valor</b></td> </tr> <tr> <td>MG INFORMATICA E SEGURANCA ELETRONICA</td> <td>55.131.563/0001-00</td> <td>0095/24</td> <td>17/12/2024</td> <td>8.060,00</td> </tr> </table>					<b>Vencedor(es):</b>	<b>CNPJ / CPF:</b>	<b>Contrato</b>	<b>Dt.Assinatura</b>	<b>Valor</b>	MG INFORMATICA E SEGURANCA ELETRONICA	55.131.563/0001-00	0095/24	17/12/2024	8.060,00
<b>Vencedor(es):</b>	<b>CNPJ / CPF:</b>	<b>Contrato</b>	<b>Dt.Assinatura</b>	<b>Valor</b>										
MG INFORMATICA E SEGURANCA ELETRONICA	55.131.563/0001-00	0095/24	17/12/2024	8.060,00										
<b>Total da Licitação:</b>				<b>8.060,00</b>										

N.Licitacao	N.Modalidade	Dt. Edital	Objeto	Dt. Encerramento										
000073/24	0060/24	03/12/2024	REGISTRO DE PREÇO PARA CONTRATAÇÃO DE EMPRESA PARA O FORNECIMENTO DE MATERIAL E MANUTENÇÃO PREVENTIVA, CORRETIVA E EMERGENCIAL NO SISTEMA DE ILUMINAÇÃO PÚBLICA, INCLUINDO RUAS, AVENIDAS, TREVOS, PRAÇAS E BAIRROS RURAIS PARA A REALIZAÇÃO FUTURA E PARCELADA DOS SERVIÇOS, EM SÃO LUIZ DO PARAITINGA – SP, CONFORME ESPECIFICAÇÕES TÉCNICAS E CONDIÇÕES ESTABELECIDAS NESTE INSTRUMENTO E SEUS ANEXOS.											
<table border="0"> <tr> <td><b>Vencedor(es):</b></td> <td><b>CNPJ / CPF:</b></td> <td><b>Contrato</b></td> <td><b>Dt.Assinatura</b></td> <td><b>Valor</b></td> </tr> <tr> <td></td> <td></td> <td></td> <td></td> <td>0,00</td> </tr> </table>					<b>Vencedor(es):</b>	<b>CNPJ / CPF:</b>	<b>Contrato</b>	<b>Dt.Assinatura</b>	<b>Valor</b>					0,00
<b>Vencedor(es):</b>	<b>CNPJ / CPF:</b>	<b>Contrato</b>	<b>Dt.Assinatura</b>	<b>Valor</b>										
				0,00										
<b>Total da Licitação:</b>				<b>0,00</b>										

**Educação**

N.Licitacao	N.Modalidade	Dt. Edital	Objeto	Dt. Encerramento																																																		
000023/24	0018/24	17/05/2024	OBJETO: REGISTRO DE PREÇOS PARA AQUISIÇÃO FUTURA E PARCELADA DE MATERIAL DE LIMPEZA, EPI E DESCARTÁVEIS, CONFORME TERMO DE REFERÊNCIA E DEMAIS ANEXOS DO EDITAL.	13/06/2024																																																		
<table border="0"> <tr> <td><b>Vencedor(es):</b></td> <td><b>CNPJ / CPF:</b></td> <td><b>Contrato</b></td> <td><b>Dt.Assinatura</b></td> <td><b>Valor</b></td> </tr> <tr> <td>FABRICIO DE RAMOS &amp; CIA. LTDA</td> <td>15.725.489/0001-36</td> <td></td> <td></td> <td>82.072,20</td> </tr> <tr> <td>UBADESKLIMP - COMERCIAL DISTRIBUIDORA LTDA</td> <td>03.360.968/0001-17</td> <td></td> <td></td> <td>2.910,00</td> </tr> <tr> <td>MERCEARIA J. V. CURSINO SANTOS LTDA EPP</td> <td>04.069.069/0001-22</td> <td></td> <td></td> <td>92.868,80</td> </tr> <tr> <td>ORLA DISTRIBUIDORA DE PRODUTOS EIRELI</td> <td>04.013.164/0001-04</td> <td></td> <td></td> <td>223.149,60</td> </tr> <tr> <td>PLINIO HALBEN CORREA EPP</td> <td>13.888.279/0001-33</td> <td></td> <td></td> <td>5.712,00</td> </tr> <tr> <td>DISTRIBUIDORA LIMPOLI EIRELI</td> <td>30.679.381/0001-48</td> <td></td> <td></td> <td>172.445,40</td> </tr> <tr> <td>KLOOS DISTRIBUIDORA DE MATERIAIS EIRELI</td> <td>37.286.991/0001-20</td> <td></td> <td></td> <td>84.018,00</td> </tr> <tr> <td>DGL COMERCIO E SERVICOS EM GERAL LTDA</td> <td>21.526.618/0001-60</td> <td></td> <td></td> <td>3.305,60</td> </tr> <tr> <td>BIDDEN COMERCIAL LTDA.</td> <td>36.181.473/0001-80</td> <td></td> <td></td> <td>9.600,00</td> </tr> </table>					<b>Vencedor(es):</b>	<b>CNPJ / CPF:</b>	<b>Contrato</b>	<b>Dt.Assinatura</b>	<b>Valor</b>	FABRICIO DE RAMOS & CIA. LTDA	15.725.489/0001-36			82.072,20	UBADESKLIMP - COMERCIAL DISTRIBUIDORA LTDA	03.360.968/0001-17			2.910,00	MERCEARIA J. V. CURSINO SANTOS LTDA EPP	04.069.069/0001-22			92.868,80	ORLA DISTRIBUIDORA DE PRODUTOS EIRELI	04.013.164/0001-04			223.149,60	PLINIO HALBEN CORREA EPP	13.888.279/0001-33			5.712,00	DISTRIBUIDORA LIMPOLI EIRELI	30.679.381/0001-48			172.445,40	KLOOS DISTRIBUIDORA DE MATERIAIS EIRELI	37.286.991/0001-20			84.018,00	DGL COMERCIO E SERVICOS EM GERAL LTDA	21.526.618/0001-60			3.305,60	BIDDEN COMERCIAL LTDA.	36.181.473/0001-80			9.600,00
<b>Vencedor(es):</b>	<b>CNPJ / CPF:</b>	<b>Contrato</b>	<b>Dt.Assinatura</b>	<b>Valor</b>																																																		
FABRICIO DE RAMOS & CIA. LTDA	15.725.489/0001-36			82.072,20																																																		
UBADESKLIMP - COMERCIAL DISTRIBUIDORA LTDA	03.360.968/0001-17			2.910,00																																																		
MERCEARIA J. V. CURSINO SANTOS LTDA EPP	04.069.069/0001-22			92.868,80																																																		
ORLA DISTRIBUIDORA DE PRODUTOS EIRELI	04.013.164/0001-04			223.149,60																																																		
PLINIO HALBEN CORREA EPP	13.888.279/0001-33			5.712,00																																																		
DISTRIBUIDORA LIMPOLI EIRELI	30.679.381/0001-48			172.445,40																																																		
KLOOS DISTRIBUIDORA DE MATERIAIS EIRELI	37.286.991/0001-20			84.018,00																																																		
DGL COMERCIO E SERVICOS EM GERAL LTDA	21.526.618/0001-60			3.305,60																																																		
BIDDEN COMERCIAL LTDA.	36.181.473/0001-80			9.600,00																																																		
<b>Total da Licitação:</b>				<b>676.081,60</b>																																																		

N.Licitacao	N.Modalidade	Dt. Edital	Objeto	Dt. Encerramento															
000039/24	0030/24	16/08/2024	REGISTRO DE PREÇOS PARA AQUISIÇÃO FUTURA E PARCELADA DE GÁS DE COZINHA GLP, CONFORME TERMO DE REFERÊNCIA E DEMAIS ANEXOS DO EDITAL.	03/09/2024															
<table border="0"> <tr> <td><b>Vencedor(es):</b></td> <td><b>CNPJ / CPF:</b></td> <td><b>Contrato</b></td> <td><b>Dt.Assinatura</b></td> <td><b>Valor</b></td> </tr> <tr> <td>MERCEARIA J. V. CURSINO SANTOS LTDA EPP</td> <td>04.069.069/0001-22</td> <td></td> <td></td> <td>17.640,00</td> </tr> <tr> <td>ANDRÉ ELIAS LOURENÇO UBATUBA - ME</td> <td>05.332.505/0001-77</td> <td></td> <td></td> <td>99.600,00</td> </tr> </table>					<b>Vencedor(es):</b>	<b>CNPJ / CPF:</b>	<b>Contrato</b>	<b>Dt.Assinatura</b>	<b>Valor</b>	MERCEARIA J. V. CURSINO SANTOS LTDA EPP	04.069.069/0001-22			17.640,00	ANDRÉ ELIAS LOURENÇO UBATUBA - ME	05.332.505/0001-77			99.600,00
<b>Vencedor(es):</b>	<b>CNPJ / CPF:</b>	<b>Contrato</b>	<b>Dt.Assinatura</b>	<b>Valor</b>															
MERCEARIA J. V. CURSINO SANTOS LTDA EPP	04.069.069/0001-22			17.640,00															
ANDRÉ ELIAS LOURENÇO UBATUBA - ME	05.332.505/0001-77			99.600,00															
<b>Total da Licitação:</b>				<b>117.240,00</b>															

N.Licitacao	N.Modalidade	Dt. Edital	Objeto	Dt. Encerramento										
000044/24	0034/24	23/08/2024	CONTRATAÇÃO DE EMPRESA ESPECIALIZADA PARA A EXECUÇÃO DE SERVIÇOS DE INSTALAÇÃO DE REDE DE HIDRANTES NA E.M.E.F. WALDEMAR RODRIGUES, EM SÃO LUIZ DO PARAITINGA – SP, CONFORME ESPECIFICADO NO TERMO DE REFERÊNCIA E DEMAIS ANEXOS DO EDITAL.	02/10/2024										
<table border="0"> <tr> <td><b>Vencedor(es):</b></td> <td><b>CNPJ / CPF:</b></td> <td><b>Contrato</b></td> <td><b>Dt.Assinatura</b></td> <td><b>Valor</b></td> </tr> <tr> <td>ALLYSON RAMAGNOLI PEIXOTO DA SILVA LTDA</td> <td>30.511.602/0001-74</td> <td>0086/24</td> <td>03/10/2024</td> <td>93.970,00</td> </tr> </table>					<b>Vencedor(es):</b>	<b>CNPJ / CPF:</b>	<b>Contrato</b>	<b>Dt.Assinatura</b>	<b>Valor</b>	ALLYSON RAMAGNOLI PEIXOTO DA SILVA LTDA	30.511.602/0001-74	0086/24	03/10/2024	93.970,00
<b>Vencedor(es):</b>	<b>CNPJ / CPF:</b>	<b>Contrato</b>	<b>Dt.Assinatura</b>	<b>Valor</b>										
ALLYSON RAMAGNOLI PEIXOTO DA SILVA LTDA	30.511.602/0001-74	0086/24	03/10/2024	93.970,00										
<b>Total da Licitação:</b>				<b>93.970,00</b>										



**RELAÇÃO DAS LICITAÇÕES REALIZADAS**

Página 12

DT. REALIZAÇÃO - DE 01/01/2024 ATÉ 31/12/2024

Modalidade: **PREGÃO ELETRÔNICO (PORTAL DE COMPRAS)**

**Educação**

N.Licitacao	N.Modalidade	Dt. Edital	Objeto				Dt. Encerramento
000060/24	0046/24	24/09/2024	REGISTRO DE PREÇOS PARA AQUISIÇÃO EVENTUAL E FUTURA DE MATERIAIS DE HIGIENE, CONFORME TERMO DE REFERENCIA E DEMAIS ANEXOS DO EDITAL.				19/11/2024
			<b>Vencedor(es):</b>	<b>CNPJ / CPF:</b>	<b>Contrato</b>	<b>Dt.Assinatura</b>	<b>Valor</b>
			FABRICIO DE RAMOS & CIA. LTDA	15.725.489/0001-36			6.362,50
			ORLA DISTRIBUIDORA DE PRODUTOS EIRELI	04.013.164/0001-04			15.868,50
			DISTRIBUIDORA LIMPOLI EIRELI	30.679.381/0001-48			8.692,50
			HOFFMANN & GOMES LTDA	08.093.976/0001-68			4.210,00
<b>Total da Licitação:</b>							<b>35.133,50</b>
N.Licitacao	N.Modalidade	Dt. Edital	Objeto				Dt. Encerramento
000061/24	0047/24	25/09/2024	REGISTRO DE PREÇOS PARA AQUISIÇÃO FUTURA E PARCELADA DE GÊNEROS ALIMENTÍCIOS E HORTIFRUTIGRANJEIROS, CONFORME TERMO DE REFERENCIA E DEMAIS ANEXOS DO EDITAL.				05/11/2024
			<b>Vencedor(es):</b>	<b>CNPJ / CPF:</b>	<b>Contrato</b>	<b>Dt.Assinatura</b>	<b>Valor</b>
			UBADESKLIMP - COMERCIAL DISTRIBUIDORA LTDA	03.960.968/0001-17			92.045,40
			GABEE FOODS COMERCIO DE ALIMENTOS EIRI	26.742.152/0001-53			127.005,00
			MERCEARIA J. V. CURSINO SANTOS LTDA EPP	04.069.069/0001-22			544.322,80
			COOPERATIVA DE LATICINIOS DO MEDIO VALE	46.632.451/0001-42			541.122,00
			MINIMERCADO ANACLETO LTDA EPP	68.964.493/0001-13			19.588,46
			PLINIO HALBEN CORREA EPP	13.888.279/0001-33			9.348,00
			VALE SERV HORTIFRUTIGRANJEIROS LTDA	18.244.331/0001-32			117.036,00
			M A S FONSECA DISTRIBUIDORA	41.553.133/0001-72			109.640,00
			MARTINUCI ALIMENTOS LTDA	50.290.784/0001-08			61.493,80
			CRF ALIMENTOS LTDA	48.828.205/0001-96			44.200,00
			TOTALCOOPER COOPERATIVA DOS PRODUTOS	42.898.766/0001-85			120.690,00
			GUILHERME STEPHANO RIBEIRO GOMES	12.819.073/0001-99			12.846,40
			NAURU SOLUCOES LTDA	53.217.537/0001-74			729.138,00
<b>Total da Licitação:</b>							<b>2.528.475,86</b>
N.Licitacao	N.Modalidade	Dt. Edital	Objeto				Dt. Encerramento
000053/24	0040/24	27/09/2024	REGISTRO DE PREÇOS PARA CONTRATAÇÃO FUTURA E PARCELADA DE SERVIÇO DE MANUTENÇÃO DE COZINHA INDUSTRIAL, SERVIÇO DE MANUTENÇÃO E REFRIGERAÇÃO DE AR CONDICIONADO E SERVIÇO DE MANUTENÇÃO EM AR CONDICIONADO AUTOMOTIVO, CONFORME ESPECIFICAÇÕES NO TERMO DE REFERENCIA, DEMAIS CLÁUSULAS E ANEXOS DO EDITAL.				23/10/2024
			<b>Vencedor(es):</b>	<b>CNPJ / CPF:</b>	<b>Contrato</b>	<b>Dt.Assinatura</b>	<b>Valor</b>
			J. GAS INSTALACAO E MANUTENCAO LTDA	11.758.641/0001-26			68.310,00
			GRAZIANO CASSIO ROSA LTDA	36.230.933/0001-12			74.250,00
<b>Total da Licitação:</b>							<b>142.560,00</b>
N.Licitacao	N.Modalidade	Dt. Edital	Objeto				Dt. Encerramento
000064/24	0050/24	30/10/2024	REGISTRO DE PREÇOS PARA AQUISIÇÃO EVENTUAL E FUTURA DE MATERIAL E EQUIPAMENTO PERMANENTE, CONFORME TERMO DE REFERENCIA E DEMAIS ANEXOS DO EDITAL.				26/11/2024
			<b>Vencedor(es):</b>	<b>CNPJ / CPF:</b>	<b>Contrato</b>	<b>Dt.Assinatura</b>	<b>Valor</b>
			COMERCIAL GUARA LTDA	07.731.777/0001-75			15.750,00
			NATALIA APARECIDA DE SOUZA	40.392.850/0001-05			100.000,00
			PRIMER SOLUCOES LTDA	47.725.628/0001-18			36.828,00
			B. D. R. COMERCIO DE EQUIPAMENTOS LTDA	52.496.119/0001-09			9.496,00
			ML DO BRASIL EMPREENDIMENTOS COMERCIAIS	34.075.109/0001-00			120.000,00
			FRANCIELE ELETRO LTDA	47.646.580/0001-52			81.000,00
			SOLDDINOX DISTRIBUIDORA DE EQUIPAMENTOS	50.125.548/0001-36			63.800,00
			FERRINI COMERCIO & CONSULTORIA LTDA	13.642.211/0001-70			34.500,00
<b>Total da Licitação:</b>							<b>461.374,00</b>





**RELAÇÃO DAS LICITAÇÕES REALIZADAS**

DT. REALIZAÇÃO - DE 01/01/2024 ATÉ 31/12/2024

Modalidade: **PREGÃO ELETRÔNICO (PORTAL DE COMPRAS)**

**Educação**

N.Licitacao	N.Modalidade	Dt. Edital	Objeto	Dt. Encerramento
000071/24	0058/24	14/11/2024	CONTRATAÇÃO DE EMPRESA (S) VISANDO A EXECUÇÃO DE SERVIÇOS DE TRANSPORTE ESCOLAR DE ALUNOS DO ENSINO FUNDAMENTAL E MÉDIO, NAS ZONAS URBANA E RURAL DO MUNICÍPIO DE SÃO LUIZ DO PARAITINGA - SP, EM ESTRADAS PAVIMENTADAS E NÃO PAVIMENTADAS, NOS PERÍODOS MATUTINO, VESPERTINO E NOTURNO, EM DIAS LETIVOS, NOS TERMOS DO EDITAL E DOS ANEXOS QUE O INTEGRAM.	
<b>Vencedor(es):</b>				<b>Valor</b>
<b>CNPJ / CPF:</b>				<b>Contrato Dt.Assinatura</b>
				<b>Total da Licitação: 0,00</b>

**Saúde**

N.Licitacao	N.Modalidade	Dt. Edital	Objeto	Dt. Encerramento
000003/24	0002/24	23/02/2024	CONTRATAÇÃO DE EMPRESA PARA PRESTAÇÃO DE SERVIÇOS MÉDICOS NA ESPECIALIDADE PEDIATRIA, CONFORME TERMO DE REFERÊNCIA E DEMAIS ANEXOS DO EDITAL.	04/04/2024
<b>Vencedor(es):</b>				<b>Valor</b>
<b>CNPJ / CPF:</b>				<b>Contrato Dt.Assinatura</b>
EQUILIBRIUM MULTI SERVICOS DE SAUDE LTD. 27.287.497/0001-27				0014/24 05/04/2024 107.520,00
				<b>Total da Licitação: 107.520,00</b>

N.Licitacao	N.Modalidade	Dt. Edital	Objeto	Dt. Encerramento
000004/24	0003/24	18/03/2024	REGISTRO DE PREÇOS PARA AQUISIÇÃO FUTURA E PARCELADA DE MEDICAMENTOS DE USO GERAL, CONFORME TERMO DE REFERÊNCIA E DEMAIS ANEXOS DO EDITAL.	19/04/2024
<b>Vencedor(es):</b>				<b>Valor</b>
<b>CNPJ / CPF:</b>				<b>Contrato Dt.Assinatura</b>
AGLON COMERCIO E REPRESENTAÇÕES LTDA 65.817.900/0001-71				5.400,00
FUTURA COMERCIO DE PRODUTOS MEDICOS I 08.231.734/0001-93				69.960,00
SOMA/SP PRODUTOS HOSPITALARES LTDA 05.847.630/0001-10				31.570,00
CIRURGICA OLIMPIO - EIRELI 01.140.868/0001-50				12.800,00
ACACIA COMERCIO DE MEDICAMENTOS EIRELI 03.945.035/0001-91				20.584,00
CENTERMEDI - COMERCIO DE PRODUTOS HOS 03.652.030/0001-70				36.500,00
COMERCIAL CIRURGICA RIOCLARENSE LTDA 67.729.178/0004-91				10.810,00
ALFALAGOS LTDA 05.194.502/0004-67				19.200,00
PARTNER FARMÁ DISTRIBUIDORA DE MEDICAM 28.123.417/0001-60				9.000,00
CIAMED - DISTRIBUIDORA DE MEDICAMENTOS 05.782.733/0001-49				3.000,00
GLOBAL HOSPITALAR IMPORTACAO E COMERC 12.047.164/0001-53				31.800,00
REPRESS DISTRIBUIDORA DE MEDICAMENTOS 03.948.933/0001-01				57.760,00
PRO-REMEDIOS DISTRIBUIDORA DE PRODUTO 05.159.591/0001-68				36.400,00
CONQUISTA DISTRIBUIDORA DE MEDICAMENT 12.418.191/0001-95				2.980,00
CRISTALIA PRODUTOS QUIMICOS FARMACEUT 44.734.671/0022-86				36.000,00
MG2 DISTRIBUIDORA DE MEDICAMENTOS LTD/ 47.893.919/0001-15				24.000,00
DIMASTER - COMERCIO DE PRODUTOS HOSPI 02.520.829/0004-93				99.900,00
LUMAR COMERCIO DE PRODUTOS FARMACEU' 49.228.695/0001-52				90.000,00
INOVAMED HOSPITALAR LTDA 12.889.035/0002-93				107.890,00
				<b>Total da Licitação: 705.554,00</b>

N.Licitacao	N.Modalidade	Dt. Edital	Objeto	Dt. Encerramento
000019/24	0015/24	10/05/2024	OBJETO: REGISTRO DE PREÇOS PARA AQUISIÇÃO FUTURA E PARCELADA DE MEDICAMENTOS MANIPULADOS, CONFORME TERMO DE REFERÊNCIA E DEMAIS ANEXOS DO EDITAL.	06/06/2024
<b>Vencedor(es):</b>				<b>Valor</b>
<b>CNPJ / CPF:</b>				<b>Contrato Dt.Assinatura</b>
ESTRATTI VEGETALI FARMACIA E MANIPULAC 04.162.170/0001-23				53.500,00
TEIXEIRA & CAMPOS FARMACIA E DROGARIA L 10.582.308/0001-46				176.380,00
				<b>Total da Licitação: 229.880,00</b>



**RELAÇÃO DAS LICITAÇÕES REALIZADAS**

DT. REALIZAÇÃO - DE 01/01/2024 ATÉ 31/12/2024

Modalidade: **PREGÃO ELETRÔNICO (PORTAL DE COMPRAS)**

<b>Saúde</b>					
N.Licitacao	N.Modalidade	Dt. Edital	Objeto	Dt. Encerramento	
000026/24	0020/24	07/06/2024	REGISTRO DE PREÇOS PARA CONTRATAÇÃO DE EMPRESA ESPECIALIZADA NA PRESTAÇÃO DE SERVIÇOS DE CASTRAÇÃO, MICROCHIPAGEM E SISTEMA DE BIOMETRIA FACIAL/CORPORAL POR SIMILARIDADE DE ANIMAIS FELINOS E CANINOS NA MODALIDADE MULTIRÃO, CONFORME TERMO DE REFERÊNCIA E DEMAIS ANEXOS DO EDITAL.	23/07/2024	
<b>Vencedor(es):</b>			<b>CNPJ / CPF:</b>	<b>Contrato</b>	<b>Dt.Assinatura</b>
MEDI-VET VETERINARIA LTDA			47.081.754/0001-87		377.000,00
<b>Total da Licitação:</b>					<b>377.000,00</b>
N.Licitacao	N.Modalidade	Dt. Edital	Objeto	Dt. Encerramento	
000036/24	0028/24	29/07/2024	REGISTRO DE PREÇOS PARA AQUISIÇÃO FUTURA E PARCELADA DE MEDICAMENTOS DE USO CONTROLADO, CONFORME TERMO DE REFERÊNCIA E DEMAIS ANEXOS DO EDITAL	19/09/2024	
<b>Vencedor(es):</b>			<b>CNPJ / CPF:</b>	<b>Contrato</b>	<b>Dt.Assinatura</b>
AGLON COMERCIO E REPRESENTAÇÕES LTDA			65.817.900/0001-71		10.500,00
MED CENTER COMERCIAL LTDA			00.874.929/0001-40		23.200,00
CIRURGICA SAO JOSE LTDA			55.309.074/0001-04		26.590,00
SOMA/SP PRODUTOS HOSPITALARES LTDA			05.847.630/0001-10		50.540,00
CIRURGICA OLIMPIO - EIRELI			01.140.868/0001-50		60.940,00
COMERCIAL CIRURGICA RIOCLARENSE LTDA			67.729.178/0004-91		27.300,00
FRAGNARI DISTRIBUIDORA DE MEDICAMENTO: 14.271.474/0001-82					50.450,00
INTERLAB FARMACÉUTICA LTDA			43.295.831/0001-40		65.050,00
ALFALAGOS LTDA			05.194.502/0004-67		8.720,00
AVAREMED DISTRIBUIDORA DE MEDICAMENTOS			11.195.057/0001-00		64.960,00
REPRESS DISTRIBUIDORA DE MEDICAMENTOS			03.948.933/0001-01		54.500,00
DIMEVA DISTRIBUIDORA E IMPORTADORA LTD.			76.386.283/0001-13		26.620,00
PRO-REMEDIOS DISTRIBUIDORA DE PRODUTO			05.159.591/0001-68		34.100,00
CRISTALIA PRODUTOS QUIMICOS FARMACEUT			44.734.671/0022-86		46.900,00
KENAN MEDICAMENTOS LTDA			21.257.684/0001-81		1.900,00
INOVAMED HOSPITALAR LTDA			12.889.035/0002-93		139.560,00
ILG COMERCIAL LTDA			20.657.155/0001-02		57.650,00
ATIVA COMERCIAL HOSPITALAR			04.274.988/0001-38		21.000,00
<b>Total da Licitação:</b>					<b>770.480,00</b>
N.Licitacao	N.Modalidade	Dt. Edital	Objeto	Dt. Encerramento	
000038/24	0029/24	16/08/2024	REGISTRO DE PREÇOS PARA AQUISIÇÃO FUTURA E PARCELADA DE FARMACOS RALDAS DESCARTÁVEIS GERIÁTRICAS E ABSORVENTES, CONFORME TERMO DE REFERÊNCIA E DEMAIS ANEXOS DO EDITAL	05/09/2024	
<b>Vencedor(es):</b>			<b>CNPJ / CPF:</b>	<b>Contrato</b>	<b>Dt.Assinatura</b>
FABRICIO DE RAMOS & CIA. LTDA			15.725.489/0001-36		72.400,00
HOFFMANN & GOMES LTDA			08.093.976/0001-68		83.800,00
<b>Total da Licitação:</b>					<b>156.200,00</b>
N.Licitacao	N.Modalidade	Dt. Edital	Objeto	Dt. Encerramento	
000041/24	0032/24	16/08/2024	REGISTRO DE PREÇOS PARA AQUISIÇÃO FUTURA E PARCELADA DE FARMACOS FORMULAS INFANTIS, DIETAS E SUPLEMENTOS ALIMENTARES ESPECIAIS PARA CRIANÇAS E ADULTOS EM TRATAMENTO DE SAÚDE E/OU PORTADORAS DE DOENÇAS CRONICAS, CONFORME TERMO DE REFERÊNCIA E DEMAIS ANEXOS DO EDITAL.	26/09/2024	
<b>Vencedor(es):</b>			<b>CNPJ / CPF:</b>	<b>Contrato</b>	<b>Dt.Assinatura</b>
FABRICIO DE RAMOS & CIA. LTDA			15.725.489/0001-36		69.584,00
CHOLMED COMERCIAL HOSPITALAR LTDA			07.569.029/0001-38		73.200,00
NUTRIPOINT COMERCIAL LTDA.			03.612.312/0001-44		205.632,00
COMERCIAL 3 ALBE LTDA			74.400.052/0001-91		86.400,00
ASTRA MEDICAL SUPPLY PRODUTOS MEDICOS			44.127.150/0001-36		34.152,00
<b>Total da Licitação:</b>					<b>468.968,00</b>



**RELAÇÃO DAS LICITAÇÕES REALIZADAS**

Página 15

DT. REALIZAÇÃO - DE 01/01/2024 ATÉ 31/12/2024

Modalidade: **PREGÃO ELETRÔNICO (PORTAL DE COMPRAS)**

<b>Saúde</b>						
N.Licitacao	N.Modalidade	Dt. Edital	Objeto			Dt. Encerramento
000051/24	0038/24	13/09/2024	REGISTRO DE PREÇOS PARA EVENTUAIS E FUTURAS PRESTAÇÕES DE SERVIÇOS DE REALIZAÇÃO DE EXAMES DE IMAGEM POR MEIO DE EMPRESA ESPECIALIZADA, CONFORME TERMO DE REFERÊNCIA E DEMAIS ANEXOS DO EDITAL.			02/10/2024
<b>Vencedor(es):</b>			<b>CNPJ / CPF:</b>	<b>Contrato</b>	<b>Dt.Assinatura</b>	<b>Valor</b>
CLINICA MARTINEZ & KRUMENAUER LTDA			22.120.088/0001-18			97.020,00
<b>Total da Licitação:</b>						<b>97.020,00</b>
N.Licitacao	N.Modalidade	Dt. Edital	Objeto			Dt. Encerramento
000057/24	0043/24	20/09/2024	REGISTRO DE PREÇOS PARA AQUISIÇÃO FUTURA E PARCELADA DE SOLUÇÃO INJETÁVEL DE SISTEMA FECHADO, FISIOLÓGICO, GLICOSADO, GLICOFISIOLÓGICO E RINGER, CONFORME TERMO DE REFERÊNCIA E DEMAIS ANEXOS DO EDITAL.			04/11/2024
<b>Vencedor(es):</b>			<b>CNPJ / CPF:</b>	<b>Contrato</b>	<b>Dt.Assinatura</b>	<b>Valor</b>
SOMA/SP PRODUTOS HOSPITALARES LTDA			05.847.630/0001-10			45.750,00
CIRURGICA OLIMPIO - EIRELI			01.140.868/0001-50			15.350,00
MEDIMPORT COMERCIO DE PRODUTOS HOSPITALARES LTDA			03.434.334/0001-61			9.520,00
DIMEBRAS COMERCIAL HOSPITALAR LTDA			56.081.482/0001-06			47.740,00
INOVAMED HOSPITALAR LTDA			12.889.035/0002-93			36.100,00
<b>Total da Licitação:</b>						<b>154.460,00</b>
N.Licitacao	N.Modalidade	Dt. Edital	Objeto			Dt. Encerramento
000052/24	0039/24	23/09/2024	REGISTRO DE PREÇOS PARA AQUISIÇÃO FUTURA E PARCELADA DE CAMISETAS PARA USO DOS SERVIDORES QUE TRABALHAM NA DIRETORIA MUNICIPAL DE SAÚDE DE SÃO LUIZ DO PARAITINGA, CONFORME TERMO DE REFERÊNCIA E DEMAIS ANEXOS DO EDITAL.			08/10/2024
<b>Vencedor(es):</b>			<b>CNPJ / CPF:</b>	<b>Contrato</b>	<b>Dt.Assinatura</b>	<b>Valor</b>
<b>Total da Licitação:</b>						<b>0,00</b>
N.Licitacao	N.Modalidade	Dt. Edital	Objeto			Dt. Encerramento
000058/24	0044/24	23/09/2024	REGISTRO DE PREÇOS PARA AQUISIÇÃO FUTURA E PARCELADA DE MEDICAMENTOS INJETÁVEIS, CONFORME TERMO DE REFERÊNCIA E DEMAIS ANEXOS DO EDITAL.			04/11/2024
<b>Vencedor(es):</b>			<b>CNPJ / CPF:</b>	<b>Contrato</b>	<b>Dt.Assinatura</b>	<b>Valor</b>
SOMA/SP PRODUTOS HOSPITALARES LTDA			05.847.630/0001-10			190.628,00
CIRURGICA OLIMPIO - EIRELI			01.140.868/0001-50			10.290,00
COMERCIAL CIRURGICA RIOCLARENSE LTDA			67.729.178/0004-91			34.200,00
FRAGNARI DISTRIBUIDORA DE MEDICAMENTO: 14.271.474/0001-82			14.271.474/0001-82			44.160,00
CRISTALIA PRODUTOS QUIMICOS FARMACEUTICOS LTDA			44.734.671/0022-86			130.522,00
CLASSMED - PRODUTOS HOSPITALARES LTDA			01.328.535/0001-59			45.848,00
INOVAMED HOSPITALAR LTDA			12.889.035/0002-93			30.350,00
MERCOSOLUCOES EM SAUDE S/A			05.912.018/0001-83			24.780,00
<b>Total da Licitação:</b>						<b>510.778,00</b>



**RELAÇÃO DAS LICITAÇÕES REALIZADAS**

DT. REALIZAÇÃO - DE 01/01/2024 ATÉ 31/12/2024

Modalidade: **PREGÃO ELETRÔNICO (PORTAL DE COMPRAS)**

<b>Saúde</b>						
N.Licitacao	N.Modalidade	Dt. Edital	Objeto			Dt. Encerramento
000059/24	0045/24	09/10/2024	REGISTRO DE PREÇOS PARA AQUISIÇÃO FUTURA E PARCELADA DE MEDICAMENTOS, CONFORME TERMO DE REFERÊNCIA E DEMAIS ANEXOS DO EDITAL.			19/11/2024
	<b>Vencedor(es):</b>		<b>CNPJ / CPF:</b>	<b>Contrato</b>	<b>Dt.Assinatura</b>	<b>Valor</b>
	AGLON COMERCIO E REPRESENTAÇÕES LTDA		65.817.900/0001-71			16.200,00
	MED CENTER COMERCIAL LTDA		00.874.929/0001-40			31.700,00
	SOMA/SP PRODUTOS HOSPITALARES LTDA		05.847.630/0001-10			66.200,00
	CENTERMEDI - COMERCIO DE PRODUTOS HOS		03.652.030/0001-70			147.700,00
	PARTNER FARMA DISTRIBUIDORA DE MEDICAM		28.123.417/0001-60			48.600,00
	LUIZ EDUARDO LEITE DE CASTRO RODRIGUES		34.925.322/0001-63			101.800,00
	SANTOS DISTRIBUIDORA DE MEDICAMENTOS I		44.540.956/0001-51			80.600,00
	REPRESS DISTRIBUIDORA DE MEDICAMENTOS		03.948.933/0001-01			50.800,00
	AZULPHARMA DISTRIBUIDORA DE MEDICAMEN		03.634.617/0001-57			16.800,00
	CONQUISTA DISTRIBUIDORA DE MEDICAMENT		12.418.191/0001-95			21.600,00
	CRISTALIA PRODUTOS QUIMICOS FARMACEUT		44.734.671/0022-86			14.000,00
	R&C DISTRIBUIDORA DE PRODUTOS FARMACE		25.101.524/0001-08			24.000,00
	F&F DISTRIBUIDORA DE MEDICAMENTOS LTDA		28.093.678/0001-85			50.000,00
	DIMASTER - COMERCIO DE PRODUTOS HOSPI		02.520.829/0004-93			102.100,00
	INOVAMED HOSPITALAR LTDA		12.889.035/0002-93			55.550,00
	PROMEFARMA MEDICAMENTOS E PRODUTOS I		81.706.251/0001-98			24.400,00
<b>Total da Licitação:</b>						<b>852.050,00</b>
N.Licitacao	N.Modalidade	Dt. Edital	Objeto			Dt. Encerramento
000065/24	0051/24	30/10/2024	REGISTRO DE PREÇOS PARA AQUISIÇÃO FUTURA E PARCELADA DE MEDICAMENTOS, CONFORME TERMO DE REFERÊNCIA E DEMAIS ANEXOS DO EDITAL.			27/11/2024
	<b>Vencedor(es):</b>		<b>CNPJ / CPF:</b>	<b>Contrato</b>	<b>Dt.Assinatura</b>	<b>Valor</b>
	DAKFILM COMERCIAL LTDA		61.613.881/0001-00			85.443,00
	INTERLAB FARMACÊUTICA LTDA		43.295.831/0001-40			26.004,00
	MEDLEVENSOHN COMERCIO E REPRESENTAC		05.343.029/0001-90			20.400,00
	AVAREMED DISTRIBUIDORA DE MEDICAMENTC		11.195.057/0001-00			101.409,00
	GLOBAL HOSPITALAR IMPORTACAO E COMERÇ		12.047.164/0001-53			19.680,00
	ONCO PROD DISTRIBUIDORA DE PRODUTOS H		04.307.650/0012-98			43.845,60
<b>Total da Licitação:</b>						<b>296.781,60</b>
N.Licitacao	N.Modalidade	Dt. Edital	Objeto			Dt. Encerramento
000066/24	0052/24	04/11/2024	REGISTRO DE PREÇOS PARA PRESTAÇÃO DE SERVIÇOS INTERDISCIPLINAR PARA CRIANÇAS COM TRANSTORNO EMOCIONAIS E TRANSTORNO AUTISTA, CONFORME TERMO DE REFERÊNCIA E DEMAIS ANEXOS DO EDITAL.			05/12/2024
	<b>Vencedor(es):</b>		<b>CNPJ / CPF:</b>	<b>Contrato</b>	<b>Dt.Assinatura</b>	<b>Valor</b>
	SER POTENCIAL - REABILITACAO E DESENVOL'		20.411.041/0001-88			743.893,00
<b>Total da Licitação:</b>						<b>743.893,00</b>
N.Licitacao	N.Modalidade	Dt. Edital	Objeto			Dt. Encerramento
000067/24	0053/24	06/11/2024	CONTRATAÇÃO DE EMPRESA ESPECIALIZADA PARA O FORNECIMENTO DE VEÍCULOS AUTOMOTORES TERRESTRES OKM, CONFORME TERMO DE REFERÊNCIA E DEMAIS ANEXOS DO EDITAL.			02/12/2024
	<b>Vencedor(es):</b>		<b>CNPJ / CPF:</b>	<b>Contrato</b>	<b>Dt.Assinatura</b>	<b>Valor</b>
	SIGMA MAQUINAS E REPRESENTACOES LTDA		26.991.097/0001-35	0093/24	03/12/2024	162.000,00
	OBSER COMERCIO E SERVICOS LTDA		47.966.612/0001-05	0094/24	03/12/2024	284.499,00
<b>Total da Licitação:</b>						<b>446.499,00</b>



Município da Estância Turística de São Luiz do Paraitinga  
 PCA DR OSWALDO CRUZ Nº 3  
 CGC: 46631248/0001-51 Exercício 2024

**RELAÇÃO DAS LICITAÇÕES REALIZADAS**

Página 17

DT. REALIZAÇÃO - DE 01/01/2024 ATÉ 31/12/2024

Modalidade: **PREGÃO ELETRÔNICO (PORTAL DE COMPRAS)**

<b>Saúde</b>					
N.Licitacao	N.Modalidade	Dt. Edital	Objeto	Dt. Encerramento	
000069/24	0055/24	11/11/2024	REGISTRO DE PREÇOS PARA AQUISIÇÃO FUTURA E PARCELADA DE CAMISETAS PARA USO DOS SERVIDORES QUE TRABALHAM NA DIRETORIA MUNICIPAL DE SAÚDE DE SÃO LUIZ DO PARAITINGA, CONFORME TERMO DE REFERÊNCIA E DEMAIS ANEXOS DO EDITAL.	05/12/2024	
<b>Vencedor(es):</b>			<b>CNPJ / CPF:</b>	<b>Contrato</b>	<b>Dt.Assinatura</b> <b>Valor</b>
NSE - INDUSTRIA E COMERCIO DE CONFECOE			14.264.187/0001-45		25.443,00
<b>Total da Licitação:</b>					<b>25.443,00</b>

N.Licitacao	N.Modalidade	Dt. Edital	Objeto	Dt. Encerramento	
000072/24	0059/24	02/12/2024	REGISTRO DE PREÇOS PARA AQUISIÇÃO EVENTUAL E FUTURA DE SISTEMA INTEGRADO DE INFUSÃO DE INSULINA COM MONITORIZAÇÃO CONTÍNUA DE GLICOSE E CORRELATOS, CONFORME TERMO DE REFERÊNCIA E DEMAIS ANEXOS DO EDITAL.		
<b>Vencedor(es):</b>			<b>CNPJ / CPF:</b>	<b>Contrato</b>	<b>Dt.Assinatura</b> <b>Valor</b>
<b>Total da Licitação:</b>					<b>0,00</b>

<b>RESUMO</b>		
Modalidade	Quantidade	Valor Realizado
CONCORRÊNCIA ELETRÔNICA (PORTAL DE COMPRAS)	5	4.029.499,96
DISPENSA	3	136.888,00
DISPENSA ELETRÔNICA (PORTAL DE COMPRAS)	1	18.280,00
INEXIGIBILIDADE	5	68.100,00
PREGÃO ELETRÔNICO (PORTAL DE COMPRAS)	52	22.711.957,96

SÃO LUIZ DO PARAITINGA

\_\_\_\_\_  
 Chefe da Comissão Municipal de Licitação



RELAÇÃO DE CONTRATOS CELEBRADOS NA PREFEITURA MUNICIPAL DE SÃO LUIZ DO PARAITINGA - 2024											
Ano	Nº do Contrato	Data de Assinatura	Objeto	Licitação / Dispensa	CNPJ/CPF	Contratado	INÍCIO VIGÊNCIA	TÉRMINO VIGÊNCIA	Mês de Venc.	Valor	Gestor
2024	1	04/01/2024	CONTRATAÇÃO DE EMPRESA PARA REFORMA E MANUTENÇÃO DA E.M.E.F PROFESSOR WALDEMAR RODRIGUES, NOS TERMOS DO EDITAL E DE SEUS ANEXOS	TP 014/2023	24.456.802/0001-79	C L SERVIÇOS AMBIENTAIS E CIVIS LTDA - ME, CNPJ sob n.º 24.456.802/0001-79	04/01/2024	04/01/2025	jan/25	R\$ 188.668,18	PLANEJAMENTO
2024	4		SAMU								
2024	7	16/02/2024	Aquisição de GÊNEROS ALIMENTÍCIOS DA AGRICULTURA FAMILIAR PARA PROJETO CESTA VERDE – PAA	Chamada Pública 07/2023	31.150.232/0001-50	ASSOCIAÇÃO MINHOCA – PARCEIROS AGRONECOLÓGICOS, CNPJ: 31.150.232/0001-50	16/02/2024	16/02/2025	fev/25	R\$ 32.852,50	SOCIAL
2024	9	06/03/2024	Contratação de empresa para prestação de serviços técnicos especializados em captação, leitura e envio de recortes eletrônicos de diários oficiais, de âmbito estadual e federal de interesse da municipalidade.	Contrato Administrativo - Compra Direta	25.343.191/0001-15	MIRIAN MIEKO OMAE CAMALHONTE 13209172838, inscrita no CNPJ sob nº 25.343.191/0001-15	06/03/2024	06/03/2025	mar/25	R\$ 610,00	ADMINISTRAÇÃO
2024	10	20/03/2021	Consórcio Intermunicipal Três Rios								
2024	14	05/04/2024	CONTRATAÇÃO DE EMPRESA PARA PRESTAÇÃO DE SERVIÇOS MÉDICOS NA ESPECIALIDADE PEDIATRIA, CONFORME TERMO DE REFERÊNCIA E DEMAIS ANEXOS DO EDITAL.	PE 02/2024	27.287.497/0001-27	EQUILIBRIUM MULTI SERVIÇOS LTDA, CNPJ/MF sob nº 27.287.497/0001-27	05/04/2024	05/04/2025	mai/25	R\$ 107.520,00	SAÚDE
2024	18	07/05/2024	PERMISSÃO ÔNEROSA DE USO DE BEM PÚBLICO: BOX DO MERCADO MUNICIPAL, PARA EXPLORAÇÃO COMERCIAL, NO MUNICÍPIO DA ESTÂNCIA TURÍSTICA DE SÃO LUIZ DO PARAITINGA, CONFORME ESPECIFICAÇÕES CONSTANTES NO EDITAL, TERMO DE REFERÊNCIA E SEUS ANEXOS. Box 29	CHAMADA PÚBLICA 06/2023		BRENDA IARA ARRUDA, residente/estabelecido na Rua Benedito Pião Sobrinho, 165, Centro, São Luiz do Paraitinga/SP, CEP: 12.140.000, inscrito no CPF: 499.908.438-48, RG 49.857.706-5	07/05/2024	07/05/2029	mai/29	R\$ 6.620,00	PLANEJAMENTO
2024	19	07/05/2024	PERMISSÃO ÔNEROSA DE USO DE BEM PÚBLICO: BOX DO MERCADO MUNICIPAL, PARA EXPLORAÇÃO COMERCIAL, NO MUNICÍPIO DA ESTÂNCIA TURÍSTICA DE SÃO LUIZ DO PARAITINGA, CONFORME ESPECIFICAÇÕES CONSTANTES NO EDITAL, TERMO DE REFERÊNCIA E SEUS ANEXOS. Box 22	CHAMADA PÚBLICA 06/2023		DAIANE CRISTINA SILVA MAIA GUIMARÃES, residente/estabelecido na Travessa Primavera, 50, São Luiz do Paraitinga/SP, CEP: 12.140-000, inscrito no CPF 248.864.138-38, RG 29.894.465-0	07/05/2024	07/05/2029	mai/29	R\$ 2.800,00	PLANEJAMENTO
2024	20	07/05/2024	PERMISSÃO ÔNEROSA DE USO DE BEM PÚBLICO: BOX DO MERCADO MUNICIPAL, PARA EXPLORAÇÃO COMERCIAL, NO MUNICÍPIO DA ESTÂNCIA TURÍSTICA DE SÃO LUIZ DO PARAITINGA, CONFORME ESPECIFICAÇÕES CONSTANTES NO EDITAL, TERMO DE REFERÊNCIA E SEUS ANEXOS. BOX 01	CHAMADA PÚBLICA 06/2023		MÁRCIO VITOR DOS SANTOS DA CONCEIÇÃO, residente/estabelecido na Rua Dr. Luiz de Aguiar, 66, Alto do Cruzeiro, São Luiz do Paraitinga/SP, CEP: 12.140-000, inscrito no CPF: 265.977.048-43, RG 30.379.978-X	07/05/2024	07/05/2029	mai/29	R\$ 10.000,00	PLANEJAMENTO

2024	21	07/05/2024	PERMISSÃO ONEROSA DE USO DE BEM PÚBLICO: BOX DO MERCADO MUNICIPAL, PARA EXPLORAÇÃO COMERCIAL, NO MUNICÍPIO DA ESTÂNCIA TURÍSTICA DE SÃO LUÍZ DO PARAITINGA, CONFORME ESPECIFICAÇÕES CONSTANTES NO EDITAL, TERMO DE REFERÊNCIA E SEUS ANEXOS. BOX 10	CHAMADA PÚBLICA 06/2024		REGIANE APARECIDA LOBO DA SILVA, CNPJ: 48.742.354/0001-38	07/05/2024	07/05/2029	mai/29	R\$ 4.850,00	PLANEJAMENTO
2024	22	07/05/2024	PERMISSÃO ONEROSA DE USO DE BEM PÚBLICO: BOX DO MERCADO MUNICIPAL, PARA EXPLORAÇÃO COMERCIAL, NO MUNICÍPIO DA ESTÂNCIA TURÍSTICA DE SÃO LUÍZ DO PARAITINGA, CONFORME ESPECIFICAÇÕES CONSTANTES NO EDITAL, TERMO DE REFERÊNCIA E SEUS ANEXOS. BOX 07	CHAMADA PÚBLICA 06/2023		WELLINGTON ISMAIL COELHO DOS SANTOS 40823923860 CNPJ: 25.182.634/0001-33	07/05/2024	07/05/2029	mai/29	R\$ 6.317,97	PLANEJAMENTO
2024	23	07/05/2024	PERMISSÃO ONEROSA DE USO DE BEM PÚBLICO: BOX DO MERCADO MUNICIPAL, PARA EXPLORAÇÃO COMERCIAL, NO MUNICÍPIO DA ESTÂNCIA TURÍSTICA DE SÃO LUÍZ DO PARAITINGA, CONFORME ESPECIFICAÇÕES CONSTANTES NO EDITAL, TERMO DE REFERÊNCIA E SEUS ANEXOS. BOX 09	CHAMADA PÚBLICA 08/2023		ANA ROSA DE TOLEDO ANDRADE MORADEI, residente/estabelecido na Rua Coronel Domingues de Castro, 178, Centro, São Luiz do Paraitinga/SP, CEP: 12.140-000, inscrito no CPF 185.645.238-76, RG 30.379.981-X, telefone (12) 99727-1634	07/05/2024	07/05/2029	mai/29	R\$ 10.101,00	PLANEJAMENTO
2024	24	07/05/2024	PERMISSÃO ONEROSA DE USO DE BEM PÚBLICO: BOX DO MERCADO MUNICIPAL, PARA EXPLORAÇÃO COMERCIAL, NO MUNICÍPIO DA ESTÂNCIA TURÍSTICA DE SÃO LUÍZ DO PARAITINGA, CONFORME ESPECIFICAÇÕES CONSTANTES NO EDITAL, TERMO DE REFERÊNCIA E SEUS ANEXOS. BOX 08	CHAMADA PÚBLICA 08/2023		MARIA LUIZA BORGES BEZERRA, residente/estabelecido na Rua Despatado Antônio Cunha Bierni, 28, Centro, São Luiz do Paraitinga/SP, CEP: 12.140-000, inscrito no CPF 209.934.468-09, RG 13.023.661-5, telefone (12) 99118-3000	07/05/2024	07/05/2029	mai/29	R\$ 4.000,00	PLANEJAMENTO
2024	38	14/06/2024	PERMISSÃO DE USO DE BEM PÚBLICO: BOX DO MERCADO MUNICIPAL, PARA EXPLORAÇÃO COMERCIAL, NO MUNICÍPIO DA ESTÂNCIA TURÍSTICA DE SÃO LUÍZ DO PARAITINGA, CONFORME ESPECIFICAÇÕES CONSTANTES NO EDITAL, TERMO DE REFERÊNCIA E SEUS ANEXOS. BOX 06		60.982.527/0001-90	JOSÉ AMARILDO RANGEL ME, residente/estabelecido na Rua Coronel Manoel Bento, nº07, Centro, São Luiz do Paraitinga/SP, CEP: 12.140-000, inscrito no CNPJ nº 60.982.527/0001-90,	14/06/2024	14/06/2029	jun/29		PLANEJAMENTO
2024	39	14/06/2024	PERMISSÃO DE USO DE BEM PÚBLICO: BOX DO MERCADO MUNICIPAL, PARA EXPLORAÇÃO COMERCIAL, NO MUNICÍPIO DA ESTÂNCIA TURÍSTICA DE SÃO LUÍZ DO PARAITINGA, CONFORME ESPECIFICAÇÕES CONSTANTES NO EDITAL, TERMO DE REFERÊNCIA E SEUS ANEXOS. BOX 03		11.857.116/0001-68	MA COELHO DE PAULA, residente/estabelecido na Rua Coronel Manoel Bento, nº04, Centro, São Luiz do Paraitinga/SP, CEP: 12.140-000, inscrito no CNPJ nº 11.857.116/0001-68	14/06/2024	14/06/2029	jun/29		PLANEJAMENTO
2024	40	14/06/2024	PERMISSÃO DE USO DE BEM PÚBLICO: BOX DO MERCADO MUNICIPAL, PARA EXPLORAÇÃO COMERCIAL, NO MUNICÍPIO DA ESTÂNCIA TURÍSTICA DE SÃO LUÍZ DO PARAITINGA, CONFORME ESPECIFICAÇÕES CONSTANTES NO EDITAL, TERMO DE REFERÊNCIA E SEUS ANEXOS. BOX 11		254.990.938-06	FATIMA DONIZETE DOS SANTOS, residente/estabelecido na Rua Coronel Manoel Bento, nº011, Centro, São Luiz do Paraitinga/SP, CEP: 12.140-000, inscrita no CPF nº 254.990.938-06	14/06/2024	14/06/2029	jun/29		PLANEJAMENTO

2024	41	14/06/2024	PERMISSÃO DE USO DE BEM PÚBLICO: BOX DO MERCADO MUNICIPAL, PARA EXPLORAÇÃO COMERCIAL, NO MUNICÍPIO DA ESTÂNCIA TURÍSTICA DE SÃO LUIZ DO PARAITINGA, CONFORME ESPECIFICAÇÕES CONSTANTES NO EDITAL, TERMO DE REFERÊNCIA E SEUS ANEXOS. BOX 30	97.549.617/0001-00	MARILZA APARECIDA DE MORAES, residente/estabelecido na Rua Coronel Manoel Bento, nº31, Centro, São Luiz do Paraitinga/SP, CEP: 12.140-000, inscrita no CNPJ nº 97.549.617/0001-00	14/06/2024	14/06/2029	jun/29		PLANEJAMENTO
2024	42	14/06/2024	PERMISSÃO DE USO DE BEM PÚBLICO: BOX DO MERCADO MUNICIPAL, PARA EXPLORAÇÃO COMERCIAL, NO MUNICÍPIO DA ESTÂNCIA TURÍSTICA DE SÃO LUIZ DO PARAITINGA, CONFORME ESPECIFICAÇÕES CONSTANTES NO EDITAL, TERMO DE REFERÊNCIA E SEUS ANEXOS. BOX 17	185.645.808-37	MARIA EUNICE DOS SANTOS DE PAULA, residente/estabelecido na Rua Coronel Manoel Bento, nº19, Centro, São Luiz do Paraitinga/SP, CEP: 12.140-000, inscrita no CPF nº 185.645.808-37 e RG nº 26.257.382-6,	14/06/2024	14/06/2029	jun/29		PLANEJAMENTO
2024	43	14/06/2024	PERMISSÃO DE USO DE BEM PÚBLICO: BOX DO MERCADO MUNICIPAL, PARA EXPLORAÇÃO COMERCIAL, NO MUNICÍPIO DA ESTÂNCIA TURÍSTICA DE SÃO LUIZ DO PARAITINGA, CONFORME ESPECIFICAÇÕES CONSTANTES NO EDITAL, TERMO DE REFERÊNCIA E SEUS ANEXOS. BOX 21	032.799.378-25	MARIA AUKLIADORA DE PAULA SOUZA, residente/estabelecido na Rua Coronel Manoel Bento, nº23, Centro, São Luiz do Paraitinga/SP, CEP: 12.140-000, inscrita no CPF nº 032.799.378-25 e RG nº 90.478.459,	14/06/2024	14/06/2029	jun/29		PLANEJAMENTO
2024	44	14/06/2024	PERMISSÃO DE USO DE BEM PÚBLICO: BOX DO MERCADO MUNICIPAL, PARA EXPLORAÇÃO COMERCIAL, NO MUNICÍPIO DA ESTÂNCIA TURÍSTICA DE SÃO LUIZ DO PARAITINGA, CONFORME ESPECIFICAÇÕES CONSTANTES NO EDITAL, TERMO DE REFERÊNCIA E SEUS ANEXOS. BOX 24	056.833.688-71	TEREZINHA MOREIRA DE SOUZA, residente/estabelecido na Rua Monsenhor Ignácio Góia, nº 370, Centro, São Luiz do Paraitinga/SP, CEP: 12.140-000, inscrita no CPF nº 056.833.688-71	14/06/2024	14/06/2029	jun/29		PLANEJAMENTO
2024	45	14/06/2024	PERMISSÃO DE USO DE BEM PÚBLICO: BOX DO MERCADO MUNICIPAL, PARA EXPLORAÇÃO COMERCIAL, NO MUNICÍPIO DA ESTÂNCIA TURÍSTICA DE SÃO LUIZ DO PARAITINGA, CONFORME ESPECIFICAÇÕES CONSTANTES NO EDITAL, TERMO DE REFERÊNCIA E SEUS ANEXOS. BOX 25	602.133.708-59	TEREZA ALVES CURSINO, residente/estabelecido na Rua Coronel Manoel Bento, nº 24, Centro, São Luiz do Paraitinga/SP, CEP: 12.140-000, inscrita no CPF nº 602.133.708-59 e RG nº52.699.602	14/06/2024	14/06/2029	jun/29		PLANEJAMENTO
2024	46	14/06/2024	PERMISSÃO DE USO DE BEM PÚBLICO: BOX DO MERCADO MUNICIPAL, PARA EXPLORAÇÃO COMERCIAL, NO MUNICÍPIO DA ESTÂNCIA TURÍSTICA DE SÃO LUIZ DO PARAITINGA, CONFORME ESPECIFICAÇÕES CONSTANTES NO EDITAL, TERMO DE REFERÊNCIA E SEUS ANEXOS. BOX 26	440.961.878-44	LUCIANE HELENA DOS SANTOS, residente/estabelecido na Rua Coronel Manoel Bento, nº 28, Centro, São Luiz do Paraitinga/SP, CEP: 12.140-000, inscrita no CPF nº 440.961.878-44 e RG nº 52.699.602	14/06/2024	14/06/2029	jun/29		PLANEJAMENTO
2024	47	14/06/2024	PERMISSÃO DE USO DE BEM PÚBLICO: BOX DO MERCADO MUNICIPAL, PARA EXPLORAÇÃO COMERCIAL, NO MUNICÍPIO DA ESTÂNCIA TURÍSTICA DE SÃO LUIZ DO PARAITINGA, CONFORME ESPECIFICAÇÕES CONSTANTES NO EDITAL, TERMO DE REFERÊNCIA E SEUS ANEXOS. BOX 28	185.660.458-66	VANILDA LUCIA DA SILVA SALVADOR, residente/estabelecido na Rua Coronel Manoel Bento, nº 30, Centro, São Luiz do Paraitinga/SP, CEP: 12.140-000, inscrita no CPF nº 185.660.458-66 e RG nº936.971.177-4	14/06/2024	14/06/2029	jun/29		PLANEJAMENTO
2024	48	14/06/2024	PERMISSÃO DE USO DE BEM PÚBLICO: BOX DO MERCADO MUNICIPAL, PARA EXPLORAÇÃO COMERCIAL, NO MUNICÍPIO DA ESTÂNCIA TURÍSTICA DE SÃO LUIZ DO PARAITINGA, CONFORME ESPECIFICAÇÕES CONSTANTES NO EDITAL, TERMO DE REFERÊNCIA E SEUS ANEXOS. BOX 12	329.389.608-16	ALINE CRISTINA CARREIRA IGNÁCIO, residente/estabelecido na Rua Coronel Manoel Bento, nº14, Centro, São Luiz do Paraitinga/SP, CEP: 12.140-000, inscrita no CPF nº 329.389.608-16 e RG nº 40.059.850-4	14/06/2024	14/06/2029	jun/29		PLANEJAMENTO
2024	49	14/06/2024	PERMISSÃO DE USO DE BEM PÚBLICO: BOX DO MERCADO MUNICIPAL, PARA EXPLORAÇÃO COMERCIAL, NO MUNICÍPIO DA ESTÂNCIA TURÍSTICA DE SÃO LUIZ DO PARAITINGA, CONFORME ESPECIFICAÇÕES CONSTANTES NO EDITAL, TERMO DE REFERÊNCIA E SEUS ANEXOS. BOX 13	173.466.898-95	FILOMENA PEREIRA ANTICO, residente/estabelecido na Rua Coronel Manoel Bento, nº15, Centro, São Luiz do Paraitinga/SP, CEP: 12.140-000, inscrita no CPF nº 173.466.898-95 e RG nº 57.737-00,	14/06/2024	14/06/2029	jun/29		PLANEJAMENTO

2024	50	14/06/2024	PERMISSÃO DE USO DE BEM PÚBLICO: BOX DO MERCADO MUNICIPAL, PARA EXPLORAÇÃO COMERCIAL, NO MUNICÍPIO DA ESTÂNCIA TURÍSTICA DE SÃO LUÍZ DO PARAITINGA, CONFORME ESPECIFICAÇÕES CONSTANTES NO EDITAL, TERMO DE REFERÊNCIA E SEUS ANEXOS. BOX 14		085.485.968-30	BENEDITO DE OLIVEIRA, residente/estabelecido na Rua Coronel Manoel Bento, nº16, Centro, São Luiz do Paraitinga/SP, CEP: 12.140-000, inscrita no CPF nº 085.485.968-30 e RG nº 196.139-314	14/06/2024	14/06/2029	Jun/29		PLANEJAMENTO
2024	51	14/06/2024	PERMISSÃO DE USO DE BEM PÚBLICO: BOX DO MERCADO MUNICIPAL, PARA EXPLORAÇÃO COMERCIAL, NO MUNICÍPIO DA ESTÂNCIA TURÍSTICA DE SÃO LUÍZ DO PARAITINGA, CONFORME ESPECIFICAÇÕES CONSTANTES NO EDITAL, TERMO DE REFERÊNCIA E SEUS ANEXOS. BOX 15		107.122.458-12	JOSÉ MARCIO SALVADOR, residente/estabelecido na Rua Coronel Manoel Bento, nº17, Centro, São Luiz do Paraitinga/SP, CEP: 12.140-000, inscrita no CPF nº 107.122.458-12 e RG nº 21.328.528	14/06/2024	14/06/2029	Jun/29		PLANEJAMENTO
2024	52	14/06/2024	PERMISSÃO DE USO DE BEM PÚBLICO: BOX DO MERCADO MUNICIPAL, PARA EXPLORAÇÃO COMERCIAL, NO MUNICÍPIO DA ESTÂNCIA TURÍSTICA DE SÃO LUÍZ DO PARAITINGA, CONFORME ESPECIFICAÇÕES CONSTANTES NO EDITAL, TERMO DE REFERÊNCIA E SEUS ANEXOS. BOX 18		076.400.868-41	RINALDO ARCHANJO DA SILVA, residente/estabelecido na Rua Coronel Manoel Bento, nº20, Centro, São Luiz do Paraitinga/SP, CEP: 12.140-000, inscrita no CPF nº 076.400.868-41 e RG nº 265.659.681	14/06/2024	14/06/2029	Jun/29		PLANEJAMENTO
2024	54	26/06/2024	PERMISSÃO DE USO DE BEM PÚBLICO: BOX DO MERCADO MUNICIPAL, PARA EXPLORAÇÃO COMERCIAL, NO MUNICÍPIO DA ESTÂNCIA TURÍSTICA DE SÃO LUÍZ DO PARAITINGA, CONFORME ESPECIFICAÇÕES CONSTANTES NO EDITAL, TERMO DE REFERÊNCIA E SEUS ANEXOS. BOX 25		284.425.158-79	IVO GUIMARES BARBOSA, residente/estabelecido na Rua Orís Barbosa Junior, Bairro do Orís, São Luiz do Paraitinga/SP, CEP: 12.140-000, inscrito no CPF nº 284.425.158-79	26/06/2024	26/06/2029	Jun/29		PLANEJAMENTO
2024	57	11/07/2024	PERMISSÃO ONEROSA DE USO DE BEM PÚBLICO: BOX DO MERCADO MUNICIPAL, PARA EXPLORAÇÃO COMERCIAL, NO MUNICÍPIO DA ESTÂNCIA TURÍSTICA DE SÃO LUÍZ DO PARAITINGA, CONFORME ESPECIFICAÇÕES CONSTANTES NO EDITAL, TERMO DE REFERÊNCIA E SEUS ANEXOS. BOX 2	CHAMADA PÚBLICA Nº 04/2024	27.242.736/0001-22	ADRIALBE REGINALDO MONTEIRO 07248513806 CNPJ nº 27.242.736/0001-22	11/07/2024	11/07/2029	Jul/27	R\$ 5.000,00	PLANEJAMENTO
2024	58	11/07/2024	PERMISSÃO ONEROSA DE USO DE BEM PÚBLICO: BOX DO MERCADO MUNICIPAL, PARA EXPLORAÇÃO COMERCIAL, NO MUNICÍPIO DA ESTÂNCIA TURÍSTICA DE SÃO LUÍZ DO PARAITINGA, CONFORME ESPECIFICAÇÕES CONSTANTES NO EDITAL, TERMO DE REFERÊNCIA E SEUS ANEXOS. BOX 4	CHAMADA PÚBLICA Nº 04/2024	32.617.168/0001-37	RITA MARIA DE MENDONÇA 12199317803 CNPJ nº 32.617.168/0001-37	11/07/2024	11/07/2029	Jul/29	R\$ 8.000,00	PLANEJAMENTO
2024	59	11/07/2024	PERMISSÃO ONEROSA DE USO DE BEM PÚBLICO: BOX DO MERCADO MUNICIPAL, PARA EXPLORAÇÃO COMERCIAL, NO MUNICÍPIO DA ESTÂNCIA TURÍSTICA DE SÃO LUÍZ DO PARAITINGA, CONFORME ESPECIFICAÇÕES CONSTANTES NO EDITAL, TERMO DE REFERÊNCIA E SEUS ANEXOS. BOX 20	CHAMADA PÚBLICA Nº 04/2024	52.512.200/0001-27	52.512.200 REGINA IVO SOARES RIBEIRO CNPJ nº 52.512.200/0001-27	11/07/2024	11/07/2029	Jul/29	R\$ 2.340,00	PLANEJAMENTO
2024	60	11/07/2024	PERMISSÃO ONEROSA DE USO DE BEM PÚBLICO: BOX DO MERCADO MUNICIPAL, PARA EXPLORAÇÃO COMERCIAL, NO MUNICÍPIO DA ESTÂNCIA TURÍSTICA DE SÃO LUÍZ DO PARAITINGA, CONFORME ESPECIFICAÇÕES CONSTANTES NO EDITAL, TERMO DE REFERÊNCIA E SEUS ANEXOS. BOX 27	CHAMADA PÚBLICA Nº 04/2024	038.830.578-94	JUSSARA GARCIA PEREIRA CPF nº 038.830.578-94	11/07/2024	11/07/2029	Jul/29	R\$ 1.229,68	PLANEJAMENTO
2024	75	12/08/2024	CONTRATAÇÃO DE EMPRESA PARA RECUPERAÇÃO DO PAVIMENTO DA VIA DE ACESSO VITORINO TEXEIRA LEITE DE FARIA - CATUCABA - FASE II, CONFORME PROJETO BÁSICO E DEMAIS ANEXOS DO EDITAL E DO CONVÊNIO Nº 137/2023 FIRMADO COM O GOVERNO DO ESTADO DE SÃO PAULO, PELA SECRETARIA DE TURISMO E VIAGENS	Concorrência Eletrônica 02/2024	57.805.087/0001-91	EDE TERRAPLENAGEM PAVIMENTACOES E CONSTRUÇÕES LTDA, CNPJ nº 57.805.087/0001-91	12/08/2024	12/08/2025	ago/25	R\$ 1.975.000,00	OBRAS
2024	79	14/08/2024	Prestação de serviços de publicidade legal de todos os atos de interesse do CONTRATANTE, pelo sistema on-line, nos respectivos cadernos do "Diário Oficial do Estado de São Paulo"	DISPENSA 03/2024	62.577.929/0001-35	COMPANHIA DE PROCESSAMENTO DE DADOS DO ESTADO DE SÃO PAULO - PRODESP, inscrita no CNPJ sob nº 62.577.929/0001-35	16/08/2024	16/08/2025	ago/25	R\$ 100.000,00	ADMINISTRAÇÃO

2024	81	15/08/2024	Constitui objeto do presente contrato, a locação do imóvel situado na Rua Cel. Domingues de Castro, nº 395, Centro, Município de São Luiz do Paraitinga, Estado de São Paulo.	INEXIGIBILIDADE 03/2024	132.350.878-34	RAIMUNDO GRIMAR DE ALMEIDA, CPF /NF sob o nº 132.350.878-34	15/08/2024	15/08/2025	ago/25	R\$ 21.600,00	SOCIAL
2024	82	16/08/2024	PERMISSÃO ONEROSA DE USO DE BEM PÚBLICO: BOX DO MERCADO MUNICIPAL, PARA EXPLORAÇÃO COMERCIAL, NO MUNICÍPIO DA ESTÂNCIA TURÍSTICA DE SÃO LUIZ DO PARAITINGA, CONFORME ESPECIFICAÇÕES CONSTANTES NO EDITAL, TERMO DE REFERÊNCIA E SEUS ANEXOS. BOX 16	CHAMADA PÚBLICA 05/2024	CPF: 448.765.328-26	INGRID APARECIDA ALVES MOREIRA PINT CPF: 448.765.328-26	16/06/2024	16/08/2029	ago/29	R\$ 4.000,00	PLANEJAMENTO
2024	84	11/09/2024	CONTRATAÇÃO DE PROFISSIONAL PARA PRESTAÇÃO DE SERVIÇOS DE APOIO INSTITUCIONAL/SUPERVISÃO CLÍNICA. Sendo 48 horas da prestação de serviço, divididos em 6 encontros de 8 horas ou 12 encontros de 4 horas.	INEXIGIBILIDADE 04/2024	30.356.856/0001-65	PEDRO IVO FREITAS DE CARVALHO YAHN 28548229861, inscrita no CNPJ nº 30.356.856/0001-65	11/09/2024	11/03/2025	mar/25	R\$ 12.000,00	SAÚDE
2024	85	17/09/2024	Constitui objeto do presente contrato a prestação de serviços de informática pela CONTRATADA, abrangendo os serviços relativos à cessão de informações do banco de dados do DETRAN para o processamento de multas de trânsito, relacionados na "Planilha de Orçamento" (Anexo I) e na "Especificação de Serviços e Preços" - E0240697 (Anexo II).	DISPENSA 06/2024	62.577.929/0001-35	COMPANHIA DE PROCESSAMENTO DE DADOS DO ESTADO DE SÃO PAULO - PRODESP	17/09/2024	19/09/2025	set/25	R\$ 12.888,00	TRÂNSITO
2024	86	03/10/2024	CONTRATAÇÃO DE EMPRESA ESPECIALIZADA PARA A EXECUÇÃO DE SERVIÇOS DE INSTALAÇÃO DE REDE DE HIDRANTES NA E.M.E.F. WALDEMAR RODRIGUES, EM SÃO LUIZ DO PARAITINGA - SP, CONFORME ESPECIFICADO NO TERMO DE REFERÊNCIA E DEMAIS ANEXOS DO EDITAL.	PE 038/2024	30.511.602/0001-74	ALLYSON RAMAGNOLI PEDOTO DA SILVA LTDA CNPJ/NF sob nº 30.511.602/0001-74	03/10/2024	31/01/2025	jan/25	R\$ 93.970,00	OBRAS
2024	87	08/10/2024	CONTRATAÇÃO DE EMPRESA PARA RETOMADA DA OBRA DE CONSTRUÇÃO DE PRAÇA DE EVENTOS, CONSTRUÇÃO DE CENTRO DE COMERCIALIZAÇÃO DE PRODUTOS ARTESANAIS E INFRAESTRUTURA URBANA PARA ACESSO A PONTOS TURÍSTICOS, NOS TERMOS DO CONVÊNIO Nº 832349/2016, PROJETO EXECUTIVO E DEMAIS ANEXOS DO EDITAL.	CE 06/2024	24.456.802/0001-79	C L SERVIÇOS AMBIENTAIS E CIVIS LTDA - ME, CNPJ n.º 24.456.802/0001-79	08/10/2024	08/04/2025	abr/25	R\$ 269.000,00	OBRAS
2024	88	15/10/2024	CONTRATAÇÃO DE EMPRESA PARA "PAVIMENTAÇÃO DE TRECHO DE ESTRADA VICINAL - BAIRRO DA ÁGUA SANTA", CONFORME TERMO DE REFERÊNCIA E DEMAIS ANEXOS DO EDITAL E DO CONVÊNIO 932238/2022, FIRMADO COM O MINISTÉRIO DO DESENVOLVIMENTO REGIONAL.	CE 03/2024	33.099.975/0001-78	FR CONSTRUTORA E PAVIMENTADORA LTDA, CNPJ nº 33.099.975/0001-78	15/10/2024	15/10/2025	out/25	R\$ 365.000,00	OBRAS
2024	89	25/10/2024	CONTRATAÇÃO DE EMPRESA PARA CONSTRUÇÃO DE PONTE DE CONCRETO ARMADO SOBRE O RIO DO TURVO, NA ESTRADA MUNICIPAL VICENTE RODRIGUES SALES KM 1,38 NO BAIRRO DO TURVO, FIRMADO COM O GOVERNO DO ESTADO DE SÃO PAULO, PELA CASA MILITAR E PELA COORDENADORIA ESTADUAL DE PROTEÇÃO DE DEFESA CIVIL - CEPDEC.	CE 05/2024	12.476.090/0001-70	KARAJA CONSTRUÇÕES E LOCAÇÕES LTDA, CNPJ nº 12.476.090/0001-70	25/10/2024	25/10/2025	out/25	R\$ 871.299,96	OBRAS
2024	90	06/11/2024	CONTRATAÇÃO DE EMPRESA PARA "REFORMA E AMPLIAÇÃO DO POSTO DE SAÚDE E.S.F. DR. OSWALDO CRUZ - CENTRO - SÃO LUIZ DO PARAITINGA/SP, CONFORME PROJETO BÁSICO E DEMAIS ANEXOS DO EDITAL E DO CONVÊNIO Nº 101119/2024, FIRMADO COM O GOVERNO DO ESTADO DE SÃO PAULO, PELA SECRETARIA DE GOVERNO E RELAÇÕES INSTITUCIONAIS.	CE 04/2024	24.456.802/0001-79	C L SERVIÇOS AMBIENTAIS E CIVIS LTDA - ME, CNPJ sob n.º 24.456.802/0001-79	06/11/2024	06/05/2026	mai/26	R\$ 549.200,00	OBRAS
2024	91	06/11/2024	CONTRATAÇÃO DE SEGURO DE VEÍCULOS OFICIAIS DA FROTA DA PREFEITURA DE SÃO LUIZ DO PARAITINGA EM TODO O TERRITÓRIO NACIONAL, CONFORME ESPECIFICAÇÕES DO TERMO DE REFERÊNCIA E DEMAIS ANEXOS DO EDITAL.	PE 048/2024	61.074.175/0001-38	MAPFRE SEGUROS GERAIS S/A, CNPJ nº 61.074.175/0001-38	14/11/2024	14/11/2025	nov/25	R\$ 13.500,00	TRANSPORTE



2024	92	21/11/2024	CONTRATAÇÃO DE EMPRESA ESPECIALIZADA PARA PRESTAÇÃO DE SERVIÇO TELEFÔNICO FIXO COMUTADO, LOCAL E NACIONAL, UTILIZANDO ENLACES ANALÓGICOS, ENLACES DIGITAIS (E1) E RAMAIS DDM, INCLUSIVE FORNECIMENTO, INSTALAÇÃO E ATUAÇÃO DA PROGRAMAÇÃO INICIAL DE CENTRAIS TELEFÔNICAS (DMIS - DIGITAL OU SIP TRUNKING) EM REGIME DE LOCAÇÃO COM MANUTENÇÃO, COM PORTABILIDADE DOS NÚMEROS ATUAIS, SERVIÇO DDG 0800 E LINK IP DEDICADO COM ACESSO A INTERNET, NOS TERMOS DAS CONCESSÕES AUTORIZADAS PELA AGÊNCIA NACIONAL DE TELECOMUNICAÇÕES - ANATEL, CONFORME TERMO DE REFERÊNCIA E DEMAIS ANEXOS DO EDITAL.	PE 021/2024	02.558.157/0001-62	TELEFÔNICA BRASIL S/A, inscrita no CNPJ/MF sob nº 02.558.157/0001-62	21/11/2024	21/11/2025	nov/25	R\$ 170.976,00	ADMINISTRAÇÃO
2024	93	03/12/2024	CONTRATAÇÃO DE EMPRESA ESPECIALIZADA PARA O FORNECIMENTO DE VEÍCULOS AUTOMOTORES TERRESTRES 09M, CONFORME TERMO DE REFERÊNCIA E DEMAIS ANEXOS DO EDITAL.	PE 053/2024	26.991.097/0001-35	SIGMA MAQUINAS E REPRESENTACDES LTDA, CNPJ nº 26.991.097/0001-35	03/12/2024	03/12/2025	dez/25	R\$ 162.000,00	SAÚDE
2024	94	03/12/2024	CONTRATAÇÃO DE EMPRESA ESPECIALIZADA PARA O FORNECIMENTO DE VEÍCULOS AUTOMOTORES TERRESTRES 09M, CONFORME TERMO DE REFERÊNCIA E DEMAIS ANEXOS DO EDITAL.	PE 053/2024	47.966.612/0001-05	OBSER COMERCIO E SERVICOS LTDA, CNPJ nº 47.966.612/0001-05	03/12/2024	03/12/2025	dez/25	R\$ 284.499,00	SAÚDE
2024	95	17/12/2024	CONTRATAÇÃO DE EMPRESA ESPECIALIZADA PARA A IMPLEMENTAÇÃO DE UM SISTEMA DE MONITORAMENTO EM ÁREA RURAL NO MUNICÍPIO DE SÃO LUIZ DO PARAITINGA-SP, CONFORME TERMO DE REFERÊNCIA E DEMAIS ANEXOS DO EDITAL.	PE 056/2024	55.131.563/0001-00	MG INFORMATICA E SEGURANCA ELETRONICA LTDA CNPJ/MF sob nº 55.131.563/0001-00	17/12/2024	17/12/2025	dez/25	R\$ 8.060,00	TRÂNSITO
2024	96	27/12/2024	CONTRATAÇÃO DA BANDA SHOW "SWING & CIA" PARA UMA APRESENTAÇÃO DURANTE A PROGRAMAÇÃO DE REVEILLON EM SÃO LUIZ DO PARAITINGA DE 2024, CONFORME SEGUE: DATA: 31 DE DEZEMBRO DE 2024 CIDADE/ESTADO: SÃO LUIZ DO PARAITINGA/SP LOCAL/ENDEREÇO: PRAÇA DR. OSWALDO CRUZ HORÁRIO PARA INÍCIO DA APRESENTAÇÃO: 22h00 do dia 31/12/2024 TIPO DE EVENTO: PROGRAMAÇÃO DE REVEILLON	Inex 05/2024	11.540.253/0001-74	11.540.253 MANOEL BRAZ NUNES CALDERARO", inscrita no CNPJ nº 11.540.253/0001-74	27/12/2024	30/01/2025	jan/25	R\$ 12.500,00	CULTURA



**MUNICÍPIO DA ESTÂNCIA TURÍSTICA DE  
SÃO LUIZ DO PARAITINGA**

Praça Dr. Oswaldo Cruz, 03, Centro, CNPJ 46.631.248/0001-51 - Tel |12| 3671-7000  
Email: prefeitura@saoluizdoparaitinga.sp.gov.br

**ADITIVOS 2024**

Nº ADIT.	CONTRATO	DATA	OBJETO	EMPRESA	VALOR	VIGÊNCIA INICIAL	VIGÊNCIA FINAL	GESTOR
1º ADITIVO DE PRAZO E VALOR	001/2023	02/01/2024	CONTRATAÇÃO DE EMPRESA PARA PRESTAÇÃO DE SERVIÇOS MÉDICOS NA ÁREA DE CLÍNICA MÉDICA - PRONTO ATENDIMENTO, URGÊNCIA E EMERGÊNCIA, NA SANTA CASA DE MISERICÓRDIA, ALÉM DA PRESTAÇÃO DE SERVIÇO DE DIRETOR CLÍNICO, DIRETOR TÉCNICO, SERVIÇOS DE ASSISTÊNCIA ADMINISTRATIVA E SERVIÇOS DE VISITAS MÉDICAS TAMBÉM NA SANTA CASA DE MISERICÓRDIA NO MUNICÍPIO DE SÃO LUIZ DO PARAITINGA, NAS CONDIÇÕES DO EDITAL E ANEXOS.	SERCLIN - SERVIÇOS DE CLÍNICA MÉDICA LTDA, CNPJ 11.187.306/0001-15	R\$ 1.591.789,05	02/01/2024	02/01/2025	SAÚDE
13º ADITIVO DE PRAZO E VALOR	121/2013	10/01/2024	LOCAÇÃO DE IMÓVEL SITUADO NA VIA DE ACESSO JOÃO ROMAN, Nº 480, FRENTE, SÃO LUIZ DO PARAITINGA/SP, PARA O FIM ESPECÍFICO DE INSTALAÇÃO DO CENTRO DE CAPACITAÇÃO PROFISSIONAL, CURSO DE PADARIA ARTESANAL E ESCOLA DA MODA, FICANDO EXPRESSAMENTE VEDADA A ALTERAÇÃO DA SUA FINALIDADE.	JOSÉ BENEDITO DOS SANTOS, CPF 541.700.798-68	R\$ 17.732,04	13/01/2024	13/01/2025	SOCIAL
8º ADITIVO PRAZO E VALOR	77/2016	18/01/2024	LOCAÇÃO DE IMÓVEL PARA IMPLANTAÇÃO DA BASE DO SAMU – SERVIÇO DE ATENDIMENTO MÓVEL DE URGÊNCIA, LOCALIZADO À AVENIDA CELESTINO CAMPOS COELHO, Nº 198, CENTRO, SÃO LUIZ DO PARAITINGA/SP, CEP: 12.140-000, FICANDO EXPRESSAMENTE VEDADO A ALTERAÇÃO DE SUA FINALIDADE.	JENICE MIGOTO CPF 002.669.808-05 E MARIA APARECIDA REIS CPF 266.218.488-46	R\$ 34.850,40	19/01/2024	19/01/2025	SAÚDE



**MUNICÍPIO DA ESTÂNCIA TURÍSTICA DE  
SÃO LUIZ DO PARAITINGA**

Praça Dr. Oswaldo Cruz, 03, Centro, CNPJ 46.631.248/0001-51 - Tel |12| 3671-7000  
Email: prefeitura@saoluizdoparaitinga.sp.gov.br

**ADITIVOS 2024**

6º ADITIVO DE PRAZO E VALOR	03/2020	23/01/2024	CONTRATAÇÃO DE SERVIÇOS DE ADMINISTRAÇÃO, GERENCIAMENTO, EMISSÃO E FORNECIMENTO DE VALE ALIMENTAÇÃO, NA FORMA DE CARTÃO ELETRÔNICO COM CHIP OU TARJA MAGNÉTICA, PARA BENEFICIÁRIOS QUE COMPÕEM O QUADRO DE SERVIDORES PÚBLICOS DO MUNICÍPIO DA ESTÂNCIA TURÍSTICA DE SÃO LUIZ DO PARAITINGA - SP, PARA AQUISIÇÃO DE ALIMENTOS EM ESTABELECIMENTOS COMERCIAIS CREDENCIADOS, CONFORME QUANTIDADES, VALORES ESTIMADOS E DEMAIS CRITÉRIOS DEFINIDOS NO TERMO DE REFERÊNCIA	BK INSTITUICAO DE PAGAMENTO LTDA, CNPJ 16.814.330/0001-50	R\$ 1.065.325,05	23/01/2024	22/01/2025	ADMINISTRAÇÃO
2º ADITIVO PRAZO E VALOR	018/2022	25/01/2024	TRANSPORTE ESCOLAR - LINHA 36	LUCINEIA CECILIA DOS SANTOS 37329776840, inscrita no CNPJ sob n.º 34.596.927/0001-58	R\$ 83.664,00	26/01/2024	26/01/2025	EDUCAÇÃO
4º ADITIVO PRAZO E VALOR	004/2021	26/01/2024	CONTRATAÇÃO DE EMPRESA PARA PRESTAÇÃO DE SERVIÇOS MÉDICOS NA ÁREA DE GINECOLOGIA NO MUNICÍPIO DE SÃO LUIZ DO PARAITINGA, NAS CONDIÇÕES DO EDITAL E ANEXOS.	CARPER – Serviços Médicos e Medicina Ocupacional S/S LTDA - ME, CNPJ 20.420.424/0001-12	R\$ 190.018,80	27/01/2024	27/01/2025	SAÚDE
2º ADITIVO PRAZO E VALOR	22/2022	01/02/2024	CONTRATAÇÃO DE EMPRESA(S) PARA SISTEMA DE OUVIDORIA DIGITAL, SITE E E-MAIL INSTITUCIONAL E DIÁRIO OFICIAL MUNICIPAL, CONFORME ESPECIFICAÇÕES CONSTANTES NESTE EDITAL E EM SEUS ANEXOS. LOTE 01	WEBNETS SOLUÇÕES - EIRELI ME, inscrita no CNPJ sob n.º 12.319.369/0001-40	R\$ 12.239,76	02/02/2024	01/02/2025	ADMINISTRAÇÃO
2º ADITIVO PRAZO E VALOR	23/2022	01/02/2024	CONTRATAÇÃO DE EMPRESA(S) PARA SISTEMA DE OUVIDORIA DIGITAL, SITE E E-MAIL INSTITUCIONAL E DIÁRIO OFICIAL MUNICIPAL, CONFORME ESPECIFICAÇÕES CONSTANTES NESTE	WEBNETS SOLUÇÕES - EIRELI ME, inscrita no CNPJ sob n.º 12.319.369/0001-40	R\$ 4.377,36	02/02/2024	01/02/2025	ADMINISTRAÇÃO



**MUNICÍPIO DA ESTÂNCIA TURÍSTICA DE  
SÃO LUIZ DO PARAITINGA**

Praça Dr. Oswaldo Cruz, 03, Centro, CNPJ 46.631.248/0001-51 - Tel |12| 3671-7000  
Email: prefeitura@saoluizdoparaitinga.sp.gov.br

**ADITIVOS 2024**

1º ADITIVO PRAZO E VALOR	17/2023	09/02/2024	EDITAL E EM SEUS ANEXOS. LOTE 02 CONTRATAÇÃO DE SEGURO DE VEÍCULOS OFICIAIS DA FROTA DA PREFEITURA DE SÃO LUIZ DO PARAITINGA EM TODO O TERRITÓRIO NACIONAL, CONFORME ESPECIFICAÇÕES DO TERMO DE REFERÊNCIA E DEMAIS ANEXOS DO EDITAL.	PORTO SEGURO CIA DE SEGUROS GERAIS, CNPJ 61.198.164/0001-60	R\$ 14.700,00	13/02/2024	13/02/2025	TRANSPORTE
3º ADITIVO PRAZO E VALOR	07/2021	01/03/2024	CONTRATAÇÃO DE EMPRESA ESPECIALIZADA PARA PRESTAÇÃO DE SERVIÇOS DE MANUTENÇÃO PREVENTIVA E CORRETIVA EM EQUIPAMENTOS ODONTOLÓGICOS, DE DIVERSAS MARCAS E MODELOS, CONFORME ESPECIFICAÇÕES DO TERMO DE REFERÊNCIA E DEMAIS ANEXOS DO EDITAL.	LUIZ RICARDO RIGHETTI - EPP, inscrita no CNPJ sob n.º 03.863.392/0001-00	R\$ 24.567,24	01/03/2024	01/03/2025	SAÚDE
2º ADITIVO PRAZO E VALOR	27/2022	14/03/2024	CONTRATAÇÃO DE EMPRESA ESPECIALIZADA NA LOCAÇÃO DE MÁQUINAS IMPRESSORAS MULTIFUNÇÃOAIS, INCLUINDO SEU FORNECIMENTO, INSTALAÇÃO, CONFIGURAÇÃO, MANUTENÇÃO PREVENTIVA E CORRETIVA INCLUINDO A REPOSIÇÃO DE PEÇAS E DE TODOS OS INSUMOS NECESSÁRIOS AO PERFEITO FUNCIONAMENTO DOS MESMOS, EXCETO PAPEL, COM A FINALIDADE DE ATENDER ÀS NECESSIDADES DE IMPRESSÃO DA PREFEITURA MUNICIPAL DE SÃO LUIZ DO PARAITINGA, CONFORME ESPECIFICAÇÕES CONSTANTES NO EDITAL E TERMO DE REFERÊNCIA.	SIMP SISTEMAS MÁQUINAS E PAPÉIS LTDA EPP, CNPJ 45.183.787/0001-02	R\$ 118.440,00	14/03/2024	14/03/2025	ADMINISTRAÇÃO
5º ADITIVO PRAZO	033/2020	25/03/2024	CONTRATAÇÃO DE EMPRESA PARA PRESTAÇÃO DE SERVIÇOS MÉDICOS NA ÁREA DE PSIQUIATRIA NO MUNICÍPIO DE	CARPER – Serviços Médicos e Medicina Ocupacional S/S LTDA - ME, inscrita no CNPJ sob n.º	R\$ 225.887,40	25/03/2024		SAÚDE



**MUNICÍPIO DA ESTÂNCIA TURÍSTICA DE  
SÃO LUIZ DO PARAITINGA**

Praça Dr. Oswaldo Cruz, 03, Centro, CNPJ 46.631.248/0001-51 - Tel |12| 3671-7000  
Email: prefeitura@saoluizdoparaitinga.sp.gov.br

**ADITIVOS 2024**

E VALOR			SÃO LUIZ DO PARAITINGA, NAS CONDIÇÕES DO EDITAL E ANEXOS.	20.420.424/0001-12			25/03/2025	
1º ADITIVO PRAZO E VALOR	020/2023	28/03/2024	CONTRATAÇÃO DE EMPRESA PARA PRESTAÇÃO DE SERVIÇOS DE ANÁLISE DAS ÁGUAS E MANUTENÇÃO DAS BOMBAS DOSADORAS DE CLORO, DOS NÚCLEOS ESCOLARES, CONFORME ESPECIFICADO NO TERMO DE REFERÊNCIA E DEMAIS ANEXOS DO EDITAL.	MAURICIO LUCAS SILVA BARBOSA FILTROS, inscrita no CNPJ sob n.º 20.777.754/0001-60	R\$ 11.200,00	28/03/2024	28/03/2025	EDUCAÇÃO
1º ADITIVO PRAZO E VALOR	023/2023	18/04/2024	CONTRATAÇÃO DE EMPRESA ESPECIALIZADA PARA PRESTAÇÃO DE SERVIÇOS DE TERAPEUTA OCUPACIONAL PARA A EQUIPE MULTIPROFISSIONAL DA SAÚDE MENTAL, NAS CONDIÇÕES DO EDITAL E ANEXOS.	LUCILA M A FIGUEIRA TERAPEUTA OCUPACIONAL LTDA, inscrita no CNPJ sob n.º 48.752.076/0001-08	R\$ 91.281,60	18/04/2024	18/04/2025	SAÚDE
2º ADITIVO PRAZO E VALOR	41/2022	27/04/2024	CONTRATAÇÃO DE EMPRESA ESPECIALIZADA PARA PRESTAÇÃO DE SERVIÇOS DE CONSULTORIA E ASSESSORIA FINANCEIRA, CONFORME AS ESPECIFICAÇÕES E QUANTIDADES CONSTANTES DO TERMO DE REFERÊNCIA E DEMAIS ANEXOS DO EDITAL, PODENDO SER PRORROGADO NAS FORMAS DA AUTORIZAÇÃO CONTIDA NO ARTIGO 57, II, DA LEI 8866/93 E ALTERAÇÕES POSTERIORES.	ISABEL CRISTINA TEIXEIRA DA SILVA & CIA LTDA, inscrita no CNPJ sob n.º 20.391.978/0001-39	R\$ 58.500,00	28/04/2024	27/04/2025	ADMINISTRAÇÃO
2º ADITIVO PRAZO E VALOR	46/2022	28/04/2024	CONTRATAÇÃO DE SERVIÇOS DE ASSESSORIA E CONSULTORIA CONTÁBIL, ORÇAMENTÁRIA, FINANCEIRA E PATRIMONIAL, CONFORME AS ESPECIFICAÇÕES E QUANTIDADES CONSTANTES DO TERMO DE REFERÊNCIA, PODENDO SER PRORROGADO NAS FORMAS DA AUTORIZAÇÃO CONTIDA NO ARTIGO 57, II,	SERVAM – SERVIÇOS DE ASSESSORIA LTDA EPP, inscrita no CNPJ sob n 04.408.435/0001-20	R\$ 97.800,00	29/04/2024	28/04/2025	FINANCEIRO





**MUNICÍPIO DA ESTÂNCIA TURÍSTICA DE  
SÃO LUIZ DO PARAITINGA**

Praça Dr. Oswaldo Cruz, 03, Centro, CNPJ 46.631.248/0001-51 - Tel |12| 3671-7000  
Email: prefeitura@saoluizdoparaitinga.sp.gov.br

**ADITIVOS 2024**

			DA LEI 8666/93 E ALTERAÇÕES POSTERIORES					
1º ADITIVO PRAZO E VALOR	24/2023	19/04/2024	CONTRATAÇÃO DE PESSOA JURÍDICA PARA PRESTAÇÃO DE SERVIÇOS JUNTO A AGÊNCIA DE CORREIOS DE CATUÇABA, CONFORME DESCRITO NO TERMO DE REFERÊNCIA.	DALILA APARECIDA MATEUS DA SILVA 27983354851, inscrita no CNPJ sob n.º 26.129.223/0001-47	R\$ 21.400,32	19/04/2024	19/04/2025	ADMINISTRAÇÃO
2º ADITIVO PRAZO E VALOR	29/2022	31/03/2024	CONTRATO PARA O DESENVOLVIMENTO DE PROGRAMAS DE ESTÁGIO FIRMADO EM 01/04/2022, QUE ENTRE SI CELEBRAM O MUNICÍPIO DE SÃO LUIZ DO PARAITINGA E O CENTRO DE INTEGRAÇÃO EMPRESA ESCOLA - CIEE.	CENTRO DE INTEGRAÇÃO EMPRESA ESCOLA – CIEE	R\$ 31.343,45	31/03/2024	01/04/2025	ADMINISTRAÇÃO
1º ADITIVO DE PRAZO E VALOR	84/2023	14/06/2024	Credenciamento de prestadores de serviços para a execução de projetos, programas e oficinas sociais no ano de 2023 e 2024. Educador(a) Social para crianças e pré adolescentes - Centro e zona rural.	EVERTON FUCHS DE ALMEIDA 02075171939, CNPJ 47.431.837/0001-59	R\$ 22.387,20	17/06/2024	17/02/2025	SOCIAL
1º ADITIVO DE PRAZO E VALOR	86/2023	14/06/2024	Credenciamento de prestadores de serviços para a execução de projetos, programas e oficinas sociais no ano de 2023 e 2024. Educador(a) Social para crianças e pré adolescentes - Catuçaba e zona rural.	52.083.721 FLAVIA DE ASSIS MONTEIRO CHAVES SALES, CNPJ 52.083.721/0001-06	R\$ 22.387,20	17/06/2024	17/02/2025	SOCIAL
1º ADITIVO DE PRAZO E VALOR	87/2023	14/06/2024	Credenciamento de prestadores de serviços para a execução de projetos, programas e oficinas sociais no ano de 2023 e 2024. Oficineiro(a) de Yoga, Dança, Ginástica ou outras mobilidades.	ANA FLAVIA CAMARGO DE PAULA, CNPJ 52.097.302/0001-23	R\$ 22.387,20	17/06/2024	17/02/2025	SOCIAL
1º ADITIVO DE PRAZO E VALOR	88/2023	14/06/2024	Credenciamento de prestadores de serviços para a execução de projetos, programas e oficinas sociais no ano de 2023 e 2024. Professor(a) de Artesanato - Centro.	23.754.720 IANA LOPES ALVAREZ, CNPJ 23.754.720/0001-48	R\$ 15.667,20	17/06/2024	17/02/2025	SOCIAL
1º ADITIVO DE PRAZO E VALOR	89/2023	14/06/2024	Credenciamento de prestadores de serviços para a execução de projetos, programas e oficinas sociais no ano de 2023 e 2024. Professor(a) de Idiomas – Centro e Zona	ANA PAULA SALGADO DE MORAIS MOURA 2854999789, CNPJ 36.487.382/0001-77	R\$ 15.667,20	17/06/2024	17/02/2025	SOCIAL



**MUNICÍPIO DA ESTÂNCIA TURÍSTICA DE  
SÃO LUIZ DO PARAITINGA**

Praça Dr. Oswaldo Cruz, 03, Centro, CNPJ 46.631.248/0001-51 - Tel |12| 3671-7000  
Email: prefeitura@saoluizdoparaitinga.sp.gov.br

**ADITIVOS 2024**

VALOR			Rural.					
1º ADITIVO DE PRAZO E VALOR	91/2023	14/06/2024	Credenciamento de prestadores de serviços para a execução de projetos, programas e oficinas sociais no ano de 2023 e 2024. Professor(a) de Corte e Costura.	STEFANI LUANA DOS SANTOS 52230951890, CNPJ 46.843.459/0001-58	R\$ 8.355,84	17/06/2024	17/02/2025	SOCIAL
1º ADITIVO DE PRAZO E VALOR	92/2023	14/06/2024	Credenciamento de prestadores de serviços para a execução de projetos, programas e oficinas sociais no ano de 2023 e 2024. Professor(a) de Culinária – Centro.	MARIA DOLORES DA CUNHA DE OLIVEIRA 07349099851, CNPJ 16.684.901/0001-80	R\$ 15.667,20	17/06/2024	17/02/2025	SOCIAL
1º ADITIVO DE PRAZO E VALOR	93/2023	14/06/2024	Credenciamento de prestadores de serviços para a execução de projetos, programas e oficinas sociais no ano de 2023 e 2024. Educador(a) Físico(a) para crianças, adolescentes e jovens.	36.486.818 ANGELA CRISTINA DA SILVA NAKANO, CNPJ 36.486.818/0001-03	R\$ 15.667,20	17/06/2024	17/02/2025	SOCIAL
1º ADITIVO DE PRAZO E VALOR	94/2023	14/06/2024	Credenciamento de prestadores de serviços para a execução de projetos, programas e oficinas sociais no ano de 2023 e 2024. Oficineiro(a) de Música.	52.148.472 CLELIA FRANCIELE DA COSTA PRESOTO, CNPJ 52.148.472/0001-90	R\$ 22.387,20	17/06/2024	17/02/2025	SOCIAL
1º ADITIVO DE PRAZO E VALOR	95/2023	14/06/2024	Credenciamento de prestadores de serviços para a execução de projetos, programas e oficinas sociais no ano de 2023 e 2024. Professor(a) de Coral.	FERNANDO CHOHE STELZER 41451044801, CNPJ 24.127.332/0001-08	R\$ 22.387,20	17/06/2024	17/02/2025	SOCIAL
1º ADITIVO DE PRAZO E VALOR	96/2023	14/06/2024	Credenciamento de prestadores de serviços para a execução de projetos, programas e oficinas sociais no ano de 2023 e 2024. Professor(a) de Viola Caipira.	FERNANDO CHOHE STELZER 41451044801, CNPJ 24.127.332/0001-08	R\$ 11.939,84	17/06/2024	17/02/2025	SOCIAL
1º ADITIVO DE PRAZO E VALOR	97/2023	14/06/2024	Credenciamento de prestadores de serviços para a execução de projetos, programas e oficinas sociais no ano de 2023 e 2024. Educador(a) Social para crianças e pré adolescentes - Centro e zona rural.	MARCELO GUEDES PRODUCOES CULTURAI, CNPJ 13.468.564/0001-03	R\$ 8.355,84	17/06/2024	17/02/2025	SOCIAL
1º ADITIVO DE	08/2024	14/06/2024	Credenciamento de prestadores de serviços para a execução de projetos, programas e oficinas sociais no ano de 2023 e 2024.	EVERTON FUCHS DE ALMEIDA 02075171939, CNPJ 47.431.837/0001-59	R\$ 10.494,00	17/06/2024	17/02/2025	SOCIAL



**MUNICÍPIO DA ESTÂNCIA TURÍSTICA DE  
SÃO LUIZ DO PARAITINGA**

Praça Dr. Oswaldo Cruz, 03, Centro, CNPJ 46.631.248/0001-51 - Tel |12| 3671-7000  
Email: prefeitura@saoluizdoparaitinga.sp.gov.br

**ADITIVOS 2024**

PRAZO E VALOR			Oficineiro de Música					
3º ADITIVO PRAZO	018/2021	28/06	Credenciamento e seleção de empresa privada ou organização da sociedade civil interessada em celebrar termo de cooperação que tenha por objeto a coleta seletiva de materiais recicláveis, armazenamento, transporte e destinação de resíduos recicláveis ambientalmente correto na zona urbana e seu Distrito do Município da Estância Turística de São Luiz do Paraitinga, conforme especificações constantes no edital e anexos.	MARCIA PEDRINA PREDROZO DE CARVALHO, CNPJ 27.559.019/0001-29	-	01/07/2024	30/06/2025	MEIO AMBIENTE
1º ADITIVO VALOR	053/2023	01/07/2024	TRANSPORTE ESCOLAR – LINHA 17	RENASCER TRANSPORTES ESCOLAR EIRELI, CNPJ 31.313.811/0001-76	R\$ 4.295,24	01/07/2024	12/07/2024	EDUCAÇÃO
1º ADITIVO VALOR	055/2023	01/07/2024	TRANSPORTE ESCOLAR – LINHA 29	RENASCER TRANSPORTES ESCOLAR EIRELI, CNPJ 31.313.811/0001-76	R\$ 2.040,00	01/07/2024	12/07/2024	EDUCAÇÃO
16º ADITIVO VALOR E PRAZO	155/2011	01/07/2024	LOCAÇÃO DESTINADA PARA O FIM ESPECÍFICO DE INSTALAÇÃO DO CRAS – CENTRO DE REFERÊNCIA DE ASSISTÊNCIA SOCIAL.	NELSON FERREIRA PINTO JUNIOR, CPF 337.743.588-34	R\$ 12.300,00	02/07/2024	02/01/2025	SOCIAL
1º ADITIVO PRAZO e VALOR	047/2023	04/07/2024	CONTRATAÇÃO DE EMPRESA PARA PRESTAÇÃO DE SERVIÇOS DE COLETA, TRANSPORTE, TRATAMENTO E DESTINAÇÃO FINAL DE RESÍDUOS DE SERVIÇOS DE SAÚDE (RSS) DOS GRUPOS A, B e E POR EMPRESA ESPECIALIZADA ATENDENDO LEGISLAÇÃO VIGENTE, CONFORME TERMO DE REFERÊNCIA E DEMAIS ANEXOS DO EDITAL.	AGIT SOLUÇÕES AMBIENTAIS LTDA, inscrita no CNPJ sob n.º 08.774.904/0001-86	R\$ 62.040,00	04/07/2024	04/07/2025	SAÚDE
1º ADITIVO PRAZO	65/2023	18/07/2024	CONTRATAÇÃO DE EMPRESA ESPECIALIZADA PARA PAVIMENTAÇÃO E ADEQUAÇÃO DE VIAS, NOS TERMOS DO EDITAL E DE SEUS ANEXOS E DO	F.R. DA S. OLIVEIRA ME, inscrita no CNPJ nº 33.099.975/0001-78		19/07/2024	19/01/2024	OBRAS



**MUNICÍPIO DA ESTÂNCIA TURÍSTICA DE  
SÃO LUIZ DO PARAITINGA**

Praça Dr. Oswaldo Cruz, 03, Centro, CNPJ 46.631.248/0001-51 - Tel |12| 3671-7000  
Email: prefeitura@saoluizdoparaitinga.sp.gov.br

**ADITIVOS 2024**

CONVÊNIO 928567/2022/MDR/CAIXA.								
1º ADITIVO PRAZO e VALOR	050/2023	12/07/2024	TRANSPORTE ESCOLAR – LINHA 28	VALDENILSON AGUIAR DOS SANTOS, inscrita no CNPJ sob n.º 23.681.599/0001-71	R\$ 67.536,00	13/07/2024	13/07/2025	EDUCAÇÃO
2º ADITIVO PRAZO e VALOR	051/2023	12/07/2024	TRANSPORTE ESCOLAR – LINHA 35	VALDENILSON AGUIAR DOS SANTOS, inscrita no CNPJ sob n.º 23.681.599/0001-71	R\$ 106.800,00	13/07/2024	13/07/2025	EDUCAÇÃO
2º ADITIVO PRAZO e VALOR	053/2023	12/07/2024	TRANSPORTE ESCOLAR – LINHA 17	RENASCER TRANSPORTES ESCOLAR EIRELI, inscrita no CNPJ sob n.º 31.313.811/0001-76	R\$ 173.680,00	13/07/2024	13/07/2025	EDUCAÇÃO
1º ADITIVO PRAZO e VALOR	054/2023	12/07/2024	TRANSPORTE ESCOLAR – LINHA 21	RENASCER TRANSPORTES ESCOLAR EIRELI, inscrita no CNPJ sob n.º 31.313.811/0001-76	R\$ 198.400,00	13/07/2024	13/07/2025	EDUCAÇÃO
2º ADITIVO PRAZO e VALOR	055/2023	12/07/2024	TRANSPORTE ESCOLAR – LINHA 29	RENASCER TRANSPORTES ESCOLAR EIRELI, inscrita no CNPJ sob n.º 31.313.811/0001-76	R\$ 112.960,00	13/07/2024	13/07/2025	EDUCAÇÃO
1º ADITIVO PRAZO e VALOR	056/2023	12/07/2024	TRANSPORTE ESCOLAR – LINHA 33	RENASCER TRANSPORTES ESCOLAR EIRELI, inscrita no CNPJ sob n.º 31.313.811/0001-76	R\$ 121.768,00	13/07/2024	13/07/2025	EDUCAÇÃO
1º ADITIVO PRAZO e VALOR	057/2023	12/07/2024	TRANSPORTE ESCOLAR – LINHA 01	CAMILLY LOCADORA DE VEÍCULO LTDA, inscrita no CNPJ sob n.º 07.417.056/0001-95	R\$ 145.336,00	13/07/2024	13/07/2025	EDUCAÇÃO



**MUNICÍPIO DA ESTÂNCIA TURÍSTICA DE  
SÃO LUIZ DO PARAITINGA**

Praça Dr. Oswaldo Cruz, 03, Centro, CNPJ 46.631.248/0001-51 - Tel |12| 3671-7000  
Email: prefeitura@saoluizdoparaitinga.sp.gov.br

**ADITIVOS 2024**

4º ADITIVO PRAZO e VALOR	30/2020	07/08/2024	CONTRATAÇÃO DE EMPRESA ESPECIALIZADA NA PRESTAÇÃO DE SERVIÇOS DE LOCAÇÃO DE GERADOR, CONFORME TERMO DE REFERÊNCIA E DEMAIS ANEXOS DO EDITAL.	ALBONETT LOCAÇÕES TRANSPORTES E SERVIÇOS LTDA – EPP, inscrita no CNPJ: 03.993.189/0001-59	R\$ 21.503,88	07/08/2024	07/08/2025	SAÚDE
2º ADITIVO PRAZO e VALOR	83/2022	15/08/2024	CONTRATAÇÃO DE SEGURO DE VEÍCULOS OFICIAIS DA FROTA DA PREFEITURA DE SÃO LUIZ DO PARAITINGA EM TODO O TERRITÓRIO NACIONAL, CONFORME ESPECIFICAÇÕES DO TERMO DE REFERÊNCIA E DEMAIS ANEXOS DO EDITAL.	GENTE SEGURADORA S.A, inscrita no CNPJ sob n.º 90.180.605/0001-02	R\$ 17.200,00	23/08/2024	23/08/2025	TRANSPORTE
2º ADITIVO PRAZO E VALOR	80/2022	16/08/2024	CONTRATAÇÃO DE EMPRESA (S) VISANDO A EXECUÇÃO DE SERVIÇOS DE TRANSPORTE ESCOLAR DE ALUNOS DO ENSINO MÉDIO, NAS ZONAS URBANA E RURAL DO MUNICÍPIO DE SÃO LUIZ DO PARAITINGA - SP, EM ESTRADAS PAVIMENTADAS E NÃO PAVIMENTADAS, NO PERÍODO NOTURNO, EM DIAS LETIVOS, NOS TERMOS DO EDITAL E DOS ANEXOS QUE O INTEGRAM. LINHA 44	LUCINEIA CECILIA DOS SANTOS 37329776840, inscrita no CNPJ sob n.º 34.596.927/0001-58	R\$ 36.784,00	17/08/2024	17/08/2025	EDUCAÇÃO
2º ADITIVO PRAZO	73/23	20/08/2024	PAVIMENTAÇÃO DE TRECHO DA RUA DR. LUIZ AGUIAR SITUADA NO BAIRRO ALTO DO CRUZEIRO E SUBSTITUIÇÃO DO CALÇAMENTO DA TRAVESSA JOSÉ RODRIGO VIERA NO CENTRO, NOS TERMOS DO EDITAL E DE SEUS ANEXOS E DO CONTRATO DE REPASSE Nº 1069833-45/897426/2019.	F.R. DA S. OLIVEIRA ME, CNPJ nº 33.099.975/0001-78	-	28/08/2024	28/02/2025	OBRAS
1º ADITIVO PRAZO E	074/2023	04/09/2024	CONTRATAÇÃO DE EMPRESA ESPECIALIZADA PARA SERVIÇOS DE MANUTENÇÃO TÉCNICA PREVENTIVA, CORRETIVA SEM FORNECIMENTO DE	TECNOLIFT ELEVADORES LTDA, inscrita no CNPJ sob n.º 29.552.669/0003-30	R\$ 7.482,60	05/09/2024	04/09/2025	





**MUNICÍPIO DA ESTÂNCIA TURÍSTICA DE  
SÃO LUIZ DO PARAITINGA**

Praça Dr. Oswaldo Cruz, 03, Centro, CNPJ 46.631.248/0001-51 - Tel |12| 3671-7000  
Email: prefeitura@saoluizdoparaitinga.sp.gov.br

**ADITIVOS 2024**

VALOR								ADMINISTRAÇÃO
3º ADITIVO DE PRAZO E VALOR	030/2021	18/09/2023	PEÇAS NOS ELEVADORES INSTALADOS NOS PRÉDIOS DA PREFEITURA MUNICIPAL DE SÃO LUIZ DO PARAITINGA, CONFORME TERMO DE REFERÊNCIA E DEMAIS ANEXOS DO EDITAL.	ENGEPE AMBIENTAL LTDA, CNPJ 17.354.555/0002-15	R\$ 352.896,00	09/10/2024	08/10/2025	MEIO AMBIENTE
3º ADITIVO DE PRAZO E VALOR	031/2021	18/09/2023	CONTRATAÇÃO DE EMPRESA(S) PARA TRANSPORTE E DESTINAÇÃO FINAL DE RESÍDUOS SÓLIDOS URBANOS, CLASSE II-A NÃO INERTE E II-B INERTES, EM ATERRO SANITÁRIO LICENCIADO, CONFORME ESPECIFICAÇÕES CONSTANTES NO EDITAL E TERMO DE REFERÊNCIA, ITEM 01.	ENGEPE AMBIENTAL LTDA, CNPJ 17.354.555/0002-15	R\$ 309.643,20	09/10/2024	08/10/2025	MEIO AMBIENTE
2º ADITIVO DE PRAZO E VALOR	099/2022	20/09/2024	CONTRATAÇÃO DE EMPRESA ESPECIALIZADA PARA A PRESTAÇÃO DE SERVIÇO DE CONEXÕES DE ACESSO CONTÍNUO À INTERNET (IP DEDICADO – 300 MBPS) E DEMAIS PONTOS DE ACESSO VIA FIBRA ÓPTICA, CONFORME ESPECIFICAÇÕES E QUANTIDADES CONSTANTES NO TERMO DE REFERÊNCIA E DEMAIS ANEXOS DO EDITAL.	ARESNET TELECOM LTDA, inscrita no CNPJ sob n.º 37.747.122/0001-56	R\$ 52.566,48	22/09/2024	21/09/2025	INFORMÁTICA
1º ADITIVO DE PRAZO E VALOR	83/2023	09/10/2024	CONTRATAÇÃO DE SEGURO DE VEÍCULOS OFICIAIS DA FROTA DA PREFEITURA DE SÃO LUIZ DO PARAITINGA EM TODO O TERRITÓRIO NACIONAL, CONFORME ESPECIFICAÇÕES	GENTE SEGURADORA S.A, inscrita no CNPJ sob n.º 90.180.605/0001-02	R\$ 5.300,00	09/10/2024	09/10/2025	TRANSPORTE



**MUNICÍPIO DA ESTÂNCIA TURÍSTICA DE  
SÃO LUIZ DO PARAITINGA**

Praça Dr. Oswaldo Cruz, 03, Centro, CNPJ 46.631.248/0001-51 - Tel |12| 3671-7000  
Email: prefeitura@saoluizdoparaitinga.sp.gov.br

**ADITIVOS 2024**

VALOR			DO TERMO DE REFERÊNCIA E DEMAIS ANEXOS DO EDITAL.					
2º ADITIVO DE PRAZO E VALOR	100/2022	15/10/2024	CONTRATAÇÃO DE EMPRESA PARA LOCAÇÃO DE SISTEMA/SOFTWARE PARA PROCESSAMENTO DE MULTAS DE TRÂNSITO, IMPRESSÃO, ENVELOPAMENTO E POSTAGEM DAS NOTIFICAÇÕES DE TRÂNSITO ATENDENDO LEGISLAÇÃO VIGENTE, NAS CONDIÇÕES DO EDITAL E ANEXOS.	COESMA – COMÉRCIO E SERVIÇOS PARA O TRÂNSITO E MEIO AMBIENTE – LTDA ME, inscrita no CNPJ sob n.º 13.815.624/0001-09	R\$ 41.369,76	20/10/2024	20/10/2025	TRÂNSITO
2º ADITIVO DE PRAZO	030/2023	25/10/2024	CONTRATAÇÃO DE EMPRESA PARA ELABORAÇÃO DE PROJETO E EMISSÃO DE AVCB/CLCB, NOS TERMOS DO EDITAL E DE SEUS ANEXOS.	MGA ENGENHARIA E SERVIÇOS CONTRA INCÊNDIO LTDA, inscrita no CNPJ nº 41.770.808/0001-35	-	28/10/2024	28/10/2025	OBRAS
1º ADITIVO DE PRAZO E VALOR	57/2023	04/10/2024	CONTRATAÇÃO DE EMPRESA (S) VISANDO A EXECUÇÃO DE SERVIÇOS DE TRANSPORTE ESCOLAR DE ALUNOS DO ENSINO FUNDAMENTAL E MÉDIO, NAS ZONAS URBANA E RURAL DO MUNICÍPIO DE SÃO LUIZ DO PARAITINGA – SP, EM ESTRADAS PAVIMENTADAS E NÃO PAVIMENTADAS, NOS PERÍODOS MATUTINO, VESPERTINO E NOTURNO, EM DIAS LETIVOS, NOS TERMOS DO EDITAL E DOS ANEXOS QUE O INTEGRAM.	INTERVANS LOCAÇÃO E TRANSPORTES LTDA, inscrita no CNPJ sob nº 33.257.756/0001-70	R\$ 4.996.780,00	05/10/2024	05/10/2025	EDUCAÇÃO
3º ADITIVO DE PRAZO E VALOR	33/2021	25/10/2024	CONTRATAÇÃO DE EMPRESA (S) PARA VISANDO A EXECUÇÃO DE SERVIÇOS DE TRANSPORTE ESCOLAR DE ALUNOS DO ENSINO FUNDAMENTAL E MÉDIO, NAS ZONAS URBANA E RURAL DO MUNICÍPIO DE SÃO LUIZ DO PARAITINGA - SP, EM ESTRADAS PAVIMENTADAS E NÃO PAVIMENTADAS, NOS PERÍODOS MATUTINO, VESPERTINO E NOTURNO, EM DIAS LETIVOS, NOS TERMOS DO EDITAL E DOS ANEXOS QUE O INTEGRAM.	VALDENILSON AGUIAR DOS SANTOS, inscrita no CNPJ sob n.º 23.681.599/0001-71	R\$ 124.372,00	28/10/2024	28/10/2025	EDUCAÇÃO



**MUNICÍPIO DA ESTÂNCIA TURÍSTICA DE  
SÃO LUIZ DO PARAITINGA**

Praça Dr. Oswaldo Cruz, 03, Centro, CNPJ 46.631.248/0001-51 - Tel |12| 3671-7000  
Email: prefeitura@saoluizdoparaitinga.sp.gov.br

**ADITIVOS 2024**

			ITEM 02/ - LINHA 08					
13º Aditivo de Prazo e Valor	025/2021	08/11/2024	13º ADITIVO DE PRAZO E VALOR - CONTRATAÇÃO DE EMPRESA ESPECIALIZADA PARA PRESTAÇÃO DE SERVIÇOS DE RESIDÊNCIA ACOLHEDORA, PARA ATENDIMENTO DE DETERMINAÇÃO JUDICIAL.	RESIDENCIA GERIATRICA AURORA LTDA, inscrita no CNPJ sob n.º 37.847.545/0001-48	R\$ 7.500,00	18/11/2024	18/02/2025	SOCIAL
5º ADITIVO PRAZO	074/2022	13/11/2024	CONTRATAÇÃO DE EMPRESA ESPECIALIZADA PARA CONSTRUÇÃO DA CASA DA MUHER, NOS TERMOS DO EDITAL E DE SEUS ANEXOS E DO CONVÊNIO 100950/2022.	E.D. DOS SANTOS - ME Inscrita no CNPJ nº 26.596.339/0001-96	-	19/11/2024	18/05/2025	PLANEJAMENTO
14º ADITIVO DE PRAZO	028/2022	19/11/2024	CONTRATAÇÃO DE EMPRESA ESPECIALIZADA PARA CONSTRUÇÃO DA CASA DA JUVENTUDE, NOS TERMOS DO EDITAL E DE SEUS ANEXOS E DO CONVÊNIO 102043/2021.	E.D. DOS SANTOS - ME Inscrita no CNPJ nº 26.596.339/0001-96	-	22/11/2024	21/01/2025	PLANEJAMENTO
2º Aditivo de Prazo e Valor	116/2022	02/12/2024	CONTRATAÇÃO DE EMPRESA PARA A LOCAÇÃO DE SISTEMAS DE INFORMÁTICA PARA GESTÃO PÚBLICA ENLOBANDO OS SERVIÇOS DE INSTALAÇÃO, IMPLANTAÇÃO, CONVERSÃO, TREINAMENTO, MANUTENÇÃO MENSAL QUE GARANTAM AS ALTERAÇÕES LEGAIS, CORRETIVAS, EVOLUTIVAS E ATENDIMENTO TÉCNICO PARA OS SOFTWARES, CONFORME ESPECIFICAÇÕES CONSTANTES NO EDITAL E EM SEUS ANEXOS.	AMENDOLA & AMENDOLA SOFTWARE LTDA - EPP, inscrita no CNPJ sob n.º 04.326.049/0001-90	R\$ 281.506,32	02/12/2024	01/12/2025	ADMINISTRAÇÃO

PREGÃO ELETRÔNICO



**Município da Estância Turística de São Luiz do Paraitinga**  
 PRAÇA DR. OSWALDO CRUZ Nº 03  
 46.631.248/0001-51 Exercício: 2024

Cód. Contr.	Nº Contrato	Código	Fornecedor	Modalidade	Proc Licitatório	Fundamento Legal	Data Assinatura	Data Publicação	Vig. Inicial	Vig. Final	Valor Contrato
0001/23	0001/23	1272	SERCLIN - SERVICOS DE CLINICA MEDICA LTDA	PREGÃO ELETRÔNICO	000110/22	02/01/2023	02/01/2023	07/02/2023	02/01/2023	02/01/2025	1.530.000,00
1540/12	1540	14271	NELSON FERREIRA PINTO JUNIOR	DISPENSA		02/07/2012	02/07/2012	05/08/2022	02/07/2012	02/01/2025	18.000,00
0001/24	0001/24	21709	C L SERVICOS AMBIENTAIS E CIVIS LTDA	OBRA TOMADA	000122/23	03/01/2024	03/01/2024	07/02/2024	03/01/2024	03/01/2025	188.668,18
0121/13	121	10958	JOSE BENEDITO DOS SANTOS	DISPENSA		10/11/2013	10/11/2013	03/02/2023	10/11/2013	13/01/2025	14.400,00
0065/23	0065/23	19475	FR CONSTRUTORA E PAVIMENTADORA LTDA	OBRA TOMADA	000052/23	19/07/2023	19/07/2023	07/08/2023	19/07/2023	19/01/2025	413.645,57
0077/16	77	4831	JENICE MIGOTO	DISPENSA		26/08/2016	26/08/2016	04/02/2022	26/08/2016	19/01/2025	10.800,00
0028/22	0028/22	18950	E. D. DOS SANTOS	OBRA TOMADA	000015/22	28/03/2022	28/03/2022	07/04/2022	28/03/2022	21/01/2025	971.550,22
0003/20	3	18718	BK INSTITUICAO DE PAGAMENTO LTDA	PREGÃO PRESENCIAL	000110/19	22/01/2020	22/01/2020	07/02/2020	23/01/2020	22/01/2025	849.880,14
0008/22	0008/22	12630	MAIA GALHARDO LOCADORA DE VEICULOS LTDA ME	PREGÃO ELETRÔNICO	000003/22	24/01/2022	24/01/2022	07/02/2022	24/01/2022	25/01/2025	88.500,00
0009/22	0009/22	17200	J. R. RIBEIRO TRANSPORTES	PREGÃO ELETRÔNICO	000003/22	24/01/2022	24/01/2022	07/02/2022	24/01/2022	25/01/2025	95.584,00
0006/22	0006/22	12630	MAIA GALHARDO LOCADORA DE VEICULOS LTDA ME	PREGÃO ELETRÔNICO	000003/22	24/01/2022	24/01/2022	07/02/2022	24/01/2022	26/01/2025	76.300,00
0007/22	0007/22	12579	M A DA SILVA FERREIRA TRANSPORTES LTDA ME	PREGÃO ELETRÔNICO	000003/22	24/01/2022	24/01/2022	07/02/2022	24/01/2022	26/01/2025	117.802,08
0010/22	0010/22	19422	RENASCER TRANSPORTES ESCOLAR - EIRELI	PREGÃO ELETRÔNICO	000003/22	24/01/2022	24/01/2022	07/02/2022	24/01/2022	26/01/2025	112.800,00
0011/22	0011/22	19422	RENASCER TRANSPORTES ESCOLAR - EIRELI	PREGÃO ELETRÔNICO	000003/22	24/01/2022	24/01/2022	07/02/2022	24/01/2022	26/01/2025	102.236,00
0012/22	0012/22	19422	RENASCER TRANSPORTES ESCOLAR - EIRELI	PREGÃO ELETRÔNICO	000003/22	24/01/2022	24/01/2022	07/02/2022	24/01/2022	26/01/2025	79.868,00
0013/22	0013/22	19422	RENASCER TRANSPORTES ESCOLAR - EIRELI	PREGÃO ELETRÔNICO	000003/22	24/01/2022	24/01/2022	07/02/2022	24/01/2022	26/01/2025	91.924,00
0014/22	0014/22	405	HELIO PEREIRA BONFIM	PREGÃO ELETRÔNICO	000003/22	24/01/2022	24/01/2022	07/02/2022	24/01/2022	26/01/2025	74.400,00
0018/22	0018/22	18329	LUCINEIA CECILIA DOS SANTOS 37329778840	PREGÃO ELETRÔNICO	000003/22	24/01/2022	24/01/2022	07/02/2022	24/01/2022	26/01/2025	69.312,00
0019/22	0019/22	19422	RENASCER TRANSPORTES ESCOLAR - EIRELI	PREGÃO ELETRÔNICO	000003/22	24/01/2022	24/01/2022	07/02/2022	24/01/2022	26/01/2025	61.040,00
0020/22	0020/22	17197	VALDENILSON AGUIAR DOS SANTOS	PREGÃO ELETRÔNICO	000003/22	24/01/2022	24/01/2022	07/02/2022	24/01/2022	26/01/2025	60.544,00
0021/22	0021/22	405	HELIO PEREIRA BONFIM	PREGÃO ELETRÔNICO	000003/22	24/01/2022	24/01/2022	07/02/2022	24/01/2022	26/01/2025	47.680,00
0004/21	0004/21	7412	CARPER - SERVICOS MEDICOS E MEDICINA OCUPACIONAL S	PREGÃO PRESENCIAL	000003/21	27/01/2021	27/01/2021	05/02/2021	27/01/2021	27/01/2025	156.000,00
0086/24	0086/24	22600	ALLYSON RAMAGNOLI PEIXOTO DA SILVA LTDA	PREGÃO ELETRÔNICO	000044/24	03/10/2024	03/10/2024	07/11/2024	03/10/2024	31/01/2025	93.970,00
0022/22	0022/22	17779	WEBNETS SOLUCOES - EIRELI	PREGÃO PRESENCIAL	000001/22	01/02/2022	01/02/2022	08/03/2022	01/02/2022	01/02/2025	11.040,00
0023/22	0023/22	17779	WEBNETS SOLUCOES - EIRELI	PREGÃO PRESENCIAL	000001/22	01/02/2022	01/02/2022	08/03/2022	01/02/2022	01/02/2025	3.960,00
0017/23	0017/23	14929	PORTO SEGURO COMPANHIA DE SEGUROS GERAIS	PREGÃO ELETRÔNICO	000017/23	13/02/2023	13/02/2023	07/03/2023	13/02/2023	13/02/2025	14.700,00
0007/24	0007/24	17386	ASSOCIAÇÃO MINHOCA - PARCEIROS AGROECOLOGICOS	OUTRO NÃO APLICÁVEL		16/02/2024	16/02/2024	07/03/2023	16/02/2024	16/02/2025	32.852,50
0008/24	0008/24	20252	EVERTON FUCHS DE ALMEIDA 02075171939	INEXIGIBILIDADE (ART		05/03/2024	05/03/2024	08/04/2024	05/03/2024	17/02/2025	10.494,00
0084/23	0084/23	20252	EVERTON FUCHS DE ALMEIDA 02075171939	INEXIGIBILIDADE (ART		16/10/2023	16/10/2023	08/11/2023	16/10/2023	17/02/2025	11.939,84
0086/23	0086/23	21860	FLAVIA DE ASSIS MONTEIRO CHAVES SALES	INEXIGIBILIDADE (ART		16/10/2023	16/10/2023	08/11/2023	16/10/2023	17/02/2025	11.939,84
0087/23	0087/23	21861	ANA FLAVIA CAMARGO DE PAULA	INEXIGIBILIDADE (ART		16/10/2023	16/10/2023	08/11/2023	16/10/2023	17/02/2025	11.939,84
0088/23	0088/23	20246	IANA LOPES ALVAREZ 41909314898	INEXIGIBILIDADE (ART		16/10/2023	16/10/2023	08/11/2023	16/10/2023	17/02/2025	15.667,20
0089/23	0089/23	20255	ANA PAULA SALGADO DE MORAIS MOURA 28549997897	INEXIGIBILIDADE (ART		16/10/2023	16/10/2023	08/11/2023	16/10/2023	17/02/2025	15.667,20
0091/23	0091/23	20256	STEFANI LUANA DOS SANTOS 52230951890	INEXIGIBILIDADE (ART		16/10/2023	16/10/2023	08/11/2023	16/10/2023	17/02/2025	8.355,84
0092/23	0092/23	13352	MARIA DOLORES DA CUNHA DE OLIVEIRA 07349099851	INEXIGIBILIDADE (ART		16/10/2023	16/10/2023	08/11/2023	16/10/2023	17/02/2025	15.667,20
0093/23	0093/23	20254	ANGELA CRISTINA DA SILVA NAKANO 29228462884	INEXIGIBILIDADE (ART		16/10/2023	16/10/2023	08/11/2023	16/10/2023	17/02/2025	15.667,20
0094/23	0094/23	21863	CLELIA FRANCIELE DA COSTA PRESOTO	INEXIGIBILIDADE (ART		16/10/2023	16/10/2023	08/11/2023	16/10/2023	17/02/2025	22.387,20
0095/23	0095/23	21864	FERNANDO CHOCHFEL STELZER 41451044801	INEXIGIBILIDADE (ART		16/10/2023	16/10/2023	08/11/2023	16/10/2023	17/02/2025	22.387,20
0096/23	0096/23	21864	FERNANDO CHOCHFEL STELZER 41451044801	INEXIGIBILIDADE (ART		16/10/2023	16/10/2023	08/11/2023	16/10/2023	17/02/2025	11.939,84
0097/23	0097/23	5106	MARCELO GUEDES PRODUOES CULTURAI S	INEXIGIBILIDADE (ART		16/10/2023	16/10/2023	08/11/2023	16/10/2023	17/02/2025	8.355,84



DISPENSA (ART. 24)



**Município da Estância Turística de São Luiz do Paraitinga**

PRAÇA DR. OSWALDO CRUZ Nº 03  
46.631.248/0001-51 Exercício: 2024

Página 2

Cód. Contr.	Nº Contrato	Código	Fornecedor	Modalidade	Proc Licitatório	Fundamento Legal	Data Assinatura	Data Publicação	Vig. Inicial	Vig. Final	Valor Contrato
0025/21	0025/21	19484	RESIDENCIA GERIATRICA AURORA LTDA	DISPENSA (ART. 24)		13/08/2021	13/08/2021	06/03/2023	17/08/2021	18/02/2025	7.500,00
0024/22	0024/22	18446	GENTE SEGURADORA SA	PREGÃO ELETRÔNICO	000012/22	18/02/2022	18/02/2022	07/03/2022	18/02/2022	19/02/2025	76.900,00
0073/23	0073/23	19475	FR CONSTRUTORA E PAVIMENTADORA LTDA	OBRA TOMADA	000083/23	28/08/2023	28/08/2023	11/09/2023	28/08/2023	28/02/2025	644.685,02
0007/21	0007/21	12504	LUIZ RICARDO RIGHETI - EPP	PREGÃO PRESENCIAL	000007/21	01/03/2021	01/03/2021	09/04/2021	01/03/2021	01/03/2025	20.400,00
0019/23	0019/23	7887	CONSITEC ENGENHARIA E TECNOLOGIA LTDA	OBRA TOMADA	000019/23	02/03/2023	02/03/2023	11/04/2023	02/03/2023	02/03/2025	1.439.749,21
0009/24	0009/24	20716	MIRIAN MIEKO OMAE CAMALHONTE 13209172838	DISPENSA (ART. 24)		06/03/2024	06/03/2024	08/04/2024	06/03/2024	06/03/2025	610,00
0084/24	0084/24	22573	PEDRO IVO FREITAS DE CARVALHO YAHN 28548229861	INEXIGIBILIDADE	000048/24	11/09/2024	11/09/2024	07/10/2024	11/09/2024	11/03/2025	12.000,00
0027/22	0027/22	3800	SIMP-SISTEMAS, MAQUINAS E PAPEIS LTDA	PREGÃO PRESENCIAL	000016/22	14/03/2022	14/03/2022	07/04/2022	14/03/2022	14/03/2025	102.352,20
0033/20	0033/20	7412	CARPER - SERVICOS MEDICOS E MEDICINA OCUPACIONAL S	PREGÃO PRESENCIAL	000057/20	25/09/2020	25/09/2020	07/10/2020	25/09/2020	25/03/2025	186.000,00
0020/23	0020/23	4925	MAURICIO LUCAS SILVA BARBOSA FILTROS	PREGÃO ELETRÔNICO	000026/23	28/03/2023	28/03/2023	11/04/2023	28/03/2023	28/03/2025	11.200,00
0029/22	0029/22	223	CENTRO DE INTEGRACAO EMPRESA ESCOLA CIEE	DISPENSA	000021/22	01/04/2022	01/04/2022	05/05/2023	01/04/2022	31/03/2025	28.611,84
0014/24	0014/24	22321	EQUILIBRIUM MULTI SERVICOS DE SAUDE LTDA	PREGÃO ELETRÔNICO	000003/24	05/04/2024	05/04/2024	09/05/2024	05/04/2024	05/04/2025	107.520,00
0015/24	0015/24	20254	ANGELA CRISTINA DA SILVA NAKANO 29228462884	OUTRO NÃO APLICÁVEL		05/04/2024	05/04/2024	09/05/2024	05/04/2024	05/04/2025	1.639,20
0087/24	0087/24	21709	C.L.SERVICOS AMBIENTAIS E CIVIS LTDA	OBRA CONCORRÊNCIA EL	000050/24	08/10/2024	08/10/2024	07/11/2024	08/10/2024	08/04/2025	269.000,00
0023/23	0023/23	21497	LUCILA M A FIGUEIRA TERAPEUTA OCUPACIONAL LTDA	PREGÃO PRESENCIAL	000037/23	18/04/2023	18/04/2023	09/05/2023	18/04/2023	18/04/2025	87.840,00
0024/23	0024/23	8042	DALILA APARECIDA MATEUS DA SILVA 27983354851	PREGÃO PRESENCIAL	000038/23	19/04/2023	19/04/2023	09/05/2023	19/04/2023	19/04/2025	20.592,00
0041/22	0041/22	906	ISABEL CRISTINA TEIXEIRA DA SILVA & CIA LTDA	PREGÃO PRESENCIAL	000043/22	27/04/2022	27/04/2022	06/05/2022	27/04/2022	27/04/2025	54.000,00
0046/22	0046/22	3940	SERVAM SERVIÇOS DE ASSESSORIA LTDA	MAT / SERV - CONVITE	000031/22	29/04/2022	29/04/2022	06/05/2022	29/04/2022	28/04/2025	90.000,00
0074/22	0074/22	18950	E. D. DOS SANTOS	OBRA TOMADA	000061/22	26/07/2022	26/07/2022	05/08/2022	26/07/2022	18/05/2025	851.309,40
0018/21	0018/21	12776	MARCIA PEDRINA PEDROZO DE CARVALHO - ME	OUTRO NÃO APLICÁVEL		30/06/2021	30/06/2021	29/06/2021	30/06/2021	30/06/2025	
0047/23	0047/23	5405	AGIT SOLUÇÕES AMBIENTAIS LTDA EPP	PREGÃO ELETRÔNICO	000062/23	04/07/2023	04/07/2023	07/08/2023	04/07/2023	04/07/2025	60.600,00
0050/23	0050/23	17197	VALDENILSON AGUIAR DOS SANTOS	PREGÃO ELETRÔNICO	000070/23	12/07/2023	12/07/2023	07/08/2023	12/07/2023	13/07/2025	64.960,00
0051/23	0051/23	17197	VALDENILSON AGUIAR DOS SANTOS	PREGÃO ELETRÔNICO	000070/23	12/07/2023	12/07/2023	07/08/2023	12/07/2023	13/07/2025	95.872,00
0052/23	0052/23	19422	RENASCER TRANSPORTES ESCOLAR - EIRELI	PREGÃO ELETRÔNICO	000070/23	12/07/2023	12/07/2023	07/08/2023	12/07/2023	13/07/2025	157.440,00
0053/23	0053/23	19422	RENASCER TRANSPORTES ESCOLAR - EIRELI	PREGÃO ELETRÔNICO	000070/23	12/07/2023	12/07/2023	07/08/2023	12/07/2023	13/07/2025	141.460,00
0054/23	0054/23	19422	RENASCER TRANSPORTES ESCOLAR - EIRELI	PREGÃO ELETRÔNICO	000070/23	12/07/2023	12/07/2023	07/08/2023	12/07/2023	13/07/2025	182.336,00
0055/23	0055/23	19422	RENASCER TRANSPORTES ESCOLAR - EIRELI	PREGÃO ELETRÔNICO	000070/23	12/07/2023	12/07/2023	07/08/2023	12/07/2023	13/07/2025	103.360,00
0056/23	0056/23	19422	RENASCER TRANSPORTES ESCOLAR - EIRELI	PREGÃO ELETRÔNICO	000070/23	12/07/2023	12/07/2023	07/08/2023	12/07/2023	13/07/2025	140.864,00
0057/23	0057/23	20148	CAMILLY LOCADORA DE VEICULO LTDA	PREGÃO ELETRÔNICO	000070/23	12/07/2023	12/07/2023	07/08/2023	12/07/2023	13/07/2025	140.008,00
0069/23	0069/23	21703	RECRUTAMENTO E SELECAO BRASIL LTDA	PREGÃO PRESENCIAL	000072/23	04/08/2023	04/08/2023	11/09/2023	04/08/2023	04/08/2025	24,00
0030/20	0030/20	18290	ALBONETT LOCAÇÕES TRANSPORTES E SERVIÇOS LTDA - EP	PREGÃO PRESENCIAL	000041/20	07/08/2020	07/08/2020	08/09/2020	07/08/2020	07/08/2025	18.000,00
0075/24	0075/24	22445	EDE TERRAPLENAGEM, PAVIMENTACOES E CONSTRUCOES LTD	OBRA CONCORRÊNCIA EL	000020/24	12/08/2024	12/08/2024	08/09/2024	12/08/2024	12/08/2025	1.975.000,00
0081/24	0081/24	15074	RAIMUNDO GRIMAR DE ALMEIDA	INEXIGIBILIDADE	000042/24	15/08/2024	15/08/2024	08/09/2024	16/08/2024	15/08/2025	21.600,00
0079/24	0079/24	2438	COMPANHIA DE PROCESSAMENTO DE DADOS DO ESTADO DE	DISPENSA	000028/24	15/08/2024	15/08/2024	08/09/2024	16/08/2024	16/08/2025	100.000,00
0078/22	0078/22	19422	RENASCER TRANSPORTES ESCOLAR - EIRELI	PREGÃO ELETRÔNICO	000080/22	15/08/2022	15/08/2022	08/09/2022	15/08/2022	17/08/2025	39.900,00
0079/22	0079/22	12630	MAIA GALHARDO LOCADORA DE VEICULOS LTDA ME	PREGÃO ELETRÔNICO	000080/22	15/08/2022	15/08/2022	08/09/2022	15/08/2022	17/08/2025	55.290,00
0080/22	0080/22	18329	LUCINEIA CECILIA DOS SANTOS 37329776840	PREGÃO ELETRÔNICO	000080/22	15/08/2022	15/08/2022	08/09/2022	15/08/2022	17/08/2025	30.600,00
0083/22	0083/22	18446	GENTE SEGURADORA SA	PREGÃO ELETRÔNICO	000081/22	23/08/2022	23/08/2022	08/09/2022	23/08/2022	23/08/2025	17.200,00
0074/23	0074/23	20396	TECNOLIFT ELEVADORES LTDA	PREGÃO PRESENCIAL	000085/23	04/09/2023	04/09/2023	06/10/2023	04/09/2023	04/09/2025	7.126,00
0099/22	0099/22	19446	ARESNET TELECOM LTDA	PREGÃO PRESENCIAL	000091/22	21/09/2022	21/09/2022	07/10/2022	21/09/2022	21/09/2025	38.869,77



DISPENSA



**Município da Estância Turística de São Luiz do Paraitinga**  
 PRAÇA DR. OSWALDO CRUZ Nº 03  
 46.631.248/0001-51 Exercício: 2024

Página 3

Cód. Contr.	Nº Contrato	Código	Fornecedor	Modalidade	Proc Licitatório	Fundamento Legal	Data Assinatura	Data Publicação	Vig. Inicial	Vig. Final	Valor Contrato
0085/24	0085/24	2438	COMPANHIA DE PROCESSAMENTO DE DADOS DO ESTADO DE	DISPENSA	000056/24	02/10/2024	02/10/2024	07/11/2024	02/10/2024	02/10/2025	12.888,00
0082/23	0082/23	21682	INTERVANS LOCAÇÃO E TRANSPORTES LTDA	PREGÃO ELETRÔNICO	000084/23	04/10/2023	04/10/2023	08/11/2023	04/10/2023	05/10/2025	4.550.000,00
0030/21	0030/21	19503	ENGEF AMBIENTAL LTDA	PREGÃO PRESENCIAL	000061/21	29/09/2021	29/09/2021	07/10/2021	08/10/2021	08/10/2025	297.600,00
0031/21	0031/21	19503	ENGEF AMBIENTAL LTDA	PREGÃO PRESENCIAL	000061/21	29/09/2021	29/09/2021	07/10/2021	08/10/2021	08/10/2025	261.120,00
0083/23	0083/23	18446	GENTE SEGURADORA SA	PREGÃO ELETRÔNICO	000097/23	09/10/2023	09/10/2023	08/11/2023	09/10/2023	09/10/2025	5.300,00
0088/24	0088/24	19475	FR CONSTRUTORA E PAVIMENTADORA LTDA	OBRA CONCORRÊNCIA EL	000035/24	15/10/2024	15/10/2024	07/11/2024	15/10/2024	15/10/2025	365.000,00
0122/18	122	8865	EMPRESA BRASILEIRA DE CORREIOS E TELEGRAFOS	DISPENSA		16/10/2018	16/10/2018	07/01/2022	16/10/2018	19/10/2025	24.000,00
0100/22	0100/22	7817	COESMA COM. SERV. P/ TRANSITO E MEIO AMBIENTE LTDA	PREGÃO ELETRÔNICO	000092/22	11/10/2022	11/10/2022	08/11/2022	11/10/2022	20/10/2025	37.800,00
0089/24	0089/24	4826	KARAJA CONSTRUCOES E LOCACOES LTDA	OBRA CONCORRÊNCIA EL	000049/24	25/10/2024	25/10/2024	07/11/2024	25/10/2024	25/10/2025	871.299,96
0033/21	0033/21	17197	VALDENILSON AGUIAR DOS SANTOS	PREGÃO ELETRÔNICO	000075/21	25/10/2021	25/10/2021	09/11/2021	25/10/2021	28/10/2025	104.548,00
0091/24	0091/24	19954	MAPFRE SEGUROS GERAIS S.A.	PREGÃO ELETRÔNICO	000062/24	06/11/2024	06/11/2024	06/12/2024	14/11/2024	14/11/2025	13.500,00
0092/24	0092/24	3119	TELEFONICA BRASIL S.A.	PREGÃO ELETRÔNICO	000027/24	21/11/2024	21/11/2024	06/12/2024	21/11/2024	21/11/2025	170.976,00
0116/22	0116/22	18360	AMENDOLA & AMENDOLA SOFTWARE LTDA	PREGÃO PRESENCIAL	000106/22	02/12/2022	02/12/2022	06/01/2023	02/12/2022	01/12/2025	291.100,00
0093/24	0093/24	22811	SIGMA MAQUINAS E REPRESENTACOES LTDA	PREGÃO ELETRÔNICO	000067/24	03/12/2024	03/12/2024	08/01/2025	03/12/2024	03/12/2025	162.000,00
0094/24	0094/24	22812	OBSER COMERCIO E SERVICOS LTDA	PREGÃO ELETRÔNICO	000067/24	03/12/2024	03/12/2024	08/01/2024	03/12/2024	03/12/2025	284.499,00
0095/24	0095/24	22856	MG INFORMATICA E SEGURANCA ELETRONICA LTDA	PREGÃO ELETRÔNICO	000070/24	17/12/2024	17/12/2024	08/01/2025	17/12/2024	17/12/2025	8.060,00
0008/18	PVL 02.00076	18688	DESENVOLVE SP AGENCIA DE FOMENTO DO ESTADO DE SÃO	DISPENSA		10/07/2019	10/07/2019	10/07/2019	10/07/2019	31/12/2025	239.900,00



**MUNICÍPIO DA ESTÂNCIA TURÍSTICA DE  
SÃO LUIZ DO PARAITINGA – SP**

Praça Dr. Oswaldo Cruz, 03, Centro, CNPJ 46.631.248/0001-51, Tel/Fax: (12) 3671-7000 – 3671-7004  
Site: [www.saoluizdoparaitinga.sp.gov.br](http://www.saoluizdoparaitinga.sp.gov.br) E-mail: [licitacoes@saoluizdoparaitinga.sp.gov.br](mailto:licitacoes@saoluizdoparaitinga.sp.gov.br)

**NUMERAÇÃO DE ATAS DE REGISTRO DE PREÇOS / 2024**

<b>ATA Nº</b>	<b>DATA</b>	<b>VALIDADE</b>	<b>PREGÃO</b>	<b>OBJETO</b>	<b>GESTOR</b>
83/23	28/12/23	28/12/24	PE 022/2023	REGISTRO DE PREÇOS PARA AQUISIÇÃO FUTURA E PARCELADA DE COMPUTADORES, SUPRIMENTOS, PEÇAS E INSUMOS DE INFORMÁTICA	LUIZ PAULO (T.I)
84/23	28/12/23	28/12/24	PE 078/23	REGISTRO DE PREÇOS PARA AQUISIÇÃO FUTURA E PARCELADA DE RAÇÃO CANINA COM 21% DE PROTEÍNA	RUDNEY
01	02/01	02/01/2025	PE 085/2023	REGISTRO DE PREÇOS PARA CONTRATAÇÃO FUTURA E PARCELADA DE EMPRESA PARA LOCAÇÃO DE EQUIPAMENTOS DE SONORIZAÇÃO, ILUMINAÇÃO, ESTRUTURA DE PALCO E PRESTAÇÃO DE SERVIÇO DE MONTAGEM, OPERACIONALIZAÇÃO, E DESMONTAGEM DOS OBJETOS LOCADOS PARA ATENDER OS EVENTOS TURÍSTICOS CULTURAIS NA ZONA URBANA E RURAL DO MUNICÍPIO	GALVÃO
02	10/01	10/01/2025	PE 086/2023	REGISTRO DE PREÇOS PARA CONTRATAÇÃO, FUTURA E PARCELADA, DE EMPRESA LOCAÇÃO DE EQUIPAMENTOS DE SONORIZAÇÃO, ILUMINAÇÃO, ESTRUTURA DE PALCO E CAMINHÃO DE SOM E PRESTAÇÃO DE SERVIÇO DE MONTAGEM, OPERACIONALIZAÇÃO, E DESMONTAGEM DOS OBJETOS LOCADOS, COM EQUIPE PRÓPRIA, PARA O EVENTO CARNAVAL, NAS CONDIÇÕES DO EDITAL E ANEXOS.	GALVÃO
03	15/01	15/01/2025	PE 083/2023	REGISTRO DE PREÇOS PARA LOCAÇÃO DE EQUIPAMENTOS E ESTRUTURAS PARA OS EVENTOS TURÍSTICOS, CULTURAIS E ESPORTIVOS DE SÃO LUIZ DO PARAITINGA, CONFORME	GALVÃO



**MUNICÍPIO DA ESTÂNCIA TURÍSTICA DE  
SÃO LUIZ DO PARAITINGA – SP**

Praça Dr. Oswaldo Cruz, 03, Centro, CNPJ 46.631.248/0001-51, Tel/Fax: (12) 3671-7000 – 3671-7004  
Site: [www.saoluizdoparaitinga.sp.gov.br](http://www.saoluizdoparaitinga.sp.gov.br) E-mail: [licitacoes@saoluizdoparaitinga.sp.gov.br](mailto:licitacoes@saoluizdoparaitinga.sp.gov.br)

				TERMO DE REFERÊNCIA E DEMAIS ANEXOS DO EDITAL, NOS TERMOS DO EDITAL E SEUS ANEXOS.	
04	15/01	15/01/2025	PE 084/2023	REGISTRO DE PREÇOS PARA LOCAÇÃO DE BANHEIROS QUÍMICOS E CONTAINERS PARA EVENTOS E FESTAS PREVISTOS EM 2024, CONFORME TERMO DE REFERÊNCIA E DEMAIS ANEXOS DO EDITAL.	GALVÃO
05	15/01	15/01/2025	PE 090/2023	REGISTRO DE PREÇOS PARA PRESTAÇÃO FUTURA E PARCELADA DE SERVIÇOS DE REVITALIZAÇÃO, INSTALAÇÃO E RETIRADA DA DECORAÇÃO DO CARNAVAL DA CIDADE DE SÃO LUIZ DO PARAITINGA/SP NO ANO DE 2024, CONFORME ESPECIFICADO NO TERMO DE REFERÊNCIA E DEMAIS ANEXOS DO EDITAL.	GALVÃO
06	17/01	Rescindida	PE 088/2023	REGISTRO DE PREÇOS PARA CONTRATAÇÃO FUTURA E PARCELADA DE EMPRESA PARA PRESTAÇÃO DE SERVIÇOS DE BOMBEIRO CIVIL EM GRANDES EVENTOS NO MUNICÍPIO DE SÃO LUIZ DO PARAITINGA, CONFORME ESPECIFICADO NO TERMO DE REFERÊNCIA E DEMAIS ANEXOS DO EDITAL.	SILVIO
07	19/01	19/01/2025	PR 021/2023	REGISTRO DE PREÇOS PARA AQUISIÇÃO FUTURA E PARCELADA DE REFEIÇÕES (TIPO MARMITEX) EM SÃO LUIZ DO PARAITINGA	RUDNEI
08	24/01	24/01/2025	PE 076/2023	REGISTRO DE PREÇOS PARA AQUISIÇÃO FUTURA E PARCELADA DE PÃES, BOLOS E DERIVADOS, CONFORME TERMO DE REFERÊNCIA E DEMAIS ANEXOS DO EDITAL.	CLAUDNEY
09	13/03	13/03/2025	PE 087/2023	REGISTRO DE PREÇOS PARA CONTRATAÇÃO FUTURA E PARCELADA DE EMPRESA PARA PRESTAÇÃO DE SERVIÇOS DE MÉDICO (A)	SILVIO



**MUNICÍPIO DA ESTÂNCIA TURÍSTICA DE  
SÃO LUIZ DO PARAITINGA – SP**

Praça Dr. Oswaldo Cruz, 03, Centro, CNPJ 46.631.248/0001-51, Tel/Fax: (12) 3671-7000 – 3671-7004  
Site: [www.saoluizdoparaitinga.sp.gov.br](http://www.saoluizdoparaitinga.sp.gov.br) E-mail: [licitacoes@saoluizdoparaitinga.sp.gov.br](mailto:licitacoes@saoluizdoparaitinga.sp.gov.br)

				GENERALISTA E ENFERMEIRO (A) PARA GRANDES EVENTOS NO MUNICÍPIO DE SÃO LUIZ DO PARAITINGA	
10	22/04/24	22/04/2025	PE 007/2024	REGISTRO DE PREÇOS PARA AQUISIÇÃO DE COMBUSTÍVEIS: GASOLINA, ETANOL E ÓLEO DIESEL S-10, CONFORME TERMO DE REFERÊNCIA E DEMAIS ANEXOS DO PRESENTE EDITAL.	JOSÉ CARLOS (GARRINCHA)
11	22/04/24	22/04/2025	PE 003/2024	REGISTRO DE PREÇOS PARA AQUISIÇÃO FUTURA E PARCELADA DE MEDICAMENTOS DE USO GERAL, CONFORME TERMO DE REFERÊNCIA E DEMAIS ANEXOS DO EDITAL.	SILVIO
12	22/04/24	22/04/2025	PE 006/2024	REGISTRO DE PREÇOS PARA AQUISIÇÃO FUTURA E PARCELADA DE ARTEFATOS DE CIMENTO, CONFORME TERMO DE REFERÊNCIA E DEMAIS ANEXOS DO EDITAL.	CÉLIA
13	22/04/24	Rescindida	PE 008/2024	REGISTRO DE PREÇOS PARA CONTRATAÇÃO FUTURA E PARCELADA DE PRESTAÇÃO DE SERVIÇOS DE AGENTES DE SEGURANÇA PRIVADA NÃO ARMADA COM A FINALIDADE DE CONTROLAR E FISCALIZAR ACESSOS, PROTEGER PESSOAS E O PATRIMÔNIO PÚBLICO, GARANTIR A OPERACIONALIDADE NAS UNIDADES, APOIAR EM OCORRÊNCIAS E EMERGÊNCIAS DIVERSAS QUE OCORREREM DURANTE OS EVENTOS PROMOVIDOS PELA ADMINISTRAÇÃO, DE MODO A OFERECER UM NÍVEL ADEQUADO DE SEGURANÇA E PROTEÇÃO ÀS PESSOAS PARTICIPANTES DOS EVENTOS E PROTEÇÃO DO BEM PÚBLICO, CONFORME ESPECIFICADO NO TERMO DE REFERÊNCIA E DEMAIS ANEXOS DO EDITAL	GALVÃO





**MUNICÍPIO DA ESTÂNCIA TURÍSTICA DE  
SÃO LUIZ DO PARAITINGA – SP**

Praça Dr. Oswaldo Cruz, 03, Centro, CNPJ 46.631.248/0001-51, Tel/Fax: (12) 3671-7000 – 3671-7004  
Site: [www.saoluizdoparaitinga.sp.gov.br](http://www.saoluizdoparaitinga.sp.gov.br) E-mail: [licitacoes@saoluizdoparaitinga.sp.gov.br](mailto:licitacoes@saoluizdoparaitinga.sp.gov.br)

14	23/04/24	23/04/2025	PE 005/2024	REGISTRO DE PREÇOS PARA PRESTAÇÃO DE SERVIÇOS DE TRANSPORTE COM CAMINHÃO TIPO “TRUCK” CAPACIDADE MÍNIMA DE 12 TONELADAS PARA SUPRIR AS DEMANDAS DA SECRETARIA MUNICIPAL DE AGRICULTURA E SECRETARIA MUNICIPAL DE OBRAS E SERVIÇOS URBANOS, NOS TERMOS E CONDIÇÕES DO EDITAL E SEUS ANEXOS.	DANILO
15	06/05/24	06/05/2025	PE 013/2024	REGISTRO DE PREÇOS PARA AQUISIÇÃO FUTURA E PARCELADA DE PAPEL SULFITE A4 - BRANCO, CONFORME TERMO DE REFERÊNCIA E DEMAIS ANEXOS DO EDITAL.	RUDNEY
16	06/05/24	06/05/2025	PE 012/2024	REGISTRO DE PREÇOS PARA AQUISIÇÃO FUTURA E PARCELADA DE ARTEFATOS DE MADEIRA, CONFORME TERMO DE REFERÊNCIA E DEMAIS ANEXOS DO EDITAL.	CÉLIA
17	09/05/24	09/05/2025	PE 010/2024	REGISTRO DE PREÇOS PARA AQUISIÇÃO FUTURA E PARCELADA DE MATERIAIS DE CONSTRUÇÃO, CONFORME TERMO DE REFERÊNCIA E DEMAIS ANEXOS DO EDITAL.	CÉLIA
18	07/06/24	07/06/2025	PE 015/2024	REGISTRO DE PREÇOS PARA AQUISIÇÃO FUTURA E PARCELADA DE MEDICAMENTOS MANIPULADOS, CONFORME TERMO DE REFERÊNCIA E DEMAIS ANEXOS DO EDITAL.	SILVIO
19	19/06/24	19/06/2025	PE 017/2024	REGISTRO DE PREÇOS PARA CONTRATAÇÃO FUTURA E PARCELADA DE SERVIÇOS DE ARBITRAGEM DESPORTIVA, CONFORME TERMO DE REFERÊNCIA E DEMAIS ANEXOS DO EDITAL.	RICARDO
20	19/06/24	19/06/2024	PE 019/2024	REGISTRO DE PREÇOS PARA SERVIÇOS PARCELADOS DE EXECUÇÃO DE SINALIZAÇÃO VIÁRIA HORIZONTAL INCLUINDO MÃO DE OBRA, EQUIPAMENTOS E MATERIAIS NECESSÁRIOS,	BRUNO





**MUNICÍPIO DA ESTÂNCIA TURÍSTICA DE  
SÃO LUIZ DO PARAITINGA – SP**

Praça Dr. Oswaldo Cruz, 03, Centro, CNPJ 46.631.248/0001-51, Tel/Fax: (12) 3671-7000 – 3671-7004  
Site: [www.saoluizdoparaitinga.sp.gov.br](http://www.saoluizdoparaitinga.sp.gov.br) E-mail: [licitacoes@saoluizdoparaitinga.sp.gov.br](mailto:licitacoes@saoluizdoparaitinga.sp.gov.br)

				CONFORME TERMO DE REFERÊNCIA E DEMAIS ANEXOS DO EDITAL.	
21	24/06/24	24/06/2024	PE 018/2024	REGISTRO DE PREÇOS PARA AQUISIÇÃO FUTURA E PARCELADA DE MATERIAIS DE CONSUMO, DESCARTÁVEIS, MATERIAL LIMPEZA, EPI'S E OUTROS INSUMOS SIMILARES.	CLAUDNEY
22	04/07/24	04/07/2025	PE 016/2024	REGISTRO DE PREÇOS PARA AQUISIÇÃO FUTURA E PARCELADA DE ÓLEOS LUBRIFICANTES AUTOMOTIVOS, GRAXAS E OUTROS PRODUTOS UTILIZADOS NA MANUTENÇÃO DOS VEÍCULOS DA FROTA MUNICIPAL, CONFORME TERMO DE REFERÊNCIA E DEMAIS ANEXOS DO EDITAL.	JOSÉ CARLOS
23	24/07/24	24/07/2025	PE 020/2024	REGISTRO DE PREÇOS PARA CONTRATAÇÃO DE EMPRESA ESPECIALIZADA NA PRESTAÇÃO DE SERVIÇOS DE CASTRAÇÃO, MICROCHIPAGEM E SISTEMA DE BIOMETRIA FACIAL/CORPORAL POR SIMILARIDADE DE ANIMAIS FELINOS E CANINOS NA MODALIDADE MULTIRRÃO, CONFORME TERMO DE REFERÊNCIA E DEMAIS ANEXOS DO EDITAL.	SILVIO
24	21/08/24	21/08/2025	PE 022/2024	REGISTRO DE PREÇOS PARA AQUISIÇÃO FUTURA E PARCELADA DE AQUISIÇÃO EQUIPAMENTOS DE PROTEÇÃO INDIVIDUAL EPI'S, CONFORME TERMO DE REFERÊNCIA E DEMAIS ANEXOS DO EDITAL.	ODAIR
25	21/08/24	21/08/2025	PE 023/2024	REGISTRO DE PREÇOS PARA CONTRATAÇÃO DE EMPRESA PARA PRESTAÇÃO PARCELADA DE SERVIÇOS DE SERRALHERIA, CONFORME TERMO DE REFERÊNCIA E DEMAIS ANEXOS DO EDITAL.	CÉLIA
26	21/08/24	21/08/2025	PE 025/2024	REGISTRO DE PREÇOS PARA AQUISIÇÃO FUTURA E PARCELADA DE EQUIPAMENTOS DE COMBATE A INCÊNDIO E SERVIÇOS DE RECARGA, CONFORME TERMO DE REFERÊNCIA E DEMAIS	ODAIR



**MUNICÍPIO DA ESTÂNCIA TURÍSTICA DE  
SÃO LUIZ DO PARAITINGA – SP**

Praça Dr. Oswaldo Cruz, 03, Centro, CNPJ 46.631.248/0001-51, Tel/Fax: (12) 3671-7000 – 3671-7004  
Site: [www.saoluizdoparaitinga.sp.gov.br](http://www.saoluizdoparaitinga.sp.gov.br) E-mail: [licitacoes@saoluizdoparaitinga.sp.gov.br](mailto:licitacoes@saoluizdoparaitinga.sp.gov.br)

				ANEXOS DO EDITAL.	
27	03/09/24	03/09/2025	PE 024/2024	REGISTRO DE PREÇOS PARA CONTRATAÇÃO FUTURA E PARCELADA DE EMPRESA ESPECIALIZADA COM EQUIPAMENTOS E FERRAMENTAS INDISPENSÁVEIS E DISPONÍVEIS EM LOCAL APROPRIADO PARA A EXECUÇÃO DA PRESTAÇÃO DO SERVIÇO DE MANUTENÇÃO PREVENTIVA E CORRETIVA NOS VEÍCULOS DA FROTA MUNICIPAL DE SÃO LUIZ DO PARAITINGA, CONFORME ESPECIFICAÇÕES NO TERMO DE REFERÊNCIA, DEMAIS CLÁUSULAS E ANEXOS DO EDITAL	GARRINCHA
28	04/09/24	04/09/2025	PE 030/2024	REGISTRO DE PREÇOS PARA AQUISIÇÃO FUTURA E PARCELADA DE GÁS DE COZINHA GLP	CLAUDNEY
29	06/09/24	06/09/2025	PE 029/2024	REGISTRO DE PREÇOS PARA AQUISIÇÃO FUTURA E PARCELADA DE AQUISIÇÃO DE FRALDAS DESCARTÁVEIS GERIÁTRICAS E ABSORVENTES, CONFORME TERMO DE REFERÊNCIA E DEMAIS ANEXOS DO EDITAL.	SILVIO
30	20/09/24	20/09/2025	PE 028/2024	REGISTRO DE PREÇOS PARA AQUISIÇÃO FUTURA E PARCELADA DE AQUISIÇÃO MEDICAMENTOS DE USO CONTROLADO, CONFORME TERMO DE REFERÊNCIA E DEMAIS ANEXOS DO EDITAL.	SILVIO
31	20/09/24	20/09/2025	PE 037/2024	REGISTRO DE PREÇOS PARA AQUISIÇÃO FUTURA E PARCELADA DE BATERIAS AUTOMOTIVAS NOVAS, COM SELO DO INMETRO, CONFORME TERMO DE REFERÊNCIA E DEMAIS ANEXOS DO	GARRINCHA



**MUNICÍPIO DA ESTÂNCIA TURÍSTICA DE  
SÃO LUIZ DO PARAITINGA – SP**

Praça Dr. Oswaldo Cruz, 03, Centro, CNPJ 46.631.248/0001-51, Tel/Fax: (12) 3671-7000 – 3671-7004  
Site: [www.saoluizdoparaitinga.sp.gov.br](http://www.saoluizdoparaitinga.sp.gov.br) E-mail: [licitacoes@saoluizdoparaitinga.sp.gov.br](mailto:licitacoes@saoluizdoparaitinga.sp.gov.br)

				EDITAL.	
32	25/09/24	25/09/2025	PE 035/2024	REGISTRO DE PREÇOS PARA CONTRATAÇÃO FUTURA E PARCELADA DE EMPRESA ESPECIALIZADA COM EQUIPAMENTOS E FERRAMENTAS INDISPENSÁVEIS E DISPONÍVEIS EM LOCAL APROPRIADO PARA A EXECUÇÃO DA PRESTAÇÃO DO SERVIÇO DE USINAGEM E SOLDA NOS VEÍCULOS DA FROTA MUNICIPAL DE SÃO LUIZ DO PARAITINGA, CONFORME ESPECIFICAÇÕES NO TERMO DE REFERÊNCIA, DEMAIS CLÁUSULAS E ANEXOS DO EDITAL.	GARRINCHA
33	27/09/24	27/09/2025	PE 031/2024	REGISTRO DE PREÇOS PARA AQUISIÇÃO FUTURA E PARCELADA DE PEDRA BRITA Nº 01, PEDRA BRITA Nº 03, PEDRA BRITA RACHÃO, PEDRA MACADAME, CASCALHO DE TREMONHA E BICA CORRIDA, CONFORME TERMO DE REFERÊNCIA E DEMAIS ANEXOS DO EDITAL.	DANILO LEITE
34	27/09/24	27/09/2025	PE 032/2024	REGISTRO DE PREÇOS PARA AQUISIÇÃO FUTURA E PARCELADA DE FÓRMULAS INFANTIS, DIETAS E SUPLEMENTOS ALIMENTARES ESPECIAIS PARA CRIANÇAS E ADULTOS EM TRATAMENTO DE SAÚDE E/OU PORTADORAS DE DOENÇAS CRÔNICAS, CONFORME TERMO DE REFERÊNCIA E DEMAIS ANEXOS DO EDITAL.	SILVIO
35	03/10/24	03/10/2025	PE 038/2024	REGISTRO DE PREÇOS PARA EVENTUAIS E FUTURAS PRESTAÇÕES DE SERVIÇOS DE REALIZAÇÃO DE EXAMES DE IMAGEM POR MEIO DE EMPRESA ESPECIALIZADA, CONFORME TERMO DE REFERÊNCIA E DEMAIS ANEXOS DO EDITAL.	SILVIO



**MUNICÍPIO DA ESTÂNCIA TURÍSTICA DE  
SÃO LUIZ DO PARAITINGA – SP**

Praça Dr. Oswaldo Cruz, 03, Centro, CNPJ 46.631.248/0001-51, Tel/Fax: (12) 3671-7000 – 3671-7004  
Site: [www.saoluizdoparaitinga.sp.gov.br](http://www.saoluizdoparaitinga.sp.gov.br) E-mail: [licitacoes@saoluizdoparaitinga.sp.gov.br](mailto:licitacoes@saoluizdoparaitinga.sp.gov.br)

36	11/10/24	11/10/2025	PE 033/2024	REGISTRO DE PREÇOS PARA FUTURA E EVENTUAL AQUISIÇÃO DE PEÇAS E ACESSÓRIOS ORIGINAIS DE PRIMEIRA LINHA PARA MANUTENÇÃO DOS VEÍCULOS LEVES, PESADOS E MÁQUINAS DA FROTA MUNICIPAL, DE ACORDO COM AS ESPECIFICAÇÕES, QUANTITATIVOS MÁXIMOS E CONDIÇÕES MÍNIMAS DEFINIDAS NO EDITAL E ANEXOS	GARRINCHA
37	24/10/24	24/10/2025	PE 040/2024	REGISTRO DE PREÇOS PARA CONTRATAÇÃO FUTURA E PARCELADA DE SERVIÇO DE MANUTENÇÃO DE COZINHA INDUSTRIAL, SERVIÇO DE MANUTENÇÃO E REFRIGERAÇÃO DE AR CONDICIONADO E SERVIÇO DE MANUTENÇÃO EM AR CONDICIONADO AUTOMOTIVO, CONFORME ESPECIFICAÇÕES NO TERMO DE REFERÊNCIA, DEMAIS CLÁUSULAS E ANEXOS DO EDITAL	CLAUDNEY
38	05/11/24	05/11/2025	PE 043/2024	REGISTRO DE PREÇOS PARA AQUISIÇÃO FUTURA E PARCELADA DE SOLUÇÃO INJETÁVEL DE SISTEMA FECHADO, FISIOLÓGICO, GLICOSADO, GLICOFISIOLÓGICO E RINGER, CONFORME TERMO DE REFERÊNCIA E DEMAIS ANEXOS DO EDITAL.	SILVIO
39	05/11/24	05/11/2025	PE 044/2024	REGISTRO DE PREÇOS PARA AQUISIÇÃO FUTURA E PARCELADA DE MEDICAMENTOS INJETÁVEIS, CONFORME TERMO DE REFERÊNCIA E DEMAIS ANEXOS DO EDITAL.	SILVIO
40	06/11/24	06/11/2025	PE 041/2024	REGISTRO DE PREÇOS PARA AQUISIÇÃO FUTURA E PARCELADA DE PNEUS, CONFORME TERMO DE REFERÊNCIA E DEMAIS ANEXOS DO EDITAL.	GARRINCHA
41	06/11/24	06/11/2025	PE 042/2024	REGISTRO DE PREÇOS PARA CONTRATAÇÃO FUTURA E PARCELADA DE PRESTAÇÃO DE SERVIÇOS DE AGENTES DE SEGURANÇA PRIVADA	GALVÃO





**MUNICÍPIO DA ESTÂNCIA TURÍSTICA DE  
SÃO LUIZ DO PARAITINGA – SP**

Praça Dr. Oswaldo Cruz, 03, Centro, CNPJ 46.631.248/0001-51, Tel/Fax: (12) 3671-7000 – 3671-7004  
Site: [www.saoluizdoparaitinga.sp.gov.br](http://www.saoluizdoparaitinga.sp.gov.br) E-mail: [licitacoes@saoluizdoparaitinga.sp.gov.br](mailto:licitacoes@saoluizdoparaitinga.sp.gov.br)

				NÃO ARMADA COM A FINALIDADE DE CONTROLAR E FISCALIZAR ACESSOS, PROTEGER PESSOAS E O PATRIMÔNIO PÚBLICO, GARANTIR A OPERACIONALIDADE NAS UNIDADES, APOIAR EM OCORRÊNCIAS E EMERGÊNCIAS DIVERSAS QUE OCORREREM DURANTE OS EVENTOS PROMOVIDOS PELA ADMINISTRAÇÃO, DE MODO A OFERECER UM NÍVEL ADEQUADO DE SEGURANÇA E PROTEÇÃO ÀS PESSOAS PARTICIPANTES DOS EVENTOS E PROTEÇÃO DO BEM PÚBLICO, CONFORME ESPECIFICADO NO TERMO DE REFERÊNCIA E DEMAIS ANEXOS DO EDITAL.	
42	06/11/24	06/11/2025	PE 047/2024	REGISTRO DE PREÇOS PARA AQUISIÇÃO FUTURA E PARCELADA DE GÊNEROS ALIMENTÍCIOS E HORTIFRUTIGRANJEIROS, CONFORME TERMO DE REFERÊNCIA E DEMAIS ANEXOS DO EDITAL.	CLAUDNEY
43	21/11/24	21/11/2025	PE 45/2024	REGISTRO DE PREÇOS PARA AQUISIÇÃO FUTURA E PARCELADA DE MEDICAMENTOS, CONFORME TERMO DE REFERÊNCIA E DEMAIS ANEXOS DO EDITAL.	SILVIO
44	21/11/24	21/11/2025	PE 46/2024	REGISTRO DE PREÇOS PARA AQUISIÇÃO EVENTUAL E FUTURA DE MATERIAIS DE HIGIÊNE, CONFORME TERMO DE REFERÊNCIA E DEMAIS ANEXOS DO EDITAL.	NILDE
45	28/11/24	28/11/2025	PE 50/2024	REGISTRO DE PREÇOS PARA AQUISIÇÃO EVENTUAL E FUTURA DE MATERIAL E EQUIPAMENTO PERMANENTE, CONFORME TERMO DE REFERÊNCIA E DEMAIS ANEXOS DO EDITAL.	CLAUDNEY
46	28/11/24	28/11/2025	PE 51/2024	REGISTRO DE PREÇOS PARA AQUISIÇÃO FUTURA E PARCELADA DE MEDICAMENTOS, CONFORME	SILVIO





**MUNICÍPIO DA ESTÂNCIA TURÍSTICA DE  
SÃO LUIZ DO PARAITINGA – SP**

Praça Dr. Oswaldo Cruz, 03, Centro, CNPJ 46.631.248/0001-51, Tel/Fax: (12) 3671-7000 – 3671-7004  
Site: [www.saoluizdoparaitinga.sp.gov.br](http://www.saoluizdoparaitinga.sp.gov.br) E-mail: [licitacoes@saoluizdoparaitinga.sp.gov.br](mailto:licitacoes@saoluizdoparaitinga.sp.gov.br)

				TERMO DE REFERÊNCIA E DEMAIS ANEXOS DO EDITAL.	
47	09/12/24	09/12/2025	PE 52/2024	REGISTRO DE PREÇOS PARA PRESTAÇÃO DE SERVIÇOS INTERDISCIPLINAR PARA CRIANÇAS COM TRANSTORNO EMOCIONAIS E TRANSTORNO AUTISTA, CONFORME TERMO DE REFERÊNCIA E DEMAIS ANEXOS DO EDITAL.	SILVIO
48	09/12/24	09/12/2025	PE 54/2024	REGISTRO DE PREÇOS PARA AQUISIÇÃO EVENTUAL E FUTURA DE PARQUES INFANTIS, CONFORME TERMO DE REFERÊNCIA E DEMAIS ANEXOS DO EDITAL.	ANDERSON
49	11/12/24	11/12/2025	PE 55/2024	REGISTRO DE PREÇOS PARA AQUISIÇÃO FUTURA E PARCELADA DE CAMISETAS PARA USO DOS SERVIDORES QUE TRABALHAM NA DIRETORIA MUNICIPAL DE SAÚDE DE SÃO LUIZ DO PARAITINGA, CONFORME TERMO DE REFERÊNCIA E DEMAIS ANEXOS DO EDITAL.	SILVIO



Município da Estância Turística de São Luiz do Paraitinga  
 PCA DR OSWALDO CRUZ Nº 3  
 CNPJ : 46631248/0001-51

**RELAÇÃO DE REGISTRO DE PREÇOS**

Página 1

Nº Proc. Licitatório : 000124/23 Modalidade : PREGÃO ELETRÔNICO (PORTAL NACIONAL DE LICITAÇÃO) Nº de Edital de Licit. : 85  
 Proc. Administrativo : 133 Nº Controle Ata : 85 Prazo de Validade : 02/01/2025  
 Objeto / Descrição : REGISTRO DE PREÇOS PARA CONTRATAÇÃO FUTURA E PARCELADA DE EMPRESA PARA LOCAÇÃO DE EQUIPAMENTOS DE SONORIZAÇÃO, ILUMINAÇÃO, ESTRUTURA DE PALCO E PRESTAÇÃO DE SERVIÇO DE MONTAGEM, OPERACIONALIZAÇÃO, E

Registro de Preços (Inicial) Prazo de Validade : 02/01/2025

Fornecedor / Proponente : 2204 - ONLY ENTRETENIMENTOS LTDA

Centro de Custo : 99 - SECRETÁRIA DE CULTURA

Item	Cód. Produto	Descrição Marca	Motivo	Unid.	Qtde Controle de Saldo Por	Valor Unitário de Saldo Por	Valor Total	Qtde. Sol. Vir. Sol.	Qtde. Ped. Vir. Ped.	Qtde. Saldo Vir. Saldo	Percentual Vir. Saldo Total
1	058.636.036	SOM TIPO A - GRANDE PORTE		DIAR	12	20.500,00	246.000,00	0	0	12	0,00
13	072.415.011	ESTRUTURA - COBERTURA P/ PALCO		DIAR	12	7.000,00	84.000,00	0,00	0,00	20.500,00	246.000,00
					Quantidade			0,00	0,00	7.000,00	84.000,00

Fornecedor / Proponente : 3524 - BENEDITO ALMIR RIBEIRO ME

Centro de Custo : 99 - SECRETÁRIA DE CULTURA

Item	Cód. Produto	Descrição Marca	Motivo	Unid.	Qtde Controle de Saldo Por	Valor Unitário de Saldo Por	Valor Total	Qtde. Sol. Vir. Sol.	Qtde. Ped. Vir. Ped.	Qtde. Saldo Vir. Saldo	Percentual Vir. Saldo Total
3	058.636.028	SOM TIPO C - GRANDE PORTE		DIAR	20	7.425,00	148.500,00	0	4	16	2,60
4	058.636.017	SOM TIPO D - GRANDE PORTE		DIAR	20	5.197,50	103.950,00	0,00	0	20	3,67
5	058.636.030	SOM TIPO E - MÉDIO PORTE		DIAR	40	5.296,50	211.860,00	0,00	0,00	5.197,50	103.950,00
6	058.636.002	SOM TIPO F - MÉDIO PORTE		DIAR	40	4.316,40	172.656,00	0,00	15.889,50	5.296,50	2,73
7	058.636.003	SOM TIPO G - MÉDIO PORTE		DIAR	40	2.646,27	105.850,80	0,00	77.695,20	4.316,40	2,01
8	058.636.033	SOM TIPO H - MÉDIO PORTE		DIAR	40	2.079,00	83.160,00	0,00	29	11	1,99
9	058.636.004	SOM TIPO I - MÉDIO PORTE		DIAR	40	2.138,00	85.520,00	0,00	76.741,83	2.079,00	2,73
10	058.636.005	SOM TIPO J - PEQUENO PORTE		DIAR	40	1.326,60	53.064,00	0,00	6.237,00	2.138,00	3,33
					Quantidade			0,00	14.966,00	2.138,00	70.554,00
					Quantidade			0,00	27.858,60	1.326,60	25.205,40

Fornecedor / Proponente : 9062 - F C A DOS SANTOS SONORIZAÇÃO ME

### RELAÇÃO DE REGISTRO DE PREÇOS

Página 2

Nº Proc. Licitatório : 000124/23      Modalidade : PREGÃO ELETRÔNICO (PORTAL NEMO)      Nº de Edital Licit : 85  
 Proc. Administrativo : 133      Nº Controle Ata : 85      Prazo de Validade : 02/01/2025  
 Objeto / Descrição : REGISTRO DE PREÇOS PARA CONTRATAÇÃO FUTURA E PARCELADA DE EMPRESA PARA LOCAÇÃO DE EQUIPAMENTOS DE SONORIZAÇÃO, ILUMINAÇÃO, ESTRUTURA DE PALCO E PRESTAÇÃO DE SERVIÇO DE MONTAGEM, OPERACIONALIZAÇÃO, E

**Registro de Preços (Inicial) Prazo de Validade : 02/01/2025**

Fornecedor / Proponente : 9062 - F C A DOS SANTOS SONORIZACAO ME

Centro de Custo : 99 - SECRETÁRIA DE CULTURA

Item	Cód. Produto	Descrição Marca	Motivo	Unid.	Qtde Controle de Saldo Por	Valor Unitário	Valor Total	Qtde. Sol. Vir. Sol.	Qtde. Ped. Vir. Ped.	Qtde. Saldo Vir. Saldo	Percentual Vir. Saldo Total
11	058.636.043	SOM TIPO K - PEQUENO PORTE HAMAYA, SHURE SUPERLUX,OVERSO UND,GK 400, DIGITECH,		DIAR	40 Quantidade	990,00	39.600,00	0 0,00	15 14.850,00	25 990,00	6,60 24.750,00
12	058.636.044	SOM TIPO L - PEQUENO PORTE CXS ANTERA 700.SUPERLUZ, SHURE, RMV, SANTO ANGELO		DIAR	40 Quantidade	840,00	33.600,00	0 0,00	4 3.360,00	36 840,00	5,62 30.240,00

Fornecedor / Proponente : 21953 - CM EVENTOS E LOCACOES LTDA

Centro de Custo : 99 - SECRETÁRIA DE CULTURA

Item	Cód. Produto	Descrição Marca	Motivo	Unid.	Qtde Controle de Saldo Por	Valor Unitário	Valor Total	Qtde. Sol. Vir. Sol.	Qtde. Ped. Vir. Ped.	Qtde. Saldo Vir. Saldo	Percentual Vir. Saldo Total
2	058.636.015	SOM TIPO B - GRANDE PORTE MARCA PRÓPRIA		DIAR	12 Quantidade	9.000,00	108.000,00	0 0,00	0 0,00	12 9.000,00	0,00 108.000,00

**Total Registro de Preços (Inicial) : 1.475.760,80      Saldo Total: 1.208.462,67**

### RELAÇÃO DE REGISTRO DE PREÇOS

Página 3

Nº Proc. Licitatório : 000125/23 Modalidade : PREGÃO ELETRÔNICO (PORTAL NEMO) Nº Edital Licit. : 86  
 Proc. Administrativo : 134 Nº Controle Ata : 86 Prazo de Validade : 10/01/2025  
 Objeto / Descrição : REGISTRO DE PREÇOS PARA CONTRATAÇÃO, FUTURA E PARCELADA, DE EMPRESA LOCAÇÃO DE EQUIPAMENTOS DE SONORIZAÇÃO, ILUMINAÇÃO, ESTRUTURA DE PALCO E CAMINHÃO DE SOM E PRESTAÇÃO DE SERVIÇO DE MONTAGEM, OPERACIONALIZAÇÃO, E

Registro de Preços (Inicial) Prazo de Validade : 10/01/2025

Fornecedor / Proponente : 2204 - ONLY ENTRETENIMENTOS LTDA  
 Centro de Custo : 271 - SETOR DE INCREMENTO DO TURISMO

Item	Cód. Produto	Descrição Marca	Motivo	Unid.	Qtde Controle de Saldo Por	Valor Unitário de Saldo Por	Valor Total	Qtde. Sol. Vir. Sol.	Qtde. Ped. Vir. Ped.	Qtde. Saldo Vir. Saldo	Percentual Vir. Saldo Total
3	058.726.007	SISTEMA DE SOM E ILUMINAÇÃO PARA O PALCO ALTERDIAR			2 Quantidade	7.000,00	14.000,00	0 0,00	0 0,00	2 7.000,00	0,00 14.000,00
<b>Total Registro de Preços (Inicial) :</b>							<b>14.000,00</b>	<b>Saldo Total:</b>		<b>14.000,00</b>	

**RELAÇÃO DE REGISTRO DE PREÇOS**

Nº Proc. Licitatório : 000120/23 Modalidade : PREGÃO ELETRÔNICO (PORTAL NACIONAL DE LICITAÇÃO) Nº de Edital Licit : 83  
 Proc. Administrativo : 129 Nº Controle Ata : 83 Prazo de Validade : 15/01/2025  
 Objeto / Descrição : REGISTRO DE PREÇOS PARA LOCAÇÃO DE EQUIPAMENTOS E ESTRUTURAS PARA OS EVENTOS TURÍSTICOS, CULTURAIS E ESPORTIVOS DE SÃO LUIZ DO PARAITINGA, CONFORME TERMO DE REFERÊNCIA E DEMAIS ANEXOS DO EDITAL, NOS TERMOS DO EDITAL E SEUS

**Registro de Preços (Inicial) Prazo de Validade : 13/01/2025**

**Fornecedor / Proponente :** 415 - H D F - LOCAÇÃO DE ESTRUTURAS E EVENTOS

**Centro de Custo :** 99 - SECRETÁRIA DE CULTURA

Item	Cód. Produto	Descrição Marca	Motivo	Unid.	Qtde Controle de Saldo Por	Valor Unitário de Saldo Por	Valor Total	Qtde. Sol. Vir. Sol.	Qtde. Ped. Vir. Ped.	Qtde. Saldo Vir. Saldo	Percentual Vir. Saldo Total
2	072.421.024	TENDA PIRAMIDAL DE 10,0M X 10,0M - PERÍODO 3 DIAS	PRÓPRIA	UN	20	1.400,00	28.000,00	0	0	20	12,50
3	072.421.010	TENDA PIRAMIDAL DE 10,0M X 10,0M - PERÍODO 7 DIAS	PRÓPRIA	UN	20	2.000,00	40.000,00	0	10	1.400,00	28.000,00
					Quantidade			0,00	20.000,00	2.000,00	20.000,00

**Fornecedor / Proponente :** 842 - A. M. FIGUEIRA EVENTOS

**Centro de Custo :** 99 - SECRETÁRIA DE CULTURA

Item	Cód. Produto	Descrição Marca	Motivo	Unid.	Qtde Controle de Saldo Por	Valor Unitário de Saldo Por	Valor Total	Qtde. Sol. Vir. Sol.	Qtde. Ped. Vir. Ped.	Qtde. Saldo Vir. Saldo	Percentual Vir. Saldo Total
17	028.375.022	SUPEDÂNEOS - PERÍODO 7 DIAS	serviço	UN	20	1.837,00	36.740,00	0	0	20	1,02
					Quantidade			0,00	0,00	1.837,00	36.740,00

**Fornecedor / Proponente :** 1401 - TRIADE PROMOCOES E EVENTOS COMERCIAL LTD

**Centro de Custo :** 99 - SECRETÁRIA DE CULTURA

Item	Cód. Produto	Descrição Marca	Motivo	Unid.	Qtde Controle de Saldo Por	Valor Unitário de Saldo Por	Valor Total	Qtde. Sol. Vir. Sol.	Qtde. Ped. Vir. Ped.	Qtde. Saldo Vir. Saldo	Percentual Vir. Saldo Total
4	072.421.011	TENDA PIRAMIDAL DE 10,0M X 10,0M - PERÍODO 15 DIAS	PRÓPRIA	UN	20	2.300,00	46.000,00	0	12	8	19,20
6	072.421.019	TENDA PIRAMIDAL DE 10,0M X 10,0M - PERÍODO 45 DIAS	PRÓPRIA	UN	20	1.770,00	35.400,00	0,00	0,00	1.770,00	18.400,00
7	072.421.012	TENDA PIRAMIDAL DE 4M X 4M - PERÍODO 3 DIAS	PRÓPRIA	UN	20	390,00	7.800,00	0	0	20	26,25
8	072.421.013	TENDA PIRAMIDAL DE 4M X 4M - PERÍODO 7 DIAS	PRÓPRIA	UN	20	390,00	7.800,00	0,00	0,00	390,00	7,14
9	072.421.014	TENDA PIRAMIDAL DE 4M X 4M - PERÍODO 15 DIAS	PRÓPRIA	UN	20	395,00	7.900,00	0	1	19	7,14
13	072.421.016	TENDA PIRAMIDAL DE 5M X 5M - PERÍODO 7 DIAS	PRÓPRIA	UN	20	390,00	7.800,00	0,00	2.340,00	390,00	5,460,00
14	072.421.017	TENDA PIRAMIDAL DE 5M X 5M - PERÍODO 15 DIAS	PRÓPRIA	UN	20	420,00	8.400,00	0,00	6.300,00	420,00	19,39
					Quantidade			0,00	395,00	395,00	7,505,00
					Quantidade			0,00	6	14	20,41
					Quantidade			0,00	2.340,00	390,00	5,460,00
					Quantidade			0,00	15	5	4,55
					Quantidade			0,00	6.300,00	420,00	2.100,00

**Fornecedor / Proponente :** 4734 - FLUXION EVENTOS LTDA

**Centro de Custo :** 99 - SECRETÁRIA DE CULTURA

Item	Cód. Produto	Descrição Marca	Motivo	Unid.	Qtde Controle de Saldo Por	Valor Unitário de Saldo Por	Valor Total	Qtde. Sol. Vir. Sol.	Qtde. Ped. Vir. Ped.	Qtde. Saldo Vir. Saldo	Percentual Vir. Saldo Total
1	072.410.009	GRADES DE CONTENÇÃO.		UN	2000	17,50	35.000,00	0	0	2000	3,31
					Quantidade			0,00	0,00	17,50	35.000,00

**Fornecedor / Proponente :** 21953 - CM EVENTOS E LOCACOES LTDA



### RELAÇÃO DE REGISTRO DE PREÇOS

Página 5

Nº Proc. Licitatório : 000120/23      Modalidade : PREGÃO ELETRÔNICO (PORTAL NEMOBRAS) Licit. : 83  
 Proc. Administrativo : 129      Nº Controle Ata : 83      Prazo de Validade : 15/01/2025  
 Objeto / Descrição : REGISTRO DE PREÇOS PARA LOCAÇÃO DE EQUIPAMENTOS E ESTRUTURAS PARA OS EVENTOS TURÍSTICOS, CULTURAIS E ESPORTIVOS DE SÃO LUIZ DO PARAITINGA, CONFORME TERMO DE REFERÊNCIA E DEMAIS ANEXOS DO EDITAL, NOS TERMOS DO EDITAL E SEUS

Registro de Preços (Inicial) Prazo de Validade : 13/01/2025

Fornecedor / Proponente : 21953 - CM EVENTOS E LOCACOES LTDA

Centro de Custo : 99 - SECRETÁRIA DE CULTURA

Item	Cód. Produto	Descrição Marca	Motivo	Unid.	Qtde Controle de Saldo Por	Valor Unitário	Valor Total	Qtde. Sol. Vir. Sol.	Qtde. Ped. Vir. Ped.	Qtde. Saldo Vir. Saldo	Percentual Vir. Saldo Total
5	072.421.018	TENDA PIRAMIDAL DE 10,0M X 10,0M	PERIODO 30 DIAS	UN	20	1.000,00	20.000,00	0	2	18	4,76
					Quantidade			0,00	2.000,00	1.000,00	18.000,00
10	072.421.020	TENDA PIRAMIDAL DE 4M X 4M	PERIODO 30 DIAS	UN	20	500,00	10.000,00	0	0	20	16,67
					Quantidade			0,00	0,00	500,00	10.000,00
11	072.421.021	TENDA PIRAMIDAL DE 4M X 4M	PERIODO 45 DIAS	UN	20	500,00	10.000,00	0	0	20	23,08
					Quantidade			0,00	0,00	500,00	10.000,00
12	072.421.015	TENDA PIRAMIDAL DE 5M X 5M	PERIODO 3 DIAS	UN	20	400,00	8.000,00	0	0	20	9,09
					Quantidade			0,00	0,00	400,00	8.000,00
15	072.421.022	TENDA PIRAMIDAL DE 5M X 5M	PERIODO 30 DIAS	UN	20	490,00	9.800,00	0	2	18	2,00
					Quantidade			0,00	980,00	490,00	8.820,00
16	072.421.023	TENDA PIRAMIDAL DE 5M X 5M	PERIODO 45 DIAS	UN	20	1.800,00	36.000,00	0	0	20	0,00
					Quantidade			0,00	0,00	1.800,00	36.000,00

Total Registro de Preços (Inicial) : 354.640,00 Saldo Total: 292.685,00

Atualização : 1 Prazo de Validade : 15/01/2025

### RELAÇÃO DE REGISTRO DE PREÇOS

Página 6

Nº Proc. Licitatório : 000121/23      Modalidade : PREGÃO ELETRÔNICO (PORTAL NACIONAL DE LICITAÇÃO)      Nº de Itens Licit. : 84  
 Proc. Administrativo : 130      Nº Controle Ata : 84      Prazo de Validade : 15/01/2025  
 Objeto / Descrição : REGISTRO DE PREÇOS PARA LOCAÇÃO DE BANHEIROS QUÍMICOS E CONTAINERS PARA EVENTOS E FESTAS PREVISTOS EM 2024, CONFORME TERMO DE REFERÊNCIA E DEMAIS ANEXOS DO EDITAL.

Registro de Preços (Inicial) Prazo de Validade : 15/01/2025

Fornecedor / Proponente : 3187 - F. L. SANI EXPRESS LOCACAO E EVENTOS EIR

Centro de Custo : 99 - SECRETÁRIA DE CULTURA

Item	Cód. Produto	Descrição Marca	Motivo	Unid.	Qtde Controle de Saldo Por	Valor Unitário	Valor Total	Qtde. Sol. Vir. Sol.	Qtde. Ped. Vir. Ped.	Qtde. Saldo Vir. Saldo	Percentual Vir. Saldo Total
1	072.417.002	SANITARIOS QUIMICOS PORTATEIS, MODELO PARA PORUN			40	326,00	13.040,00	0	0	40	0,00
					Quantidade			0,00	0,00	326,00	13.040,00
2	072.417.001	SANITARIOS QUIMICOS PORTATEIS		UNI	60	270,00	16.200,00	0	0	60	0,00
					Quantidade			0,00	0,00	270,00	16.200,00
3	072.410.013	LOCAÇÃO DE BANHEIROS CONTAINERS - 7 DIARIAS		UN	25	2.970,00	74.250,00	0	10	15	4,19
					Quantidade			0,00	29.700,00	2.970,00	44.550,00
4	072.410.010	LOCAÇÃO DE BANHEIROS CONTAINERS - 15 DIARIAS		UNI	25	2.900,00	72.500,00	0	8	17	25,64
					Quantidade			0,00	23.200,00	2.900,00	49.300,00
5	072.410.011	LOCAÇÃO DE BANHEIROS CONTAINERS - 30 DIARIAS		UNI	25	4.600,00	115.000,00	0	2	23	0,00
					Quantidade			0,00	9.200,00	4.600,00	105.800,00
6	072.410.012	LOCAÇÃO DE BANHEIROS CONTAINERS - 45 DIARIAS		UNI	20	4.800,00	96.000,00	0	0	20	0,00
					Quantidade			0,00	0,00	4.800,00	96.000,00

**Total Registro de Preços (Inicial) : 386.990,00      Saldo Total: 324.890,00**

### RELAÇÃO DE REGISTRO DE PREÇOS

Página 7

Nº Proc. Licitatório : 000127/23      Modalidade : PREGÃO ELETRÔNICO (PORTAL DE LICITAÇÃO) Nº Edital Licit. : 88  
 Proc. Administrativo : 136      Nº Controle Ata : 88      Prazo de Validade : 17/01/2025  
 Objeto / Descrição : REGISTRO DE PREÇOS PARA AQUISIÇÃO FUTURA E PARCELADA DE SERVIÇOS DE BOMBEIRO CIVIL PARA GRANDES EVENTOS NO MUNICÍPIO DE SÃO LUIZ DO PARAITINGA.

Registro de Preços (Inicial) Prazo de Validade : 17/01/2025

Fornecedor / Proponente : 21973 - ALFA PRESTACAO DE SERVICOS E BOMBEIRO CI

Centro de Custo : 6 - SECRETARIA DE SAÚDE

Item	Cód. Produto	Descrição Marca	Motivo	Unid.	Qtde 1200	Valor Unitário 30,00	Valor Total	Qtde. Sol. Vir. Sol.	Qtde. Ped. Vir. Ped.	Qtde. Saldo Vir. Saldo	Percentual Vir. Saldo Total
1	085.768.002	BOMBEIRO CIVIL BOMBEIRO CIVIL		H	1200	30,00	36.000,00	0 0,00	576 17.280,00	624 30,00	3,23 18.720,00
<b>Total Registro de Preços (Inicial) :</b>							<b>36.000,00</b>	<b>Saldo Total:</b>		<b>18.720,00</b>	

### RELAÇÃO DE REGISTRO DE PREÇOS

Página 8

Nº Proc. Licitatório : 000115/23      Modalidade : PREGÃO PRESENCIAL      Nº Modalidade Licit. : 21  
 Proc. Administrativo : 124      Nº Controle Ata : 07/2024      Prazo de Validade : 19/01/2025  
 Objeto / Descrição : REGISTRO DE PREÇOS PARA AQUISIÇÃO FUTURA E PARCELADA DE REFEIÇÕES (TIPO MARMITEX) EM SÃO LUIZ DO PARAITINGA, CONFORME TERMO DE REFERÊNCIA E DEMAIS ANEXOS DO EDITAL.

Registro de Preços (Inicial) Prazo de Validade : 19/01/2025

Fornecedor / Proponente : 17478 - MARIANA R. DA SILVA RESTAURANTE

Centro de Custo : 87 - ADMINISTRACAO GERAL

Item	Cód. Produto	Descrição Marca	Motivo	Unid.	Qtde Controle de Saldo Por	Valor Unitário	Valor Total	Qtde. Sol. Vir. Sol.	Qtde. Ped. Vir. Ped.	Qtde. Saldo Vir. Saldo	Percentual Vir. Saldo Total
1	034.588.028	MARMITEX: 550 GRS - SÃO LUIZ DO PARAITINGA		UNI	2500	23,00	57.500,00	0	1251	1249	0,00
					Quantidade			0,00	28.773,00	23,00	28.727,00
2	034.588.029	MARMITEX: 800 GRS - SÃO LUIZ DO PARAITINGA		UNI	2000	27,00	54.000,00	0	1833	167	0,00
					Quantidade			0,00	49.491,00	27,00	4.509,00
<b>Total Registro de Preços (Inicial) :</b>							<b>111.500,00</b>	<b>Saldo Total:</b>		<b>33.236,00</b>	

**RELAÇÃO DE REGISTRO DE PREÇOS**

Página 9

Nº Proc. Licitatório : 000111/23 Modalidade : PREGÃO ELETRÔNICO (PORTAL NEMO) Nº Edital Licit : 76  
 Proc. Administrativo : 120 Nº Controle Ata : 08/2024 Prazo de Validade : 24/01/2025  
 Objeto / Descrição : REGISTRO DE PREÇOS PARA AQUISIÇÃO FUTURA E PARCELADA DE PÃES, BOLOS E PANETONES, CONFORME TERMO DE REFERÊNCIA E DEMAIS ANEXOS DO EDITAL.

**Registro de Preços (Inicial) Prazo de Validade : 24/01/2025**

**Fornecedor / Proponente :** 2028 - DINACI DE LOURDES PEREIRA MARTINS SJCAMP

**Centro de Custo :** 123 - MERENDA ESCOLAR

Item	Cód. Produto	Descrição	Unid.	Qtde	Valor Unitário	Valor Total	Qtde. Sol.	Qtde. Ped.	Qtde. Saldo	Percentual
		Marca	Motivo	Controle de Saldo Por			Vir. Sol.	Vir. Ped.	Vir. Saldo	Vir. Saldo Total
2	034.510.009	BOLO DE FARINHA DE TRIGO SIMPLES - TIPO PAO DE LÒKG.		2000	18,40	36.800,00	0	680	1320	2,13
		Nova Esperança		Quantidade			0,00	12.512,00	18,40	24.288,00
7	034.510.013	PÃO DOCE "TIPO BISNAGA" - 50 GRAMAS	KG.	7000	16,80	117.600,00	0	1690	5310	0,00
		Nova Esperança		Quantidade			0,00	28.392,00	16,80	89.208,00

**Fornecedor / Proponente :** 2299 - PANIFICADORA SÃO LUIZ DO PARAITINGA LTDA

**Centro de Custo :** 123 - MERENDA ESCOLAR

Item	Cód. Produto	Descrição	Unid.	Qtde	Valor Unitário	Valor Total	Qtde. Sol.	Qtde. Ped.	Qtde. Saldo	Percentual
		Marca	Motivo	Controle de Saldo Por			Vir. Sol.	Vir. Ped.	Vir. Saldo	Vir. Saldo Total
5	034.510.018	MINI PANETONE COM FRUTAS CRISTALIZADAS ALL BREAD	UNI	5000	3,86	19.300,00	0	0	5000	3,50
				Quantidade			0,00	0,00	3,86	19.300,00
6	034.510.010	PÃO DOCE "TIPO BISNAGA" - 25 GRAMAS	KG.	4000	18,00	72.000,00	0	1382	2618	0,00
		AGUA BRANCA		Quantidade			0,00	24.876,00	18,00	47.124,00
9	034.510.011	PÃO FRANCÊS	KG.	9000	15,50	139.500,00	0	7461	1539	0,00
		AGUA BRANCA		Quantidade			0,00	115.645,50	15,50	23.854,50
10	034.510.002	PAO FRANCÊS INTEGRAL	KG	1000	19,63	19.630,00	0	0	1000	0,00
		AGUA BRANCA		Quantidade			0,00	0,00	19,63	19.630,00
11	034.510.021	PÃO DE HAMBÚRGUER 50G	KG.	400	17,00	6.800,00	0	180	220	0,00
		AGUA BRANCA		Quantidade			0,00	3.060,00	17,00	3.740,00

**Fornecedor / Proponente :** 14065 - MINIMERCADO ANACLETO LTDA EPP

**Centro de Custo :** 123 - MERENDA ESCOLAR

Item	Cód. Produto	Descrição	Unid.	Qtde	Valor Unitário	Valor Total	Qtde. Sol.	Qtde. Ped.	Qtde. Saldo	Percentual
		Marca	Motivo	Controle de Saldo Por			Vir. Sol.	Vir. Ped.	Vir. Saldo	Vir. Saldo Total
8	034.510.012	PÃO DE FORMA	PCT	500	8,49	4.245,00	0	300	200	0,00
		PANCO		Quantidade			0,00	2.547,00	8,49	1.698,00

**Total Registro de Preços (Inicial) : 415.875,00 Saldo Total: 228.842,50**



### RELAÇÃO DE REGISTRO DE PREÇOS

Nº Proc. Licitatório : 000126/23      Modalidade : PREGÃO ELETRÔNICO (PORTAL NEMO) Nº Edital Licit. : 87  
 Proc. Administrativo : 135      Nº Controle Ata : 09/2024      Prazo de Validade : 13/03/2025  
 Objeto / Descrição : REGISTRO DE PREÇOS PARA CONTRATAÇÃO FUTURA E PARCELADA DE EMPRESA PARA PRESTAÇÃO DE SERVIÇOS DE MÉDICO (A) GENERALISTA E ENFERMEIRO(A) PARA GRANDES EVENTOS NO MUNICÍPIO DE SÃO LUIZ DO PARAITINGA, CONFORME TERMO DE

Registro de Preços (Inicial) Prazo de Validade : 13/03/2025

Fornecedor / Proponente : 20385 - AVIVE GESTÃO DE SERVICOS MEDICOS LTDA.

Centro de Custo : 6 - SECRETARIA DE SAÚDE

Item	Cód. Produto	Descrição Marca	Motivo	Unid.	Qtde. 1200	Valor Unitário 103,00	Valor Total	Qtde. Sol. 0	Qtde. Ped. Vir. Ped.	Qtde. Saldo Vir. Saldo	Percentual Vir. Saldo	Total
1	091.641.025	MEDICO PLANTONISTA		H	1200	103,00	123.600,00	0	111,0737	788,9263	13,04	13,04
					Quantidade			0,00	42.340,5911	103,00	81.259,4089	
2	091.665.004	ENFERMEIRO PLANTONISTA		H	2000	38,20	76.400,00	45	441	1514	13,04	13,04
					Quantidade			1.719,00	16.846,20	38,20	57.834,80	
<b>Total Registro de Preços (Inicial) :</b>							<b>200.000,00</b>	<b>Saldo Total:</b>		<b>139.094,209</b>		

### RELAÇÃO DE REGISTRO DE PREÇOS

Nº Proc. Licitatório : 000004/24 Modalidade : PREGÃO ELETRÔNICO (PORTAL NEMO) Nº Edital Licit : 3  
 Proc. Administrativo : 005 Nº Controle Ata : 011 Prazo de Validade : 22/04/2025  
 Objeto / Descrição : REGISTRO DE PREÇOS PARA AQUISIÇÃO FUTURA E PARCELADA DE MEDICAMENTOS DE USO GERAL, CONFORME TERMO DE REFERÊNCIA E DEMAIS ANEXOS DO EDITAL.

**Registro de Preços (Inicial) Prazo de Validade : 22/04/2025**

Fornecedor / Proponente : 947 - FUTURA COMÉRCIO DE PRODUTOS MEDICOS E HO

Centro de Custo : 6 - SECRETARIA DE SAÚDE

Item	Cód. Produto	Descrição Marca	Motivo	Unid.	Qtde Controle de Saldo Por	Valor Unitário	Valor Total	Qtde. Sol. Vir. Sol.	Qtde. Ped. Vir. Ped.	Qtde. Saldo Vir. Saldo	Percentual Vir. Saldo Total
15	025.595.001	BACLOFENO 10 MG TEUTO BRASILEIRO - BACLOFEN/SIMILAR		COMP	6000 Quantidade	0,16	960,00	0 0,00	0 0,00	6000 0,16	5,88 960,00
24	025.040.063	CEFALEXINA 500MG TEUTO BRASILEIRO - GENERICO		COMP	100000 Quantidade	0,69	69.000,00	0 0,00	10000 6.900,00	90000 0,69	2,82 62.100,00

Fornecedor / Proponente : 2837 - SOMA/SP PRODUTOS HOSPITALARES LTDA

Centro de Custo : 6 - SECRETARIA DE SAÚDE

Item	Cód. Produto	Descrição Marca	Motivo	Unid.	Qtde Controle de Saldo Por	Valor Unitário	Valor Total	Qtde. Sol. Vir. Sol.	Qtde. Ped. Vir. Ped.	Qtde. Saldo Vir. Saldo	Percentual Vir. Saldo Total
5	025.356.015	ALENDRONATO DE SODIO 70 MG ENDROSTAN/CELLERA		COMP	6000 Quantidade	0,22	1.320,00	0 0,00	600 132,00	5400 0,22	0,00 1.188,00
7	025.355.079	ALOPURINOL 300MG G/PRATI		COMP	10000 Quantidade	0,23	2.300,00	0 0,00	6000 1.380,00	4000 0,23	0,00 920,00
21	025.578.219	CARBAMAZEPINA 200 MG G/HIPLABOR		COMP	60000 Quantidade	0,16	9.600,00	0 0,00	20000 3.200,00	40000 0,16	0,00 6.400,00
26	025.040.069	CLORIDRATO DE CIPROFLOXACINO 500 MG G/PRATI		COMP	20000 Quantidade	0,17	3.400,00	0 0,00	9600 1.632,00	10400 0,17	0,00 1.768,00
35	025.355.115	MALEATO DE ENALAPRIL 5MG G/BELFAR		COMP	40000 Quantidade	0,04	1.600,00	0 0,00	20000 800,00	20000 0,04	0,00 800,00
48	025.355.046	CLORIDRATO DE METFORMINA 850 MG G/PRATI		COMP	120000 Quantidade	0,11	13.200,00	0 0,00	60000 6.600,00	60000 0,11	0,00 6.600,00

Fornecedor / Proponente : 4884 - CIRURGICA OLIMPIO - EIRELI

Centro de Custo : 6 - SECRETARIA DE SAÚDE

Item	Cód. Produto	Descrição Marca	Motivo	Unid.	Qtde Controle de Saldo Por	Valor Unitário	Valor Total	Qtde. Sol. Vir. Sol.	Qtde. Ped. Vir. Ped.	Qtde. Saldo Vir. Saldo	Percentual Vir. Saldo Total
39	025.578.104	FENOBARBITAL 100MG UNIÃO QUIMICA		COMP	100000 Quantidade	0,128	12.800,00	0 0,00	40000 5.120,00	60000 0,128	5,19 7.680,00

Fornecedor / Proponente : 4993 - ACACIA COMERCIO DE MEDICAMENTOS EIRELI

### RELAÇÃO DE REGISTRO DE PREÇOS

Página 12

Nº Proc. Licitatório : 000004/24 Modalidade : PREGÃO ELETRÔNICO (PORTAL DE LICITAÇÕES) Licitação Licit : 3  
 Proc. Administrativo : 005 Nº Controle Ata : 011 Prazo de Validade : 22/04/2025  
 Objeto / Descrição : REGISTRO DE PREÇOS PARA AQUISIÇÃO FUTURA E PARCELADA DE MEDICAMENTOS DE USO GERAL, CONFORME TERMO DE REFERÊNCIA E DEMAIS ANEXOS DO EDITAL.

**Registro de Preços (Inicial) Prazo de Validade : 22/04/2025**

Fornecedor / Proponente : 4993 - ACACIA COMÉRCIO DE MEDICAMENTOS EIRELI

Centro de Custo : 6 - SECRETARIA DE SAÚDE

Item	Cód. Produto	Descrição Marca	Motivo	Unid.	Qtde Controle de Saldo Por	Valor Unitário	Valor Total	Qtde. Sol. Vir. Sol.	Qtde. Ped. Vir. Ped.	Qtde. Saldo Vir. Saldo	Percentual Vir. Saldo Total
22	025.578.220	CARBONATO DE LITIO 300MG BIOLAB 1097403090073		COMP	50000 Quantidade	0,17	8.500,00	0 0,00	24600 4.182,00	25400 0,17	0,00 4.318,00
37	025.355.116	MALEATO DE ENALAPRIL 20MG HIPOLABOR 1134301900023		COMP	30000 Quantidade	0,04	1.200,00	0 0,00	0 0,00	30000 0,04	0,00 1.200,00
54	025.039.028	PREDNISONA 20 MG HIPOLABOR 1134302130086		COMP	60000 Quantidade	0,14	8.400,00	0 0,00	20000 2.800,00	40000 0,14	0,00 5.600,00
61	025.040.082	SULFADIAZINA DE PRATA 1% 30G NATIVITA 1476100230025		BIS	600 Quantidade	4,14	2.484,00	0 0,00	0 0,00	600 4,14	0,00 2.484,00

Fornecedor / Proponente : 7546 - CENTERMEDI - COMERCIO DE PRODUTOS HOSPIT

Centro de Custo : 6 - SECRETARIA DE SAÚDE

Item	Cód. Produto	Descrição Marca	Motivo	Unid.	Qtde Controle de Saldo Por	Valor Unitário	Valor Total	Qtde. Sol. Vir. Sol.	Qtde. Ped. Vir. Ped.	Qtde. Saldo Vir. Saldo	Percentual Vir. Saldo Total
1	025.047.001	ACIDO ACETILSALICILICO 100 MG IMEC 1425900060081		COMP	300000 Quantidade	0,04	8.000,00	0 0,00	60000 2.400,00	140000 0,04	0,00 5.600,00
27	025.578.121	CITALOPRAM 20MG PRATI D 1256802720068		COMP	60000 Quantidade	0,10	6.000,00	0 0,00	30000 3.000,00	30000 0,10	0,00 3.000,00
32	025.042.026	DICLOFENACO SODICO 50 MG BELFAR 1057101520033		COMP	150000 Quantidade	0,05	7.500,00	0 0,00	50000 2.500,00	100000 0,05	0,00 5.000,00
42	025.578.146	CLORIDRATO DE FLUOXETINA 20 MG MED QUIMICA 1091701030045		COMP	120000 Quantidade	0,07	8.400,00	0 0,00	49980 3.498,60	70020 0,07	0,00 4.901,40
53	025.047.019	PARACETAMOL 750 MG BELFAR 1057101610016		COMP	60000 Quantidade	0,11	6.600,00	0 0,00	20000 2.200,00	40000 0,11	0,00 4.400,00

Fornecedor / Proponente : 7827 - COMERCIAL CIRURGICA RIOCLARENSE LTDA

Centro de Custo : 6 - SECRETARIA DE SAÚDE

Item	Cód. Produto	Descrição Marca	Motivo	Unid.	Qtde Controle de Saldo Por	Valor Unitário	Valor Total	Qtde. Sol. Vir. Sol.	Qtde. Ped. Vir. Ped.	Qtde. Saldo Vir. Saldo	Percentual Vir. Saldo Total
16	025.791.008	BETAISTINA 24 MG BETAISTINA 24MG CX C/30CPR GENJGEO LAB		COMP	3000 Quantidade	0,27	810,00	0 0,00	0 0,00	3000 0,27	0,00 810,00
38	025.578.229	FENITOINA SODICA 100 MG FENITOINA 100MG C/25BLX20CP GENJHIPOLABOR		COMP	100000 Quantidade	0,10	10.000,00	0 0,00	50000 5.000,00	50000 0,10	0,00 5.000,00

### RELAÇÃO DE REGISTRO DE PREÇOS

Nº Proc. Licitatório : 000004/24 Modalidade : PREGÃO ELETRÔNICO (PORTAL DE COMPRAS) Licit : 3  
 Proc. Administrativo : 005 Nº Controle Ata : 011 Prazo de Validade : 22/04/2025  
 Objeto / Descrição : REGISTRO DE PREÇOS PARA AQUISIÇÃO FUTURA E PARCELADA DE MEDICAMENTOS DE USO GERAL, CONFORME TERMO DE REFERÊNCIA E DEMAIS ANEXOS DO EDITAL.

**Registro de Preços (Inicial) Prazo de Validade : 22/04/2025**

Fornecedor / Proponente : 17865 - ALFALAGOS LTDA

Centro de Custo : 6 - SECRETARIA DE SAÚDE

Item	Cód. Produto	Descrição Marca	Motivo	Unid.	Qtde Controle de Saldo Por	Valor Unitário	Valor Total	Qtde. Sol. Vir. Sol.	Qtde. Ped. Vir. Ped.	Qtde. Saldo Vir. Saldo	Percentual Vir. Saldo Total
14	025.040.068	AZITROMICINA 500 MG PHARLAB		COMP	30000 Quantidade	0,64	19.200,00	0 0,00	20000 12.800,00	10000 0,64	36,63 6.400,00

Fornecedor / Proponente : 18593 - PARTNER FARMA DISTRIBUIDORA DE MEDICAMEN

Centro de Custo : 6 - SECRETARIA DE SAÚDE

Item	Cód. Produto	Descrição Marca	Motivo	Unid.	Qtde Controle de Saldo Por	Valor Unitário	Valor Total	Qtde. Sol. Vir. Sol.	Qtde. Ped. Vir. Ped.	Qtde. Saldo Vir. Saldo	Percentual Vir. Saldo Total
46	025.356.016	LEVOTIROXINA SÓDICA 25MCG EUTHYROX / MERCK		COMP	100000 Quantidade	0,09	9.000,00	0 0,00	30000 2.700,00	70000 0,09	83,64 6.300,00

Fornecedor / Proponente : 19324 - CIAMED - DISTRIBUIDORA DE MEDICAMENTOS L

Centro de Custo : 6 - SECRETARIA DE SAÚDE

Item	Cód. Produto	Descrição Marca	Motivo	Unid.	Qtde Controle de Saldo Por	Valor Unitário	Valor Total	Qtde. Sol. Vir. Sol.	Qtde. Ped. Vir. Ped.	Qtde. Saldo Vir. Saldo	Percentual Vir. Saldo Total
12	025.355.004	ATENOLOL 25 MG SANDOZ		COMP	100000 Quantidade	0,03	3.000,00	0 0,00	19980 599,40	80020 0,03	50,00 2.400,60

Fornecedor / Proponente : 19957 - GLOBAL HOSPITALAR IMPORTACAO E COMERCIO

Centro de Custo : 6 - SECRETARIA DE SAÚDE

Item	Cód. Produto	Descrição Marca	Motivo	Unid.	Qtde Controle de Saldo Por	Valor Unitário	Valor Total	Qtde. Sol. Vir. Sol.	Qtde. Ped. Vir. Ped.	Qtde. Saldo Vir. Saldo	Percentual Vir. Saldo Total
56	025.355.159	PROPATILNITRATO 10 MG FARMOQUIMICA		COMP	60000 Quantidade	0,53	31.800,00	0 0,00	0 0,00	60000 0,53	0,00 31.800,00

Fornecedor / Proponente : 20200 - REPRESS DISTRIBUIDORA DE MEDICAMENTOS EI



**RELAÇÃO DE REGISTRO DE PREÇOS**

Nº Proc. Licitatório : 000004/24 Modalidade : PREGÃO ELETRÔNICO (PORTAL DE LICITAÇÕES) Nº de Itens Licit : 3  
 Proc. Administrativo : 005 Nº Controle Ata : 011 Prazo de Validade : 22/04/2025  
 Objeto / Descrição : REGISTRO DE PREÇOS PARA AQUISIÇÃO FUTURA E PARCELADA DE MEDICAMENTOS DE USO GERAL, CONFORME TERMO DE REFERÊNCIA E DEMAIS ANEXOS DO EDITAL.

**Registro de Preços (Inicial) Prazo de Validade : 22/04/2025**

Fornecedor / Proponente : 20200 - REPRESS DISTRIBUIDORA DE MEDICAMENTOS EI

Centro de Custo : 6 - SECRETARIA DE SAÚDE

Item	Cód. Produto	Descrição	Motivo	Unid.	Qtde	Valor Unitário	Valor Total	Qtde. Sol.	Qtde. Ped.	Qtde. Saldo	Percentual
		Marca			Controle de Saldo Por			Vir. Sol.	Vir. Ped.	Vir. Saldo	Vir. Saldo Total
2	025.047.023	ACIDO ACETILSALICILICO TAMPONADO 100MG (SOMALGCOMP			20000	0,40	8.000,00	0	7980	12020	0,00
		EMS SIGMA FARMA - SOMALGIN CARDIO			Quantidade			0,00	3.192,00	0,40	4.808,00
8	025.578.027	ALPRAZOLAM 0,5 MG		COMP	3000	0,06	180,00	0	600	2400	0,00
		EMS - GENERICO			Quantidade			0,00	36,00	0,06	144,00
10	025.578.216	CLORIDRATO DE AMITRIPTILINA 25 MG		COMP	100000	0,04	4.000,00	0	20000	80000	0,00
		EMS - GENERICO			Quantidade			0,00	800,00	0,04	3.200,00
18	025.045.005	BROMOPRIDA 10MG		COMP	60000	0,15	9.000,00	0	20000	40000	0,00
		EMS - GENERICO			Quantidade			0,00	3.000,00	0,15	6.000,00
43	025.220.046	GLICLAZIDA 30 MG		COMP	10000	0,19	1.900,00	0	4980	5020	5,00
		EMS - GENERICO			Quantidade			0,00	946,20	0,19	953,80
57	025.791.001	RIVAROXABANA 10 MG		COMP	10000	0,21	2.100,00	0	9990	10	0,00
		EMS - VYNAXA			Quantidade			0,00	2.097,90	0,21	2,10
63	025.042.016	CLORIDRATO DE TANSULOSINA 0,4MG		COMP	60000	0,52	31.200,00	0	6960	53040	0,00
		EMS - GENERICO			Quantidade			0,00	3.619,20	0,52	27.580,80

Fornecedor / Proponente : 20258 - PRO-REMEDIOS DISTRIBUIDORA DE PRODUTOS F

Centro de Custo : 6 - SECRETARIA DE SAÚDE

Item	Cód. Produto	Descrição	Motivo	Unid.	Qtde	Valor Unitário	Valor Total	Qtde. Sol.	Qtde. Ped.	Qtde. Saldo	Percentual
		Marca			Controle de Saldo Por			Vir. Sol.	Vir. Ped.	Vir. Saldo	Vir. Saldo Total
23	025.578.140	CARBONATO DE LÍCIO 450MG		COMP	10000	2,26	22.600,00	0	1200	8800	0,00
		EUROFARMA			Quantidade			0,00	2.712,00	2,26	19.888,00
50	025.578.169	OXCARBAMAZEPINA 300 MG		COMP	20000	0,69	13.800,00	0	4980	15020	0,00
		UNIAO QUIMICA			Quantidade			0,00	3.436,20	0,69	10.363,80

Fornecedor / Proponente : 20374 - CONQUISTA DISTRIBUIDORA DE MEDICAMENTOS

Centro de Custo : 6 - SECRETARIA DE SAÚDE

Item	Cód. Produto	Descrição	Motivo	Unid.	Qtde	Valor Unitário	Valor Total	Qtde. Sol.	Qtde. Ped.	Qtde. Saldo	Percentual
		Marca			Controle de Saldo Por			Vir. Sol.	Vir. Ped.	Vir. Saldo	Vir. Saldo Total
41	025.043.007	FLUCONAZOL 150MG		COMP	5000	0,38	1.900,00	0	0	5000	7,32
		FLUCONID/VITAMEDIC			Quantidade			0,00	0,00	0,38	1.900,00
45	025.798.007	IVERMECTINA 6 MG		COMP	6000	0,18	1.080,00	0	3000	3000	5,26
		GENERICO/VITAMEDIC			Quantidade			0,00	540,00	0,18	540,00

Fornecedor / Proponente : 21574 - CRISTALIA PRODUTOS QUIMICOS FARMACEUTICO



**RELAÇÃO DE REGISTRO DE PREÇOS**

Nº Proc. Licitatório : 000004/24 Modalidade : PREGÃO ELETRÔNICO (PORTAL DE COMPRAS) Licit : 3  
 Proc. Administrativo : 005 Nº Controle Ata : 011 Prazo de Validade : 22/04/2025  
 Objeto / Descrição : REGISTRO DE PREÇOS PARA AQUISIÇÃO FUTURA E PARCELADA DE MEDICAMENTOS DE USO GERAL, CONFORME TERMO DE REFERÊNCIA E DEMAIS ANEXOS DO EDITAL.

**Registro de Preços (Inicial) Prazo de Validade : 22/04/2025**

Fornecedor / Proponente : 21574 - CRISTALIA PRODUTOS QUIMICOS FARMACEUTICO

Centro de Custo : 6 - SECRETARIA DE SAÚDE

Item	Cód. Produto	Descrição Marca	Motivo	Unid.	Qtde 100000	Valor Unitário Controlado Por	Valor Total	Qtde. Sol. Vir. Sol.	Qtde. Ped. Vir. Ped.	Qtde. Saldo Vir. Saldo	Percentual Vir. Saldo Total
17	025.578.217	CLORIDRATO DE BIPERIDENO 2 MG cristália-cinetol 2mg		COMP	100000	0,24	24.000,00	0	20000	80000	0,00
55	025.578.080	PROMETAZINA 25MG cristália-pamergan 25mg		COMP	100000	0,12	12.000,00	0,00	4.800,00	80000	19,200,00
								0,00	20000	80000	33,33
								0,00	2.400,00	0,12	9,600,00

Fornecedor / Proponente : 21782 - MG2 DISTRIBUIDORA DE MEDICAMENTOS LTDA

Centro de Custo : 6 - SECRETARIA DE SAÚDE

Item	Cód. Produto	Descrição Marca	Motivo	Unid.	Qtde 6000	Valor Unitário Controlado Por	Valor Total	Qtde. Sol. Vir. Sol.	Qtde. Ped. Vir. Ped.	Qtde. Saldo Vir. Saldo	Percentual Vir. Saldo Total
28	025.040.031	CLARITROMICINA 500MG PHARLAB		COMP	6000	1,70	10.200,00	0	0	6000	15,00
44	025.042.024	IBUPROFENO 600MG VITAMEDIC		COMP	60000	0,13	7.800,00	0,00	20000	40000	10,200,00
52	025.047.009	PARACETAMOL 500 MG BELFAR		COMP	100000	0,06	6.000,00	0,00	2.600,00	70000	5,200,00
								0	30000	70000	0,00
								0,00	1.800,00	0,06	4,200,00

Fornecedor / Proponente : 22320 - DIMASTER - COMERCIO DE PRODUTOS HOSPITAL

Centro de Custo : 6 - SECRETARIA DE SAÚDE

Item	Cód. Produto	Descrição Marca	Motivo	Unid.	Qtde 100000	Valor Unitário Controlado Por	Valor Total	Qtde. Sol. Vir. Sol.	Qtde. Ped. Vir. Ped.	Qtde. Saldo Vir. Saldo	Percentual Vir. Saldo Total
19	025.033.025	BROMETO DE N-BUTILESCOPOLAMINA 10 MG + DIPIRON BELFAR BELSPAN		COMP	100000	0,21	21.000,00	0	13000	87000	16,00
25	025.791.021	COMPOSTO BRASIL SIMILAR CINARIZINA 75MG RANBAXY GENERICO INDIA		COMP	60000	0,42	25.200,00	5000	10000	45000	19,23
29	025.578.142	CLONAZEPAM 2 MG GEOLAB ZILEPAM BRASIL		COMP	120000	0,05	6.000,00	0	49920	70080	0,00
34	025.047.018	DIPIRONA SÓDICA 500 MG PRATI GENERICO BRASIL		COMP	100000	0,12	12.000,00	0,00	30000	70000	8,400,00
51	025.578.213	OXCARBAMAZEPINA 600 MG RANBAXY GENERICO		COMP	20000	1,41	28.200,00	0	4980	15020	1,40
								0,00	7.021,80	1,41	21.178,20

Fornecedor / Proponente : 22335 - LUMAR COMERCIO DE PRODUTOS FARMACEUTICOS

**RELAÇÃO DE REGISTRO DE PREÇOS**

Nº Proc. Licitatório : 000004/24 Modalidade : PREGÃO ELETRÔNICO (PORTAL DE LICITAÇÃO) Nº de Itens Licit : 3  
 Proc. Administrativo : 005 Nº Controle Ata : 011 Prazo de Validade : 22/04/2025  
 Objeto / Descrição : REGISTRO DE PREÇOS PARA AQUISIÇÃO FUTURA E PARCELADA DE MEDICAMENTOS DE USO GERAL, CONFORME TERMO DE REFERÊNCIA E DEMAIS ANEXOS DO EDITAL.

**Registro de Preços (Inicial) Prazo de Validade : 22/04/2025**

Fornecedor / Proponente : 22335 - LUMAR COMÉRCIO DE PRODUTOS FARMACEUTICOS

Centro de Custo : 6 - SECRETARIA DE SAÚDE

Item	Cód. Produto	Descrição Marca	Motivo	Unid.	Qtde Controle de Saldo Por	Valor Unitário	Valor Total	Qtde. Sol. Vir. Sol.	Qtde. Ped. Vir. Ped.	Qtde. Saldo Vir. Saldo	Percentual Vir. Saldo Total
6	025.220.058	BENZOATO DE ALOGLIPTINA 25MG TAKEDA - MATRIZ		COMP	20000 Quantidade	4,50	90.000,00	0 0,00	1980 8.910,00	18020 4,50	0,00 81.090,00

Fornecedor / Proponente : 22338 - INOVAMED HOSPITALAR LTDA

Centro de Custo : 6 - SECRETARIA DE SAÚDE

Item	Cód. Produto	Descrição Marca	Motivo	Unid.	Qtde Controle de Saldo Por	Valor Unitário	Valor Total	Qtde. Sol. Vir. Sol.	Qtde. Ped. Vir. Ped.	Qtde. Saldo Vir. Saldo	Percentual Vir. Saldo Total
3	025.806.038	ÁCIDO FÓLICO 5 MG HIPOLABOR		COMP	50000 Quantidade	0,037	1.850,00	0 0,00	10000 370,00	40000 0,037	24,49 1.480,00
9	025.067.001	AMINOFILINA 100MG HIPOLABOR		COMP	60000 Quantidade	0,049	2.940,00	0 0,00	5000 245,00	55000 0,049	22,22 2.695,00
13	025.355.033	ATORVASTATINA 20 MG CIMED		COMP	30000 Quantidade	0,16	4.800,00	0 0,00	9990 1.598,40	20010 0,16	18,78 3.201,60
33	025.791.023	DIOSMINA 450MG + HESPERIDINA 50MG CIMED		COMP	180000 Quantidade	0,37	66.600,00	0 0,00	69990 25.896,30	110010 0,37	5,13 40.703,70
40	025.040.022	FINASTERIDA 5 MG CIMED		COMP	50000 Quantidade	0,23	11.500,00	0 0,00	9960 2.290,80	40040 0,23	30,51 9.209,20
47	025.039.026	LORATADINA 10 MG CIMED		COMP	60000 Quantidade	0,06	3.600,00	0 0,00	19800 1.188,00	40200 0,06	20,00 2.412,00
49	025.222.031	OMEPRAZOL 20 MG CIMED		COMP	100000 Quantidade	0,04	4.000,00	0 0,00	49952 1.998,08	50048 0,04	14,89 2.001,92
59	025.578.122	CLORIDRATO DE SERTRALINA 50MG CIMED		COMP	120000 Quantidade	0,09	10.800,00	0 0,00	20000 1.800,00	100000 0,09	36,17 9.000,00
62	025.806.036	SULFATO FERROSO 40MG LAPON		COMP	60000 Quantidade	0,03	1.800,00	0 0,00	15300 459,00	44700 0,03	9,09 1.341,00

**Total Registro de Preços (Inicial) : 691.124,00 Saldo Total: 524.797,12**

**RELAÇÃO DE REGISTRO DE PREÇOS**

Página 17

Nº Proc. Licitatório : 000008/24 Modalidade : PREGÃO ELETRÔNICO (PORTAL NACIONAL DE LICITAÇÃO) Licit : 6  
 Proc. Administrativo : 011 Nº Controle Ata : 012 Prazo de Validade : 22/04/2025  
 Objeto / Descrição : REGISTRO DE PREÇOS PARA AQUISIÇÃO FUTURA E PARCELADA DE ARTEFATOS DE CIMENTO, CONFORME TERMO DE REFERÊNCIA E DEMAIS ANEXOS DO EDITAL.

Registro de Preços (Inicial) Prazo de Validade : 22/04/2025

Fornecedor / Proponente : 2868 - BLOMIK INDÚSTRIA E COM. ARTEFATOS DE CIM

Centro de Custo : 9 - SECRETARIA DE OBRAS

Item	Cód. Produto	Descrição	Motivo	Unid.	Qtde	Valor Unitário	Valor Total	Qtde. Sol.	Qtde. Ped.	Qtde. Saldo	Percentual
		Marca			Controle de Saldo Por			Vir. Sol.	Vir. Ped.	Vir. Saldo	Vir. Saldo Total
1	006.057.001	AREIA DE RIO - MEDIA		M³	1500	152,33	228.495,008	20	157,5	1322,5	0,00
		Areia			Quantidade			3.046,60	23.991,9825	152,33	201.456,425
2	006.087.008	BLOCO DE CONCRETO DE VEDAÇÃO DE 14CMX19CMX39UNI			10000	3,20	32.000,00	0	950	9050	0,00
		Blomik			Quantidade			0,00	3.040,00	3,20	28.960,00
3	006.087.007	BLOCO DE CONCRETO DE VEDAÇÃO DE 19CMX19CMX39UNI			4000	4,25	17.000,00	0	330	3670	0,00
		Blomik			Quantidade			0,00	1.402,50	4,25	15.597,50
4	006.087.006	BLOCO DE CONCRETO DE VEDAÇÃO DE 9CMX19CMX39UNI			5000	2,70	13.500,00	0	700	4300	7,22
		Blomik			Quantidade			0,00	1.890,00	2,70	11.610,00
5	006.087.018	CANALETA DE CONCRETO 0,15 CM DIAMETRO		UNI	2500	3,80	9.500,00	0	285	2215	2,56
		Blomik			Quantidade			0,00	1.083,00	3,80	8.417,00
6	006.087.019	CANALETA DE CONCRETO 0,19 CM DIAMETRO		UNI	1000	5,70	5.700,00	0	100	900	3,06
		Blomik			Quantidade			0,00	570,00	5,70	5.130,00
9	006.166.007	CIMENTO COLA SACO 20 KG		UN	800	29,00	23.200,00	0	213	587	0,00
		Colafix			Quantidade			0,00	6.177,00	29,00	17.023,00
10	006.166.011	CIMENTO CP II 50 KG		SC	2000	39,30	78.600,00	100	616	1284	0,00
		Csn			Quantidade			3.930,00	24.208,80	39,30	50.461,20
11	006.166.013	CIMENTO REJUNTE (CORES DIVERSAS) EMBALAGEM 1KG		UN	500	7,84	3.920,00	0	66	434	0,00
		Cerantix			Quantidade			0,00	517,44	7,84	3.402,56
12	006.271.001	ESTEIO REDONDO DE CIMENTO 4,5MT 16"		UNI	100	221,53	22.153,00	0	11	89	0,00
		Blomik			Quantidade			0,00	2.436,83	221,53	19.716,17
15	006.382.003	LAJE DE CONCRETO PARA FORRO		M2	100	74,07	7.407,00	0	80	20	0,00
		Blomik			Quantidade			0,00	5.925,60	74,07	1.481,40
16	006.382.002	LAJE DE CONCRETO PARA PISO		M2	100	91,32	9.132,00	0	13	87	0,00
		Blomik			Quantidade			0,00	1.187,16	91,32	7.944,84
19	006.166.016	MOURÃO DE CIMENTO DE ALAMBRADO (CURVO) 3,00MT		UNI	500	79,00	39.500,00	0	0	500	1,25
		Blomik			Quantidade			0,00	0,00	79,00	39.500,00
20	006.539.001	PEDRA BRITA Nº 01		M³	1200	192,91	231.491,995	0	86,5	1113,5	0,00
		Dolomia			Quantidade			0,00	16.686,71	192,91	214.805,285
21	006.741.023	TELHA ONDULADA DE FIBROCIMENTO 244CM X 110CM X PC			100	85,23	8.523,00	0	12	88	0,00
		Multitilt			Quantidade			0,00	1.022,76	85,23	7.500,24

Fornecedor / Proponente : 7447 - CBTS COMERCIAL BRASILEIRA DE TUBOS E SAN

Centro de Custo : 9 - SECRETARIA DE OBRAS

Item	Cód. Produto	Descrição	Motivo	Unid.	Qtde	Valor Unitário	Valor Total	Qtde. Sol.	Qtde. Ped.	Qtde. Saldo	Percentual
		Marca			Controle de Saldo Por			Vir. Sol.	Vir. Ped.	Vir. Saldo	Vir. Saldo Total
23	006.772.014	TUBO DE CONCRETO (MANILHA) 40CM DIÂMETRO CONF		UN	100	102,00	10.200,00	0	0	100	15,00
		propria			Quantidade			0,00	0,00	102,00	10.200,00
25	006.772.012	TUBO DE CONCRETO ARMADO PA1 0,40X1,50		UN	500	156,00	78.000,00	0	0	500	5,45
		propria			Quantidade			0,00	0,00	156,00	78.000,00

Fornecedor / Proponente : 20731 - MAR & ANA PRODUTOS E SERVICOS LTDA



**RELAÇÃO DE REGISTRO DE PREÇOS**

Nº Proc. Licitatório : 000008/24 Modalidade : PREGÃO ELETRÔNICO (PORTAL NEMO) Nº Edital Licit : 6  
 Proc. Administrativo : 011 Nº Controle Ata : 012 Prazo de Validade : 22/04/2025  
 Objeto / Descrição : REGISTRO DE PREÇOS PARA AQUISIÇÃO FUTURA E PARCELADA DE ARTEFATOS DE CIMENTO, CONFORME TERMO DE REFERÊNCIA E DEMAIS ANEXOS DO EDITAL.

Registro de Preços (Inicial) Prazo de Validade : 22/04/2025

Fornecedor / Proponente : 20731 - MAR & ANA PRODUTOS E SERVICOS LTDA

Centro de Custo : 9 - SECRETARIA DE OBRAS

Item	Cód. Produto	Descrição	Unid.	Qtde	Valor Unitário	Valor Total	Qtde. Sol.	Qtde. Ped.	Qtde. Saldo	Percentual
		Marca	Motivo	Controle	de Saldo Por		Vir. Sol.	Vir. Ped.	Vir. Saldo	Vir. Saldo Total
22	006.772.013	TUBO DE CONCRETO (MANILHA) 30CM DIÁMETRO CONFUN	UN	50	62,00	3.100,00	0	0	50	4,62
		UNATUBOS		Quantidade			0,00	0,00	62,00	3.100,00
24	006.772.015	TUBO DE CONCRETO (MANILHA) 60CM DIÁMETRO CONFUN	UN	100	150,00	15.000,00	0	0	100	68,25
		UNATUBOS		Quantidade			0,00	0,00	150,00	15.000,00
26	006.772.016	TUBO DE CONCRETO ARMADO PA1 0.60X1,50	UN	300	225,00	67.500,00	0	0	300	4,26
		UNATUBOS		Quantidade			0,00	0,00	225,00	67.500,00
27	006.772.017	TUBO DE CONCRETO ARMADO PA1 0.80X1,50	UN	200	515,00	103.000,00	0	0	200	6,36
		UNATUBOS		Quantidade			0,00	0,00	515,00	103.000,00
28	006.772.018	TUBO DE CONCRETO ARMADO PA1 1,00X1,50	UN	60	650,00	39.000,00	0	0	60	13,33
		UNATUBOS		Quantidade			0,00	0,00	650,00	39.000,00
29	006.772.019	TUBO DE CONCRETO ARMADO PA1 1,50X1,50	UN	60	1.400,00	84.000,00	0	0	60	6,67
		UNATUBOS		Quantidade			0,00	0,00	1.400,00	84.000,00

Fornecedor / Proponente : 22341 - KOBİ CONSTRUTORA LTDA

Centro de Custo : 9 - SECRETARIA DE OBRAS

Item	Cód. Produto	Descrição	Unid.	Qtde	Valor Unitário	Valor Total	Qtde. Sol.	Qtde. Ped.	Qtde. Saldo	Percentual
		Marca	Motivo	Controle	de Saldo Por		Vir. Sol.	Vir. Ped.	Vir. Saldo	Vir. Saldo Total
7	006.087.013	CANAleta MEIA CANA DE CONCRETO - 30CM DE DIÁMETRO	UNI	400	29,70	11.880,00	0	0	400	2,62
		Valguará		Quantidade			0,00	0,00	29,70	11.880,00
8	006.139.001	CANAleta MEIA CANA DE CONCRETO - 40CM DE DIÁMETRO	UNI	500	34,65	17.325,00	0	0	500	2,94
		Valguará		Quantidade			0,00	0,00	34,65	17.325,00
13	006.345.002	GUIA DE CONCRETO RETA 0,15X1,30X1,00 PMSP	PC	1800	28,50	51.300,00	0	550	1250	4,04
		Valguará		Quantidade			0,00	15.675,00	28,50	35.625,00
14	006.087.021	GUIA CHAPEU PARA BOCA-DE-LOBO, COMPRIMENTO = 1PC	UNI	50	58,50	2.925,00	0	0	50	6,70
		Valguará		Quantidade			0,00	0,00	58,50	2.925,00
17	006.383.001	LAJOTA DE CONCRETO 35 MPA, ESPESSURA 8 CM, TIPO UNI	UNI	120000	1,30	156.000,00	0	4798	115202	5,80
		Valguará		Quantidade			0,00	6.237,40	1,30	149.762,60
18	006.383.002	LAJOTA DE CONCRETO 35 MPA, ESPESSURA 6 CM, TIPO UNI	UNI	20000	0,83	16.600,00	0	0	20000	5,68
		Valguará		Quantidade			0,00	0,00	0,83	16.600,00

**Total Registro de Preços (Inicial) : 1.385.952,002 Saldo Total: 1.266.923,22**

### RELAÇÃO DE REGISTRO DE PREÇOS

Página 19

Nº Proc. Licitatório : 000009/24      Modalidade : PREGÃO ELETRÔNICO (PORTAL NEMO)      Nº Controlador Licit : 7  
 Proc. Administrativo : 012      Nº Controle Ata : 7      Prazo de Validade : 22/04/2025  
 Objeto / Descrição : REGISTRO DE PREÇOS PARA AQUISIÇÃO DE COMBUSTÍVEIS: GASOLINA, ETANOL E ÓLEO DIESEL S-10, CONFORME TERMO DE REFERÊNCIA E DEMAIS ANEXOS DO PRESENTE EDITAL.

Atualização : 1      Prazo de Validade : 22/04/2025

Fornecedor / Proponente : 14930 - POSTO SÃO LUIZ DO PARAITINGA LTDA

Centro de Custo : 14 - DEPARTAMENTO DE TRANSPORTES

Item	Cód. Produto	Descrição Marca	Motivo	Unid.	Qtde Controle	Valor Unitário de Saldo Por	Valor Total	Qtde. Sol. Vir. Sol.	Qtde. Ped. Vir. Ped.	Qtde. Saldo Vir. Saldo	Vir. Saldo Total	
1	001.178.004	ETANOL - ALCOOL COMBUSTIVEL PETROBRAS		Lt	20000 Quantidade	4,19	83.433,154	0	1965,384	18034,616		
2	001.178.002	GASOLINA COMUM PETROBRAS		Lt	150000 Quantidade	6,19	920.037,167	0,00	7.868,11304	4,19	75.565,04104	
3	001.505.004	OLEO DIESEL - BIODIESEL S-10 PETROBRAS		Lt	350000 Quantidade	6,49	1.613.426,851	0	7940,6001	6,19	569.847,68538	
								0	15972,622	134027,378		
								0,00	3.589,15794	6,49	869.837,68322	
<b>Total Registro de Preços (Atualização : 1 ) :</b>							<b>2.616.897,172</b>	<b>Saldo Total:</b>		<b>1.515.250,41</b>		



### RELAÇÃO DE REGISTRO DE PREÇOS

Página 20

Nº Proc. Licitatório : 000010/24      Modalidade : PREGÃO ELETRÔNICO (PORTAL NEMO)      Nº de Itens Licit. : 8  
 Proc. Administrativo : 013      Nº Controle Ata : 013      Prazo de Validade : 22/04/2025  
 Objeto / Descrição : REGISTRO DE PREÇOS PARA CONTRATAÇÃO FUTURA E PARCELADA DE PRESTAÇÃO DE SERVIÇOS DE AGENTES DE SEGURANÇA PRIVADA NÃO ARMADA COM A FINALIDADE DE CONTROLAR E FISCALIZAR ACESSOS, PROTEGER PESSOAS E O PATRIMÔNIO PÚBLICO,

Registro de Preços (Inicial)      Prazo de Validade : 22/04/2025

Fornecedor / Proponente : 16637 - V & C SEGURANÇA ESPECIAL LTDA

Centro de Custo : 99 - SECRETÁRIA DE CULTURA

Item	Cód. Produto	Descrição Marca	Motivo	Unid.	Qtde 12000	Valor Unitário 17,00	Valor Total	Qtde. Sol. Vir. Sol.	Qtde. Ped. Vir. Ped.	Qtde. Saldo Vir. Saldo	Percentual Vir. Saldo Total
1	037.021.021	AGENTE DE APOIO/SEGURANÇA - DIURNO / NOTURNO		H	12000	17,00	204.000,00	0	2897	9103	15,00
					Quantidade			0,00	49.249,00	17,00	154.751,00

**Total Registro de Preços (Inicial) : 204.000,00      Saldo Total: 154.751,00**

Atualização : 1      Prazo de Validade : 22/04/2025

### RELAÇÃO DE REGISTRO DE PREÇOS

Nº Proc. Licitatório : 000007/24      Modalidade : PREGÃO ELETRÔNICO (PORTAL NEMO)      Nº de Itens Licit. : 5  
 Proc. Administrativo : 010      Nº Controle Ata : 014      Prazo de Validade : 23/04/2025  
 Objeto / Descrição : REGISTRO DE PREÇOS PARA PRESTAÇÃO DE SERVIÇOS DE TRANSPORTE COM CAMINHÃO TIPO "TRUCK" CAPACIDADE MÍNIMA DE 12 TONELADAS PARA SUPRIR AS DEMANDAS DA SECRETARIA MUNICIPAL DE AGRICULTURA E SECRETARIA MUNICIPAL DE OBRAS E

Registro de Preços (Inicial)      Prazo de Validade : 23/04/2025

Fornecedor / Proponente : 21472 - CLAUDIO IVAN TRANSPORTES LTDA

Centro de Custo : 8 - SECRETARIA DE AGRICULTURA

Item	Cód. Produto	Descrição Marca	Motivo	Unid.	Qtde Controle de Saldo Por	Valor Unitário	Valor Total	Qtde. Sol. Vir. Sol.	Qtde. Ped. Vir. Ped.	Qtde. Saldo Vir. Saldo	Percentual Vir. Saldo Total
1	073.842.001	TRANSPORTE DE CASCALHO - TAUBATE ATE SAO LUIZ IT/KM			340000	0,44	105.600,00	0	22210,27	117789,73	4,35
					Quantidade			0,00	53.772,5188	0,44	51.827,4812
2	073.842.002	TRANSPORTE DE CASCALHO - TAUBATE ATÉ O DISTRITO/KM			330000	0,41	135.300,00	0	175156,9	154843,1	4,65
					Quantidade			0,00	71.814,329	0,41	63.485,671
<b>Total Registro de Preços (Inicial) :</b>							<b>240.900,00</b>	<b>Saldo Total:</b>		<b>115.313,152</b>	

### RELAÇÃO DE REGISTRO DE PREÇOS

Nº Proc. Licitatório : 000014/24      Modalidade : PREGÃO ELETRÔNICO (PORTAL DE COMPRAS) Licit. : 12  
 Proc. Administrativo : 017      Nº Controle Ata : 12      Prazo de Validade : 06/05/2025  
 Objeto / Descrição : REGISTRO DE PREÇOS PARA AQUISIÇÃO FUTURA E PARCELADA DE ARTEFATOS DE MADEIRA, CONFORME TERMO DE REFERÊNCIA E  
 DEMAIS ANEXOS DO EDITAL.

Registro de Preços (Inicial) Prazo de Validade : 06/05/2025

Fornecedor / Proponente : 1303 - CAMPOS & BAPTISTA MADEIREIRA LTDA

Centro de Custo : 9 - SECRETARIA DE OBRAS

Item	Cód. Produto	Descrição	Unid.	Qtde	Valor Unitário	Valor Total	Qtde. Sol.	Qtde. Ped.	Qtde. Saldo	Percentual
		Marca	Motivo	Controle	de Saldo Por		Vir. Sol.	Vir. Ped.	Vir. Saldo	Vir. Saldo Total
13	009.804.001	VIGA DE EUCALIPTO 3 METROS DE COMPRIMENTO – SCIUN		1000	67,00	67.000,00	0	320	680	0,00
		FHS MADEIRAS		Quantidade			0,00	21.440,00	67,00	45.560,00
14	009.804.002	VIGA DE EUCALIPTO 3,5 METROS DE COMPRIMENTO – 5UN		1000	78,00	78.000,00	0	370	630	0,00
		FHS MADEIRAS		Quantidade			0,00	28.860,00	78,00	49.140,00
15	009.804.003	VIGA DE EUCALIPTO 4 METROS DE COMPRIMENTO – SCIUN		1000	89,00	89.000,00	0	55	945	0,00
		FHS MADEIRAS		Quantidade			0,00	4.895,00	89,00	84.105,00
16	009.731.099	TABUA DE MADEIRA, EM EUCALIPTO 30CM LARGURA X 2M		600	24,60	14.760,00	0	325	275	0,00
		FHS MADEIRAS		Quantidade			0,00	7.995,00	24,60	6.765,00
18	009.499.011	MOURÃO DE EUCALIPTO TRATADO 11 À 13 CM ESPESUPC		250	17,50	4.375,00	0	24	226	0,00
		FHS MADEIRAS		Quantidade			0,00	420,00	17,50	3.955,00
19	009.499.012	MOURÃO DE EUCALIPTO TRATADO 8 À 10 CM ESPESUPC		250	16,50	4.125,00	0	24	226	0,00
		FHS MADEIRAS		Quantidade			0,00	396,00	16,50	3.729,00
20	009.499.013	MOURÃO DE EUCALIPTO TRATADO 8 À 10 CM ESPESUPC		250	30,00	7.500,00	0	24	226	0,00
		FHS MADEIRAS		Quantidade			0,00	720,00	30,00	6.780,00
21	009.499.017	MOURÃO DE EUCALIPTO TRATADO 11 À 13 CM ESPESUPC		250	40,00	10.000,00	0	0	250	0,00
		FHS MADEIRAS		Quantidade			0,00	0,00	40,00	10.000,00
22	009.499.018	MOURÃO DE EUCALIPTO TRATADO 11 À 13 CM ESPESUPC		250	59,00	14.750,00	0	10	240	0,00
		FHS MADEIRAS		Quantidade			0,00	590,00	59,00	14.160,00
23	009.499.019	VARA DE EUCALIPTO NÃO TRATADO 11 À 13 CM COM ATPC		700	18,81	13.167,00	0	0	700	2,56
		FHS MADEIRAS		Quantidade			0,00	0,00	18,81	13.167,00

Fornecedor / Proponente : 5108 - DEPOSITO MARCIO MIKILIM LTDA EPP - FILIA

**RELAÇÃO DE REGISTRO DE PREÇOS**

Nº Proc. Licitatório : 000014/24 Modalidade : PREGÃO ELETRÔNICO (PORTAL NACIONAL DE LICITAÇÃO) Licit : 12  
 Proc. Administrativo : 017 Nº Controle Ata : 12 Prazo de Validade : 06/05/2025  
 Objeto / Descrição : REGISTRO DE PREÇOS PARA AQUISIÇÃO FUTURA E PARCELADA DE ARTEFATOS DE MADEIRA, CONFORME TERMO DE REFERÊNCIA E DEMAIS ANEXOS DO EDITAL.

Registro de Preços (Inicial) Prazo de Validade : 06/05/2025

Fornecedor / Proponente : 5108 - DEPOSITO MARCIO MIKILIM LTDA EPP - FILIA

Centro de Custo : 9 - SECRETARIA DE OBRAS

Item	Cód. Produto	Descrição Marca	Motivo	Unid.	Qtde Controle de Saldo Por	Valor Unitário	Valor Total	Qtde. Sol. Vir. Sol.	Qtde. Ped. Vir. Ped.	Qtde. Saldo Vir. Saldo	Percentual Vir. Saldo Total
1	009.804.081	VIGA DE GARAPEIRA, MEDINDO MINIMO: 5 CM ESPESSURJUNI Deposito Marcio Mikilim			100	218,00	21.800,00	0	4	96	0,00
2	009.804.082	VIGA DE GARAPEIRA, MEDINDO MINIMO: 5 CM ESPESSURJUNI Deposito Marcio Mikilim			100	245,00	24.500,00	0,00	872,00	218,00	20.928,00
3	009.804.014	VIGA DE GARAPEIRA, MEDINDO MINIMO: 5 CM ESPESSURJUNI Deposito Marcio Mikilim			100	272,00	27.200,00	0	0	100	0,00
4	009.804.004	VIGA DE GARAPEIRA, MEDINDO MINIMO: 5 CM ESPESSURJUNI Deposito Marcio Mikilim			100	318,00	31.800,00	0	25	75	0,00
5	009.804.096	VIGA DE GARAPEIRA MEDINDO MINIMO: 5 CM ESPESSURJUNI Deposito Marcio Mikilim			100	99,00	9.900,00	0,00	6.800,00	272,00	20.400,00
6	009.804.097	VIGA DE GARAPEIRA MEDINDO MINIMO: 5 CM ESPESSURJUNI Deposito Marcio Mikilim			100	119,00	11.900,00	0	3	97	0,00
7	009.804.098	VIGA DE GARAPEIRA MEDINDO MINIMO: 5 CM ESPESSURJUNI Deposito Marcio Mikilim			100	139,00	13.900,00	0,00	954,00	318,00	30.846,00
8	009.804.087	VIGA DE GARAPEIRA, MEDINDO MINIMO: 5 CM ESPESSURJUNI Deposito Marcio Mikilim			100	159,00	15.900,00	0	0	100	0,00
9	009.121.038	CAIBRO DE GARAPEIRA, MEDINDO MINIMO: 5 CM ESPESSURJUNI Deposito Marcio Mikilim			50	74,00	3.700,00	0,00	0	159,00	15.900,00
10	009.121.043	CAIBRO DE GARAPEIRA, MEDINDO MINIMO: 5 CM ESPESSURJUNI Deposito Marcio Mikilim			50	83,00	4.150,00	0,00	0	0	0,00
11	009.121.039	CAIBRO DE GARAPEIRA, MEDINDO MINIMO: 5 CM ESPESSURJUNI Deposito Marcio Mikilim			50	93,00	4.650,00	0,00	0	4	46
12	009.121.040	CAIBRO DE GARAPEIRA, MEDINDO MINIMO: 5 CM ESPESSURJUNI Deposito Marcio Mikilim			50	110,00	5.500,00	0,00	372,00	93,00	4.278,00
17	009.731.094	TABUA DE MADEIRA, EM CEDRO 30CM LARGURA X 2,5CM Deposito Marcio Mikilim			300	33,00	9.900,00	0	0	50	0,00
24	009.431.008	CHAPA DE MADEIRITE RESINADA ROSA (TAPUME) 2,20 XUNI Noeli			200	67,00	13.400,00	0,00	2.970,00	33,00	6.930,00
25	009.431.010	CHAPA DE MADEIRITE RESINADA ROSA (TAPUME) 2,20 XUNI Noeli			200	98,20	19.640,00	0,00	0	200	2,90
27	009.326.023	FORRO EM MADEIRA CEDRINHO VERMELHO MESCLADOM2 Noeli			200	122,00	24.400,00	0	8	192	18.854,40
28	009.326.024	FORRO EM MADEIRA CEDRINHO VERMELHO CERNE Noeli		M2	200	133,00	26.600,00	0,00	1.464,00	122,00	22.936,00
					200	0	0	0,00	0	200	0,00
					Quantidade			0,00	0,00	133,00	26.600,00

Fornecedor / Proponente : 21649 - 50X1 COMERCIO DE MADEIRAS LTDA

Centro de Custo : 9 - SECRETARIA DE OBRAS

Item	Cód. Produto	Descrição Marca	Motivo	Unid.	Qtde Controle de Saldo Por	Valor Unitário	Valor Total	Qtde. Sol. Vir. Sol.	Qtde. Ped. Vir. Ped.	Qtde. Saldo Vir. Saldo	Percentual Vir. Saldo Total
26	009.431.015	CHAPA DE COMPENSADO NAVAL 2,20 X 1,10 - 14MM DE BJNI CDS			40	105,60	4.224,00	0	18	22	12,00
					Quantidade			0,00	1.900,80	105,60	2.323,20

**Total Registro de Preços (Inicial) : 575.741,00 Saldo Total: 494.306,60**

### RELAÇÃO DE REGISTRO DE PREÇOS

Página 24

Nº Proc. Licitatório : 000015/24      Modalidade : PREGÃO ELETRÔNICO (PORTAL NEMO)      Nº Controlador Licit. : 13  
 Proc. Administrativo : 018      Nº Controle Ata : 13      Prazo de Validade : 06/05/2025  
 Objeto / Descrição : REGISTRO DE PREÇOS PARA AQUISIÇÃO FUTURA E PARCELADA DE PAPEL SULFITE A4 - BRANCO, CONFORME TERMO DE REFERÊNCIA E  
 DEMAIS ANEXOS DO EDITAL.

Registro de Preços (Inicial)      Prazo de Validade : 06/05/2025

Fornecedor / Proponente : 21842 - SERGIO AUGUSTO MATHIAS - ME

Centro de Custo : 87 - ADMINISTRACAO GERAL

Item	Cód. Produto	Descrição Marca	Motivo	Unid.	Qtde Controlado	Valor Unitário de Saldo Por	Valor Total	Qtde. Sol. Vir. Sol.	Qtde. Ped. Vir. Ped.	Qtde. Saldo Vir. Saldo	Percentual Vir. Saldo Total
1	013.514.082	PAPEL SULFITE A4 - BRANCO - PCT DE 500 FLS ULTRA PAPER		PCT	8000 Quantidade	25,00	200.000,00	0 0,00	980 24.500,00	7020 25,00	7,41 175.500,00
<b>Total Registro de Preços (Inicial) :</b>							<b>200.000,00</b>	<b>Saldo Total:</b>		<b>175.500,00</b>	



**RELAÇÃO DE REGISTRO DE PREÇOS**

Página 25

Nº Proc. Licitatório : 000012/24 Modalidade : PREGÃO ELETRÔNICO (PORTAL NEMO) Nº Edital Licit : 10  
 Proc. Administrativo : 015 Nº Controle Ata : 017 Prazo de Validade : 09/05/2025  
 Objeto / Descrição : REGISTRO DE PREÇOS PARA AQUISIÇÃO FUTURA E PARCELADA DE MATERIAIS DE CONSTRUÇÃO, CONFORME TERMO DE REFERÊNCIA E  
 DEMAIS ANEXOS DO EDITAL.

Registro de Preços (Inicial) Prazo de Validade : 09/05/2025

Fornecedor / Proponente : 494 - BLOKHU COMÉRCIO DE MATERIAIS DE CONSTRUÇ

Centro de Custo : 9 - SECRETARIA DE OBRAS

Item	Cód. Produto	Descrição	Motivo	Unid.	Qtde	Valor Unitário	Valor Total	Qtde. Sol.	Qtde. Ped.	Qtde. Saldo	Percentual
					Controle de Saldo Por			Vir. Sol.	Vir. Ped.	Vir. Saldo	Vir. Saldo Total
1	010.424.009	ASSENTO PARA VASO SANITARIO - COR BRANCA		UN	70	27,31	1.911,70	0	16	54	0,00
		HERC			Quantidade			0,00	436,96	27,31	1.474,74
2	010.424.006	BACIA SANITARIA		UN	50	175,68	8.784,00	0	0	50	0,00
		HERVY			Quantidade			0,00	0,00	175,68	8.784,00
3	049.131.004	CAL DE PINTURA BRANCO, SACO 8KG		SC	800	17,70	14.160,00	0	80	720	0,00
		ITAU			Quantidade			0,00	1.416,00	17,70	12.744,00
5	010.424.013	CONJUNTO DE VASO SANITARIO COM CAIXA ACOPLADA,CJ			50	277,53	13.876,50	0	6	44	7,49
		HERVY			Quantidade			0,00	1.665,18	277,53	12.211,32
6	006.230.004	EMENDA (H)		UNI	300	44,00	13.200,00	0	0	300	0,00
		MULTILIT			Quantidade			0,00	0,00	44,00	13.200,00
8	008.299.015	FECHADURA EXTERNA COMPLETA , CROMADA, ACABAMUNI			70	68,21	4.774,70	0	10	60	0,00
		3F			Quantidade			0,00	682,10	68,21	4.092,60
9	008.299.016	FECHADURA EXTERNA COMPLETA , CROMADA, ACABAMUNI			70	61,71	4.319,70	0	0	70	0,00
		3F			Quantidade			0,00	0,00	61,71	4.319,70
10	008.299.017	FECHADURA INTERNA COMPLETA, CROMADA, ACABAMEUNI			70	58,80	4.116,00	0	0	70	0,00
		3F			Quantidade			0,00	0,00	58,80	4.116,00
13	008.339.003	GRAMPO PARA CERCA POLIDO 19X11		KG	60	18,00	1.080,00	0	15	45	6,01
		GERDAU			Quantidade			0,00	270,00	18,00	810,00
15	010.424.016	LAVATÓRIO COM COLUNA		UNI	50	136,66	6.833,00	0	5	45	0,00
		ICASA			Quantidade			0,00	683,30	136,66	6.149,70
21	006.550.007	PISO PEI 5 BORDA BOLD		M2	1300	19,00	24.700,00	0	138,92	1161,08	5,75
		INCEFFRA			Quantidade			0,00	2.639,48	19,00	22.060,52
22	006.230.028	PORTA EM ALUMINIO COR BRANCA, 210CMX80CM, LADOUNI			15	668,45	10.026,75	0	0	15	0,00
		CMC			Quantidade			0,00	0,00	668,45	10.026,75
23	006.230.029	PORTA EM ALUMINIO COR BRANCA, 210CMX80CM, LADO UNI			15	679,00	10.185,00	0	1	14	0,00
		CMC			Quantidade			0,00	679,00	679,00	9.506,00
27	008.567.018	PREGO 10 X 10 - COM CABEÇA, CONFECCIONADO EM FEKG			15	35,00	525,00	0	0	15	7,89
		GERDAU			Quantidade			0,00	0,00	35,00	525,00
29	008.567.020	PREGO 15 X 15 - COM CABEÇA, CONFECCIONADO EM FEKG			40	17,98	719,20	0	3	37	0,00
		GERDAU			Quantidade			0,00	53,94	17,98	665,26
31	008.567.041	PREGO 16 X 24 - COM CABEÇA, CONFECCIONADO EM FEKG			25	18,00	450,00	0	4	21	3,43
		GERDAU			Quantidade			0,00	72,00	18,00	378,00
32	008.567.004	PREGO 17 X 21 - COM CABEÇA, CONFECCIONADO EM FEKG			50	14,38	719,00	0	10	40	0,00
		GERDAU			Quantidade			0,00	143,80	14,38	575,20
33	008.567.022	PREGO 18 X 27 - COM CABEÇA, CONFECCIONADO EM FEKG			50	15,22	761,00	0	15	35	0,00
		GERDAU			Quantidade			0,00	228,30	15,22	532,70
34	008.567.005	PREGO 18 X 30 - COM CABEÇA, CONFECCIONADO EM FEKG			50	14,77	738,50	0	15	35	0,00
		GERDAU			Quantidade			0,00	221,55	14,77	516,95
35	008.567.023	PREGO 19 X 36 - COM CABEÇA, CONFECCIONADO EM FEKG			40	15,00	600,00	0	20	20	6,25
		GERDAU			Quantidade			0,00	300,00	15,00	300,00
36	008.567.024	PREGO 20 X 42 - COM CABEÇA, CONFECCIONADO EM FEKG			40	18,16	726,40	0	15	25	0,00
		GERDAU			Quantidade			0,00	272,40	18,16	454,00
37	008.567.021	PREGO 22 X 48 - COM CABEÇA, CONFECCIONADO EM FEKG			50	15,63	781,50	0	15	35	0,00
		GERDAU			Quantidade			0,00	234,45	15,63	547,05
38	008.567.042	PREGO 24 X 60 - COM CABEÇA, CONFECCIONADO EM FEKG			50	26,43	1.321,50	0	0	50	0,00
		GERDAU			Quantidade			0,00	0,00	26,43	1.321,50

### RELAÇÃO DE REGISTRO DE PREÇOS

Página 26

Nº Proc. Licitatório : 000012/24 Modalidade : PREGÃO ELETRÔNICO (PORTAL NEMO) Nº Edital Licit : 10  
 Proc. Administrativo : 015 Nº Controle Ata : 017 Prazo de Validade : 09/05/2025  
 Objeto / Descrição : REGISTRO DE PREÇOS PARA AQUISIÇÃO FUTURA E PARCELADA DE MATERIAIS DE CONSTRUÇÃO, CONFORME TERMO DE REFERÊNCIA E  
 DEMAIS ANEXOS DO EDITAL.

Registro de Preços (Inicial) Prazo de Validade : 09/05/2025

Fornecedor / Proponente : 494 - BLOKHU COMÉRCIO DE MATERIAIS DE CONSTRUÇ

Centro de Custo : 9 - SECRETARIA DE OBRAS

Item	Cód. Produto	Descrição	Unid.	Qtde	Valor Unitário	Valor Total	Qtde. Sol.	Qtde. Ped.	Qtde. Saldo	Percentual
		Marca	Motivo	Controle	de Saldo Por		Vir. Sol.	Vir. Ped.	Vir. Saldo	Vir. Saldo Total
39	008.567.043	PREGO 25 X 72 - COM CABEÇA, CONFECCIONADO EM FEKG GERDAU		400	23,00	9.200,00	0	260	140	3,73
				Quantidade			0,00	5.980,00	23,00	3.220,00
40	006.550.025	REVESTIMENTO CERÂMICO PARA PAREDE HD BORDA BM2 MAJOPAR		500	29,28	17.567,999	0	196,79	403,21	0,00
				Quantidade			0,00	5.762,01	29,28	11.805,9888
43	006.741.003	TELHA CUMEEIRA BARROBELO	UNI	1000	3,00	3.000,00	0	550	450	13,29
				Quantidade			0,00	1.650,00	3,00	1.350,00
44	006.741.004	TELHA PAULISTINHA BARROBELO	UNI	1000	3,00	3.000,00	0	135	865	6,83
				Quantidade			0,00	405,00	3,00	2.595,00
45	006.741.016	TELHA PORTUGUESA BARROBELO	UN	5000	2,00	10.000,00	0	0	5000	4,31
				Quantidade			0,00	0,00	2,00	10.000,00
46	006.741.001	TELHA ROMANA BARROBELO	UNI	5000	2,00	10.000,00	0	2900	2100	4,31
				Quantidade			0,00	5.800,00	2,00	4.200,00
58	006.056.016	ARAME LISO, GALVANIZADO, FIO 12 VONDER	KG.	50	19,00	950,00	0	10	40	5,28
				Quantidade			0,00	190,00	19,00	760,00
59	006.056.020	ARAME LISO, GALVANIZADO, FIO 14 VONDER	KG	80	23,84	1.907,20	0	10	70	0,00
				Quantidade			0,00	238,40	23,84	1.668,80
60	006.056.018	ARAME LISO, GALVANIZADO, FIO 16 VONDER	KG	100	18,66	1.866,00	0	20	80	0,00
				Quantidade			0,00	373,20	18,66	1.492,80
61	006.056.013	ARAME RECOZIDO GERDAU	KG	250	12,10	3.025,00	0	115	135	6,92
				Quantidade			0,00	1.391,50	12,10	1.633,50

Fornecedor / Proponente : 8258 - DEPOSITO MARCIO MIKILIM LTDA EPP

**RELAÇÃO DE REGISTRO DE PREÇOS**

Nº Proc. Licitatório : 000012/24 Modalidade : PREGÃO ELETRÔNICO (PORTAL NEMO) Nº Edital Licit : 10  
 Proc. Administrativo : 015 Nº Controle Ata : 017 Prazo de Validade : 09/05/2025  
 Objeto / Descrição : REGISTRO DE PREÇOS PARA AQUISIÇÃO FUTURA E PARCELADA DE MATERIAIS DE CONSTRUÇÃO, CONFORME TERMO DE REFERÊNCIA E  
 DEMAIS ANEXOS DO EDITAL.

Registro de Preços (Inicial) Prazo de Validade : 09/05/2025

Fornecedor / Proponente : 8258 - DEPOSITO MÂRCIO MIKILIM LTDA EPP

Centro de Custo : 9 - SECRETARIA DE OBRAS

Item	Cód. Produto	Descrição	Motivo	Unid.	Qtde	Valor Unitário	Valor Total	Qtde. Sol.	Qtde. Ped.	Qtde. Saldo	Percentual
					Controle de Saldo Por			Vir. Sol.	Vir. Ped.	Vir. Saldo	Vir. Saldo Total
4	006.130.001	CAL PARA MASSA - 20KG		SC	800	25,20	20.160,00	0	125	675	0,00
		MINERVA			Quantidade			0,00	3.150,00	25,20	17.010,00
19	009.326.001	MEIA CANA (U) RÍGIDO DE PVC - 6 METROS		UN	400	41,50	16.600,00	0	5	395	5,68
		REAL			Quantidade			0,00	207,50	41,50	16.392,50
24	009.565.032	PORTA INTERNA LISA 72CM, LAMINADO PADRÃO MOGNOJUNI			20	188,10	3.762,00	0	4	16	66,07
		SIDNEY			Quantidade			0,00	752,40	188,10	3.009,60
25	009.565.033	PORTA INTERNA LISA 82CM, LAMINADO PADRÃO MOGNOJUNI			40	188,10	7.524,00	0	2	38	66,07
		SIDNEY			Quantidade			0,00	376,20	188,10	7.147,80
26	009.565.034	PORTA INTERNA LISA 92CM, LAMINADO PADRÃO MOGNOJUNI			20	220,00	4.400,00	0	0	20	60,32
		SIDNEY			Quantidade			0,00	0,00	220,00	4.400,00
42	006.166.015	TANQUE DE CIMENTO 65X65 SEM PE		UNI	10	291,60	2.916,00	0	5	5	0,00
		ALFRAN			Quantidade			0,00	1.458,00	291,60	1.458,00
47	006.750.001	TIJOLO DE BARRO COMUM MACIÇO, QUEIMADO, 20CMX10CM			10000	0,54	5.400,00	0	6000	4000	8,47
		MÂNCASTROPI			Quantidade			0,00	3.240,00	0,54	2.160,00
62	008.515.106	BUCHA 10MM		UNI	1000	0,24	240,00	0	25	975	0,00
		IVASA			Quantidade			0,00	6,00	0,24	234,00
63	008.515.107	BUCHA 6MM		UNI	1000	0,12	120,00	0	725	275	0,00
		IVASA			Quantidade			0,00	87,00	0,12	33,00
70	008.231.053	DOBRADIÇA EM AÇO INOX FOSCO, COM ROLAMENTO *3/8			40	40,00	1.600,00	0	19	21	0,00
		SILVANA			Quantidade			0,00	760,00	40,00	840,00
71	008.775.073	TRELIÇA H12 COM 06 METROS DE COMPRIMENTO		PC	120	75,60	9.072,00	0	0	120	0,00
		GERDAU			Quantidade			0,00	0,00	75,60	9.072,00
72	008.775.028	TRELIÇA H8 COM 06 METROS DE COMPRIMENTO		PC	120	53,94	6.472,80	0	6	114	0,00
		GERDAU			Quantidade			0,00	323,64	53,94	6.149,16
73	008.740.023	TELA DE AÇO REFORÇADA 4,2MM - MALHA 15X15 - 2,0M XPC			80	63,50	5.080,00	0	34	46	5,22
		GERDAU			Quantidade			0,00	2.159,00	63,50	2.921,00

Fornecedor / Proponente : 18276 - UNIMAQUINAS FERRAMENTAS E EQUIP. EIRELI

**RELAÇÃO DE REGISTRO DE PREÇOS**

Nº Proc. Licitatório : 000012/24 Modalidade : PREGÃO ELETRÔNICO (PORTAL NEMO) Nº Edital Licit. : 10  
 Proc. Administrativo : 015 Nº Controle Ata : 017 Prazo de Validade : 09/05/2025  
 Objeto / Descrição : REGISTRO DE PREÇOS PARA AQUISIÇÃO FUTURA E PARCELADA DE MATERIAIS DE CONSTRUÇÃO, CONFORME TERMO DE REFERÊNCIA E DEMAIS ANEXOS DO EDITAL.

Registro de Preços (Inicial) Prazo de Validade : 09/05/2025

Fornecedor / Proponente : 18276 - UNIMAQUINAS FERRAMENTAS E EQUIP. EIRELI

Centro de Custo : 9 - SECRETARIA DE OBRAS

Item	Cód. Produto	Descrição	Unid.	Qtde	Valor Unitário	Valor Total	Qtde. Sol.	Qtde. Ped.	Qtde. Saldo	Percentual
		Marca	Motivo	Controle	de Saldo Por		Vir. Sol.	Vir. Ped.	Vir. Saldo	Vir. Saldo Total
11	028.375.026	FITA PARA SINALIZAÇÃO / ZEBRADA, ROLO 70MMX200M RL		400	10,58	4.232,00	0	0	400	11,83
		plasticor		Quantidade			0,00	0,00	10,58	4.232,00
12	009.326.018	FORRO PVC BRANCO 200MM X 8MM X 5MT	M2	300	18,00	14.400,00	0	259	541	14,29
		plsfrex		Quantidade			0,00	4.662,00	18,00	9.738,00
14	006.230.027	JANELA DE CORRER EM ALUMINIO PINTADO NA COR BRUNI		15	368,78	5.531,70	0	0	15	0,00
		grabel		Quantidade			0,00	0,00	368,78	5.531,70
18	055.171.012	LONA PLÁSTICA PRETA MÉDIA 8 METROS	M	200	16,00	3.200,00	0	0	200	0,00
		negrera		Quantidade			0,00	0,00	16,00	3.200,00
20	010.424.027	MICTÓRIO PADRÃO DE LOUÇA COR BRANCA	UNI	30	231,00	6.930,00	0	0	30	3,75
		herry		Quantidade			0,00	0,00	231,00	6.930,00
28	008.567.019	PREGO 12 X 12 - COM CABEÇA, CONFECCIONADO EM FEKG		25	26,00	650,00	0	0	25	42,22
		arcelor		Quantidade			0,00	0,00	26,00	650,00
30	008.567.003	PREGO 15 X 21 - COM CABEÇA, CONFECCIONADO EM FEKG		25	20,00	500,00	0	0	25	20,00
		arcelor		Quantidade			0,00	0,00	20,00	500,00
48	049.751.093	TINTA BETUMINOSA - IMPERMEABILIZANTE E PROTETO	LTA	30	127,00	3.810,00	0	0	30	2,31
		eucatex		Quantidade			0,00	0,00	127,00	3.810,00
64	008.515.061	BUCHA 8MM	UNI	1000	0,12	120,00	0	0	1000	20,00
		belenus		Quantidade			0,00	0,00	0,12	120,00
65	008.299.051	CADEADO 25MM	PC	40	11,99	479,60	0	25	15	47,87
		gold		Quantidade			0,00	299,75	11,99	179,85
66	008.299.052	CADEADO 30MM	PC	40	17,00	680,00	0	25	15	15,00
		gold		Quantidade			0,00	425,00	17,00	255,00
67	008.299.054	CADEADO 40MM	PC	40	27,00	1.080,00	0	10	30	38,64
		gold		Quantidade			0,00	270,00	27,00	810,00
68	008.299.046	CADEADO 50MM	UNI	40	37,00	1.480,00	0	10	30	3,90
		gold		Quantidade			0,00	370,00	37,00	1.110,00
69	008.299.007	CADEADO 60MM	PC	30	68,00	2.040,00	0	5	25	0,00
		gold		Quantidade			0,00	340,00	68,00	1.700,00
76	008.740.024	TELA DE VIVEIRO EM ARAME FIO 24, 1,50 METROS DE ALM2		300	15,00	4.500,00	0	0	300	16,67
		arcelor		Quantidade			0,00	0,00	15,00	4.500,00

Fornecedor / Proponente : 20363 - ALEXANDRE GONCALVES MENDES 28164160890



**RELAÇÃO DE REGISTRO DE PREÇOS**

Página 29

Nº Proc. Licitatório : 000012/24 Modalidade : PREGÃO ELETRÔNICO (PORTAL NEMOBRAS) Licit. : 10  
 Proc. Administrativo : 015 Nº Controle Ata : 017 Prazo de Validade : 09/05/2025  
 Objeto / Descrição : REGISTRO DE PREÇOS PARA AQUISIÇÃO FUTURA E PARCELADA DE MATERIAIS DE CONSTRUÇÃO, CONFORME TERMO DE REFERÊNCIA E  
 DEMAIS ANEXOS DO EDITAL.

Registro de Preços (Inicial) Prazo de Validade : 09/05/2025

Fornecedor / Proponente : 20363 - ALEXANDRE GONCALVES MENDES 28164160890

Centro de Custo : 9 - SECRETARIA DE OBRAS

Item	Cód. Produto	Descrição	Unid.	Qtde	Valor Unitário	Valor Total	Qtde. Sol.	Qtde. Ped.	Qtde. Saldo	Percentual
		Marca	Motivo	Controle de Saldo Por			Vir. Sol.	Vir. Ped.	Vir. Saldo	Vir. Saldo Total
7	008.299.027	FECHADURA DE SOBREPOR PARA PORTÃO, MEDIDA 10MUN 3F		15	69,00	1.035,00	0	0	15	13,75
				Quantidade			0,00	0,00	69,00	1.035,00
16	055.171.011	LONA PLÁSTICA PRETA MEDIA 4 METROS GUIPACK	M	200	1,95	390,00	0	0	200	7,14
				Quantidade			0,00	0,00	1,95	390,00
17	096.559.002	LONA PLÁSTICA PRETA MEDIA 6 METROS GUIPACK	M	200	5,50	1.100,00	0	0	200	0,00
				Quantidade			0,00	0,00	5,50	1.100,00
41	006.230.003	RODA FORRO (SANCA) DE PVC - 6 METROS PERFILIX	UNI	400	41,58	16.632,00	0	19	381	2,16
				Quantidade			0,00	790,02	41,58	15.841,98
49	006.230.026	VITRÔ EM ALUMINIO BASCULANTE 60CM X 60CM COM VILINI AJR		15	135,00	2.025,00	0	0	15	5,99
				Quantidade			0,00	0,00	135,00	2.025,00

Fornecedor / Proponente : 22362 - TELA FER COMERCIO DE TELAS E FERRAGENS LT

Centro de Custo : 9 - SECRETARIA DE OBRAS

Item	Cód. Produto	Descrição	Unid.	Qtde	Valor Unitário	Valor Total	Qtde. Sol.	Qtde. Ped.	Qtde. Saldo	Percentual
		Marca	Motivo	Controle de Saldo Por			Vir. Sol.	Vir. Ped.	Vir. Saldo	Vir. Saldo Total
50	006.012.004	AÇO CA 50, MEDINDO 1/2" DE DIÂMETRO SINOBRAS	BR	150	86,00	12.900,00	0	15	135	4,44
				Quantidade			0,00	1.290,00	86,00	11.610,00
51	006.012.001	AÇO CA 50, MEDINDO 1/4" DE DIÂMETRO SINOBRAS	BR	250	26,00	6.500,00	0	25	225	7,14
				Quantidade			0,00	650,00	26,00	5.850,00
52	006.012.007	AÇO CA 50, MEDINDO 3/16" DE DIÂMETRO SINOBRAS	BR	250	12,50	3.125,00	375,00	2.075,00	12,50	16,67
				Quantidade			0	1	49	0,00
53	006.012.006	AÇO CA 50, MEDINDO 3/4" DE DIÂMETRO SINOBRAS	BR	50	230,00	11.500,00	0	230,00	230,00	11.270,00
				Quantidade			0,00	166	104	3,77
54	006.012.003	AÇO CA 50, MEDINDO 3/8" DE DIÂMETRO SINOBRAS	BR	300	51,00	15.300,00	1.530,00	8.466,00	51,00	5.304,00
				Quantidade			0	80	170	4,76
55	006.012.002	AÇO CA 50, MEDINDO 5/16" DE DIÂMETRO SINOBRAS	BR	250	40,00	10.000,00	0,00	3.200,00	40,00	6.800,00
				Quantidade			0,00	0	50	0,00
56	006.012.005	AÇO CA 50, MEDINDO 5/8" DE DIÂMETRO SINOBRAS	BR	50	150,00	7.500,00	0,00	0,00	150,00	7.500,00
				Quantidade			0	0	20	0,00
57	006.056.017	ARAME FARPADO BELGO	RL	20	400,00	8.000,00	0,00	0,00	400,00	8.000,00
				Quantidade			0	320	3680	0,00
74	008.740.011	TELA DE ALAMBRADO DE 1,80 MT - FIO 12 - MALHA 2.1/2" M2 FERTELA		4000	25,00	100.000,00	0,00	8.000,00	25,00	92.000,00
				Quantidade			0	24	276	0,00
75	006.741.025	TELHA GALVANIZADA TRAPEZOIDAL TR 25 - 1,0 METRO DM2 ARCELOR		300	45,00	13.500,00	0,00	1.080,00	45,00	12.420,00
				Quantidade						

Total Registro de Preços (Inicial) : 528.312,749 Saldo Total: 449.951,669



### RELAÇÃO DE REGISTRO DE PREÇOS

Página 30

Nº Proc. Licitatório : 000019/24 Modalidade : PREGÃO ELETRÔNICO (PORTAL DE COMPRAS) Licit. : 15  
 Proc. Administrativo : 023 Nº Controle Ata : 18 Prazo de Validade : 06/06/2025  
 Objeto / Descrição : OBJETO: REGISTRO DE PREÇOS PARA AQUISIÇÃO FUTURA E PARCELADA DE MEDICAMENTOS MANIPULADOS, CONFORME TERMO DE REFERÊNCIA E DEMAIS ANEXOS DO EDITAL.

Registro de Preços (Inicial) Prazo de Validade : 06/06/2025

Fornecedor / Proponente : 1356 - ESTRATTI VEGETALI FARMACIA E MANIPULACAO

Centro de Custo : 6 - SECRETARIA DE SAÚDE

Item	Cód. Produto	Descrição	Motivo	Unid.	Qtde. Controle	Valor Unitário	Valor Total	Qtde. Sol. Vir. Sol.	Qtde. Ped. Vir. Ped.	Qtde. Saldo Vir. Saldo	Percentual Vir. Saldo Total
10	025.435.239	CUMARINA 15MG + TROXERUTINA 90MG MARCA PROPRIA MED. MANIP..		CAPSL	30000 Quantidade	0,90	27.000,00	0 0,00	0 0,00	30000 0,90	50,00 27.000,00
14	025.435.241	DIOSMINA 400MG + HESPERIDINA 100MG MARCA PROPRIA MED. MANIP..		CAPSL	20000 Quantidade	0,70	14.000,00	0 0,00	600 420,00	19400 0,70	12,50 13.580,00
18	025.435.245	FLUCONAZOL 100MG MARCA PROPRIA MED. MANIP..		CAPSL	2000 Quantidade	0,70	1.400,00	0 0,00	0 0,00	2000 0,70	12,50 1.400,00
27	025.435.254	PANTOPRAZOL 40MG MARCA PROPRIA MED. MANIP..		CAPSL	2000 Quantidade	0,60	1.200,00	0 0,00	0 0,00	2000 0,60	14,29 1.200,00
31	025.435.058	VITAMINA C 200MG/ML SOLUÇÃO ORAL 20ML MARCA PROPRIA MED. MANIP..		FRS	1000 Quantidade	9,90	9.900,00	0 0,00	0 0,00	1000 9,90	1,00 9.900,00

Fornecedor / Proponente : 16395 - TEIXEIRA & CAMPOS FARMACIA E DROGARIA LT

Centro de Custo : 6 - SECRETARIA DE SAÚDE

Item	Cód. Produto	Descrição	Motivo	Unid.	Qtde. Controle	Valor Unitário	Valor Total	Qtde. Sol. Vir. Sol.	Qtde. Ped. Vir. Ped.	Qtde. Saldo Vir. Saldo	Percentual Vir. Saldo Total
21	025.435.039	ROSUVASTATINA 10MG PROPRIA		CAPSL	20000 Quantidade	1,00	30.000,00	0 10.000,00	10000 10.000,00	10000 1,00	0,00 10.000,00
33	025.220.079	BENZOATO DE ALOGLIPTINA 25MG PROPRIA		CAPSL	5000 Quantidade	4,40	29.480,00	0 7.480,00	3300 14.520,00	1700 4,40	0,00 7.480,00

Total Registro de Preços (Inicial) : 112.980,00 Saldo Total: 70.560,00

### RELAÇÃO DE REGISTRO DE PREÇOS

Página 31

Nº Proc. Licitatório : 000022/24 Modalidade : PREGÃO ELETRÔNICO (PORTAL NEMO) Nº Edital Licit : 17  
 Proc. Administrativo : 026 Nº Controle Ata : 019 Prazo de Validade : 19/06/2025  
 Objeto / Descrição : REGISTRO DE PREÇOS PARA CONTRATAÇÃO FUTURA E PARCELADA DE SERVIÇOS DE ARBITRAGEM DESPORTIVA, CONFORME TERMO DE REFERÊNCIA E DEMAIS ANEXOS DO EDITAL.

**Registro de Preços (Inicial) Prazo de Validade : 19/06/2025**

Fornecedor / Proponente : 1002 - SFM - EVENTOS ESPORTIVOS LTDA EPP

Centro de Custo : 137 - SETOR DE ESPORTES COMUNITARIOS

Item	Cód. Produto	Descrição Marca	Motivo	Unid.	Qtde Controle	Valor Unitário de Saldo Por	Valor Total	Qtde. Sol. Vir. Sol.	Qtde. Ped. Vir. Ped.	Qtde. Saldo Vir. Saldo	Percentual Vir. Saldo Total
4	088.649.036	ARBITRAGEM DE FUTEBOL DE CAMPO 2ª DIVISÃO		SERV	100	470,00	47.000,00	0	22	78	6,93
					Quantidade			0,00	10.340,00	470,00	36.660,00
5	088.649.035	ARBITRAGEM DE FUTEBOL DE CAMPO 1ª DIVISÃO		SERV	50	465,00	23.250,00	0	12	38	1,06
					Quantidade			0,00	5.580,00	465,00	17.670,00
7	088.649.026	ARBITRAGEM DE VOLEI		SERV	25	340,00	8.500,00	0	0	25	43,33
					Quantidade			0,00	0,00	340,00	8.500,00

Fornecedor / Proponente : 1380 - R2A COMERCIO E SERVIÇOS LTDA

Centro de Custo : 137 - SETOR DE ESPORTES COMUNITARIOS

Item	Cód. Produto	Descrição Marca	Motivo	Unid.	Qtde Controle	Valor Unitário de Saldo Por	Valor Total	Qtde. Sol. Vir. Sol.	Qtde. Ped. Vir. Ped.	Qtde. Saldo Vir. Saldo	Percentual Vir. Saldo Total
1	088.649.025	ARBITRAGEM DE FUTSAL MASCULINO LIVRE		SERV	60	290,00	17.400,00	0	0	60	3,33
					Quantidade			0,00	0,00	290,00	17.400,00
2	088.649.034	ARBITRAGEM DE FUTSAL FEMININO LIVRE		SERV	30	275,00	8.250,00	0	0	30	5,17
					Quantidade			0,00	0,00	275,00	8.250,00
6	088.649.027	ARBITRAGEM DE BASQUETE		SERV	25	350,00	8.750,00	0	0	25	10,26
					Quantidade			0,00	0,00	350,00	8.750,00

Fornecedor / Proponente : 21568 - HABILIDADE ESPORTE SERVIÇOS EIRELI EPP

Centro de Custo : 137 - SETOR DE ESPORTES COMUNITARIOS

Item	Cód. Produto	Descrição Marca	Motivo	Unid.	Qtde Controle	Valor Unitário de Saldo Por	Valor Total	Qtde. Sol. Vir. Sol.	Qtde. Ped. Vir. Ped.	Qtde. Saldo Vir. Saldo	Percentual Vir. Saldo Total
3	088.649.011	ARBITRAGEM DE FUTEBOL DE CAMPO VETERANOS		SERV	50	470,00	23.500,00	0	0	50	1,05
					Quantidade			0,00	0,00	470,00	23.500,00

**Total Registro de Preços (Inicial) : 136.650,00 Saldo Total: 120.730,00**

### RELAÇÃO DE REGISTRO DE PREÇOS

Página 32

Nº Proc. Licitatório : 000024/24      Modalidade : PREGÃO ELETRÔNICO (PORTAL NEMO)      Nº Edital Licit. : 19  
 Proc. Administrativo : 028      Nº Controle Ata : 020      Prazo de Validade : 19/06/2025  
 Objeto / Descrição : REGISTRO DE PREÇOS PARA SERVIÇOS PARCELADOS DE EXECUÇÃO DE SINALIZAÇÃO VIÁRIA HORIZONTAL INCLUINDO MÃO DE OBRA, EQUIPAMENTOS E MATERIAIS NECESSÁRIOS, CONFORME TERMO DE REFERÊNCIA E DEMAIS ANEXOS DO EDITAL.

Registro de Preços (Inicial)      Prazo de Validade : 19/06/2025

Fornecedor / Proponente : 19519 - BRASIL SINALIZAÇÃO EIRELI

Centro de Custo : 242 - SERVIÇO MUNICIPAL DE TRANSITO

Item	Cód. Produto	Descrição	Unid.	Qtde	Valor Unitário	Valor Total	Qtde. Sol.	Qtde. Ped.	Qtde. Saldo	Percentual
				Controle de Saldo Por			Vir. Sol.	Vir. Ped.	Vir. Saldo	Vir. Saldo Total
1	088.695.008	SERVIÇOS DE PINTURA COM TINTA PARA DEMARCAÇÃO2 PRÓPRIA		3500	42,86	150.010,00	0	800	2700	0,00
				Quantidade			0,00	34.288,00	42,86	115.722,00
2	088.695.009	SERVIÇOS DE PINTURA COM TINTA PARA DEMARCAÇÃO2 PRÓPRIA		2000	45,00	90.000,00	0	500	1500	0,00
				Quantidade			0,00	22.500,00	45,00	67.500,00
3	088.695.013	SERVIÇOS DE PINTURA COM TINTA PARA DEMARCAÇÃO2 PRÓPRIA		200	49,95	9.990,00	0	20	180	0,00
				Quantidade			0,00	999,00	49,95	8.991,00
<b>Total Registro de Preços (Inicial) :</b>						<b>250.000,00</b>	<b>Saldo Total:</b>		<b>192.213,00</b>	

### RELAÇÃO DE REGISTRO DE PREÇOS

Página 33

Nº Proc. Licitatório : 000023/24 Modalidade : PREGÃO ELETRÔNICO (PORTAL NEMO) Nº Edital Licit : 18  
 Proc. Administrativo : 027 Nº Controle Ata : 021 Prazo de Validade : 24/06/2025  
 Objeto / Descrição : OBJETO: REGISTRO DE PREÇOS PARA AQUISIÇÃO FUTURA E PARCELADA DE MATERIAL DE LIMPEZA, EPI E DESCARTÁVEIS, CONFORME TERMO DE REFERÊNCIA E DEMAIS ANEXOS DO EDITAL.

Registro de Preços (Inicial) Prazo de Validade : 24/06/2025

Fornecedor / Proponente : 565 - FABRÍCIO DE RAMOS & CIA. LTDA

Centro de Custo : 123 - MERENDA ESCOLAR

Item	Cód. Produto	Descrição	Unid.	Qtde	Valor Unitário	Valor Total	Qtde. Sol.	Qtde. Ped.	Qtde. Saldo	Percentual
		Marca	Motivo	Controle	de Saldo Por		Vir. Sol.	Vir. Ped.	Vir. Saldo	Vir. Saldo Total
3	023.784.162	BALDE PLASTICO COM ALÇA EM METAL CAPACIDADE 10UN		60	6,35	381,00	0	17	43	60,06
		AROPLAST		Quantidade			0,00	107,95	6,35	273,05
5	023.784.072	BOBINA DE SACO PLÁSTICO TAMANHO 30X40 CM	KG.	200	20,77	4.154,00	0	90	110	46,54
		ROLLBAG		Quantidade			0,00	1.869,30	20,77	2.284,70
12	023.784.168	COPO TERMICO DE ISOPOR 180 ML - 25 UNIDADES	PCT	300	5,00	1.500,00	0	75	225	3,85
		ULTRA		Quantidade			0,00	375,00	5,00	1.125,00
26	023.784.190	LIXEIRA DE PLÁSTICO C/ TAMP A E PEDAL, 65 Á 85 LITRO	UNI	80	218,50	17.480,00	0	22	58	6,86
		JSN		Quantidade			0,00	4.807,00	218,50	12.673,00
30	014.513.007	PANO MULTIUSO EM BOBINA - PICOTADO - MEDINDO 300	BOB	60	79,30	4.758,00	0	15	45	2,72
		LIFE CLEAN		Quantidade			0,00	1.189,50	79,30	3.568,50
45	023.784.296	SACO DE PAPEL MONOLUCIDO, COR BRANCA	KG.	400	27,95	11.180,00	0	0	400	42,55
		CARDOSO		Quantidade			0,00	0,00	27,95	11.180,00
53	014.398.001	ÁLCOOL ETÍLICO HIDRATADO 70ºGL - SEM FRAGRÂNCIA UN	UN	4000	5,67	22.680,00	0	1500	2500	11,68
		SAFRA		Quantidade			0,00	8.505,00	5,67	14.175,00
61	014.398.021	LIMPADOR INSTANTANEO MULTIUSO - FRASCO COM 500UNI	POT	2200	2,08	4.576,00	0	520	1680	67,19
				Quantidade			0,00	1.081,60	2,08	3.494,40
62	014.398.056	LIMPA ALUMINIO - USO DOMESTICO - EMBALAGEM DE 50UNI	UN	2500	2,40	6.000,00	0	500	2000	7,69
		PRALUMINIUM		Quantidade			0,00	1.200,00	2,40	4.800,00
63	014.398.022	LUSTRA MOVEIS A BASE DE CERAS NATURAIS - PERFUMUNI	UN	100	2,80	280,00	0	70	30	2,44
		BRILHO TOTAL		Quantidade			0,00	196,00	2,80	84,00
70	028.175.019	AVENTAL BATA JALECO	UNI	160	49,02	7.843,20	0	38	122	0,00
		DUASIK		Quantidade			0,00	1.862,76	49,02	5.980,44
77	036.481.059	TOUCA DESCARTAVEL COM ELÁSTICO	PCT	200	6,20	1.240,00	0	100	100	8,82
		ANADONA		Quantidade			0,00	620,00	6,20	620,00

Fornecedor / Proponente : 743 - UBADESKLIMP - COMERCIAL DISTRIBUIDORA LT

Centro de Custo : 123 - MERENDA ESCOLAR

Item	Cód. Produto	Descrição	Unid.	Qtde	Valor Unitário	Valor Total	Qtde. Sol.	Qtde. Ped.	Qtde. Saldo	Percentual
		Marca	Motivo	Controle	de Saldo Por		Vir. Sol.	Vir. Ped.	Vir. Saldo	Vir. Saldo Total
23	023.784.002	GARRAFA TERMICA - 01 LITRO	UNI	120	24,25	2.910,00	0	0	120	20,75
		MOR		Quantidade			0,00	0,00	24,25	2.910,00

Fornecedor / Proponente : 3361 - MERCEARIA J. V. CURSINO SANTOS LTDA EPP



### RELAÇÃO DE REGISTRO DE PREÇOS

Página 34

Nº Proc. Licitatório : 000023/24 Modalidade : PREGÃO ELETRÔNICO (PORTAL NEMO) Nº Edital Licit : 18  
 Proc. Administrativo : 027 Nº Controle Ata : 021 Prazo de Validade : 24/06/2025  
 Objeto / Descrição : OBJETO: REGISTRO DE PREÇOS PARA AQUISIÇÃO FUTURA E PARCELADA DE MATERIAL DE LIMPEZA, EPI E DESCARTÁVEIS, CONFORME TERMO DE REFERÊNCIA E DEMAIS ANEXOS DO EDITAL.

Registro de Preços (Inicial) Prazo de Validade : 24/06/2025

Fornecedor / Proponente : 3361 - MERCEARIA J. V. CURSINO SANTOS LTDA EPP

Centro de Custo : 123 - MERENDA ESCOLAR

Item	Cód. Produto	Descrição	Unid.	Qtde. Controle	Valor Unitário	Valor Total	Qtde. Sol. Vir. Sol.	Qtde. Ped. Vir. Ped.	Qtde. Saldo Vir. Saldo	Percentual Vir. Saldo Total
6	023.784.073	BOBINA DE SACO PLASTICO TAMANHO 40X60 CM SOL	KG.	220	20,25	4.455,00	0	170	50	2,64
9	023.784.166	COPO AMERICANO EM VIDRO. NADIR	UNI	60	1,49	89,40	0,00	3.442,50	20,25	1.012,50
20	023.784.252	FILTRO DESCARTAVEL DE PAPEL REF. 103 (CAIXA COM 20X JOVITA)	PCT	800	3,05	2.440,00	0,00	0,00	1,49	6,58
22	023.784.080	FOSFORO. PINHEIRO	PCT	200	3,35	670,00	0,00	915,00	3,05	1.525,00
25	023.784.189	LÁ DE AÇO (ESPONJA) ASSOLAN	FD	1000	1,97	1.970,00	0,00	113	87	16,04
34	023.784.214	PAPEL TOALHA PARA COZINHA (PACOTE COM 2 ROLOS) PCT		4000	3,35	13.400,00	0,00	378,55	3,35	291,45
37	023.784.297	POTE PLÁSTICO, TRANSPARENTE, RETANGULAR COM TUBO SANTANA		60	47,89	2.873,40	0,00	672	328	3,43
38	023.784.343	REFIL PRE-FILTRO 5 MICRON DE POLIPROPILENO SEM RUNI DA FILTROS		40	74,32	2.972,80	0,00	1.323,84	1,97	646,16
39	023.784.344	REFIL - CARVÃO ATIVADO NATURAL CARBOMAX SEM ROJUNI DA FILTROS		40	59,89	2.395,60	0,00	2070	1930	6,69
40	023.784.345	REFIL - CARVÃO ATIVADO NATURAL CARBOMAX SEM ROJUNI TERMALL		40	124,89	4.995,60	0,00	6.934,50	3,35	6.465,50
51	014.398.061	ÁGUA SANITÁRIA - ALVEJANTE COM CLORO ATIVO - EMBUNI OTYMA		3200	3,49	11.168,00	0,00	28	32	0,00
56	014.398.017	DESENGORDURANTE COM FRAGANCIA SUAVE - EMBALUNI TRIEX		1200	3,35	4.020,00	0,00	1.340,92	47,89	1.532,48
57	014.398.018	DESINFETANTE LIQUIDO PARA USO GERAL - EMBALAGEGL OTYMA		3500	3,35	11.725,00	0,00	7	33	0,00
60	014.398.020	DETERGENTE LIQUIDO BIODEGRADÁVEL - EMBALAGEM UNI OTYMA		3500	1,52	5.320,00	0,00	520,24	74,32	2.452,56
64	014.398.023	PASTA PARA BRILHO - BIODEGRADÁVEL - ESPECIAL PARUNI CRISTAL ROSA		1200	4,69	5.628,00	0,00	13	27	0,00
65	014.398.048	SABÃO EM PEDRA GLICERINADO YPE	PCT	400	4,49	1.796,00	0,00	778,57	59,89	1.617,03
78	023.784.102	TOUCA DESCARTAVEL SANFONADA TALG	UNI	1000	16,95	16.950,00	0,00	8	32	0,00
								999,12	124,89	3.996,48
								2760	440	6,93
								9.632,40	3,49	1.535,60
								918	282	31,49
								3.075,30	3,35	944,70
								2960	540	2,90
								9.916,00	3,35	1.809,00
								2288	1212	13,14
								3.477,76	1,52	1.842,24
								530	670	17,57
								2.485,70	4,69	3.142,30
								235	165	0,00
								1.055,15	4,49	740,85
								42	958	0,00
								711,90	16,95	16.238,10

Fornecedor / Proponente : 3804 - ORLA DISTRIBUIDORA DE PRODUTOS EIRELI



**RELAÇÃO DE REGISTRO DE PREÇOS**

Página 35

Nº Proc. Licitatório : 000023/24 Modalidade : PREGÃO ELETRÔNICO (PORTAL NEMO) Nº Edital Licit : 18  
 Proc. Administrativo : 027 Nº Controle Ata : 021 Prazo de Validade : 24/06/2025  
 Objeto / Descrição : OBJETO: REGISTRO DE PREÇOS PARA AQUISIÇÃO FUTURA E PARCELADA DE MATERIAL DE LIMPEZA, EPI E DESCARTÁVEIS, CONFORME TERMO DE REFERÊNCIA E DEMAIS ANEXOS DO EDITAL.

Registro de Preços (Inicial) Prazo de Validade : 24/06/2025

Fornecedor / Proponente : 3804 - ORLA DISTRIBUIDORA DE PRODUTOS EIRELI

Centro de Custo : 123 - MERENDA ESCOLAR

Item	Cód. Produto	Descrição	Unid.	Qtde	Valor Unitário	Valor Total	Qtde. Sol.	Qtde. Ped.	Qtde. Saldo	Percentual
		Marca	Motivo	Controle de Saldo Por			Vir. Sol.	Vir. Ped.	Vir. Saldo	Vir. Saldo Total
7	023.782.005	BORRIFADOR DE PVC - CAPACIDADE DE 500ML N ERA	UNI	300	5,16	1.548,00	0	0	300	0,00
13	014.570.004	DESINFETANTE DE AGUA PARA CONSUMO HUMANO - TAPT CLORIN		100	240,00	24.000,00	0,00	0,00	5,16	1.548,00
17	023.784.179	ESCOVA LAVATINA REDONDA EM NYLON PARA VASO SAUNI PG		80	2,80	224,00	0	0	100	0,00
19	014.398.090	ESPONJA EM FIBRAÇO FLORA	UNI	360	2,10	756,00	0,00	0,00	240,00	24.000,00
43	014.398.002	SACO DE LIXO PRETO REFORÇADO ORLALIX	KG	6000	16,14	96.840,00	0,00	84,00	80	30,00
44	014.398.091	SACO DE LIXO AZUL REFORÇADO - PADRÃO ABNT ORLALIX	KG	5000	16,78	83.900,00	0,00	0,00	2,80	224,00
48	014.606.004	VASSOURA DE PELO ARTIFICIAL 30 CM BASE DE PVC PG	UNI	160	7,56	1.209,60	0	120	320	6,67
52	014.398.013	ALCOOL GEL GLICERINADO 70° - PRONTO USO - SACHE UNJNI PROERVAS		1000	8,40	8.400,00	0,00	907,20	2,10	672,00
54	014.398.015	CERA LIQUIDA PARA PISO - EMBALAGEM COM 750 ML POLYLAR	UNI	200	4,90	980,00	0,00	0	5500	10,58
58	014.398.019	DESODORIZANTE PARA VASO SANITÁRIO SANY	CAR	60	16,20	972,00	0,00	0,00	16,14	88.770,00
66	014.398.025	SABÃO EM PÓ - EMBALAGEM EM CAIXA COM 500 GR FLASH	UNI	1200	3,60	4.320,00	0,00	240	5000	5,99
				Quantidade			0,00	864,00	16,78	83.900,00

Fornecedor / Proponente : 14907 - PLINIO HALBEN CORREA EPP

Centro de Custo : 123 - MERENDA ESCOLAR

Item	Cód. Produto	Descrição	Unid.	Qtde	Valor Unitário	Valor Total	Qtde. Sol.	Qtde. Ped.	Qtde. Saldo	Percentual
		Marca	Motivo	Controle de Saldo Por			Vir. Sol.	Vir. Ped.	Vir. Saldo	Vir. Saldo Total
18	014.268.001	ESPONJA DUPLA FACE MULTIUSO - UNIDADE WISH	UNI	3400	0,66	2.244,00	0	2400	1000	5,71
21	014.513.004	FLANELA 100% ALGODÃO NA COR LARANJA, MEDINDO 4UNJ SAGA		300	1,96	588,00	0,00	1584,00	0,66	660,00
24	023.784.213	GUARDANAPO CONFECCIONADO EM PAPEL ABSORVENTCT BOB		200	1,70	340,00	0	70	240	4,39
29	014.513.006	PANO ALVEJADO 100% ALGODÃO - BRANCO. SAGA	UNI	1000	2,54	2.540,00	0,00	119,60	1,96	470,40
				Quantidade			0,00	1397,00	130	6,59

Fornecedor / Proponente : 18074 - DISTRIBUIDORA LIMPOLI EIRELI

### RELAÇÃO DE REGISTRO DE PREÇOS

Página 36

Nº Proc. Licitatório : 000023/24      Modalidade : PREGÃO ELETRÔNICO (PORTAL NEMO)      Nº Controlador Licit : 18  
 Proc. Administrativo : 027      Nº Controle Ata : 021      Prazo de Validade : 24/06/2025  
 Objeto / Descrição : OBJETO: REGISTRO DE PREÇOS PARA AQUISIÇÃO FUTURA E PARCELADA DE MATERIAL DE LIMPEZA, EPI E DESCARTÁVEIS, CONFORME TERMO DE REFERÊNCIA E DEMAIS ANEXOS DO EDITAL.

Registro de Preços (Inicial) Prazo de Validade : 24/06/2025

Fornecedor / Proponente : 18074 - DISTRIBUIDORA LIMPOLI EIRELI

Centro de Custo : 123 - MERENDA ESCOLAR

Item	Cód. Produto	Descrição	Unid.	Qtde	Valor Unitário	Valor Total	Qtde. Sol.	Qtde. Ped.	Qtde. Saldo	Percentual	
		Marca	Motivo	Controle	de Saldo Por			Vir. Sol.	Vir. Ped.	Vir. Saldo	Vir. Saldo Total
1	023.784.152	BACIA PLASTICA CONFECCIONADA EM PP COM CAPACIDJUNI		80	7,73	618,40	0	10	70	50,26	
		ARQPLAST		Quantidade			0,00	77,30	7,73	541,10	
2	023.784.161	BACIA PLASTICA CONFECCIONADA EM PP COM CAPACIDJUNI		60	14,55	873,00	0	10	50	50,76	
		ARQPLAST		Quantidade			0,00	145,50	14,55	727,50	
11	023.784.266	COPO DESCARTAVEL - 200 ML	PCT	3000	3,96	11.880,00	0	1830	1170	6,82	
		COPOBOM		Quantidade			0,00	7.246,80	3,96	4.633,20	
28	023.784.105	PÁ COLETORA DE LIXO	UNI	120	11,90	1.428,00	0	100	20	2,46	
		CAIÇARA		Quantidade			0,00	1.190,00	11,90	238,00	
32	014.354.010	PAPEL HIGIÊNICO 300 METROS - CAIXA CONTENDO 8 ROX		880	51,20	45.056,00	0	164	716	2,66	
		PRIMULA		Quantidade			0,00	8.396,80	51,20	36.659,20	
46	023.784.154	SACO PLASTICO PARA COLETAR AMOSTRA DE ALIMENTPCT		200	37,65	7.530,00	0	23	177	6,34	
		TILENO		Quantidade			0,00	865,95	37,65	6.664,05	
47	023.784.226	TOALHAS DE PAPEL FOLHA SIMPLES INTERFOLHADA INSPCT		8000	10,92	87.360,00	0	2700	5300	2,06	
		BONNO		Quantidade			0,00	29.484,00	10,92	57.876,00	
67	014.398.026	SABONETE LIQUIDO SEM FRAGRANCIA ANTISSEPTICO - UNI		1400	8,20	11.480,00	0	144	1256	8,89	
		TOPBEL		Quantidade			0,00	1.180,80	8,20	10.299,20	
75	028.428.053	LUVIA NITRILICA	PAR	600	8,80	5.280,00	0	222	378	18,52	
		VOLK		Quantidade			0,00	1.953,60	8,80	3.326,40	

Fornecedor / Proponente : 19362 - KLOOS DISTRIBUIDORA DE MATERIAIS EIRELI

### RELAÇÃO DE REGISTRO DE PREÇOS

Página 37

Nº Proc. Licitatório : 000023/24 Modalidade : PREGÃO ELETRÔNICO (PORTAL NACIONAL DE LICITAÇÃO) Nº Edital Licit : 18  
 Proc. Administrativo : 027 Nº Controle Ata : 021 Prazo de Validade : 24/06/2025  
 Objeto / Descrição : OBJETO: REGISTRO DE PREÇOS PARA AQUISIÇÃO FUTURA E PARCELADA DE MATERIAL DE LIMPEZA, EPI E DESCARTÁVEIS, CONFORME TERMO DE REFERÊNCIA E DEMAIS ANEXOS DO EDITAL.

Registro de Preços (Inicial) Prazo de Validade : 24/06/2025

Fornecedor / Proponente : 19362 - KLOOS DISTRIBUIDORA DE MATERIAIS EIRELI

Centro de Custo : 123 - MERENDA ESCOLAR

Item	Cód. Produto	Descrição	Unid.	Qtde	Valor Unitário	Valor Total	Qtde. Sol.	Qtde. Ped.	Qtde. Saldo	Percentual
		Marca	Motivo	Controle	de Saldo Por		Vir. Sol.	Vir. Ped.	Vir. Saldo	Vir. Saldo Total
4	023.784.151	BALDE PLASTICO COM ALÇA EM METAL CAPACIDADE 20UNI		80	11,00	880,00	0	38	42	59,29
		ARQPLAST		Quantidade			0,00	418,00	11,00	462,00
8	023.784.281	CESTO DE LIXO 30 LTS COM TAMPA EM PVC	UNI	180	42,60	7.668,00	0	85	95	2,07
		SB		Quantidade			0,00	3.621,00	42,60	4.047,00
10	023.784.251	COPO DESCARTAVEL BRANCO 50ML	PCT	500	1,88	940,00	0	0	500	14,55
		COPOMAIS		Quantidade			0,00	0,00	1,88	940,00
14	023.784.078	DISPENSER BRANCO PARA SABONETE LIQUIDO COM REUNI		100	19,35	1.935,00	0	56	44	2,27
		TRILHA		Quantidade			0,00	1.083,60	19,35	851,40
16	023.784.176	ESCOVA DE LAVAR ROUPA, MATERIAL SINTETICO E PLAUNI		80	2,70	216,00	0	0	80	78,12
		CAMPESTRE		Quantidade			0,00	0,00	2,70	216,00
27	036.481.068	MASCARA FACIAL DESCARTAVEL - TRIPLA CAMADA	UNI	6000	0,09	540,00	0	0	6000	93,08
		INOVEN		Quantidade			0,00	0,00	0,09	540,00
31	023.784.040	PAPEL ALUMINIO, ROLO COM 30 CM LARGURA X7,5M COLUNI		400	4,00	1.600,00	0	0	400	6,98
		LIFE CLEAN		Quantidade			0,00	0,00	4,00	1.600,00
33	014.354.014	PAPEL HIGIENICO - MEDINDO 10CMX30M - FOLHA DUPLAFD		300	71,30	21.390,00	0	103	197	6,18
		QUALITE		Quantidade			0,00	7.343,90	71,30	14.046,10
35	023.784.087	PAPELEIRA PARA PAPEL TOALHA	UNI	80	23,50	1.880,00	0	27	53	6,75
		TRILHA		Quantidade			0,00	634,50	23,50	1.245,50
41	014.606.008	RODO 30 CM DE PLÁSTICO - BORRACHA DUPLA - SEM CJNI		100	2,00	200,00	0	25	75	6,98
		BLEKALT		Quantidade			0,00	50,00	2,00	150,00
42	014.606.009	RODO 40 CM DE PLÁSTICO - BORRACHA DUPLA - SEM CJNI		160	2,20	352,00	0	25	135	8,33
		BLEKALT		Quantidade			0,00	55,00	2,20	297,00
49	023.784.234	VASSOURA DE PIAÇAVA Nº 5	UNI	400	14,20	5.680,00	0	320	80	10,69
		JA		Quantidade			0,00	4.544,00	14,20	1.136,00
50	014.606.007	VASSOURA - TIPO NOVIÇA	UNI	260	10,00	2.600,00	0	220	40	4,76
		CAMPESTRE		Quantidade			0,00	2.200,00	10,00	400,00
55	014.398.016	CLORO ATIVO - 05 LITROS.	UNI	260	9,60	2.496,00	0	20	240	2,04
		MAPELL CLEAN		Quantidade			0,00	192,00	9,60	2.304,00
71	028.132.111	CALÇADO OCUPACIONAL TIPO SAPATO	PAR	200	67,00	13.400,00	0	50	150	2,90
		FLYGRIP		Quantidade			0,00	3.350,00	67,00	10.050,00
72	028.132.113	CALÇADO OCUPACIONAL TIPO TÊNIS	PAR	200	66,00	13.200,00	0	75	125	2,94
		FLYGRIP		Quantidade			0,00	4.950,00	66,00	8.250,00
73	028.428.024	LUIVA EM LÁTEX NATURAL	PAR	600	2,00	1.200,00	0	215	385	13,04
		MEDIX		Quantidade			0,00	430,00	2,00	770,00
74	028.428.052	LUIVA LONGA - CONFECCIONADA EM BORRACHA NATURPAR		600	11,20	6.720,00	0	200	400	47,52
		VOLK		Quantidade			0,00	2.240,00	11,20	4.480,00
76	014.398.007	LUIVA PLÁSTICA CONFECCIONADA EM FILME DE POLIETIX		100	1,25	125,00	0	21	79	21,88
		MEDIX		Quantidade			0,00	26,25	1,25	98,75

Fornecedor / Proponente : 22429 - DGL COMERCIO E SERVICOS EM GERAL LTDA

**RELAÇÃO DE REGISTRO DE PREÇOS**

Página 38

Nº Proc. Licitatório : 000023/24      Modalidade : PREGÃO ELETRÔNICO (PORTAL DE COMPRAS) Licit. : 18  
 Proc. Administrativo : 027      Nº Controle Ata : 021      Prazo de Validade : 24/06/2025  
 Objeto / Descrição : OBJETO: REGISTRO DE PREÇOS PARA AQUISIÇÃO FUTURA E PARCELADA DE MATERIAL DE LIMPEZA, EPI E DESCARTÁVEIS, CONFORME TERMO DE REFERÊNCIA E DEMAIS ANEXOS DO EDITAL.

**Registro de Preços (Inicial) Prazo de Validade : 24/06/2025**

Fornecedor / Proponente : 22429 - DGL COMÉRCIO E SERVIÇOS EM GERAL LTDA

Centro de Custo : 123 - MERENDA ESCOLAR

Item	Cód. Produto	Descrição	Unid.	Qtde	Valor Unitário	Valor Total	Qtde. Sol.	Qtde. Ped.	Qtde. Saldo	Percentual
		Marca	Motivo	Controle de Saldo Por			Vir. Sol.	Vir. Ped.	Vir. Saldo	Vir. Saldo Total
68	028.175.017	AVENTAL PARA PROTEÇÃO, TIPO IMPERMEAVEL - 0,70X1JUNI		160	10,33	1.652,80	0	0	160	2,27
		VINILSEG		Quantidade			0,00	0,00	10,33	1.652,80
69	028.175.026	AVENTAL PARA PROTEÇÃO, TIPO IMPERMEAVEL LARGUUNI		160	10,33	1.652,80	0	0	160	2,27
		VINILSEG		Quantidade			0,00	0,00	10,33	1.652,80

Fornecedor / Proponente : 22430 - BIDDEN COMERCIAL LTDA.

Centro de Custo : 123 - MERENDA ESCOLAR

Item	Cód. Produto	Descrição	Unid.	Qtde	Valor Unitário	Valor Total	Qtde. Sol.	Qtde. Ped.	Qtde. Saldo	Percentual
		Marca	Motivo	Controle de Saldo Por			Vir. Sol.	Vir. Ped.	Vir. Saldo	Vir. Saldo Total
59	103.796.011	INSETICIDA AEROSOL 360ML	UNI	1200	8,00	9.600,00	0	230	970	60,00
		Buzz Off / Aeroflex		Quantidade			0,00	1.840,00	8,00	7.760,00

**Total Registro de Preços (Inicial) : 674.145,60 Saldo Total: 508.379,84**



### RELAÇÃO DE REGISTRO DE PREÇOS

Página 39

Nº Proc. Licitatório : 000021/24 Modalidade : PREGÃO ELETRÔNICO (PORTAL NEMO) Nº Edital Licit. : 16  
 Proc. Administrativo : 025 Nº Controle Ata : 16 Prazo de Validade : 04/07/2025  
 Objeto / Descrição : REGISTRO DE PREÇOS PARA AQUISIÇÃO FUTURA E PARCELADA DE ÓLEOS LUBRIFICANTES AUTOMOTIVOS, GRAXAS E OUTROS PRODUTOS UTILIZADOS NA MANUTENÇÃO DOS VEÍCULOS DA FROTA MUNICIPAL, CONFORME TERMO DE REFERÊNCIA E DEMAIS ANEXOS

**Registro de Preços (Inicial) Prazo de Validade : 04/07/2025**

Fornecedor / Proponente : 344 - PROATIVA COMÉRCIO DE PECAS E ACESSORIOS

Centro de Custo : 14 - DEPARTAMENTO DE TRANSPORTES

Item	Cód. Produto	Descrição Marca	Motivo	Unid.	Qtde Controle	Valor Unitário de Saldo Por	Valor Total	Qtde. Sol. Vir. Sol.	Qtde. Ped. Vir. Ped.	Qtde. Saldo Vir. Saldo	Percentual Vir. Saldo Total
29	022.007.324	VASELINA LIQUIDA BALDE 20 LITROS		BL	150	165,00	24.750,00	0	2	148	40,45
		GITANES			Quantidade			0,00	330,00	165,00	24,420,00
30	022.572.011	SHAMPOO AUTOMOTIVO CONCENTRADO COM CERA, NEGL			20	198,00	3.960,00	0	0	20	24,43
		PEDRA ANGULAR			Quantidade			0,00	0,00	198,00	3,960,00

Fornecedor / Proponente : 1092 - JAVERT ANTONIO DA SILVA EIRELI

Centro de Custo : 14 - DEPARTAMENTO DE TRANSPORTES

Item	Cód. Produto	Descrição Marca	Motivo	Unid.	Qtde Controle	Valor Unitário de Saldo Por	Valor Total	Qtde. Sol. Vir. Sol.	Qtde. Ped. Vir. Ped.	Qtde. Saldo Vir. Saldo	Percentual Vir. Saldo Total
5	001.342.001	DESENGRAXANTE (SOLUPAN) - TAMBOR DE 200 LITROS TAMB			5	440,00	2.200,00	0	1	4	31,78
		INQUIBRAS			Quantidade			0,00	440,00	440,00	1,760,00
8	001.506.022	GRAXA AZUL PARA ROLAMENTO - BALDE DE 20KG		BL	60	410,00	24.600,00	0	0	60	6,82
		KARTER			Quantidade			0,00	0,00	410,00	24,600,00
10	001.506.052	ÓLEO (FLUIDO) PARA TRANSMISSÃO HIDRÁULICA 68		BL	200	220,00	44.000,00	0	48	152	4,35
		GRAX			Quantidade			0,00	10.560,00	220,00	33,440,00
11	001.506.097	ÓLEO 2 TEMPOS		FRS	100	9,90	990,00	0	48	52	33,33
		LUBRAX			Quantidade			0,00	475,20	9,90	514,80
14	001.506.008	ÓLEO DE FREIO DOT 4 - FLUIDO SINTETICO		FRS	50	12,00	600,00	0	0	50	33,33
		RADNAQ			Quantidade			0,00	0,00	12,00	600,00
16	001.506.103	ÓLEO LUBRIFICANTE PARA MOTORES A GASOLINA E ALF		FRS	200	17,82	3.564,00	0	0	200	34,00
		ENERGIS 8			Quantidade			0,00	0,00	17,82	3,564,00
21	001.506.147	ÓLEO LUBRIFICANTE PARA MOTORES ALCOOL E GASOLFRS		FRS	300	19,50	5.850,00	0	24	276	33,33
		ENERGIS 8			Quantidade			0,00	468,00	19,50	5,382,00
23	001.506.149	ÓLEO PARA MOTOR A DIESEL 100% SINTETICO SAE 5W3GL		FRS	200	89,00	17.800,00	0	12	188	21,59
		ENERGIS 8			Quantidade			0,00	1.068,00	89,00	16,732,00
24	001.506.150	ÓLEO MINERAL PARA MOTOR A GASOLINA 15W40, FRAS		FRS	300	19,50	5.850,00	0	24	276	33,33
		ENERGIS 8			Quantidade			0,00	468,00	19,50	5,382,00
25	001.506.151	ÓLEO PARA MOTOR A GASOLINA/ALCOOL 100% SINTETIFRS		FRS	200	19,50	3.900,00	0	0	200	33,33
		ENERGIS 8			Quantidade			0,00	0,00	19,50	3,900,00

Fornecedor / Proponente : 4994 - J. MARANGONI COMERCIAL - IMPORTACAO E EX

Centro de Custo : 14 - DEPARTAMENTO DE TRANSPORTES

Item	Cód. Produto	Descrição Marca	Motivo	Unid.	Qtde Controle	Valor Unitário de Saldo Por	Valor Total	Qtde. Sol. Vir. Sol.	Qtde. Ped. Vir. Ped.	Qtde. Saldo Vir. Saldo	Percentual Vir. Saldo Total
7	001.506.009	GRAXA AMARELA PARA USO AUTOMOTIVO - BALDE DE 2BL			150	350,00	52.500,00	0	0	150	14,63
		SIVA SIRO			Quantidade			0,00	0,00	350,00	52,500,00
9	001.342.009	LIMPA BAU - BALDE DE 20 LITROS		BL	30	65,00	1.950,00	0	0	30	32,38
		INQUIBRAS			Quantidade			0,00	0,00	65,00	1,950,00
12	001.506.143	ÓLEO 2 TEMPOS SEMISSINTÉTICO - FRASCO 1 LITRO		FRS	100	31,00	3.100,00	0	0	100	32,68
		YPF			Quantidade			0,00	0,00	31,00	3,100,00

Fornecedor / Proponente : 4996 - FERRARINI COMERCIO DE PECAS PARA TRATORE



**RELAÇÃO DE REGISTRO DE PREÇOS**

Nº Proc. Licitatório : 000021/24 Modalidade : PREGÃO ELETRÔNICO (PORTAL NEMO) Nº Edital Licit. : 16  
 Proc. Administrativo : 025 Nº Controle Ata : 16 Prazo de Validade : 04/07/2025  
 Objeto / Descrição : REGISTRO DE PREÇOS PARA AQUISIÇÃO FUTURA E PARCELADA DE ÓLEOS LUBRIFICANTES AUTOMOTIVOS, GRAXAS E OUTROS PRODUTOS UTILIZADOS NA MANUTENÇÃO DOS VEÍCULOS DA FROTA MUNICIPAL, CONFORME TERMO DE REFERÊNCIA E DEMAIS ANEXOS

**Registro de Preços (Inicial) Prazo de Validade : 04/07/2025**

**Fornecedor / Proponente :** 4996 - FERRARINI COMÉRCIO DE PECAS PARA TRATORE

**Centro de Custo :** 14 - DEPARTAMENTO DE TRANSPORTES

Item	Cód. Produto	Descrição	Motivo	Unid.	Qtde	Valor Unitário	Valor Total	Qtde. Sol.	Qtde. Ped.	Qtde. Saldo	Percentual
					Controle de Saldo Por			Vir. Sol.	Vir. Ped.	Vir. Saldo	Vir. Saldo Total
6	001.506.010	GRAXA A BASE DE LITIO PARA ROLAMENTOS E CHASSI (TAMB INCOI			150	17,88	2.682,00	0	0	150	75,64
					Quantidade			0,00	0,00	17,88	2.682,00

**Fornecedor / Proponente :** 19461 - IBS DISTRIBUIDORA LTDA

**Centro de Custo :** 14 - DEPARTAMENTO DE TRANSPORTES

Item	Cód. Produto	Descrição	Motivo	Unid.	Qtde	Valor Unitário	Valor Total	Qtde. Sol.	Qtde. Ped.	Qtde. Saldo	Percentual
					Controle de Saldo Por			Vir. Sol.	Vir. Ped.	Vir. Saldo	Vir. Saldo Total
1	001.506.056	ADITIVO PARA RADIADOR DIESEL - FRASCO DE 1 LITRO FRS			100	5,50	550,00	0	0	100	14,06
					Quantidade			0,00	0,00	5,50	550,00
2	001.506.050	ADITIVO PARA RADIADOR GASOLINA - FRASCO DE 1 LITRO FRS			100	5,50	550,00	0	0	100	14,06
					Quantidade			0,00	0,00	5,50	550,00
3	001.342.024	AGENTE REDUTOR LÍQUIDO DE ÓXIDOS DE NITROGÊNIO (BIO			200	56,00	11.200,00	0	24	176	55,20
					Quantidade			0,00	1.344,00	56,00	9.856,00
4	001.342.003	COLA DE SILICONE PARA ALTA TEMPERATURA - FRASCO FRS			150	20,00	3.000,00	0	24	126	9,09
					Quantidade			0,00	480,00	20,00	2.520,00
15	001.178.008	ÓLEO DESENGRIPANTE		UNI	200	6,10	1.220,00	0	24	176	59,33
					Quantidade			0,00	146,40	6,10	1.073,60
31	001.506.087	ÓLEO LUBRIFICANTE PARA TRANSMISSÃO E DIFERENCIAL (LUBRAX			15	320,00	4.800,00	0	3	12	7,25
					Quantidade			0,00	960,00	320,00	3.840,00

**Fornecedor / Proponente :** 19575 - OESTE PAULISTA PECAS AUTOMOTIVAS LTDA

**Centro de Custo :** 14 - DEPARTAMENTO DE TRANSPORTES

Item	Cód. Produto	Descrição	Motivo	Unid.	Qtde	Valor Unitário	Valor Total	Qtde. Sol.	Qtde. Ped.	Qtde. Saldo	Percentual
					Controle de Saldo Por			Vir. Sol.	Vir. Ped.	Vir. Saldo	Vir. Saldo Total
13	001.506.111	ÓLEO MOTOR 5W30 100% SINTÉTICO, FRASCO C/ 01 LITRO FRS			600	23,00	13.800,00	0	60	540	0,00
					Quantidade			0,00	1.380,00	23,00	12.420,00
17	001.506.144	ÓLEO LUBRIFICANTE PARA MOTOR A DIESEL 15W40 - BAMBALHA			100	260,00	26.000,00	0	0	100	0,00
					Quantidade			0,00	0,00	260,00	26.000,00
19	001.506.001	ÓLEO LUBRIFICANTE AUTOMOTIVO, (PARA CÂMBIO) SAE 15W40			50	320,00	16.000,00	0	2	48	0,00
					Quantidade			0,00	640,00	320,00	15.360,00
20	001.506.146	ÓLEO LUBRIFICANTE PARA MOTORES A DIESEL, SAE 15W40			100	260,00	26.000,00	0	12	88	0,00
					Quantidade			0,00	3.120,00	260,00	22.880,00
22	001.506.148	ÓLEO LUBRIFICANTE SAE 10W40 PARA MOTOR DIESEL SGL			150	485,10	72.765,00	0	0	150	2,00
					Quantidade			0,00	0,00	485,10	72.765,00
26	001.506.152	ÓLEO PARA MOTOR A GASOLINA/ALCOOL SN (15W40) SAE 15W40			200	20,00	4.000,00	0	24	176	0,00
					Quantidade			0,00	480,00	20,00	3.520,00
27	001.506.153	ÓLEO PARA TRANSMISSÃO E DIREÇÃO HIDRÁULICA ATF SAE 15W40			100	290,00	29.000,00	0	0	100	0,00
					Quantidade			0,00	0,00	290,00	29.000,00
32	001.506.112	ÓLEO LUBRIFICANTE AUTOMOTIVO PARA MOTORES ALCOOL SAE 15W40			200	26,00	5.200,00	0	24	176	0,00
					Quantidade			0,00	624,00	26,00	4.576,00

**Fornecedor / Proponente :** 20161 - D. P. QUARTAROLO GERENCIAMENTO DE FROTAS

### RELAÇÃO DE REGISTRO DE PREÇOS

Página 41

Nº Proc. Licitatório : 000021/24      Modalidade : PREGÃO ELETRÔNICO (PORTAL DE COMPRAS) Licit. : 16  
 Proc. Administrativo : 025      Nº Controle Ata : 16      Prazo de Validade : 04/07/2025  
 Objeto / Descrição : REGISTRO DE PREÇOS PARA AQUISIÇÃO FUTURA E PARCELADA DE ÓLEOS LUBRIFICANTES AUTOMOTIVOS, GRAXAS E OUTROS PRODUTOS UTILIZADOS NA MANUTENÇÃO DOS VEÍCULOS DA FROTA MUNICIPAL, CONFORME TERMO DE REFERÊNCIA E DEMAIS ANEXOS

Registro de Preços (Inicial) Prazo de Validade : 04/07/2025

Fornecedor / Proponente : 20161 - D. P. QUARTAROLO GERENCIAMENTO DE FROTAS

Centro de Custo : 14 - DEPARTAMENTO DE TRANSPORTES

Item	Cód. Produto	Descrição	Motivo	Unid.	Qtde	Valor Unitário	Valor Total	Qtde. Sol.	Qtde. Ped.	Qtde. Saldo	Percentual
					Controle de Saldo Por			Vir. Sol.	Vir. Ped.	Vir. Saldo	Vir. Saldo Total
28	001.506.026	SILICONE EM PASTA PARA LIMPEZA DE PAINEL - BALDE BL TORS AUTOMOTIV			50	63,10	3.155,00	0	0	50	0,00
					Quantidade			0,00	0,00	63,10	3.155,00

Fornecedor / Proponente : 21684 - LUQUIPECAS COMERCIO LTDA

Centro de Custo : 14 - DEPARTAMENTO DE TRANSPORTES

Item	Cód. Produto	Descrição	Motivo	Unid.	Qtde	Valor Unitário	Valor Total	Qtde. Sol.	Qtde. Ped.	Qtde. Saldo	Percentual
					Controle de Saldo Por			Vir. Sol.	Vir. Ped.	Vir. Saldo	Vir. Saldo Total
18	001.506.145	OLEO LUBRIFICANTE AUTOMOTIVO, (PARA CÂMBIO) SAEBL GTOIL 90			50	550,00	27.500,00	0	0	50	8,33
					Quantidade			0,00	0,00	550,00	27.500,00

**Total Registro de Preços (Inicial) : 443.036,00 Saldo Total: 420.052,40**

### RELAÇÃO DE REGISTRO DE PREÇOS

Página 42

Nº Proc. Licitatório : 000026/24      Modalidade : PREGÃO ELETRÔNICO (PORTAL NEMO)      Nº Controlador Licit. : 20  
 Proc. Administrativo : 030      Nº Controle Ata : 023      Prazo de Validade : 24/07/2025  
 Objeto / Descrição : REGISTRO DE PREÇOS PARA CONTRATAÇÃO DE EMPRESA ESPECIALIZADA NA PRESTAÇÃO DE SERVIÇOS DE CASTRAÇÃO, MICROCHIPAGEM E SISTEMA DE BIOMETRIA FACIAL/CORPORAL POR SIMILARIDADE DE ANIMAIS FELINOS E CANINOS NA MODALIDADE

Registro de Preços (Inicial)      Prazo de Validade : 24/07/2025

Fornecedor / Proponente : 21879 - MEDI-VET VETERINARIA LTDA

Centro de Custo : 6 - SECRETARIA DE SAÚDE

Item	Cód. Produto	Descrição Marca	Motivo	Unid.	Qtde Controlado	Valor Unitário de Saldo Por	Valor Total	Qtde. Sol. Vir. Sol.	Qtde. Ped. Vir. Ped.	Qtde. Saldo Vir. Saldo	Percentual Vir. Saldo Total
1	088.856.004	SERVIÇOS DE CASTRAÇÃO, MICROCHIPAGEM E SISTEMSERV propria			1300 Quantidade	290,00	377.000,00	0 0,00	444 128.760,00	856 290,00	0,00 248.240,00
<b>Total Registro de Preços (Inicial) :</b>							<b>377.000,00</b>	<b>Saldo Total:</b>		<b>248.240,00</b>	

### RELAÇÃO DE REGISTRO DE PREÇOS

Página 43

Nº Proc. Licitatório : 000029/24 Modalidade : PREGÃO ELETRÔNICO (PORTAL NACIONAL DE LICITAÇÃO) Licit : 22  
 Proc. Administrativo : 036 Nº Controle Ata : 22 Prazo de Validade : 21/08/2025

Objeto / Descrição : REGISTRO DE PREÇOS PARA AQUISIÇÃO FUTURA E PARCELADA DE AQUISIÇÃO EQUIPAMENTOS DE PROTEÇÃO INDIVIDUAL EPI'S, CONFORME TERMO DE REFERÊNCIA E DEMAIS ANEXOS DO EDITAL.

Registro de Preços (Inicial) Prazo de Validade : 21/08/2025

Fornecedor / Proponente : 17434 - R. DE O. SANTIL EPI-EPP

Centro de Custo : 243 - SETOR DE SERVIÇOS URBANOS

Item	Cód. Produto	Descrição	Unid.	Qtde	Valor Unitário	Valor Total	Qtde. Sol.	Qtde. Ped.	Qtde. Saldo	Percentual
		Marca	Motivo	Controle de Saldo Por			Vir. Sol.	Vir. Ped.	Vir. Saldo	Vir. Saldo Total
7	028.132.088	BOTINA DE SEGURANÇA EM VAQUETA PRETA LIXADA	PAR	550	43,00	23.650,00	0	178	372	4,44
		AM Lotério - CA 45.448		Quantidade			0,00	7.654,00	43,00	15.996,00
46	028.132.108	SAPATO DE SEGURANÇA EM VAQUETA NA COR PRETA	PAR	300	42,50	12.750,00	0	96	204	2,30
		AM Lotério - CA 45.448		Quantidade			0,00	4.080,00	42,50	8.670,00
47	028.245.008	TALABARTE DE SEGURANÇA DO TIPO "Y"	UNI	100	145,00	14.500,00	0	20	80	6,45
		Degomaster - CA 46.136		Quantidade			0,00	2.900,00	145,00	11.600,00

Fornecedor / Proponente : 18730 - TATICO EQUIPAMENTOS DE SEGURANCA LTDA

Centro de Custo : 243 - SETOR DE SERVIÇOS URBANOS

Item	Cód. Produto	Descrição	Unid.	Qtde	Valor Unitário	Valor Total	Qtde. Sol.	Qtde. Ped.	Qtde. Saldo	Percentual
		Marca	Motivo	Controle de Saldo Por			Vir. Sol.	Vir. Ped.	Vir. Saldo	Vir. Saldo Total
1	028.175.001	AVENTAL DE SEGURANÇA CONFECCIONADO EM PVC CQJNI		200	6,75	1.350,00	0	0	200	10,00
		MAICOL CA38302		Quantidade			0,00	0,00	6,75	1.350,00
4	028.610.012	BLUSÃO CONFECCIONADO EM PVC FORRADO	UNI	150	15,50	2.325,00	0	0	150	3,13
		MAICOL CA37537		Quantidade			0,00	0,00	15,50	2.325,00
10	028.610.014	CALÇA EM PVC FORRADO, TIPO PIJAMA COM CADARÇO UN		150	19,00	2.850,00	0	0	150	9,52
		MAICOL CA37536		Quantidade			0,00	0,00	19,00	2.850,00
11	028.137.004	CAMISA CONFECCIONADA EM TECIDO DUPONT COM GOUNI		10	190,00	1.900,00	0	0	10	0,00
		MAICOL CA38764		Quantidade			0,00	0,00	190,00	1.900,00
20	065.484.096	COLETE REFLEXIVO COM 1 BOLSO 100% POLIESTER REJUNI		50	18,00	900,00	0	0	50	5,26
		PLASTCOR		Quantidade			0,00	0,00	18,00	900,00
22	028.428.008	CREME PROTETOR CONTRA PRODUTOS QUIMICOS	FRS	35	8,00	280,00	0	10	25	5,88
		HENLAU		Quantidade			0,00	80,00	8,00	200,00
26	028.428.012	LUVA DE COBERTURA CONFECCIONADA EM VAQUETA CPAR		10	29,00	290,00	0	0	10	6,45
		ZANEL CA		Quantidade			0,00	0,00	29,00	290,00
27	028.428.025	LUVA DE PROCEDIMENTO EM VINIL TRANSPARENTE	CX	100	18,00	1.800,00	0	15	85	14,29
		INOVEM CA46221		Quantidade			0,00	270,00	18,00	1.530,00
32	028.428.040	LUVA MISTA EM RASPA E MALHA	PAR	300	9,75	2.925,00	0	50	250	7,14
		ZANEL CA16074		Quantidade			0,00	487,50	9,75	2.437,50
37	028.576.008	MASCARA DE SOLDA CELERON DE 3 LONAS, COM VISORJUNI		5	67,27	336,35	0	2	3	0,00
		LEDAN CA		Quantidade			0,00	134,54	67,27	201,81
41	028.610.010	PERNEIRA DE PVC COM VELCRO	PAR	50	21,00	1.050,00	0	10	40	8,70
		MARSEG CA44234		Quantidade			0,00	210,00	21,00	840,00
43	028.577.001	PROTETOR AUDITIVO TIPO CONCHA	UNI	100	70,00	7.000,00	0	15	85	39,82
		PLASTCOR CA41949		Quantidade			0,00	1.050,00	70,00	5.950,00
45	028.576.010	RESPIRADOR DESCARTÁVEL PFF2(S) SEM FILTRO	UNI	1000	0,99	990,00	0	0	1000	52,17
		ALIANCE CA		Quantidade			0,00	0,00	0,99	990,00
50	028.232.016	TOUCA ARABE COM VELCRO	UNI	150	6,48	972,00	0	30	120	13,60
		MARSEG CA44233		Quantidade			0,00	194,40	6,48	777,60
51	028.168.006	TRAVA QUEDA PARA USO EXCLUSIVO COM CORDAS DE UNI		15	164,00	2.460,00	0	0	15	47,13
		MG CINTO MULT 1886		Quantidade			0,00	0,00	164,00	2.460,00

Fornecedor / Proponente : 19362 - KLOOS DISTRIBUIDORA DE MATERIAIS EIRELI



**RELAÇÃO DE REGISTRO DE PREÇOS**

Nº Proc. Licitatório : 000029/24 Modalidade : PREGÃO ELETRÔNICO (PORTAL NACIONAL DE LICITAÇÃO) Nº de Edital Licit : 22  
 Proc. Administrativo : 036 Nº Controle Ata : 22 Prazo de Validade : 21/08/2025

Objeto / Descrição : REGISTRO DE PREÇOS PARA AQUISIÇÃO FUTURA E PARCELADA DE AQUISIÇÃO EQUIPAMENTOS DE PROTEÇÃO INDIVIDUAL EPI'S, CONFORME TERMO DE REFERÊNCIA E DEMAIS ANEXOS DO EDITAL.

Registro de Preços (Inicial) Prazo de Validade : 21/08/2025

Fornecedor / Proponente : 19362 - KLOOS DISTRIBUIDORA DE MATERIAIS EIRELI

Centro de Custo : 243 - SETOR DE SERVIÇOS URBANOS

Item	Cód. Produto	Descrição	Motivo	Unid.	Qtde. Controle	Valor Unitário	Valor Total	Qtde. Sol. Vir. Sol.	Qtde. Ped. Vir. Ped.	Qtde. Saldo Vir. Saldo	Percentual Vir. Saldo Total
12	028.175.008	CAPA DE SEGURANÇA CONFECCIONADA EM PVC		UNI	400	15,50	6.200,00	0	0	400	3,13
		BRASCAMP			Quantidade			0,00	0,00	15,50	6.200,00
16	028.168.019	CINTA LOMBAR CONFECCIONADAS EM ELÁSTICO OU LOUNI		UNI	200	37,50	7.500,00	0	35	165	2,60
		DISTRAY			Quantidade			0,00	1.312,50	37,50	6.187,50
17	028.168.005	CINTO PARAQUEDISTA 3 OU 4 PONTOS, ARGOLAS "D"		UNI	45	144,00	6.480,00	0	20	25	6,49
		ELEVADO			Quantidade			0,00	2.880,00	144,00	3.600,00
21	028.201.003	CORDA CONSTRUIDA EM TRANÇADO TRIPLO 12 MM + 0,9RL		UNI	5	201,00	1.005,00	0	1	4	4,29
		CDC			Quantidade			0,00	201,00	201,00	804,00
25	028.428.011	LUVA DE BORRACHA ISOLANTE PARA BAIXA TENSÃO		PAR	10	220,00	2.200,00	0	0	10	3,51
		DANNY			Quantidade			0,00	0,00	220,00	2.200,00
29	028.428.024	LUVA EM LATEX NATURAL		PAR	500	2,40	1.200,00	0	30	470	0,00
		MEDIX			Quantidade			0,00	72,00	2,40	1.128,00
34	028.428.055	LUVA NITRILON FORRADA E COM PUNHO EM MALHA		PAR	300	6,25	1.875,00	0	30	270	16,67
		VOLK			Quantidade			0,00	187,50	6,25	1.687,50
35	028.245.010	MANGA DE SEGURANÇA CONFECCIONADA EM RASPA, TPAR		UNI	15	26,50	397,50	0	3	12	3,64
		ZANEL			Quantidade			0,00	79,50	26,50	318,00
38	028.168.021	MOQUETÃO OVAL EM AÇO FORJADO COM TRAVA-ROSI		UNI	15	25,00	375,00	0	5	10	21,88
		STEELFLEX			Quantidade			0,00	125,00	25,00	250,00
39	028.576.023	ÓCULOS DE SEGURANÇA INCOLOR		UNI	200	2,50	500,00	0	0	200	13,79
		VALEPLAST			Quantidade			0,00	0,00	2,50	500,00
40	028.576.028	ÓCULOS DE SEGURANÇA PRETO		UNI	200	2,40	480,00	0	0	200	27,27
		VALEPLAST			Quantidade			0,00	0,00	2,40	480,00
44	028.577.002	PROTETOR AURICULAR TIPO PLUG		UNI	200	1,50	300,00	0	30	170	16,67
		DISTRAY			Quantidade			0,00	45,00	1,50	255,00
49	028.232.027	TALABARTE REGULADOR DE DISTANCIA		UNI	100	170,00	17.000,00	0	10	90	5,56
		STEELFLEX			Quantidade			0,00	1.700,00	170,00	15.300,00
53	028.132.128	TÊNIS SOFT WORKS BB80 UNISSEX PROFISSIONAL ANTIPAR		UNI	250	53,00	13.250,00	0	0	250	3,64
		MONSEG			Quantidade			0,00	0,00	53,00	13.250,00

Fornecedor / Proponente : 22419 - COMERCIAL DJR LTDA



**RELAÇÃO DE REGISTRO DE PREÇOS**

Nº Proc. Licitatório : 000029/24 Modalidade : PREGÃO ELETRÔNICO (PORTAL DE LICITAÇÕES) Licit : 22  
 Proc. Administrativo : 036 Nº Controle Ata : 22 Prazo de Validade : 21/08/2025

Objeto / Descrição : REGISTRO DE PREÇOS PARA AQUISIÇÃO FUTURA E PARCELADA DE AQUISIÇÃO EQUIPAMENTOS DE PROTEÇÃO INDIVIDUAL EPI'S, CONFORME TERMO DE REFERÊNCIA E DEMAIS ANEXOS DO EDITAL.

Registro de Preços (Inicial) Prazo de Validade : 21/08/2025

Fornecedor / Proponente : 22419 - COMERCIAL DJR LTDA

Centro de Custo : 243 - SETOR DE SERVIÇOS URBANOS

Item	Cód. Produto	Descrição	Unid.	Qtde	Valor Unitário	Valor Total	Qtde. Sol.	Qtde. Ped.	Qtde. Saldo	Percentual
		Marca	Motivo	Controle de Saldo Por			Vir. Sol.	Vir. Ped.	Vir. Saldo	Vir. Saldo Total
8	028.232.025	CADEADOS DE SEGURANÇA DE PLÁSTICO - ALTA RESIS	UNI	10	76,83	768,30	0	4	6	0,00
		ULTRA		Quantidade			0,00	307,32	76,83	460,98
13	028.142.002	CAPACETE ABA TOTAL, COM CARNEIRA E JUGULAR DE	UNI	150	15,20	2.280,00	0	53	97	3,92
		PLÁSTICO		Quantidade			0,00	805,60	15,20	1.474,40
15	028.142.009	CARNEIRA DE TECIDO COM JUGULAR	UNI	150	37,24	5.586,00	0	0	150	0,00
		PLÁSTICO		Quantidade			0,00	0,00	37,24	5.586,00
18	028.168.002	CINTO TIPO PARAQUEDISTA (ELETRICISTA),	UNI	10	395,00	3.950,00	0	1	9	9,20
		FACINTOS		Quantidade			0,00	395,00	395,00	3.555,00
24	028.168.012	FITA DE ANCORAGEM PARA ANDAIMES DE 0,4 M COM AR	UNI	10	191,70	1.917,00	0	0	10	0,00
		FACINTOS		Quantidade			0,00	0,00	191,70	1.917,00
28	028.428.001	LUVA DE SEGURANÇA DE 3 DEDOS PARA OPERADOR DE	PAR	15	45,00	675,00	0	3	12	13,09
		RS		Quantidade			0,00	135,00	45,00	540,00
33	028.428.053	LUVA NITRILICA	PAR	500	24,00	12.000,00	0	100	400	27,21
		MUCAMBO		Quantidade			0,00	2.400,00	24,00	9.600,00
48	028.232.026	TALABARTE SIMPLES EM FITA PLANA COM COMPRIMENT	UNI	100	130,00	13.000,00	0	15	85	13,33
		FACINTOS		Quantidade			0,00	1.950,00	130,00	11.050,00
52	028.168.013	TRAVA-QUEDAS DE AÇO PARA CABO DE AÇO DE 8 MM	UNI	15	208,00	3.120,00	0	0	15	7,83
		CARBOGRÁFITE		Quantidade			0,00	0,00	208,00	3.120,00

Fornecedor / Proponente : 22481 - T&T INDUSTRIA, COMERCIO, IMPORTACAO E EX

Centro de Custo : 243 - SETOR DE SERVIÇOS URBANOS

Item	Cód. Produto	Descrição	Unid.	Qtde	Valor Unitário	Valor Total	Qtde. Sol.	Qtde. Ped.	Qtde. Saldo	Percentual
		Marca	Motivo	Controle de Saldo Por			Vir. Sol.	Vir. Ped.	Vir. Saldo	Vir. Saldo Total
3	028.088.006	BLOQUEADOR SOLAR UVA/UVB - FPS 60 - FRASCO COM	PAR	500	19,25	9.625,00	0	200	300	2,53
		HENLAU		Quantidade			0,00	3.850,00	19,25	5.775,00
5	028.132.129	BOTA CONFECCIONADA EM PVC INJETADO - CANO CUR	PAR	250	28,71	7.177,50	0	20	230	45,63
		WORKFLEX/GENOVA		Quantidade			0,00	574,20	28,71	6.603,30
6	028.132.090	BOTA CONFECCIONADA EM PVC INJETADO, CANO LONG	PAR	250	34,50	8.625,00	0	50	200	35,45
		WORKFLEX/GENOVA		Quantidade			0,00	1.725,00	34,50	6.900,00
19	028.175.003	COLETE REFLETIVO TIPO X	UNI	50	7,83	391,50	0	0	50	0,00
		PLÁSTICO		Quantidade			0,00	0,00	7,83	391,50
23	028.375.003	FAIXA DE SINALIZAÇÃO	RL	200	9,73	1.946,00	0	25	175	0,00
		PLÁSTICO		Quantidade			0,00	243,25	9,73	1.702,75
30	028.428.059	LUVA TRICOTADA EM MALHA DE ALGODÃO 3 FIOS	PAR	300	1,75	525,00	0	50	250	18,60
		PLÁSTICO		Quantidade			0,00	87,50	1,75	437,50
31	028.428.010	LUVA EM VAQUETA	PAR	300	10,50	3.150,00	0	50	250	0,00
		PLÁSTICO		Quantidade			0,00	525,00	10,50	2.625,00
54	028.232.028	CORRENTE PLÁSTICA GRANDE AMARELA E PRETA	M	200	3,30	660,00	0	100	100	5,71
		PLÁSTICO		Quantidade			0,00	330,00	3,30	330,00

Fornecedor / Proponente : 22486 - PIZANI EQUIPAMENTOS DE SEGURANCA LTDA

### RELAÇÃO DE REGISTRO DE PREÇOS

Nº Proc. Licitatório : 000029/24      Modalidade : PREGÃO ELETRÔNICO (PORTAL NACIONAL DE LICITAÇÃO)      Nº Controlador : 22  
 Proc. Administrativo : 036      Nº Controle Ata : 22      Prazo de Validade : 21/08/2025  
 Objeto / Descrição : REGISTRO DE PREÇOS PARA AQUISIÇÃO FUTURA E PARCELADA DE AQUISIÇÃO EQUIPAMENTOS DE PROTEÇÃO INDIVIDUAL EPI'S, CONFORME TERMO DE REFERÊNCIA E DEMAIS ANEXOS DO EDITAL.

**Registro de Preços (Inicial) Prazo de Validade : 21/08/2025**

Fornecedor / Proponente : 22486 - PIZANI EQUIPAMENTOS DE SEGURANCA LTDA

Centro de Custo : 243 - SETOR DE SERVIÇOS URBANOS

Item	Cód. Produto	Descrição	Unid.	Qtde	Valor Unitário	Valor Total	Qtde. Sol.	Qtde. Ped.	Qtde. Saldo	Percentual
		Marca	Motivo	Controle de Saldo Por			Vir. Sol.	Vir. Ped.	Vir. Saldo	Vir. Saldo Total
2	028.175.002	AVENTAL DE RASPA TIPO BARBEIRO - 1,20MX0,60M	UNI	25	34,80	870,00	0	10	15	80,42
		EBENEZER CA 29894		Quantidade			0,00	348,00	34,80	522,00
9	028.610.017	CALÇA ARCO ELETRICO	UNI	10	189,99	1.899,90	0	0	10	3,06
		MAIGOL CA 44109		Quantidade			0,00	0,00	189,99	1.899,90
36	028.576.004	MASCARA CONTRA GASES E VAPORES	UN	20	50,00	1.000,00	0	10	10	0,00
		ALLTEC CA 10463		Quantidade			0,00	500,00	50,00	500,00
42	028.245.001	PERNEIRA DE RASPA COM VELCRO	PAR	20	36,14	722,80	0	0	20	0,00
		TESSER CA 37702		Quantidade			0,00	0,00	36,14	722,80

Fornecedor / Proponente : 22487 - MJ SAFETY EQUIPAMENTOS DE PROTECAO E SEG

Centro de Custo : 243 - SETOR DE SERVIÇOS URBANOS

Item	Cód. Produto	Descrição	Unid.	Qtde	Valor Unitário	Valor Total	Qtde. Sol.	Qtde. Ped.	Qtde. Saldo	Percentual
		Marca	Motivo	Controle de Saldo Por			Vir. Sol.	Vir. Ped.	Vir. Saldo	Vir. Saldo Total
14	028.072.001	CAPUZ TIPO BALACLAVA	UNI	20	121,50	2.430,00	0	10	10	0,00
		JOBE LUV/ 3442.		Quantidade			0,00	1.215,00	121,50	1.215,00

**Total Registro de Preços (Inicial) : 219.409,85 Saldo Total: 180.356,04**

### RELAÇÃO DE REGISTRO DE PREÇOS

Página 47

Nº Proc. Licitatório : 000030/24      Modalidade : PREGÃO ELETRÔNICO (PORTAL DE LICITAÇÕES)      Nº de Pregão Licit. : 23  
 Proc. Administrativo : 037      Nº Controle Ata : 23      Prazo de Validade : 21/08/2025  
 Objeto / Descrição : REGISTRO DE PREÇOS PARA CONTRATAÇÃO DE EMPRESA PARA PRESTAÇÃO PARCELADA DE SERVIÇOS DE SERRALHERIA, CONFORME TERMO DE REFERÊNCIA E DEMAIS ANEXOS DO EDITAL.

Registro de Preços (Inicial)      Prazo de Validade : 21/08/2025

Fornecedor / Proponente : 7710 - CLAUDIO JOSÉ DOS SANTOS 07245693838

Centro de Custo : 9 - SECRETARIA DE OBRAS

Item	Cód. Produto	Descrição Marca	Motivo	Unid.	Qtde. Controle de Saldo Por	Valor Unitário de Saldo Por	Valor Total	Qtde. Sol. Vir. Sol.	Qtde. Ped. Vir. Ped.	Qtde. Saldo Vir. Saldo	Percentual Vir. Saldo Total
1	053.689.018	MÃO DE OBRA DE SERVIÇOS DE SERRALHERIA EM GERH			800 Quantidade	60,00	48.000,00	0 0,00	239 14.340,00	561 60,00	7,69 33.660,00
<b>Total Registro de Preços (Inicial) :</b>							<b>48.000,00</b>	<b>Saldo Total:</b>		<b>33.660,00</b>	

### RELAÇÃO DE REGISTRO DE PREÇOS

Nº Proc. Licitatório : 000032/24      Modalidade : PREGÃO ELETRÔNICO (PORTAL NACIONAL DE LICITAÇÃO)      Nº de Edital Licit : 25  
 Proc. Administrativo : 039      Nº Controle Ata : 25      Prazo de Validade : 21/08/2025  
 Objeto / Descrição : REGISTRO DE PREÇOS PARA AQUISIÇÃO FUTURA E PARCELADA DE EQUIPAMENTOS DE COMBATE A INCÊNDIO E SERVIÇOS DE RECARGA, CONFORME TERMO DE REFERÊNCIA E DEMAIS ANEXOS DO EDITAL.

Registro de Preços (Inicial) Prazo de Validade : 21/08/2025

Fornecedor / Proponente : 18730 - TÁTICO EQUIPAMENTOS DE SEGURANCA LTDA

Centro de Custo : 9 - SECRETARIA DE OBRAS

Item	Cód. Produto	Descrição	Motivo	Unid.	Qtde	Valor Unitário	Valor Total	Qtde. Sol.	Qtde. Ped.	Qtde. Saldo	Percentual
		Marca			Controle	de Saldo Por		Vir. Sol.	Vir. Ped.	Vir. Saldo	Vir. Saldo Total
4	028.292.042	EXTINTOR DE CO2, CARGA NOMINAL 6 KG		UNI	3	771,78	2.315,34	0	0	3	0,00
		NEW BRASIL			Quantidade			0,00	0,00	771,78	2.315,34
11	028.292.044	SUPORTE TAMANHO G METALICO DE CHAO PARA EXTINUNI			15	39,38	590,70	0	10	5	0,00
		MARTONI			Quantidade			0,00	393,80	39,38	196,90
12	028.292.045	SUPORTE TAMANHO P METALICO DE CHAO PARA EXTINUNI			15	39,38	590,70	0	10	5	0,00
		MARTONI			Quantidade			0,00	393,80	39,38	196,90
13	028.292.046	SUPORTE DE PAREDE PARA EXTINTORES		UNI	20	5,82	116,40	0	10	10	0,00
		MARTONI			Quantidade			0,00	58,20	5,82	58,20
14	028.292.047	MANGUEIRA TIPO 2 DE 1. 1/2 15 METROS		UNI	5	552,98	2.764,90	0	0	5	0,00
		MONTSEG			Quantidade			0,00	0,00	552,98	2.764,90
15	028.292.048	MANGUEIRA TIPO 2 DE 1. 1/2 30 METROS		UNI	5	838,98	4.194,90	0	3	2	0,00
		MONTSEG			Quantidade			0,00	2.516,94	838,98	1.677,96
16	028.292.049	ESGUIÇO REGULAVEL LATÃO		UNI	5	142,48	712,40	0	1	4	0,00
		MONTSEG			Quantidade			0,00	142,48	142,48	569,92
17	007.305.092	CHAVE STORZ		UN	4	24,23	96,92	0	1	3	0,00
		MONTSEG			Quantidade			0,00	24,23	24,23	72,69

Total Registro de Preços (Inicial) : 11.382,26 Saldo Total: 7.852,81



**RELAÇÃO DE REGISTRO DE PREÇOS**

Página 49

Nº Proc. Licitatório : 000031/24 Modalidade : PREGÃO ELETRÔNICO (PORTAL NACIONAL DE LICITAÇÃO) Licit : 24  
 Proc. Administrativo : 038 Nº Controle Ata : 027 Prazo de Validade : 03/09/2025  
 Objeto / Descrição : REGISTRO DE PREÇOS PARA CONTRATAÇÃO FUTURA E PARCELADA DE EMPRESA ESPECIALIZADA COM EQUIPAMENTOS E FERRAMENTAS INDISPENSÁVEIS E DISPONÍVEIS EM LOCAL APROPRIADO PARA A EXECUÇÃO DA PRESTAÇÃO DO SERVIÇO DE

**Registro de Preços (Inicial) Prazo de Validade : 03/09/2025**

Fornecedor / Proponente : 3348 - OSMAR REDENTOR DOS SANTOS ME

Centro de Custo : 244 - SETOR DE SERVICOS URBANOS

Item	Cód. Produto	Descrição Marca	Motivo	Unid.	Qtde Controle de Saldo Por	Valor Unitário	Valor Total	Qtde. Sol. Vir. Sol.	Qtde. Ped. Vir. Ped.	Qtde. Saldo Vir. Saldo	Percentual Vir. Saldo Total
12	040.705.001	SERVIÇOS ELETRICOS EM VEICULOS PESADOS		H	700	201,42857	141.000,011	0	127	573	2,96
					Quantidade			0,00	25.581,44	201,42857	115.418,57143
13	040.705.002	SERVIÇOS ELETRICOS EM VEICULOS LEVES		H	700	97,45714	68.220,003	0	186,5	513,5	2,82
					Quantidade			0,00	18.175,76	97,45714	50.044,24286
14	040.460.220	SERVIÇOS MECÂNICOS EM VEICULOS PESADOS		H	700	128,57143	90.000,001	0	100,5	599,5	2,94
					Quantidade			0,00	12.921,43	128,57143	77.078,57143

Fornecedor / Proponente : 18991 - MARCELA AUXILIADORA CAMPHORA 22891754808

Centro de Custo : 244 - SETOR DE SERVICOS URBANOS

Item	Cód. Produto	Descrição Marca	Motivo	Unid.	Qtde Controle de Saldo Por	Valor Unitário	Valor Total	Qtde. Sol. Vir. Sol.	Qtde. Ped. Vir. Ped.	Qtde. Saldo Vir. Saldo	Percentual Vir. Saldo Total
1	040.460.158	ALINHAMENTO - ARO 13, ARO 14, ARO 15, ARO 16, ARO 17SERV			500	64,00	32.000,00	0	6	494	0,00
					Quantidade			0,00	384,00	64,00	31.616,00
2	040.460.159	BALANCEAMENTO - ARO 13, ARO 14, ARO 15, ARO 16, ARSERV			500	33,00	16.500,00	0	24	476	0,00
					Quantidade			0,00	792,00	33,00	15.708,00
3	040.460.160	CAMBAGEM - ARO 13, ARO 14, ARO 15, ARO 16, ARO 17 SERV			375	72,00	27.000,00	0	10	365	0,00
					Quantidade			0,00	720,00	72,00	26.280,00
4	040.602.101	SERVIÇO DE CONserto DE PNEUS UTILITARIOS - 175/70SERV			150	46,00	6.900,00	0	10	140	0,00
					Quantidade			0,00	460,00	46,00	6.440,00
5	040.654.037	MONTAGEM E DESMONTAGEM DE PNEUS UTILITARIOS -SERV			200	43,00	8.600,00	0	31	169	0,00
					Quantidade			0,00	1.333,00	43,00	7.267,00
6	040.602.103	SERVIÇO DE CONserto DE PNEUS MÉDIOS - 700/16; 750SERV			100	68,00	6.800,00	0	6	94	0,00
					Quantidade			0,00	408,00	68,00	6.392,00
7	040.602.104	MONTAGEM E DESMONTAGEM DE PNEUS MÉDIOS - 700/SERV			150	61,00	9.150,00	0	22	128	0,00
					Quantidade			0,00	1.342,00	61,00	7.808,00
8	040.654.040	SERVIÇO DE CONserto DE PNEUS DE CAMINHÕES - 90SERV			150	80,00	12.000,00	0	1	149	0,00
					Quantidade			0,00	80,00	80,00	11.920,00
9	040.654.041	MONTAGEM E DESMONTAGEM DE PNEUS DE CAMINHÔESERV			150	112,00	16.800,00	0	11	139	0,00
					Quantidade			0,00	1.232,00	112,00	15.568,00
10	040.654.042	SERVIÇO DE CONserto DE PNEUS DE MAQUINAS PESASERV			150	180,00	27.000,00	0	15	135	0,00
					Quantidade			0,00	2.700,00	180,00	24.300,00
11	040.654.043	MONTAGEM E DESMONTAGEM DE PNEUS DE MAQUINASSERV			150	155,00	23.250,00	0	4	146	0,00
					Quantidade			0,00	620,00	155,00	22.630,00
15	040.460.221	SERVIÇOS MECÂNICOS EM VEICULOS LEVES		H	700	70,71	49.497,00	0	39	661	6,54
					Quantidade			0,00	2.757,69	70,71	46.739,31

**Total Registro de Preços (Inicial) : 534.717,016 Saldo Total: 465.209,696**



### RELAÇÃO DE REGISTRO DE PREÇOS

Nº Proc. Licitatório : 000039/24      Modalidade : PREGÃO ELETRÔNICO (PORTAL DE COMPRAS) Licit. : 30  
 Proc. Administrativo : 047      Nº Controle Ata : 028      Prazo de Validade : 04/09/2025  
 Objeto / Descrição : REGISTRO DE PREÇOS PARA AQUISIÇÃO FUTURA E PARCELADA DE GÁS DE COZINHA GLP, CONFORME TERMO DE REFERÊNCIA E  
 DEMAIS ANEXOS DO EDITAL.

**Registro de Preços (Inicial) Prazo de Validade : 04/09/2025**

Fornecedor / Proponente : 3361 - MERCEARIA J. V. CURSINO SANTOS LTDA EPP

Centro de Custo : 123 - MERENDA ESCOLAR

Item	Cód. Produto	Descrição Marca	Motivo	Unid.	Qtde Controle	Valor Unitário de Saldo Por	Valor Total	Qtde. Sol. Vir. Sol.	Qtde. Ped. Vir. Ped.	Qtde. Saldo Vir. Saldo	Percentual Vir. Saldo Total
1	003.334.004	CILINDRO 13 KG COM GAS LIQUEFEITO DE PETROLEO (GJNI FOGAS)			180 Quantidade	98,00	17.640,00	0 0,00	0 0,00	180 98,00	18,27 17.640,00

Fornecedor / Proponente : 4791 - ANDRÉ ELIAS LOURENÇO UBATUBA - ME

Centro de Custo : 123 - MERENDA ESCOLAR

Item	Cód. Produto	Descrição Marca	Motivo	Unid.	Qtde Controle	Valor Unitário de Saldo Por	Valor Total	Qtde. Sol. Vir. Sol.	Qtde. Ped. Vir. Ped.	Qtde. Saldo Vir. Saldo	Percentual Vir. Saldo Total
2	003.334.005	CILINDRO 45 KG COM GAS LIQUEFEITO DE PETROLEO (GJNI NACIONAL GAS)			240 Quantidade	415,00	99.600,00	0 0,00	13 5.395,00	227 415,00	2,35 94.205,00

**Total Registro de Preços (Inicial) : 117.240,00 Saldo Total: 111.845,00**

### RELAÇÃO DE REGISTRO DE PREÇOS

Página 51

Nº Proc. Licitatório : 000036/24 Modalidade : PREGÃO ELETRÔNICO (PORTAL NEMO) Nº Edital Licit : 28  
 Proc. Administrativo : 044 Nº Controle Ata : 030 Prazo de Validade : 20/09/2025  
 Objeto / Descrição : REGISTRO DE PREÇOS PARA AQUISIÇÃO FUTURA E PARCELADA DE MEDICAMENTOS DE USO CONTROLADO, CONFORME TERMO DE REFERÊNCIA E DEMAIS ANEXOS DO EDITAL

**Registro de Preços (Inicial) Prazo de Validade : 20/09/2025**

Fornecedor / Proponente : 273 - AGLON COMÉRCIO E REPRESENTAÇÕES LTDA

Centro de Custo : 6 - SECRETARIA DE SAÚDE

Item	Cód. Produto	Descrição Marca	Motivo	Unid.	Qtde Controle de Saldo Por	Valor Unitário	Valor Total	Qtde. Sol. Vir. Sol.	Qtde. Ped. Vir. Ped.	Qtde. Saldo Vir. Saldo	Percentual Vir. Saldo Total
1	025.578.076	ACIDO VALPROICO 250 MG ABBOTT/DEPAKENE 250MG FR50CPS/1055303150079		COMP	20000 Quantidade	0,23	4.600,00	0 0,00	5000 1.150,00	15000 0,23	8,00 3.450,00
2	025.578.139	ACIDO VALPROICO 500 MG ABBOTT/DEPAKENE 500MG FR50CPR REV/1055303150052		COMP	10000 Quantidade	0,59	5.900,00	0 0,00	3000 1.770,00	7000 0,59	1,67 4.130,00

Fornecedor / Proponente : 704 - MED CENTER COMERCIAL LTDA

Centro de Custo : 6 - SECRETARIA DE SAÚDE

Item	Cód. Produto	Descrição Marca	Motivo	Unid.	Qtde Controle de Saldo Por	Valor Unitário	Valor Total	Qtde. Sol. Vir. Sol.	Qtde. Ped. Vir. Ped.	Qtde. Saldo Vir. Saldo	Percentual Vir. Saldo Total
37	025.578.122	CLORIDRATO DE SERTRALINA 50MG PRATI DONADUZZ/RMS 1256802710267		COMP	100000 Quantidade	0,09	9.000,00	0 0,00	0 0,00	100000 0,09	10,00 9.000,00
65	025.578.008	MIRTAZAPINA 30MG PRATI DONADUZZ/RMS 1256802770030		COMP	20000 Quantidade	0,71	14.200,00	0 0,00	1980 1.405,80	18020 0,71	5,33 12.794,20

Fornecedor / Proponente : 1485 - CIRURGICA SAO JOSE LTDA

Centro de Custo : 6 - SECRETARIA DE SAÚDE

Item	Cód. Produto	Descrição Marca	Motivo	Unid.	Qtde Controle de Saldo Por	Valor Unitário	Valor Total	Qtde. Sol. Vir. Sol.	Qtde. Ped. Vir. Ped.	Qtde. Saldo Vir. Saldo	Percentual Vir. Saldo Total
10	025.578.140	CARBONATO DE LITIO 450MG EUROFARMA CARBOLITIUM 450MG C/60 Embalagem não fra		COMP	10000 Quantidade	1,57	15.700,00	0 0,00	0 0,00	10000 1,57	0,00 15.700,00
54	025.578.185	DONEPEZILA 5MG EUROFARMA DON 5MG C/30 Embalagem não fracionada		COMP	10000 Quantidade	0,19	1.900,00	0 0,00	2000 380,00	8000 0,19	0,00 1.520,00
83	025.578.267	OXALATO DE ESCITALOPRAM 20MG/ML - FRASCO DE 15 FRS EUROFARMA ESC 20MG SOL OR 15ML			1000 Quantidade	8,99	8.990,00	0 0,00	50 449,50	950 8,99	10,10 8.540,50

Fornecedor / Proponente : 2837 - SOMA/SP PRODUTOS HOSPITALARES LTDA

### RELAÇÃO DE REGISTRO DE PREÇOS

Nº Proc. Licitatório : 000036/24 Modalidade : PREGÃO ELETRÔNICO (PORTAL NACIONAL DE LICITAÇÃO) Nº de Edital Licit : 28  
 Proc. Administrativo : 044 Nº Controle Ata : 030 Prazo de Validade : 20/09/2025

Objeto / Descrição : REGISTRO DE PREÇOS PARA AQUISIÇÃO FUTURA E PARCELADA DE MEDICAMENTOS DE USO CONTROLADO, CONFORME TERMO DE REFERÊNCIA E DEMAIS ANEXOS DO EDITAL

Registro de Preços (Inicial) Prazo de Validade : 20/09/2025

Fornecedor / Proponente : 2837 - SOMA/SP PRODUTOS HOSPITALARES LTDA

Centro de Custo : 6 - SECRETARIA DE SAÚDE

Item	Cód. Produto	Descrição Marca	Motivo	Unid.	Qtde. Controle	Valor Unitário de Saldo Por	Valor Total	Qtde. Sol. Vir. Sol.	Qtde. Ped. Vir. Ped.	Qtde. Saldo Vir. Saldo	Percentual Vir. Saldo Total
6	025.435.229	BROMIDRATO DE CITALOPRAM 20MG GENÉRICO PRATI CX C/300 RMS 1256802720149		CAPSL	100000 Quantidade	0,11	11.000,00	0 0,00	0 0,00	100000 0,11	0,00 11.000,00
22	025.578.146	CLORIDRATO DE FLUOXETINA 20 MG GENÉRICO HIPOLABOR CX C/500 RMS 1134301690053		COMP	100000 Quantidade	0,07	7.000,00	0 0,00	0 0,00	100000 0,07	0,00 7.000,00
25	025.578.039	CLORIDRATO DE MEMANTINA 10 MG GENÉRICO UNICHEM CX C/30 RMS 1564900100013		COMP	3000 Quantidade	0,18	540,00	0 0,00	300 54,00	2700 0,18	0,00 486,00
41	025.033.026	CLORIDRATO DE TRAMADOL 50 MG GENÉRICO HIPOLABOR CX C/500 RMS 1134301740034		COMP	100000 Quantidade	0,14	14.000,00	0 0,00	0 0,00	100000 0,14	0,00 14.000,00
47	025.578.160	DIAZEPAM 10 MG SANTIAZEPAM SANTISA CX C/1000 RMS 1018600190119		COMP	100000 Quantidade	0,04	4.000,00	0 0,00	2000 80,00	98000 0,04	0,00 3.920,00
48	025.578.159	DIAZEPAM 5 MG SANTIAZEPAM SANTISA CX C/1000 RMS 1018600190100		COMP	20000 Quantidade	0,04	800,00	0 0,00	2000 80,00	18000 0,04	0,00 720,00
53	025.578.184	DONEPEZILA 10MG GENÉRICO UNICHEM CX C/30 RMS 1564900130052		COMP	10000 Quantidade	0,35	3.500,00	0 0,00	0 0,00	10000 0,35	10,26 3.500,00
64	025.578.199	MIRTAZAPINA 15MG GENÉRICO CIMED CX C/30 RMS 1438102490072		COMP	10000 Quantidade	0,38	3.800,00	0 0,00	0 0,00	10000 0,38	0,00 3.800,00
77	025.578.016	RISPERIDONA 2MG GENÉRICO PRATI CX C/300 RMS 1256802690193		COMP	20000 Quantidade	0,11	2.200,00	0 0,00	0 0,00	20000 0,11	0,00 2.200,00
85	025.578.202	ARIPIPRAZOL 10MG GENÉRICO UNICHEM CX C/30 RMS 1564900070076		COMP	5000 Quantidade	0,35	1.750,00	0 0,00	1200 420,00	3800 0,35	30,00 1.330,00
86	025.578.203	ARIPIPRAZOL 15MG GENÉRICO UNICHEM CX C/30 RMS 1564900070051		COMP	5000 Quantidade	0,39	1.950,00	0 0,00	600 234,00	4400 0,39	7,14 1.716,00

**RELAÇÃO DE REGISTRO DE PREÇOS**

Nº Proc. Licitatório : 000036/24 Modalidade : PREGÃO ELETRÔNICO (PORTAL DE LICITAÇÕES) Licit : 28  
 Proc. Administrativo : 044 Nº Controle Ata : 030 Prazo de Validade : 20/09/2025  
 Objeto / Descrição : REGISTRO DE PREÇOS PARA AQUISIÇÃO FUTURA E PARCELADA DE MEDICAMENTOS DE USO CONTROLADO, CONFORME TERMO DE REFERÊNCIA E DEMAIS ANEXOS DO EDITAL

**Registro de Preços (Inicial) Prazo de Validade : 20/09/2025**

**Fornecedor / Proponente :** 4884 - CIRURGICA OLIMPIO - EIRELI  
**Centro de Custo :** 6 - SECRETARIA DE SAÚDE

Item	Cód. Produto	Descrição Marca	Motivo	Unid.	Qtde Controle de Saldo Por	Valor Unitário	Valor Total	Qtde. Sol. Vir. Sol.	Qtde. Ped. Vir. Ped.	Qtde. Saldo Vir. Saldo	Percentual Vir. Saldo Total
7	025.578.219	CARBAMAZEPINA 200 MG UNIÃO Q		COMP	100000	0,16	16.000,00	0	0	100000	5,88
20	025.578.145	CLORIDRATO DE CLORPROMAZINA 100 MG UNIÃO Q		COMP	60000	0,28	16.800,00	0,00	10000	50000	16.000,00
46	025.435.238	CLORIDRATO DE VENLAFAXINA 75MG TORRENT		CAPSI	60000	0,34	20.400,00	0	2.800,00	58020	12,50
56	025.578.104	FENOBARBITAL 100MG UNIÃO Q		COMP	60000	0,129	7.740,00	0,00	673,20	60000	14.000,00
					Quantidade			0,00	0,00	0,129	37,04
											19.726,80
											0,77
											7.740,00

**Fornecedor / Proponente :** 7827 - COMERCIAL CIRURGICA RIOCLARENSE LTDA  
**Centro de Custo :** 6 - SECRETARIA DE SAÚDE

Item	Cód. Produto	Descrição Marca	Motivo	Unid.	Qtde Controle de Saldo Por	Valor Unitário	Valor Total	Qtde. Sol. Vir. Sol.	Qtde. Ped. Vir. Ped.	Qtde. Saldo Vir. Saldo	Percentual Vir. Saldo Total
9	025.578.220	CARBONATO DE LÍTIO 300MG HIPOLABOR CARBONATO DE LÍTIO 300MG C/50BLX10CP GEN		COMP	60000	0,21	12.600,00	0	0	60000	0,00
15	025.578.216	CLORIDRATO DE AMITRIPTILINA 25 MG NEO Q/HYP/BRAIN AMITRIPTILINA 25MG C/10BLX20CP GEN		COMP	100000	0,04	4.000,00	0,00	10000	90000	0,00
23	025.578.148	CLORIDRATO DE LEVOMEPRIMAZINA 100 MG CRISTALIA LEVOZINE 100MG CX C/20BL X 10CP REV		COMP	10000	0,61	6.100,00	0,00	1200	8800	20,78
68	025.578.124	OXALATO DE ESCITALOPRAN 15MG ACHE EXODUS 15MG CX C/1BLT X 30CPR C1		COMP	20000	0,23	4.600,00	0,00	1980	18020	0,00
					Quantidade			0,00	455,40	0,23	4.144,60

**Fornecedor / Proponente :** 9355 - FRAGNARI DISTRIBUIDORA DE MEDICAMENTOS L  
**Centro de Custo :** 6 - SECRETARIA DE SAÚDE

Item	Cód. Produto	Descrição Marca	Motivo	Unid.	Qtde Controle de Saldo Por	Valor Unitário	Valor Total	Qtde. Sol. Vir. Sol.	Qtde. Ped. Vir. Ped.	Qtde. Saldo Vir. Saldo	Percentual Vir. Saldo Total
4	025.578.027	ALPRAZOLAM 0,5 MG MEDLEY GENÉRICO		COMP	5000	0,05	250,00	0	1980	3020	16,67
70	025.578.169	OXCARBAMAZEPINA 300 MG MEDLEY GENÉRICO		COMP	20000	0,62	12.400,00	0,00	0	20000	151,00
71	025.578.213	OXCARBAMAZEPINA 600 MG MEDLEY GENÉRICO		COMP	30000	1,26	37.800,00	0,00	0	30000	8,82
					Quantidade			0,00	0,00	1,26	12.400,00
											11,89
											37.800,00

**Fornecedor / Proponente :** 10106 - INTERLAB FARMACÉUTICA LTDA



### RELAÇÃO DE REGISTRO DE PREÇOS

~~Nº Processo Administrativo: 000036/2025 Modalidade: PREGÃO ELETRÔNICO/POSTA DE SERVIÇOS Nº 001/2025~~

Proc. Administrativo : 044 Nº Controle Ata : 030 Prazo de Validade : 20/09/2025  
 Objeto / Descrição : REGISTRO DE PREÇOS PARA AQUISIÇÃO FUTURA E PARCELADA DE MEDICAMENTOS DE USO CONTROLADO, CONFORME TERMO DE REFERÊNCIA E DEMAIS ANEXOS DO EDITAL

**Registro de Preços (Inicial) Prazo de Validade : 20/09/2025**

Fornecedor / Proponente : 10106 - INTERLAB FARMACÉUTICA LTDA

Centro de Custo : 6 - SECRETARIA DE SAÚDE

Item	Cód. Produto	Descrição Marca	Motivo	Unid.	Qtde Controle	Valor Unitário Saldo Por	Valor Total	Qtde. Sol. Vir. Sol.	Qtde. Ped. Vir. Ped.	Qtde. Saldo Vir. Saldo	Percentual Vir. Saldo Total
27	025.578.183	CLORIDRATO DE METILFENIDATO 10MG CAPSULAS DE LCOMP RITALINA LA 10MG-NOVARTIS-REFERÊNCI A			5000 Quantidade	3,42	17.100,00	0 0,00	300 1.026,00	4700 3,42	0,00 16.074,00
29	025.578.042	CLORIDRATO DE METILFENIDATO 30MG LIBERAÇÃO MOICAPSI RITALINA LA 30MG-NOVARTIS-REFERÊNCI A			5000 Quantidade	9,59	47.950,00	0 0,00	150 1.438,50	4850 9,59	0,00 46.511,50

Fornecedor / Proponente : 17865 - ALFALAGOS LTDA

Centro de Custo : 6 - SECRETARIA DE SAÚDE

Item	Cód. Produto	Descrição Marca	Motivo	Unid.	Qtde Controle	Valor Unitário Saldo Por	Valor Total	Qtde. Sol. Vir. Sol.	Qtde. Ped. Vir. Ped.	Qtde. Saldo Vir. Saldo	Percentual Vir. Saldo Total
57	025.578.162	GABAPENTINA 300 MG BIOLAB SANUS		COMP	3000 Quantidade	0,24	720,00	0 0,00	0 0,00	3000 0,24	0,00 720,00
72	025.578.013	PREGABALINA 150 MG GLOBO		COMP	20000 Quantidade	0,33	6.600,00	0 0,00	0 0,00	20000 0,33	0,00 6.600,00
78	025.578.017	RISPERIDONA 3 MG PRATI		COMP	10000 Quantidade	0,14	1.400,00	0 0,00	0 0,00	10000 0,14	0,00 1.400,00

Fornecedor / Proponente : 19511 - AVAREMED DISTRIBUIDORA DE MEDICAMENTOS E

Centro de Custo : 6 - SECRETARIA DE SAÚDE

Item	Cód. Produto	Descrição Marca	Motivo	Unid.	Qtde Controle	Valor Unitário Saldo Por	Valor Total	Qtde. Sol. Vir. Sol.	Qtde. Ped. Vir. Ped.	Qtde. Saldo Vir. Saldo	Percentual Vir. Saldo Total
3	025.578.026	ALPRAZOLAM 0,25 MG EMS		COMP	2000 Quantidade	0,12	240,00	0 0,00	0 0,00	2000 0,12	0,00 240,00
14	025.578.142	CLONAZEPAM 2 MG GEOLAB		COMP	100000 Quantidade	0,048	4.800,00	0 0,00	0 0,00	100000 0,048	46,67 4.800,00
26	025.578.040	CLORIDRATO DE METILFENIDATO 10MG ALTHAIA		COMP	10000 Quantidade	0,72	7.200,00	0 0,00	0 0,00	10000 0,72	20,00 7.200,00
28	025.578.041	CLORIDRATO DE METILFENIDATO 20MG, CÁPSULAS DE LCAPSI NOVARTIS			2000 Quantidade	10,56	21.120,00	0 0,00	150 1.584,00	1850 10,56	0,00 19.536,00
32	025.578.045	CLORIDRATO DE NORTRIPTILINA 25MG RANBAXY		COMP	60000 Quantidade	0,26	15.600,00	0 0,00	20000 5.200,00	40000 0,26	13,33 10.400,00
51	025.578.266	DIVALPROATO DE SÓDIO 500MG LIBERAÇÃO PROLONGACOMP RANBAXY			20000 Quantidade	0,80	16.000,00	0 0,00	5000 4.000,00	15000 0,80	46,67 12.000,00

Fornecedor / Proponente : 20200 - REPRESS DISTRIBUIDORA DE MEDICAMENTOS EI



### RELAÇÃO DE REGISTRO DE PREÇOS

Nº Proc. Licitatório : 000036/24 Modalidade : PREGÃO ELETRÔNICO (PORTAL NEMO) Nº Edital Licit : 28  
 Proc. Administrativo : 044 Nº Controle Ata : 030 Prazo de Validade : 20/09/2025  
 Objeto / Descrição : REGISTRO DE PREÇOS PARA AQUISIÇÃO FUTURA E PARCELADA DE MEDICAMENTOS DE USO CONTROLADO, CONFORME TERMO DE REFERÊNCIA E DEMAIS ANEXOS DO EDITAL

**Registro de Preços (Inicial) Prazo de Validade : 20/09/2025**

**Fornecedor / Proponente :** 20200 - REPRESS DISTRIBUIDORA DE MEDICAMENTOS EI

**Centro de Custo :** 6 - SECRETARIA DE SAÚDE

Item	Cód. Produto	Descrição	Unid.	Qtde	Valor Unitário	Valor Total	Qtde. Sol.	Qtde. Ped.	Qtde. Saldo	Percentual
		Marca	Motivo	Controle de Saldo Por			Vir. Sol.	Vir. Ped.	Vir. Saldo	Vir. Saldo Total
19	025.578.081	CLORIDRATO DE CLOMIPRAMINA 25 MG	COMP	60000	0,88	52.800,00	0	20000	40000	37,14
		EMS		Quantidade			0,00	17.600,00	0,88	35.200,00
80	025.578.020	TOPIRAMATO 25 MG	COMP	5000	0,16	800,00	0	0	5000	38,46
		EMS		Quantidade			0,00	0,00	0,16	800,00
81	025.578.021	TOPIRAMATO 50 MG	COMP	5000	0,18	900,00	0	0	5000	37,93
		EMS		Quantidade			0,00	0,00	0,18	900,00

**Fornecedor / Proponente :** 20234 - DIMEVA DISTRIBUIDORA E IMPORTADORA LTDA

**Centro de Custo :** 6 - SECRETARIA DE SAÚDE

Item	Cód. Produto	Descrição	Unid.	Qtde	Valor Unitário	Valor Total	Qtde. Sol.	Qtde. Ped.	Qtde. Saldo	Percentual
		Marca	Motivo	Controle de Saldo Por			Vir. Sol.	Vir. Ped.	Vir. Saldo	Vir. Saldo Total
33	025.435.031	PAROXETINA 10MG	CAPSL	30000	0,71	21.300,00	0	0	30000	37,17
		GEOLAB		Quantidade			0,00	0,00	0,71	21.300,00
74	025.578.171	PRIMIDONA 100 MG	COMP	5000	0,44	2.200,00	0	0	5000	0,00
		APSEN		Quantidade			0,00	0,00	0,44	2.200,00
75	025.578.083	PRIMIDONA 250 MG	COMP	3000	1,04	3.120,00	0	0	3000	0,00
		APSEN		Quantidade			0,00	0,00	1,04	3.120,00

**Fornecedor / Proponente :** 20258 - PRO-REMEDIOS DISTRIBUIDORA DE PRODUTOS F

**Centro de Custo :** 6 - SECRETARIA DE SAÚDE

Item	Cód. Produto	Descrição	Unid.	Qtde	Valor Unitário	Valor Total	Qtde. Sol.	Qtde. Ped.	Qtde. Saldo	Percentual
		Marca	Motivo	Controle de Saldo Por			Vir. Sol.	Vir. Ped.	Vir. Saldo	Vir. Saldo Total
38	025.806.039	CLORIDRATO DE TIAMINA 300 MG	COMP	100000	0,26	26.000,00	0	20000	80000	0,00
		PRATI		Quantidade			0,00	5.200,00	0,26	20.800,00
45	025.578.059	CLORIDRATO DE VENLAFAXINA 37,5MG	COMP	10000	0,26	2.600,00	0	0	10000	0,00
		TORRENT		Quantidade			0,00	0,00	0,26	2.600,00
89	025.578.268	VALPROATO DE SÓDIO 50MG/ML - FRASCO DE 100 ML	FRS	1000	5,50	5.500,00	0	50	950	0,00
		HIPOLABOR		Quantidade			0,00	275,00	5,50	5.225,00

**Fornecedor / Proponente :** 21574 - CRISTALIA PRODUTOS QUIMICOS FARMACEUTICO

**RELAÇÃO DE REGISTRO DE PREÇOS**

Nº Proc. Licitatório : 000036/24 Modalidade : PREGÃO ELETRÔNICO (PORTAL DE LICITAÇÕES) Licit. : 28  
 Proc. Administrativo : 044 Nº Controle Ata : 030 Prazo de Validade : 20/09/2025  
 Objeto / Descrição : REGISTRO DE PREÇOS PARA AQUISIÇÃO FUTURA E PARCELADA DE MEDICAMENTOS DE USO CONTROLADO, CONFORME TERMO DE REFERÊNCIA E DEMAIS ANEXOS DO EDITAL

Registro de Preços (Inicial) Prazo de Validade : 20/09/2025

Fornecedor / Proponente : 21574 - CRISTALIA PRODUTOS QUIMICOS FARMACEUTICO

Centro de Custo : 6 - SECRETARIA DE SAÚDE

Item	Cód. Produto	Descrição Marca	Motivo	Unid.	Qtde Controle	Valor Unitário de Saldo Por	Valor Total	Qtde. Sol. Vir. Sol.	Qtde. Ped. Vir. Ped.	Qtde. Saldo Vir. Saldo	Percentual Vir. Saldo Total
8	025.578.031	CARBAMAZEPINA 400 MG CRISTALIA/TEGRETARD 400MG 20BLX10 1029800440084		COMP	5000 Quantidade	0,42	2.100,00	0 0,00	1200 504,00	3800 0,42	58,00 1.596,00
21	025.578.224	CLORIDRATO DE CLORPROMAZINA 25 MG CRISTALIA/LONGACTIL 25MG20BLX10 1029802260229		COMP	60000 Quantidade	0,27	16.200,00	0 0,00	10000 2.700,00	50000 0,27	6,90 13.500,00
24	025.578.147	CLORIDRATO DE LEVOMEPRIMAZINA 25 MG CRISTALIA/LEVOZINE 25MG 20BLX10 1029800280141		COMP	10000 Quantidade	0,48	4.800,00	0 0,00	0 0,00	10000 0,48	2,04 4.800,00
36	025.039.025	CLORIDRATO DE PROMETAZINA 25 MG CRISTALIA/PAMERGAN 25MG 20BLX10 1029800420083		COMP	100000 Quantidade	0,13	13.000,00	0 0,00	0 0,00	100000 0,13	7,14 13.000,00
60	025.578.164	HALOPERIDOL 5 MG CRISTALIA/HALO 5MG 20BLX10 10298000253		COMP	60000 Quantidade	0,08	4.800,00	0 0,00	0 0,00	60000 0,08	46,67 4.800,00
76	025.578.015	RISPERIDONA 1MG CRISTALIA/RISPERIDON 1MG 20BLX10 1029802000081		COMP	10000 Quantidade	0,08	800,00	0 0,00	0 0,00	10000 0,08	33,33 800,00
82	025.578.071	RISPERIDONA 1MG/ML - FRASCO DE 100 ML CRISTALIA/RISPERIDON 1MG/ML SOL ORAL 10FRX30ML 102		FRS	1000 Quantidade	5,20	5.200,00	0 0,00	0 0,00	1000 5,20	10,34 5.200,00

Fornecedor / Proponente : 21794 - KENAN MEDICAMENTOS LTDA

Centro de Custo : 6 - SECRETARIA DE SAÚDE

Item	Cód. Produto	Descrição Marca	Motivo	Unid.	Qtde Controle	Valor Unitário de Saldo Por	Valor Total	Qtde. Sol. Vir. Sol.	Qtde. Ped. Vir. Ped.	Qtde. Saldo Vir. Saldo	Percentual Vir. Saldo Total
73	025.578.170	PREGABALINA 75 MG GENERICO GERMED 30,00		COMP	10000 Quantidade	0,19	1.900,00	0 0,00	0 0,00	10000 0,19	87,82 1.900,00

Fornecedor / Proponente : 22338 - INOVAMED HOSPITALAR LTDA

**RELAÇÃO DE REGISTRO DE PREÇOS**

Página 57

Nº Proc. Licitatório : 000036/24 Modalidade : PREGÃO ELETRÔNICO (PORTAL NACIONAL DE LICITAÇÃO) Nº Edital de Licit : 28  
 Proc. Administrativo : 044 Nº Controle Ata : 030 Prazo de Validade : 20/09/2025  
 Objeto / Descrição : REGISTRO DE PREÇOS PARA AQUISIÇÃO FUTURA E PARCELADA DE MEDICAMENTOS DE USO CONTROLADO, CONFORME TERMO DE REFERÊNCIA E DEMAIS ANEXOS DO EDITAL

Registro de Preços (Inicial) Prazo de Validade : 20/09/2025

Fornecedor / Proponente : 22338 - INOVAMED HOSPITALAR LTDA

Centro de Custo : 6 - SECRETARIA DE SAÚDE

Item	Cód. Produto	Descrição Marca	Motivo	Unid.	Qtde Controle de Saldo Por	Valor Unitário	Valor Total	Qtde. Sol. Vir. Sol.	Qtde. Ped. Vir. Ped.	Qtde. Saldo Vir. Saldo	Percentual Vir. Saldo Total
13	025.578.141	CLONAZEPAM 0,5 MG GEOLAB/ZILEPAM		COMP	50000	0,05	2.500,00	0	4800	45200	0,00
17	025.578.035	CLORIDRATO DE BUPROPIONA 150 MG GEOLAB/GENÉRICO		COMP	60000	0,35	21.000,00	0,00	240,00	58020	2,260,00
34	025.040.052	PAROXETINA 20 MG ZYDUS/GENÉRICO		COMP	30000	0,17	5.100,00	0	1980	28020	14,83
42	025.578.055	CLORIDRATO DE TRAZODONA 100MG ZYDUS/GENÉRICO		COMP	3000	0,50	1.500,00	0,00	336,60	0,17	20,307,00
43	025.578.057	CLORIDRATO DE TRAZODONA 50MG ZYDUS/GENÉRICO		COMP	10000	0,27	2.700,00	0	1200	8800	5,56
44	025.578.058	CLORIDRATO DE VENLAFAXINA 150MG GEOLAB/GENÉRICO		COMP	60000	0,96	57.600,00	0,00	2.880,00	0,96	4,763,40
49	025.578.227	DIVALPROATO DE SÓDIO 250MG ZYDUS/GENÉRICO		COMP	10000	0,59	5.900,00	0	1200	8800	54,13
52	025.578.064	DIVALPROATO DE SÓDIO 500MG ZYDUS/GENÉRICO		COMP	10000	1,00	10.000,00	0,00	1.200,00	1,00	1,500,00
58	025.578.163	GABAPENTINA 400 MG BIOLAB/GENÉRICO		COMP	3000	0,38	1.140,00	0	0	3000	49,06
61	025.578.187	HEMIFUMARATO DE QUETIAPINA 100MG ZYDUS/GENÉRICO		COMP	10000	0,31	3.100,00	0,00	0,00	10000	2,376,00
62	025.578.189	HEMIFUMARATO DE QUETIAPINA 25MG CIMED/GENÉRICO		COMP	20000	0,09	1.800,00	0	0	20000	63,50
67	025.578.009	OXALATO DE ESCITALOPRAM 10MG CIMED/GENÉRICO		COMP	60000	0,10	6.000,00	0,00	3000,00	30000	54,720,00
69	025.578.010	OXALATO DE ESCITALOPRAM 20MG CIMED/GENÉRICO		COMP	100000	0,18	18.000,00	0,00	49980	50020	0,96
79	025.578.018	TOPIRAMATO 100 MG ZYDUS/GENÉRICO		COMP	5000	0,28	1.400,00	0,00	8.996,40	0,18	44,86
84	025.578.126	CLONAZEPAN 2,5MG/ML - FRASCO DE 20ML HIPOLABOR/GENÉRICO		FRS	1000	1,82	1.820,00	0	0	1000	5,192,00
					Quantidade			0,00	0,00	1,82	47,64

Fornecedor / Proponente : 22521 - ILG COMERCIAL LTDA

Centro de Custo : 6 - SECRETARIA DE SAÚDE

Item	Cód. Produto	Descrição Marca	Motivo	Unid.	Qtde Controle de Saldo Por	Valor Unitário	Valor Total	Qtde. Sol. Vir. Sol.	Qtde. Ped. Vir. Ped.	Qtde. Saldo Vir. Saldo	Percentual Vir. Saldo Total
18	025.578.144	CLORIDRATO DE CLOMIPRAMINA 10 MG EMS/CL		COMP	5000	0,67	3.350,00	0	0	5000	0,00
31	025.578.044	CLORIDRATO DE NORTRIPTILINA 10 MG CELLERA/PAMELOR		COMP	10000	0,93	9.300,00	0,00	0,00	10000	3,350,00
40	025.033.027	CLORIDRATO DE TRAMADOL 100 MG EMS		COMP	50000	0,68	34.000,00	0	5000	45000	1,06
50	025.578.193	DIVALPROATO DE SÓDIO 250MG LIBERAÇÃO PROLONGADA EUROFARMA		COMP	20000	0,55	11.000,00	0,00	3.400,00	18020	9,300,00
					Quantidade			0,00	1.089,00	0,55	12,82

### RELAÇÃO DE REGISTRO DE PREÇOS

Página 58

Nº Proc. Licitatório : 000036/24      Modalidade : PREGÃO ELETRÔNICO (PORTAL NACIONAL DE LICITAÇÃO)      Nº Edital Licit : 28  
 Proc. Administrativo : 044      Nº Controle Ata : 030      Prazo de Validade : 20/09/2025  
 Objeto / Descrição : REGISTRO DE PREÇOS PARA AQUISIÇÃO FUTURA E PARCELADA DE MEDICAMENTOS DE USO CONTROLADO, CONFORME TERMO DE REFERÊNCIA E DEMAIS ANEXOS DO EDITAL

Registro de Preços (Inicial)      Prazo de Validade : 20/09/2025

Fornecedor / Proponente : 22530 - ATIVA COMERCIAL HOSPITALAR

Centro de Custo : 6 - SECRETARIA DE SAÚDE

Item	Cód. Produto	Descrição	Unid.	Qtde	Valor Unitário	Valor Total	Qtde. Sol.	Qtde. Ped.	Qtde. Saldo	Percentual
		Marca	Motivo	Controle	de Saldo Por		Vir. Sol.	Vir. Ped.	Vir. Saldo	Vir. Saldo Total
30	025.578.207	CLORIDRATO DE METILFENIDATO 36MG, CAPSULAS DE LCOMP		2000	7,50	15.000,00	0	300	1700	3,85
		COSMED		Quantidade			0,00	2.250,00	7,50	12.750,00
63	025.578.190	HEMIFUMARATO DE QUETIAPINA 50MG	COMP	5000	1,20	6.000,00	0	0	5000	0,00
		EUROFARMA		Quantidade			0,00	0,00	1,20	6.000,00
<b>Total Registro de Preços (Inicial) :</b>						<b>770.480,00</b>	<b>Saldo Total:</b>		<b>694.652,60</b>	



### RELAÇÃO DE REGISTRO DE PREÇOS

Nº Proc. Licitatório : 000047/24      Modalidade : PREGÃO ELETRÔNICO (PORTAL NACIONAL DE LICITAÇÃO)      Nº Controlador Licit : 37  
 Proc. Administrativo : 056      Nº Controle Ata : 37      Prazo de Validade : 20/09/2025  
 Objeto / Descrição : REGISTRO DE PREÇOS PARA AQUISIÇÃO FUTURA E PARCELADA DE BATERIAS AUTOMOTIVAS NOVAS, COM SELO DO INMETRO, CONFORME TERMO DE REFERÊNCIA E DEMAIS ANEXOS DO EDITAL.

Registro de Preços (Inicial) Prazo de Validade : 20/09/2025

Fornecedor / Proponente : 22578 - RONALDO MILANI COMERCIAL LTDA

Centro de Custo : 14 - DEPARTAMENTO DE TRANSPORTES

Item	Cód. Produto	Descrição	Motivo	Unid.	Qtde. Controlada	Valor Unitário	Valor Total	Qtde. Sol. Vir. Sol.	Qtde. Ped. Vir. Ped.	Qtde. Saldo Vir. Saldo	Percentual Vir. Saldo Total
1	022.078.051	BATERIA 100 AMPERES D Novatech/100NMS		UNI	50	487,00	24.350,00	0	8	42	2,60
2	022.078.008	BATERIA 150 AMPERES D Novatech/150NBE		UNI	50	661,00	33.050,00	0,00	3.896,00	487,00	20.454,00
3	022.078.014	BATERIA 45 AMPERES D Eletran/47APD		UNI	40	250,00	10.000,00	0	2.644,00	661,00	30.406,00
4	022.078.052	BATERIA 50 AMPERES D Eletran/50APD CA		UNI	30	360,00	10.800,00	0,00	0,00	250,00	10.000,00
5	022.078.012	BATERIA 60 AMPERES D Novatech/60NPD		UNI	30	280,00	8.400,00	0	4	26	5,26
6	022.078.053	BATERIA 90 AMPERES BAIXA Eletran/100PD		UNI	30	515,00	15.450,00	0,00	1.440,00	360,00	9.360,00
7	022.078.010	BATERIA 95 AMPERES D ALTA Novatech/100NMS		UNI	20	620,00	12.400,00	0	2	28	3,45
8	022.078.043	BATERIA 75 AMPERES Eletran/75APD		UNI	20	393,00	7.860,00	0,00	560,00	280,00	7.840,00

Total Registro de Preços (Inicial) : 122.310,00 Saldo Total: 113.770,00



### RELAÇÃO DE REGISTRO DE PREÇOS

Página 60

Nº Proc. Licitatório : 000045/24      Modalidade : PREGÃO ELETRÔNICO (PORTAL NEMO)      Nº Controlador Licit : 35  
 Proc. Administrativo : 054      Nº Controle Ata : 35      Prazo de Validade : 25/09/2025  
 Objeto / Descrição : REGISTRO DE PREÇOS PARA CONTRATAÇÃO FUTURA E PARCELADA DE EMPRESA ESPECIALIZADA COM EQUIPAMENTOS E FERRAMENTAS INDISPENSÁVEIS E DISPONÍVEIS EM LOCAL APROPRIADO PARA A EXECUÇÃO DA PRESTAÇÃO DO SERVIÇO DE USINAGEM

Registro de Preços (Inicial) Prazo de Validade : 25/09/2025

Fornecedor / Proponente : 7134 - BOTAN & SANTOS MECANICA LTDA

Centro de Custo : 14 - DEPARTAMENTO DE TRANSPORTES

Item	Cód. Produto	Descrição	Motivo	Unid.	Qtde	Valor Unitário	Valor Total	Qtde. Sol.	Qtde. Ped.	Qtde. Saldo	Percentual
					Controle de Saldo Por			Vir. Sol.	Vir. Ped.	Vir. Saldo	Vir. Saldo Total
1	040.699.011	PRESTAÇÃO DE SERVIÇOS DE USINAGEM PARA VEICULH			500	135,00	67.500,00	0	0	500	0,00
					Quantidade			0,00	0,00	135,00	67.500,00
2	040.699.012	PRESTAÇÃO DE SERVIÇOS DE USINAGEM PARA VEICULH			500	130,00	65.000,00	0	0	500	0,00
					Quantidade			0,00	0,00	130,00	65.000,00
3	040.699.013	PRESTAÇÃO DE SERVIÇOS DE USINAGEM PARA MAQUINH			500	135,00	67.500,00	0	10	490	0,00
					Quantidade			0,00	1.350,00	135,00	66.150,00
4	040.709.001	PRESTAÇÃO DE SERVIÇOS DE SOLDA PARA VEICULOS H			500	110,00	55.000,00	0	25	475	0,00
					Quantidade			0,00	2.750,00	110,00	52.250,00
5	040.709.002	PRESTAÇÃO DE SERVIÇOS DE SOLDA PARA VEÍCULOS LH			500	110,00	55.000,00	0	0	500	0,00
					Quantidade			0,00	0,00	110,00	55.000,00
6	040.709.003	PRESTAÇÃO DE SERVIÇOS DE SOLDA PARA MAQUINAS H			500	110,00	55.000,00	0	0	500	0,00
					Quantidade			0,00	0,00	110,00	55.000,00

Total Registro de Preços (Inicial) : 365.000,00 Saldo Total: 360.900,00

### RELAÇÃO DE REGISTRO DE PREÇOS

Página 61

Nº Proc. Licitatório : 000040/24 Modalidade : PREGÃO ELETRÔNICO (PORTAL NEMOBRAS) Licit : 31  
 Proc. Administrativo : 048 Nº Controle Ata : 31 Prazo de Validade : 27/09/2025  
 Objeto / Descrição : REGISTRO DE PREÇOS PARA AQUISIÇÃO FUTURA E PARCELADA DE PEDRA BRITA Nº 01, PEDRA BRITA Nº 03, PEDRA BRITA RACHÃO, PEDRA MACADAME, CASCALHO DE TREMONHA E BICA CORRIDA, CONFORME TERMO DE REFERÊNCIA E DEMAIS ANEXOS DO EDITAL.

**Registro de Preços (Inicial) Prazo de Validade : 27/09/2025**

Fornecedor / Proponente : 4622 - SOCIEDADE EXTRATIVA DOLOMIA LIMITADA

Centro de Custo : 8 - SECRETARIA DE AGRICULTURA

Item	Cód. Produto	Descrição Marca	Motivo	Unid.	Qtde Controle de Saldo Por	Valor Unitário	Valor Total	Qtde. Sol. Vir. Sol.	Qtde. Ped. Vir. Ped.	Qtde. Saldo Vir. Saldo	Percentual Vir. Saldo Total
3	006.538.002	PEDRA BRITA RACHÃO PRÓPRIA		TON	700	130,00	91.000,00	0	0	700	0,00
5	006.538.008	CASCALHO TREMONHA (1) - VALOR SEM FRETE - PARA RTON PRÓPRIA		RTON	30000	45,00	1.350.000,00	0,00	0,00	130,00	91.000,00
6	006.538.012	BICA CORRIDA - VALOR SEM FRETE - PARA RETIRADA PETON PRÓPRIA		PETON	10000	55,00	550.000,00	0	0	27500	0,00
					Quantidade			0,00	112.500,00	45,00	1.237.500,00
					Quantidade			0,00	0	10000	0,00
					Quantidade			0,00	0,00	55,00	550.000,00

Fornecedor / Proponente : 20023 - W. A. MONTEIRO ENGENHARIA

Centro de Custo : 8 - SECRETARIA DE AGRICULTURA

Item	Cód. Produto	Descrição Marca	Motivo	Unid.	Qtde Controle de Saldo Por	Valor Unitário	Valor Total	Qtde. Sol. Vir. Sol.	Qtde. Ped. Vir. Ped.	Qtde. Saldo Vir. Saldo	Percentual Vir. Saldo Total
1	006.539.001	PEDRA BRITA Nº 01		M³	800	159,23	127.384,00	0	0	800	0,00
2	006.539.003	PEDRA BRITA Nº 03		M³	30	157,78	4.733,40	0,00	0,00	159,23	127.384,00
					Quantidade			0,00	0,00	30	0,00
					Quantidade			0,00	0,00	157,78	4.733,40

**Total Registro de Preços (Inicial) : 2.123.117,40 Saldo Total: 2.010.617,40**

### RELAÇÃO DE REGISTRO DE PREÇOS

Nº Proc. Licitatório : 000041/24 Modalidade : PREGÃO ELETRÔNICO (PORTAL NEMO) Nº Edital Licit : 32  
 Proc. Administrativo : 049 Nº Controle Ata : 32 Prazo de Validade : 27/09/2025  
 Objeto / Descrição : REGISTRO DE PREÇOS PARA AQUISIÇÃO FUTURA E PARCELADA DE FÓRMULAS INFANTIS, DIETAS E SUPLEMENTOS ALIMENTARES ESPECIAIS PARA CRIANÇAS E ADULTOS EM TRATAMENTO DE SAÚDE E/OU PORTADORAS DE DOENÇAS CRONICAS, CONFORME TERMO

Registro de Preços (Inicial) Prazo de Validade : 27/09/2025

Fornecedor / Proponente : 18853 - CHOLMED COMERCIAL HOSPITALAR LTDA

Centro de Custo : 6 - SECRETARIA DE SAÚDE

Item	Cód. Produto	Descrição Marca	Motivo	Unid.	Qtde Controle	Valor Unitário de Saldo Por	Valor Total	Qtde. Sol. Vir. Sol.	Qtde. Ped. Vir. Ped.	Qtde. Saldo Vir. Saldo	Percentual Vir. Saldo Total
5	025.806.092	DIETA ENTERAL, NORMOCALORICA 1.0 KCAL/ML Fresubin Original 1000ml + fracionador / Fresenius		FRS	1200 Quantidade	61,00	73.200,00	0 0,00	120 7.320,00	1080 61,00	0,00 65.880,00

Fornecedor / Proponente : 18901 - NUTRIPORT COMERCIAL LTDA.

Centro de Custo : 6 - SECRETARIA DE SAÚDE

Item	Cód. Produto	Descrição Marca	Motivo	Unid.	Qtde Controle	Valor Unitário de Saldo Por	Valor Total	Qtde. Sol. Vir. Sol.	Qtde. Ped. Vir. Ped.	Qtde. Saldo Vir. Saldo	Percentual Vir. Saldo Total
7	025.806.079	ALIMENTAÇÃO PARA LACTENTES E CRIANÇAS QUE APR.LTA Pregomin Pepti - Danone		LTA	600 Quantidade	100,00	60.000,00	0 0,00	12 1.200,00	588 100,00	38,27 58.800,00
1	025.806.081	COMPOSTO LÁCTEO Milnutri Premium - Danone		LTA	240 Quantidade	47,36	11.366,40	0 0,00	12 568,32	228 47,36	26,00 10.798,08
8	025.806.060	FORMULA INFANTIL ANTI REGURGITAÇÃO Aptamil RR - Danone		LTA	120 Quantidade	49,54	5.944,80	0 0,00	0 0,00	120 49,54	37,29 5.944,80
9	034.392.010	FORMULA INFANTIL A BASE DE PROTEINA ISOLADA DE SLTA Aptamil Soja - Danone		LTA	240 Quantidade	53,80	12.912,00	0 0,00	0 0,00	240 53,80	38,86 12.912,00
10	034.392.006	FORMULA INFANTIL A BASE DE PROTEINAS ISOLADA DELTA Aptamil Soja - Danone		LTA	240 Quantidade	53,80	12.912,00	0 0,00	0 0,00	240 53,80	24,23 12.912,00
11	025.806.064	FORMULA INFANTIL DE PARTIDA Aptamil Premium 1 - Danone		LTA	360 Quantidade	43,78	15.760,80	0 0,00	24 1.050,72	336 43,78	52,92 14.710,08
12	025.806.065	FORMULA INFANTIL DE SEGUIMENTO Aptamil Premium 2 - Danone		LTA	360 Quantidade	44,47	16.009,20	0 0,00	24 1.067,28	336 44,47	49,47 14.941,92
13	025.806.085	FORMULA INFANTIL DE SEGUIMENTO - A PARTIR DO 10º LTA Aptanutri Premium 3 - Danone		LTA	240 Quantidade	43,52	10.444,80	0 0,00	24 1.044,48	216 43,52	55,13 9.400,32
15	034.392.013	FÓRMULA INFANTIL HIPOALERGÊNICA Aptamil Sensitive Active - Danone		LTA	120 Quantidade	65,59	7.870,80	0 0,00	0 0,00	120 65,59	30,22 7.870,80
16	025.806.078	FORMULA INFANTIL DE PARTIDA - PARA LACTANTES DELTA Aptamil Premium 1 - Danone		LTA	480 Quantidade	43,78	21.014,40	0 0,00	0 0,00	480 43,78	29,39 21.014,40
17	025.806.089	FORMULA INFANTIL PARA LACTENTES ENTRE 6 E 12 ME.S.LTA Aptamil Premium 2 - Danone		LTA	480 Quantidade	44,47	21.345,60	0 0,00	0 0,00	480 44,47	31,58 21.345,60
20	025.806.053	NUTRIÇÃO ORAL PARA CICATRIZAÇÃO DE ÚLCERAS Cubitan - Danone		FRS	720 Quantidade	13,96	10.051,20	0 0,00	24 335,04	696 13,96	30,20 9.716,16

Fornecedor / Proponente : 22544 - COMERCIAL 3 ALBE LTDA

Centro de Custo : 6 - SECRETARIA DE SAÚDE

Item	Cód. Produto	Descrição Marca	Motivo	Unid.	Qtde Controle	Valor Unitário de Saldo Por	Valor Total	Qtde. Sol. Vir. Sol.	Qtde. Ped. Vir. Ped.	Qtde. Saldo Vir. Saldo	Percentual Vir. Saldo Total
21	025.806.091	SUPLEMENTO PARA USO ORAL E ENTERAL EM PÓ NORLTA ENSURE 850G/ABBOTT (LATA DE 900 DESCONTINUADA C		LTA	480 Quantidade	180,00	86.400,00	0 0,00	24 4.320,00	456 180,00	0,00 82.080,00

### RELAÇÃO DE REGISTRO DE PREÇOS

Página 63

Nº Proc. Licitatório : 000041/24      Modalidade : PREGÃO ELETRÔNICO (PORTAL NACIONAL DE LICITAÇÃO)  
 Proc. Administrativo : 049      Nº Controle Ata : 32      Prazo de Validade : 27/09/2025  
 Objeto / Descrição : REGISTRO DE PREÇOS PARA AQUISIÇÃO FUTURA E PARCELADA DE FÓRMULAS INFANTIS, DIETAS E SUPLEMENTOS ALIMENTARES ESPECIAIS PARA CRIANÇAS E ADULTOS EM TRATAMENTO DE SAÚDE E/OU PORTADORAS DE DOENÇAS CRONICAS, CONFORME TERMO

Registro de Preços (Inicial)      Prazo de Validade : 27/09/2025

Fornecedor / Proponente : 22553 - ASTRA MEDICAL SUPPLY PRODUTOS MEDICOS E

Centro de Custo : 6 - SECRETARIA DE SAÚDE

Item	Cód. Produto	Descrição Marca	Motivo	Unid.	Qtde Controle	Valor Unitário de Saldo Por	Valor Total	Qtde. Sol. Vir. Sol.	Qtde. Ped. Vir. Ped.	Qtde. Saldo Vir. Saldo	Percentual Vir. Saldo Total
14	025.806.062	FORMULA INFANTIL ELEMENTAR ALPHAPRO AMINO - NUCITEC LATA 400GR		LTA	240 Quantidade	142,30	34.152,00	0 0,00	12 1.707,60	228 142,30	43,08 32.444,40
<b>Total Registro de Preços (Inicial) :</b>							<b>399.384,00</b>	<b>Saldo Total:</b>		<b>380.770,56</b>	



### RELAÇÃO DE REGISTRO DE PREÇOS

Página 64

Nº Proc. Licitatório : 000051/24      Modalidade : PREGÃO ELETRÔNICO (PORTAL NEMO)      Nº de Itens Licit : 38  
 Proc. Administrativo : 060      Nº Controle Ata : 38      Prazo de Validade : 03/10/2025  
 Objeto / Descrição : REGISTRO DE PREÇOS PARA EVENTUAIS E FUTURAS PRESTAÇÕES DE SERVIÇOS DE REALIZAÇÃO DE EXAMES DE IMAGEM POR MEIO DE EMPRESA ESPECIALIZADA, CONFORME TERMO DE REFERÊNCIA E DEMAIS ANEXOS DO EDITAL.

Registro de Preços (Inicial) Prazo de Validade : 03/10/2025

Fornecedor / Proponente : 22607 - CLINICA MARTINEZ & KRUMENAUER LTDA

Centro de Custo : 6 - SECRETARIA DE SAÚDE

Item	Cód. Produto	Descrição	Unid.	Qtde	Valor Unitário	Valor Total	Qtde. Sol.	Qtde. Ped.	Qtde. Saldo	Percentual
		Marca	Motivo	Controle de Saldo Por			Vir. Sol.	Vir. Ped.	Vir. Saldo	Vir. Saldo Total
2	091.283.042	ULTRASSONOGRAMA ABDOME SUPERIOR	UNI	60	75,92	4.555,20	0	7	53	3,85
		SERVIÇO		Quantidade			0,00	531,44	75,92	4.023,76
3	091.283.043	ULTRASSONOGRAMA PAREDE ABDOMINAL	UNI	60	45,00	2.700,00	0	15	45	3,85
		SERVIÇO		Quantidade			0,00	675,00	45,00	2.025,00
4	091.283.044	ULTRASSONOGRAMA ARTICULAÇÃO	UNI	60	75,92	4.555,20	0	11	49	3,85
		SERVIÇO		Quantidade			0,00	835,12	75,92	3.720,08
5	091.283.045	ULTRASSONOGRAMA INGUINAL	UNI	60	45,00	2.700,00	0	2	58	3,85
		SERVIÇO		Quantidade			0,00	90,00	45,00	2.610,00
6	091.283.046	ULTRASSONOGRAMA OBSTÉTRICA	UNI	60	75,92	4.555,20	0	0	60	3,85
		SERVIÇO		Quantidade			0,00	0,00	75,92	4.555,20
7	091.283.047	ULTRASSONOGRAMA PARTES MOLES	UNI	60	45,00	2.700,00	0	5	55	3,85
		SERVIÇO		Quantidade			0,00	225,00	45,00	2.475,00
8	091.283.048	ULTRASSONOGRAMA PÉLVICO	UNI	60	75,92	4.555,20	0	5	55	3,85
		SERVIÇO		Quantidade			0,00	379,60	75,92	4.175,60
9	091.283.049	ULTRASSONOGRAMA PROSTATA	UNI	60	75,92	4.555,20	0	2	58	3,85
		SERVIÇO		Quantidade			0,00	151,84	75,92	4.403,36
10	091.283.050	ULTRASSONOGRAMA REGIÃO CERVICAL	UNI	60	45,00	2.700,00	0	0	60	3,85
		SERVIÇO		Quantidade			0,00	0,00	45,00	2.700,00
11	091.283.051	ULTRASSONOGRAMA RINS E VIAS URINÁRIAS	UNI	60	75,92	4.555,20	0	33	27	3,85
		SERVIÇO		Quantidade			0,00	2.505,36	75,92	2.049,84
13	091.283.053	ULTRASSONOGRAMA TIREOIDE	UNI	60	75,92	4.555,20	0	7	53	3,85
		SERVIÇO		Quantidade			0,00	531,44	75,92	4.023,76
14	091.283.054	ULTRASSONOGRAMA QUADRIL	UNI	60	45,00	2.700,00	0	0	60	3,85
		SERVIÇO		Quantidade			0,00	0,00	45,00	2.700,00
15	091.283.055	ULTRASSONOGRAMA MORFOLOGICO	UNI	100	76,00	7.600,00	0	0	100	3,85
		SERVIÇO		Quantidade			0,00	0,00	76,00	7.600,00
16	091.283.056	ULTRASSONOGRAMA MAMAS E AXILA BILATERAL	UNI	60	75,92	4.555,20	0	43	17	3,85
		SERVIÇO		Quantidade			0,00	3.264,56	75,92	1.290,64
17	091.283.057	ULTRASSONOGRAMA + DOPPLER (BOLSA ESCROTAL C/ UNI	UNI	400	75,92	30.368,00	0	29	371	3,85
		SERVIÇO		Quantidade			0,00	2.201,68	75,92	28.166,32

Total Registro de Preços (Inicial) : 87.909,60      Saldo Total: 76.518,56



### RELAÇÃO DE REGISTRO DE PREÇOS

Nº Proc. Licitatório : 000043/24 Modalidade : PREGÃO ELETRÔNICO (PORTAL DE COMPRAS) Licit : 33  
 Proc. Administrativo : 052 Nº Controle Ata : 33 Prazo de Validade : 11/10/2025  
 Objeto / Descrição : REGISTRO DE PREÇOS PARA FUTURA E EVENTUAL AQUISIÇÃO DE PEÇAS E ACESSÓRIOS ORIGINAIS DE PRIMEIRA LINHA PARA MANUTENÇÃO DOS VEÍCULOS LEVES, PESADOS E MÁQUINAS DA FROTA MUNICIPAL, DE ACORDO COM AS ESPECIFICAÇÕES,

Registro de Preços (Inicial) Prazo de Validade : 11/10/2025

Fornecedor / Proponente : 731 - LINCETRACOR COMERCIO, IMPORTACAO E EXPO

Centro de Custo : 14 - DEPARTAMENTO DE TRANSPORTES

Item	Cód. Produto	Descrição Marca	Motivo	Unid.	Qtde Controle	Valor Unitário de Saldo Por	Valor Total	Qtde. Sol. Vir. Sol.	Qtde. Ped. Vir. Ped.	Qtde. Saldo Vir. Saldo	Percentual Vir. Saldo Total
15	022.530.008	LS TRACTOR ORIGINAL DE PRIMEIRA LINHA		UNI	1	10.000,00	10.000,00	0	0	0	84,00
					Valor Total			0,00	0,00	10.000,00	10.000,00

Fornecedor / Proponente : 1171 - VALECAR PECAS E ACESSORIOS EIRELI

Centro de Custo : 14 - DEPARTAMENTO DE TRANSPORTES

Item	Cód. Produto	Descrição Marca	Motivo	Unid.	Qtde Controle	Valor Unitário de Saldo Por	Valor Total	Qtde. Sol. Vir. Sol.	Qtde. Ped. Vir. Ped.	Qtde. Saldo Vir. Saldo	Percentual Vir. Saldo Total
6	022.530.003	FORD PESADO ORIGINAL DE PRIMEIRA LINHA		UNI	1	55.000,00	55.000,00	0	0	0	98,50
					Valor Total			0,00	0,00	55.000,00	55.000,00
8	022.530.001	GENERAL MOTORS PESADO ORIGINAL DE PRIMEIRA LINHA		UNI	1	25.000,00	25.000,00	0	0	0	98,50
					Valor Total			0,00	0,00	25.000,00	25.000,00
12	022.530.060	IVECO PESADO ORIGINAL DE PRIMEIRA LINHA		UNI	1	10.000,00	10.000,00	0	2	0	85,50
					Valor Total			0,00	476,85	10.000,00	9.523,15
18	022.530.014	MERCEDEZ BENZ PESADO ORIGINAL DE PRIMEIRA LINHA		UNI	1	20.000,00	20.000,00	0	0	0	65,50
					Valor Total			0,00	0,00	20.000,00	20.000,00
20	022.530.006	PEUGEOT ORIGINAL DE PRIMEIRA LINHA		UNI	1	10.000,00	10.000,00	0	0	0	65,50
					Valor Total			0,00	0,00	10.000,00	10.000,00
22	022.530.013	RENAULT ORIGINAL DE PRIMEIRA LINHA		UNI	1	60.000,00	60.000,00	0	25	0	71,50
					Valor Total			0,00	5.536,59	60.000,00	54.463,41
24	022.530.004	VOLKSWAGEN LEVE ORIGINAL DE PRIMEIRA LINHA		UNI	1	90.000,00	90.000,00	0	0	0	67,50
					Valor Total			0,00	0,00	90.000,00	90.000,00
25	022.530.016	VOLKSWAGEN PESADO ORIGINAL DE PRIMEIRA LINHA		UNI	1	20.000,00	20.000,00	0	0	0	67,50
					Valor Total			0,00	0,00	20.000,00	20.000,00

Fornecedor / Proponente : 1173 - COMERCIAL SILVESTRE PECAS PARA TRATORES

Centro de Custo : 14 - DEPARTAMENTO DE TRANSPORTES

Item	Cód. Produto	Descrição Marca	Motivo	Unid.	Qtde Controle	Valor Unitário de Saldo Por	Valor Total	Qtde. Sol. Vir. Sol.	Qtde. Ped. Vir. Ped.	Qtde. Saldo Vir. Saldo	Percentual Vir. Saldo Total
21	022.530.011	RANDON ORIGINAL DE PRIMEIRA LINHA		UNI	1	10.000,00	10.000,00	0	1	0	89,00
					Valor Total			0,00	2.264,29	10.000,00	7.735,71
23	022.530.012	VALTRA ORIGINAL DE PRIMEIRA LINHA		UNI	1	10.000,00	10.000,00	0	0	0	89,00
					Valor Total			0,00	0,00	10.000,00	10.000,00
26	022.530.061	XCMG PESADO ORIGINAL DE PRIMEIRA LINHA		UNI	1	20.000,00	20.000,00	0	12	0	87,10
					Valor Total			0,00	2.857,08	20.000,00	17.142,92

Fornecedor / Proponente : 2127 - PARTS LUB DISTRIBUIDORA E SERVICOS LTDA

**RELAÇÃO DE REGISTRO DE PREÇOS**

Nº Proc. Licitatório : 000043/24 Modalidade : PREGÃO ELETRÔNICO (PORTAL DE COMPRAS) Licit : 33  
 Proc. Administrativo : 052 Nº Controle Ata : 33 Prazo de Validade : 11/10/2025  
 Objeto / Descrição : REGISTRO DE PREÇOS PARA FUTURA E EVENTUAL AQUISIÇÃO DE PEÇAS E ACESSÓRIOS ORIGINAIS DE PRIMEIRA LINHA PARA MANUTENÇÃO DOS VEÍCULOS LEVES, PESADOS E MÁQUINAS DA FROTA MUNICIPAL, DE ACORDO COM AS ESPECIFICAÇÕES,

**Registro de Preços (Inicial) Prazo de Validade : 11/10/2025**

Fornecedor / Proponente : 2127 - PARTS LUB DISTRIBUIDORA E SERVICOS LTDA

Centro de Custo : 14 - DEPARTAMENTO DE TRANSPORTES

Item	Cód. Produto	Descrição	Motivo	Unid.	Qtde	Valor Unitário	Valor Total	Qtde. Sol.	Qtde. Ped.	Qtde. Saldo	Percentual
		Marca			Controle	de Saldo Por		Vir. Sol.	Vir. Ped.	Vir. Saldo	Vir. Saldo Total
3	022.530.018	ENGESA ORIGINAL DE PRIMEIRA LINHA		UNI	1	10.000,00	10.000,00	0	0	0	7,00
					Valor Total			0,00	0,00	10.000,00	10.000,00
9	022.530.024	HONDA MOTOCICLETA ORIGINAL DE PRIMEIRA LINHA		UNI	1	10.000,00	10.000,00	0	0	0	9,00
					Valor Total			0,00	0,00	10.000,00	10.000,00
14	022.530.028	KASINSKI (MOTO) ORIGINAL DE PRIMEIRA LINHA		UNI	1	10.000,00	10.000,00	0	0	0	7,00
					Valor Total			0,00	0,00	10.000,00	10.000,00

Fornecedor / Proponente : 4996 - FERRARINI COMERCIO DE PECAS PARA TRATORE

Centro de Custo : 14 - DEPARTAMENTO DE TRANSPORTES

Item	Cód. Produto	Descrição	Motivo	Unid.	Qtde	Valor Unitário	Valor Total	Qtde. Sol.	Qtde. Ped.	Qtde. Saldo	Percentual
		Marca			Controle	de Saldo Por		Vir. Sol.	Vir. Ped.	Vir. Saldo	Vir. Saldo Total
1	022.530.020	AGRALE ORIGINAL DE PRIMEIRA LINHA		UNI	1	10.000,00	10.000,00	0	0	0	90,50
					Valor Total			0,00	0,00	10.000,00	10.000,00
2	022.530.017	CITROEN ORIGINAL DE PRIMEIRA LINHA		UNI	1	20.000,00	20.000,00	0	2	0	94,00
					Valor Total			0,00	2.906,30	20.000,00	17.093,70
4	022.530.009	FIAT ORIGINAL DE PRIMEIRA LINHA		UNI	1	80.000,00	80.000,00	0	0	0	97,00
					Valor Total			0,00	0,00	80.000,00	80.000,00
5	022.530.023	FIAT ALLIS ORIGINAL DE PRIMEIRA LINHA		UNI	1	10.000,00	10.000,00	0	0	0	79,00
					Valor Total			0,00	0,00	10.000,00	10.000,00
7	022.530.002	GENERAL MOTORS LEVE ORIGINAL DE PRIMEIRA LINHA		UNI	1	60.000,00	60.000,00	0	0	0	98,00
					Valor Total			0,00	0,00	60.000,00	60.000,00
11	022.530.059	IVECO LEVE ORIGINAL DE PRIMEIRA LINHA		UNI	1	20.000,00	20.000,00	0	0	0	91,00
					Valor Total			0,00	0,00	20.000,00	20.000,00
13	022.530.010	JCB ORIGINAL DE PRIMEIRA LINHA		UNI	1	10.000,00	10.000,00	0	0	0	97,00
					Valor Total			0,00	0,00	10.000,00	10.000,00
16	022.530.015	MARCOPOLO/VOLARE ORIGINAL DE PRIMEIRA LINHA		UNI	1	20.000,00	20.000,00	0	0	0	91,00
					Valor Total			0,00	0,00	20.000,00	20.000,00
17	022.530.019	MERCEDEZ BENZ LEVE ORIGINAL DE PRIMEIRA LINHA		UNI	1	10.000,00	10.000,00	0	0	0	89,50
					Valor Total			0,00	0,00	10.000,00	10.000,00
19	022.530.005	NEW HOLLAND ORIGINAL DE PRIMEIRA LINHA		UNI	1	20.000,00	20.000,00	0	3	0	66,00
					Valor Total			0,00	5.863,24	20.000,00	14.136,76

Fornecedor / Proponente : 18465 - ROSANGELA CRUZ DOS SANTOS AUTO PECAS

Centro de Custo : 14 - DEPARTAMENTO DE TRANSPORTES

Item	Cód. Produto	Descrição	Motivo	Unid.	Qtde	Valor Unitário	Valor Total	Qtde. Sol.	Qtde. Ped.	Qtde. Saldo	Percentual
		Marca			Controle	de Saldo Por		Vir. Sol.	Vir. Ped.	Vir. Saldo	Vir. Saldo Total
27	022.530.062	MITSUBISHI LEVE ORIGINAL DE PRIMEIRA LINHA		UNI	1	10.000,00	10.000,00	0	0	0	65,00
					Valor Total			0,00	0,00	10.000,00	10.000,00

Fornecedor / Proponente : 22569 - MARCON COMERCIO DE PECAS E SERVICOS LTDA

### RELAÇÃO DE REGISTRO DE PREÇOS

Página 67

Nº Proc. Licitatório : 000043/24      Modalidade : PREGÃO ELETRÔNICO (PORTAL NEMO)      Nº de Pregão Licit. : 33  
 Proc. Administrativo : 052      Nº Controle Ata : 33      Prazo de Validade : 11/10/2025  
 Objeto / Descrição : REGISTRO DE PREÇOS PARA FUTURA E EVENTUAL AQUISIÇÃO DE PEÇAS E ACESSÓRIOS ORIGINAIS DE PRIMEIRA LINHA PARA MANUTENÇÃO DOS VEÍCULOS LEVES, PESADOS E MÁQUINAS DA FROTA MUNICIPAL, DE ACORDO COM AS ESPECIFICAÇÕES,

Registro de Preços (Inicial)      Prazo de Validade : 11/10/2025

Fornecedor / Proponente : 22569 - MARCON COMÉRCIO DE PECAS E SERVICOS LTDA

Centro de Custo : 14 - DEPARTAMENTO DE TRANSPORTES

Item	Cód. Produto	Descrição Marca	Motivo	Unid.	Qtde Controle	Valor Unitário de Saldo Por	Valor Total	Qtde. Sol. Vir. Sol.	Qtde. Ped. Vir. Ped.	Qtde. Saldo Vir. Saldo	Percentual Vir. Saldo Total
10	022.530.021	INTERNACIONAL ORIGINAL DE PRIMEIRA LINHA INTERNACIONAL		UNI	1	10.000,00	10.000,00	0	0	0	85,00
					Valor Total			0,00	0,00	10.000,00	10.000,00
<b>Total Registro de Preços (Inicial) :</b>							<b>650.000,00</b>	<b>Saldo Total:</b>		<b>630.095,65</b>	

### RELAÇÃO DE REGISTRO DE PREÇOS

Página 68

Nº Proc. Licitatório : 000053/24      Modalidade : PREGÃO ELETRÔNICO (PORTAL DE COMPRAS) Licit. : 40  
 Proc. Administrativo : 062      Nº Controle Ata : 40      Prazo de Validade : 24/10/2025  
 Objeto / Descrição : REGISTRO DE PREÇOS PARA CONTRATAÇÃO FUTURA E PARCELADA DE SERVIÇO DE MANUTENÇÃO DE COZINHA INDUSTRIAL, SERVIÇO DE MANUTENÇÃO E REFRIGERAÇÃO DE AR CONDICIONADO E SERVIÇO DE MANUTENÇÃO EM AR CONDICIONADO AUTOMOTIVO,

Registro de Preços (Inicial) Prazo de Validade : 24/10/2025

Fornecedor / Proponente : 22672 - J. GAS INSTALACAO E MANUTENCAO LTDA

Centro de Custo : 5 - SECRETARIA DE EDUCACAO

Item	Cód. Produto	Descrição Marca	Motivo	Unid.	Qtde Controle	Valor Unitário de Saldo Por	Valor Total	Qtde. Sol. Vir. Sol.	Qtde. Ped. Vir. Ped.	Qtde. Saldo Vir. Saldo	Percentual Vir. Saldo Total
1	039.846.002	SERVIÇO DE MANUTENÇÃO DE COZINHA INDUSTRIAL E H serviço			600 Quantidade	113,85	68.310,00	0 0,00	0 0,00	600 113,85	4,17 68.310,00

Fornecedor / Proponente : 22673 - GRAZIANO CASSIO ROSA LTDA

Centro de Custo : 5 - SECRETARIA DE EDUCACAO

Item	Cód. Produto	Descrição Marca	Motivo	Unid.	Qtde Controle	Valor Unitário de Saldo Por	Valor Total	Qtde. Sol. Vir. Sol.	Qtde. Ped. Vir. Ped.	Qtde. Saldo Vir. Saldo	Percentual Vir. Saldo Total
2	039.054.014	SERVIÇO DE MANUTENÇÃO E LIMPEZA REFRIGERAÇÃO H			600 Quantidade	123,75	74.250,00	0 0,00	0 0,00	600 123,75	2,56 74.250,00

**Total Registro de Preços (Inicial) : 142.560,00 Saldo Total: 142.560,00**



### RELAÇÃO DE REGISTRO DE PREÇOS

Nº Proc. Licitatório : 000057/24 Modalidade : PREGÃO ELETRÔNICO (PORTAL DE COMPRAS) Licit. : 43  
 Proc. Administrativo : 066 Nº Controle Ata : 43 Prazo de Validade : 05/11/2025  
 Objeto / Descrição : REGISTRO DE PREÇOS PARA AQUISIÇÃO FUTURA E PARCELADA DE SOLUÇÃO INJETÁVEL DE SISTEMA FECHADO, FISIOLÓGICO, GLICOSADO, GLICOFISIOLÓGICO E RINGER, CONFORME TERMO DE REFERÊNCIA E DEMAIS ANEXOS DO EDITAL.

Registro de Preços (Inicial) Prazo de Validade : 05/11/2025											
Fornecedor / Proponente : 2837 - SOMA/SP PRODUTOS HOSPITALARES LTDA											
Centro de Custo : 6 - SECRETARIA DE SAÚDE											
Item	Cód. Produto	Descrição Marca	Motivo	Unid.	Qtde Controlado	Valor Unitário de Saldo Por	Valor Total	Qtde. Sol. Vir. Sol.	Qtde. Ped. Vir. Ped.	Qtde. Saldo Vir. Saldo	Percentual Vir. Saldo Total
2	036.492.129	SOLUÇÃO INJETÁVEL DE SORO FISIOLÓGICO 0,9% SISTEFRS FARMACE/FARMACE			15000 Quantidade	3,05	45.750,00	0 0,00	2000 6.100,00	13000 3,05	3,17 39.650,00
Fornecedor / Proponente : 4884 - CIRURGICA OLIMPIO - EIRELI											
Centro de Custo : 6 - SECRETARIA DE SAÚDE											
5	036.492.126	SOLUÇÃO INJETÁVEL DE GLICOFISIOLÓGICO SISTEMA FFRS			1500 Quantidade	4,10	6.150,00	0 0,00	0 0,00	1500 4,10	31,67 6.150,00
7	036.336.011	SOLUÇÃO INJETÁVEL DE GLICOSE 5% - FRASCO 250ML FRS			1000 Quantidade	4,10	4.100,00	0 0,00	500 2.050,00	500 4,10	31,67 2.050,00
8	036.336.010	SOLUÇÃO INJETÁVEL DE GLICOSE 5% - FRASCO 500ML FRS			1000 Quantidade	5,10	5.100,00	0 0,00	0 0,00	1000 5,10	27,14 5.100,00
Fornecedor / Proponente : 18833 - MEDIMPORT COMERCIO DE PRODUTOS HOSPITALA											
Centro de Custo : 6 - SECRETARIA DE SAÚDE											
6	036.492.125	SOLUÇÃO INJETÁVEL DE GLICOFISIOLÓGICO SISTEMA FFRS			1000 Quantidade	5,03	5.030,00	0 0,00	0 0,00	1000 5,03	0,00 5.030,00
10	036.492.119	SOLUÇÃO INJETÁVEL DE RINGER SIMPLES - FRASCO 500FRS			1000 Quantidade	4,49	4.490,00	0 0,00	0 0,00	1000 4,49	0,00 4.490,00
Fornecedor / Proponente : 19965 - DIMEBRAS COMERCIAL HOSPITALAR LTDA											
Centro de Custo : 6 - SECRETARIA DE SAÚDE											
1	036.492.130	SOLUÇÃO INJETÁVEL DE SORO FISIOLÓGICO 0,9% SISTEFRS			2000 Quantidade	6,43	12.860,00	0 0,00	0 0,00	2000 6,43	2,58 12.860,00
4	036.492.127	SOLUÇÃO INJETÁVEL DE SORO FISIOLÓGICO 0,9% SISTEFRS			8000 Quantidade	4,36	34.880,00	0 0,00	1000 4.360,00	7000 4,36	5,22 30.520,00
Fornecedor / Proponente : 22338 - INOVAMED HOSPITALAR LTDA											
Centro de Custo : 6 - SECRETARIA DE SAÚDE											
3	036.492.128	SOLUÇÃO INJETÁVEL DE SORO FISIOLÓGICO 0,9% SISTEFRS			10000 Quantidade	3,61	36.100,00	0 0,00	2000 7.220,00	8000 3,61	56,14 28.880,00



**RELAÇÃO DE REGISTRO DE PREÇOS**

Página 70

**Nº Proc. Licitatório :** 000057/24      **Modalidade :** PREGÃO ELETRÔNICO (PORTAL NACIONAL DE LICITAÇÃO)      **Nº Edital Licit. :** 43  
**Proc. Administrativo :** 066      **Nº Controle Ata :** 43      **Prazo de Validade :** 05/11/2025  
**Objeto / Descrição :** REGISTRO DE PREÇOS PARA AQUISIÇÃO FUTURA E PARCELADA DE SOLUÇÃO INJETÁVEL DE SISTEMA FECHADO, FISIOLÓGICO, GLICOSADO, GLICOFISIOLÓGICO E RINGER, CONFORME TERMO DE REFERÊNCIA E DEMAIS ANEXOS DO EDITAL.

---

<b>Registro de Preços (Inicial)</b>	<b>Prazo de Validade :</b> 05/11/2025		
		<b>Total Registro de Preços (Inicial) :</b>	<b>154.460,00</b>
		<b>Saldo Total:</b>	<b>134.730,00</b>

---

### RELAÇÃO DE REGISTRO DE PREÇOS

Página 71

Nº Proc. Licitatório : 000058/24      Modalidade : PREGÃO ELETRÔNICO (PORTAL NACIONAL DE LICITAÇÃO)      Nº Controlador Licit : 44  
 Proc. Administrativo : 067      Nº Controle Ata : 44      Prazo de Validade : 05/11/2025  
 Objeto / Descrição : REGISTRO DE PREÇOS PARA AQUISIÇÃO FUTURA E PARCELADA DE MEDICAMENTOS INJETÁVEIS, CONFORME TERMO DE REFERÊNCIA E DEMAIS ANEXOS DO EDITAL.

Registro de Preços (Inicial) Prazo de Validade : 05/11/2025

Fornecedor / Proponente : 2837 - SOMA/SP PRODUTOS HOSPITALARES LTDA

Centro de Custo : 6 - SECRETARIA DE SAÚDE

Item	Cód. Produto	Descrição	Motivo	Unid.	Qtde. Controle	Valor Unitário	Valor Total	Qtde. Sol. Vir. Sol.	Qtde. Ped. Vir. Ped.	Qtde. Saldo Vir. Saldo	Percentual Vir. Saldo Total
1	025.806.041	SOLUÇÃO INJETÁVEL DE ACIDO ASCORBICO 100 MG/ML AMP	-		6000	0,69	4.140,00	0	300	5700	13,75
		VITAMINA C	-		Quantidade			0,00	207,00	0,69	3.933,00
		HYPOFARMA	-								
		CX C/100	-								
		1038700650019	-								
4	036.720.027	SOLUÇÃO INJETÁVEL DE AGUA PARA INJEÇÃO - AMPOLAAMP	-		12000	0,20	2.400,00	0	2000	10000	9,09
		FARMACE	-		Quantidade			0,00	400,00	0,20	2.000,00
		FARMACE	-								
		CX C/200	-								
		1108500110066	-								
5	036.492.067	SOLUÇÃO INJETÁVEL DE AMINOFILINA 24MG/ML - AMPOLAAMP	-		1000	3,90	3.900,00	0	100	900	9,30
		FARMACE	-		Quantidade			0,00	390,00	3,90	3.510,00
		FARMACE	-								
		CX C/100	-								
		1108500240024	-								
9	025.222.007	SOLUÇÃO INJETÁVEL DE BROMOPRIDA 5MG/ML 2ML AMP	-		20000	1,32	26.400,00	0	300	19700	2,22
		GENÉRICO	-		Quantidade			0,00	396,00	1,32	26.004,00
		HIPOLABOR	-								
		CX C/100	-								
		1134301300034	-								
10	036.492.077	SOLUÇÃO INJETÁVEL DE BUTILBROMETO DE ESCOPOLAAMP	-		12000	1,35	16.200,00	0	400	11600	4,26
		GENÉRICO	-		Quantidade			0,00	540,00	1,35	15.660,00
		FARMACE	-								
		CX C/100	-								
		1108500260033	-								
11	036.492.115	SOLUÇÃO INJETÁVEL DE BUTILBROMETO DE ESCOPOLAAMP	-		6000	1,05	6.300,00	0	200	5800	19,23
		GENÉRICO	-		Quantidade			0,00	210,00	1,05	6.090,00
		HYPOFARMA	-								
		CX C/100	-								
		1038700800010	-								
12	036.492.117	SOLUÇÃO INJETÁVEL DE PO DE CEFALOTINA SÓDICA 1GAMP	-		600	4,50	2.700,00	0	0	600	2,17
		GENÉRICO	-		Quantidade			0,00	0,00	4,50	2.700,00
		ABL	-								
		CX C/50	-								
		1556200560010	-								
15	036.492.032	SOLUÇÃO INJETÁVEL IM DE CETOPROFENO 100MG - AMIAMP	-		6000	1,31	7.860,00	0	600	5400	34,50
		GENÉRICO	-		Quantidade			0,00	786,00	1,31	7.074,00
		HIPOLABOR	-								
		CX C/100	-								
		1134301950020	-								
20	036.169.017	SOLUÇÃO INJETÁVEL DE CLORETO DE SÓDIO 0,9% - AMIAMP	-		1000	0,21	210,00	0	0	1000	19,23
		GENÉRICO	-		Quantidade			0,00	0,00	0,21	210,00
		FARMACE	-								
		CX C/200	-								
		1108500010037	-								
21	036.492.138	SOLUÇÃO INJETÁVEL DE CLORIDRATO DE AMIODARONAAMP	-		4000	2,85	11.400,00	0	100	3900	5,00
		GENÉRICO	-		Quantidade						

### RELAÇÃO DE REGISTRO DE PREÇOS

Página 72

Nº Proc. Licitatório : 000058/24 Modalidade : PREGÃO ELETRÔNICO (PORTAL NEMO) Nº Edital Licit : 44  
 Proc. Administrativo : 067 Nº Controle Ata : 44 Prazo de Validade : 05/11/2025  
 Objeto / Descrição : REGISTRO DE PREÇOS PARA AQUISIÇÃO FUTURA E PARCELADA DE MEDICAMENTOS INJETÁVEIS, CONFORME TERMO DE REFERÊNCIA E  
 DEMAIS ANEXOS DO EDITAL.

Registro de Preços (Inicial) Prazo de Validade : 05/11/2025

Fornecedor / Proponente : 2837 - SOMA/SP PRODUTOS HOSPITALARES LTDA

Centro de Custo : 6 - SECRETARIA DE SAÚDE

Item	Cód. Produto	Descrição Marca	Motivo	Unid.	Qtde Controle	Valor Unitário de Saldo Por	Valor Total	Qtde. Sol. Vir. Sol.	Qtde. Ped. Vir. Ped.	Qtde. Saldo Vir. Saldo	Percentual Vir. Saldo Total
		HIPOLABOR - CX C/100 - 1134301220022 -						0,00	285,00	2,85	11.115,00
23	036.492.092	SOLUÇÃO INJETÁVEL DE CLORIDRATO DE DOBUTAMINAAMP GENÉRICO HYPOFARMA - CX C/10 - 1038700570015 -			1000 Quantidade	5,15	5.150,00	0,00	515,00	900 5,15	48,50 4.635,00
26	025.037.006	SOLUÇÃO INJETÁVEL DE CLORIDRATO DE LIDOCAINA 2%AMP HYPOCAINA - HYPOFARMA - CX C/100 - 1038700390068 -			1000 Quantidade	1,20	1.200,00	0,00	240,00	800 1,20	20,00 960,00
27	036.492.026	SOLUÇÃO INJETÁVEL DE METOCLOPRAMIDA 5MG/ML - AAMP METROFARMA - FARMACE - CX C/100 - 1108500210028 -			12000 Quantidade	0,64	7.680,00	0,00	384,00	11400 0,64	14,67 7.296,00
32	025.806.071	SOLUÇÃO INJETÁVEL DO COMPLEXO VITAMINA B - AMPGAMP HYPLEX - HYPOFARMA - CX C/100 - 1038700290012 -			12000 Quantidade	0,98	11.760,00	0,00	588,00	11400 0,98	5,77 11.172,00
34	025.039.054	FOSFATO DISSÓDICO DE DEXAMETASONA 2MG/ML AMP AMP GENÉRICO - HYPOFARMA - CX C/50 - 1038700470010 -			12000 Quantidade	0,98	11.760,00	0,00	588,00	11400 0,98	34,67 11.172,00
35	025.578.206	SOLUÇÃO INJETÁVEL DE DIAZEPAM 5MG/ML - AMPOLA 2AMP SANTIAZEPAM - SANTISA - CX C/100 - 1018600370011 -			3000 Quantidade	0,75	2.250,00	0,00	0,00	3000 0,75	0,00 2.250,00
37	025.042.040	SOLUÇÃO INJETÁVEL DE DICLOFENACO SÓDICO 25MG/AMP GENÉRICO - HYPOFARMA - CX C/100 - 1038700520018 -			12000 Quantidade	0,76	9.120,00	0,00	456,00	11400 0,76	24,00 8.664,00
40	036.492.087	DIPIRONA MONOIDRATADA 500MG/ML AMPOLA 1ML AMP DIPIFARMA - FARMACE - CX C/100 - 1108500180048 -			12000 Quantidade	0,77	9.240,00	0,00	462,00	11400 0,77	1,28 8.778,00
43	036.720.020	SOLUÇÃO INJETÁVEL DE EPINEFRINA 1MG/ML - AMPOLAAMP HYFREN - HYPOFARMA -			1000 Quantidade	1,06	1.060,00	0,00	106,00	900 1,06	7,83 954,00

### RELAÇÃO DE REGISTRO DE PREÇOS

Nº Proc. Licitatório : 000058/24      Modalidade : PREGÃO ELETRÔNICO (PORTAL NACIONAL DE LICITAÇÃO)      Nº Controlador : 44  
 Proc. Administrativo : 067      Nº Controle Ata : 44      Prazo de Validade : 05/11/2025  
 Objeto / Descrição : REGISTRO DE PREÇOS PARA AQUISIÇÃO FUTURA E PARCELADA DE MEDICAMENTOS INJETÁVEIS, CONFORME TERMO DE REFERÊNCIA E  
 DEMAIS ANEXOS DO EDITAL.

Registro de Preços (Inicial) Prazo de Validade : 05/11/2025

Fornecedor / Proponente : 2837 - SOMA/SP PRODUTOS HOSPITALARES LTDA

Centro de Custo : 6 - SECRETARIA DE SAÚDE

Item	Cód. Produto	Descrição Marca	Motivo	Unid.	Qtde. Controle	Valor Unitário de Saldo Por	Valor Total	Qtde. Sol. Vir. Sol.	Qtde. Ped. Vir. Ped.	Qtde. Saldo Vir. Saldo	Percentual Vir. Saldo Total
44	036.492.104	1038700820011 SOLUÇÃO INJETÁVEL DE FENITOINA SODICA 50MG/ML - AMP GENÉRICO - HIPOLABOR - CX C/100 - 1134301710021			2000 Quantidade	2,47	4.940,00	0 0,00	100 247,00	1900 2,47	0,00 4.693,00
46	036.492.009	1038700750013 SOLUÇÃO INJETÁVEL DE FITOMENADIONA (VITAMINA K) AMP HYVIT K - HYPOFARMA - CX C/50 - 1038700750013			600 Quantidade	1,77	1.062,00	0 0,00	0 0,00	600 1,77	2,75 1.062,00
47	036.720.033	1038700750013 SOLUÇÃO INJETÁVEL DE FLUMAZENIL 0,1MG/ML - AMPOIAMP GENÉRICO - HIPOLABOR - CX C/50 - 1134301960034			1000 Quantidade	5,14	5.140,00	0 0,00	0 0,00	1000 5,14	26,57 5.140,00
48	036.492.112	1038700450044 SOLUÇÃO INJETÁVEL DE FUROSEMIDA 10MG/ML - AMPOAMP GENÉRICO - HYPOFARMA - CX C/100 - 1038700380011			12000 Quantidade	0,76	9.120,00	0 0,00	200 152,00	11800 0,76	24,00 8.968,00
49	036.492.001	1038700380011 GENTAMICINA 40MG/ML - AMPOLA 2 ML HYTAMICINA - HYPOFARMA - CX C/100 - 1038700450044		AMP	600 Quantidade	1,15	690,00	0 0,00	0 0,00	600 1,15	11,54 690,00
53	036.720.017	1038700450044 SOLUÇÃO INJETÁVEL DE HEMITARTARATO DE NOREPINAAMP GENÉRICO - HYPOFARMA - CX C/50 - 1038700600021			1000 Quantidade	1,84	1.840,00	0 0,00	100 184,00	900 1,84	2,13 1.656,00
55	036.492.046	1038700600021 SOLUÇÃO INJETÁVEL DE MIDAZOLAM 15 MG - AMPOLA 1 AMP GENÉRICO - HIPOLABOR - CX C/100 - 1134301430061			1000 Quantidade	1,83	1.830,00	0 0,00	0 0,00	1000 1,83	2,66 1.830,00
57	036.492.149	1134301430061 SOLUÇÃO INJETÁVEL DE CLORIDRATO DE ONDANSETRGAMP GENÉRICO - HYPOFARMA - CX C/50 - 1038700580045			4000 Quantidade	1,06	4.240,00	0 0,00	0 0,00	4000 1,06	47,00 4.240,00
58	036.492.150	1038700580045 SOLUÇÃO INJETÁVEL DE CLORIDRATO DE ONDANSETRGAMP GENÉRICO - HYPOFARMA -			4000 Quantidade	1,18	4.720,00	0 0,00	300 354,00	3700 1,18	41,00 4.366,00

**RELAÇÃO DE REGISTRO DE PREÇOS**

Nº Proc. Licitatório : 000058/24 Modalidade : PREGÃO ELETRÔNICO (PORTAL DE LICITAÇÕES) Nº Controlador : 44  
 Proc. Administrativo : 067 Nº Controle Ata : 44 Prazo de Validade : 05/11/2025  
 Objeto / Descrição : REGISTRO DE PREÇOS PARA AQUISIÇÃO FUTURA E PARCELADA DE MEDICAMENTOS INJETÁVEIS, CONFORME TERMO DE REFERÊNCIA E  
 DEMAIS ANEXOS DO EDITAL.

Registro de Preços (Inicial) Prazo de Validade : 05/11/2025

Fornecedor / Proponente : 2837 - SOMA/SP PRODUTOS HOSPITALARES LTDA

Centro de Custo : 6 - SECRETARIA DE SAÚDE

Item	Cód. Produto	Descrição Marca	Motivo	Unid.	Qtde Controle de Saldo Por	Valor Unitário	Valor Total	Qtde. Sol. Vir. Sol.	Qtde. Ped. Vir. Ped.	Qtde. Saldo Vir. Saldo	Percentual Vir. Saldo Total
59	036.492.108	1036700580061 CX C/50 - SUCCINATO SÓDICO DE HIDROCORTISONA 100MG - AMPAMP			2000 Quantidade	3,20	6.400,00	0 0,00	0 0,00	2000 3,20	23,81 6.400,00
60	036.492.107	1037004630046 SUCCINATO SÓDICO DE HIDROCORTISONA 500MG - AMPAMP			2000 Quantidade	4,73	9.460,00	0 0,00	0 0,00	2000 4,73	4,44 9.460,00
61	025.044.004	1037004630062 SOLUÇÃO INJETÁVEL DE SULFATO DE ATROPINA MONOAMP			600 Quantidade	0,76	456,00	0 0,00	0 0,00	600 0,76	1,30 456,00

Fornecedor / Proponente : 4884 - CIRURGICA OLIMPIO - EIRELI

Centro de Custo : 6 - SECRETARIA DE SAÚDE

Item	Cód. Produto	Descrição Marca	Motivo	Unid.	Qtde Controle de Saldo Por	Valor Unitário	Valor Total	Qtde. Sol. Vir. Sol.	Qtde. Ped. Vir. Ped.	Qtde. Saldo Vir. Saldo	Percentual Vir. Saldo Total
50	036.336.006	SOLUÇÃO INJETÁVEL DE GLICOSE 25% - AMPOLA 10ML AMP		AMP	6000 Quantidade	0,46	2.760,00	0 0,00	0 0,00	6000 0,46	8,00 2.760,00
51	036.336.007	SOLUÇÃO INJETÁVEL DE GLICOSE 50% - AMPOLA 10 ML AMP		AMP	6000 Quantidade	0,50	3.000,00	0 0,00	0 0,00	6000 0,50	9,09 3.000,00
52	025.578.191	HALOPERIDOL 5MG/ML UNIÃO QUÍMICA		AMP	3000 Quantidade	1,51	4.530,00	0 0,00	100 151,00	2900 1,51	18,38 4.379,00

Fornecedor / Proponente : 7827 - COMERCIAL CIRURGICA RIOCLARENSE LTDA

Centro de Custo : 6 - SECRETARIA DE SAÚDE

Item	Cód. Produto	Descrição Marca	Motivo	Unid.	Qtde Controle de Saldo Por	Valor Unitário	Valor Total	Qtde. Sol. Vir. Sol.	Qtde. Ped. Vir. Ped.	Qtde. Saldo Vir. Saldo	Percentual Vir. Saldo Total
39	036.492.090	SOLUÇÃO INJETÁVEL DE DIMENIDRINATO 3MG/ML + CLOAMP			4000 Quantidade	8,55	34.200,00	0 0,00	1000 8.550,00	3000 8,55	0,00 25.650,00

Fornecedor / Proponente : 9355 - FRAGNARI DISTRIBUIDORA DE MEDICAMENTOS L



### RELAÇÃO DE REGISTRO DE PREÇOS

Nº Proc. Licitatório : 000058/24 Modalidade : PREGÃO ELETRÔNICO (PORTAL NEMO) Nº Edital Licit : 44  
 Proc. Administrativo : 067 Nº Controle Ata : 44 Prazo de Validade : 05/11/2025  
 Objeto / Descrição : REGISTRO DE PREÇOS PARA AQUISIÇÃO FUTURA E PARCELADA DE MEDICAMENTOS INJETÁVEIS, CONFORME TERMO DE REFERÊNCIA E DEMAIS ANEXOS DO EDITAL.

Registro de Preços (Inicial) Prazo de Validade : 05/11/2025

Fornecedor / Proponente : 9355 - FRAGNARI DISTRIBUIDORA DE MEDICAMENTOS L

Centro de Custo : 6 - SECRETARIA DE SAÚDE

Item	Cód. Produto	Descrição	Motivo	Unid.	Qtde. Controle	Valor Unitário	Valor Total	Qtde. Sol. Vir. Sol.	Qtde. Ped. Vir. Ped.	Qtde. Saldo Vir. Saldo	Percentual Vir. Saldo Total
6	025.040.050	SOLUÇÃO INJETAVEL DE BENZILPENICILINA BENZATINA AMP EUROFARMA/BENZETACIL			6000	7,36	44.160,00	0	500	5500	26,03
					Quantidade			0,00	3.680,00	7,36	40.480,00

Fornecedor / Proponente : 21574 - CRISTALIA PRODUTOS QUIMICOS FARMACEUTICO

Centro de Custo : 6 - SECRETARIA DE SAÚDE

Item	Cód. Produto	Descrição	Motivo	Unid.	Qtde. Controle	Valor Unitário	Valor Total	Qtde. Sol. Vir. Sol.	Qtde. Ped. Vir. Ped.	Qtde. Saldo Vir. Saldo	Percentual Vir. Saldo Total
14	036.492.135	SOLUÇÃO INJETÁVEL INTRAVENOSA 1G DE CEFTRIAXONFRS BIOQUIMICO/AMPLSPEC 1G			6000	4,20	25.200,00	0	300	5700	47,50
		50FA 1006300030058			Quantidade			0,00	1.260,00	4,20	23.940,00
16	036.492.136	SOLUÇÃO INJETÁVEL INTRAVENOSA DE CETOPROFENOFRS CRISTÁLIA/CETOPROFENO			6000	3,40	20.400,00	0	600	5400	8,11
		100MG /V 50FA 1029803200033			Quantidade			0,00	2.040,00	3,40	18.360,00
24	036.720.083	SOLUÇÃO INJETAVEL DE CLORIDRATO DE HIDRALAZINAAMP CRISTÁLIA/NEPRESOL			600	6,37	3.822,00	0	0	600	0,00
		20MG/ML 50AMPX1ML 1029800890037			Quantidade			0,00	0,00	6,37	3.822,00
28	025.038.005	SOLUÇÃO INJETÁVEL CLORIDRATO DE NALOXONA 0,4 MAMP CRISTÁLIA/NARCAN			1000	6,00	6.000,00	0	50	950	40,00
		10AMPX1ML 1029802830033			Quantidade			0,00	300,00	6,00	5.700,00
29	036.492.106	SOLUÇÃO INJETÁVEL DE CLORIDRATO DE PROMETAZINAMP CRISTÁLIA/PAMERGAN			4000	3,13	12.520,00	0	100	3900	2,19
		25MG/ML 50AMPX2ML 1029800420016			Quantidade			0,00	313,00	3,13	12.207,00
33	025.578.234	SOLUÇÃO INJETÁVEL DE HALOPERIDOL DECANOATO 70AMP CRISTÁLIA/HALO			1000	5,00	5.000,00	0	0	1000	9,09
		DECANOATO 25AMPX1ML 1029802400047			Quantidade			0,00	0,00	5,00	5.000,00
42	025.041.015	SOLUÇÃO INJETAVEL DE ENOXAPARINA SODICA 60 MG -UNI CRISTÁLIA/HEPARINOX			2000	18,43	36.860,00	0	0	2000	0,00
		60MG/0,6ML 2SER 1029805080248			Quantidade			0,00	0,00	18,43	36.860,00
45	036.720.019	SOLUÇÃO INJETAVEL DE FENOBARBITAL 100MG/ML - AMAMP CRISTÁLIA/FENOCRIS			2000	2,36	4.720,00	0	0	2000	4,07
		100MG/ML 25AMPX2ML 102980016019			Quantidade			0,00	0,00	2,36	4.720,00
54	036.492.006	SOLUÇÃO INJETAVEL DE HEPARINA SODICA 5.000UI - AMAMP CRISTÁLIA/HEMOFOL			2000	8,00	16.000,00	0	0	2000	0,00
		25AMPX0,25ML 1029803710031			Quantidade			0,00	0,00	8,00	16.000,00

Fornecedor / Proponente : 21790 - CLASSMED - PRODUTOS HOSPITALARES LTDA

**RELAÇÃO DE REGISTRO DE PREÇOS**

Página 76

Nº Proc. Licitatório : 000058/24 Modalidade : PREGÃO ELETRÔNICO (PORTAL DE LICITAÇÕES) Nº de Edital Licit : 44  
 Proc. Administrativo : 067 Nº Controle Ata : 44 Prazo de Validade : 05/11/2025  
 Objeto / Descrição : REGISTRO DE PREÇOS PARA AQUISIÇÃO FUTURA E PARCELADA DE MEDICAMENTOS INJETÁVEIS, CONFORME TERMO DE REFERÊNCIA E DEMAIS ANEXOS DO EDITAL.

**Registro de Preços (Inicial) Prazo de Validade : 05/11/2025**

Fornecedor / Proponente : 21790 - CLASSMED - PRODUTOS HOSPITALARES LTDA

Centro de Custo :		6 - SECRETARIA DE SAÚDE									
Item	Cód. Produto	Descrição	Unid.	Qtde	Valor Unitário	Valor Total	Qtde. Sol.	Qtde. Ped.	Qtde. Saldo	Percentual	
		Marca	Motivo	Controle de Saldo Por			Vir. Sol.	Vir. Ped.	Vir. Saldo	Vir. Saldo Total	
13	036.492.134	CEFTRIAXONA 1 G PO PARA SOLUÇÃO INJETAVEL IM FRFRS		6000	7,29	43.740,00	0	200	5800	1,09	
		abi		Quantidade			0,00	1.458,00	7,29	42.282,00	
19	036.492.008	SOLUÇÃO INJETÁVEL DE CLORETO DE POTÁSSIO 19,1% AMP		600	0,43	258,00	0	0	600	35,76	
		santec		Quantidade			0,00	0,00	0,43	258,00	
22	036.720.030	SOLUÇÃO INJETÁVEL DE CLORIDRATO DE CLORPROMAZAMP		1000	1,85	1.850,00	0	0	1000	10,63	
		uniao quimica		Quantidade			0,00	0,00	1,85	1.850,00	

Fornecedor / Proponente : 22338 - INOVAMED HOSPITALAR LTDA

Centro de Custo :		6 - SECRETARIA DE SAÚDE									
Item	Cód. Produto	Descrição	Unid.	Qtde	Valor Unitário	Valor Total	Qtde. Sol.	Qtde. Ped.	Qtde. Saldo	Percentual	
		Marca	Motivo	Controle de Saldo Por			Vir. Sol.	Vir. Ped.	Vir. Saldo	Vir. Saldo Total	
2	036.492.039	SOLUÇÃO INJETÁVEL DE ÁCIDO TRANEXÂMICO 50MG/MLAMP		1000	4,15	4.150,00	0	100	900	6,32	
		ZYDUS/TRANSAMIN		Quantidade			0,00	415,00	4,15	3.735,00	
3	036.492.075	SOLUÇÃO INJETÁVEL DE ADENOSINA 3MG/ML - AMPOLA AMP		1000	10,20	10.200,00	0	100	900	3,77	
		HIPOLABOR		Quantidade			0,00	1.020,00	10,20	9.180,00	
8	036.720.006	SOLUÇÃO INJETÁVEL DE BICARBONATO DE SÓDIO 84MGAMP		600	0,80	480,00	0	0	600	0,00	
		SAMTEC		Quantidade			0,00	0,00	0,80	480,00	
17	036.492.102	SOLUÇÃO INJETÁVEL DE CITRATO DE FENTANILA 50MG/AMP		1000	1,90	1.900,00	0	0	1000	36,24	
		HIPOLABOR		Quantidade			0,00	0,00	1,90	1.900,00	
30	025.033.003	SOLUÇÃO INJETÁVEL DE CLORIDRATO DE TRAMADOL 50AMP		6000	1,09	6.540,00	0	600	5400	61,07	
		HIPOLABOR		Quantidade			0,00	654,00	1,09	5.886,00	
31	025.033.028	SOLUÇÃO INJETÁVEL DE CLORIDRATO DE TRAMADOL 50AMP		6000	1,18	7.080,00	0	1000	5000	3,28	
		HIPOLABOR		Quantidade			0,00	1.180,00	1,18	5.900,00	

Fornecedor / Proponente : 22548 - MERCÓ SOLUCOES EM SAUDE S/A

Centro de Custo :		6 - SECRETARIA DE SAÚDE									
Item	Cód. Produto	Descrição	Unid.	Qtde	Valor Unitário	Valor Total	Qtde. Sol.	Qtde. Ped.	Qtde. Saldo	Percentual	
		Marca	Motivo	Controle de Saldo Por			Vir. Sol.	Vir. Ped.	Vir. Saldo	Vir. Saldo Total	
41	025.041.014	SOLUÇÃO INJETÁVEL DE ENOXAPARINA SODICA 40 MG -UNI		2000	12,39	24.780,00	0	0	2000	19,23	
		CLEXANE 40 MG / SANOFI		Quantidade			0,00	0,00	12,39	24.780,00	

**Total Registro de Preços (Inicial) : 510.778,00 Saldo Total: 482.267,00**

### RELAÇÃO DE REGISTRO DE PREÇOS

Página 77

Nº Proc. Licitatório : 000054/24 Modalidade : PREGÃO ELETRÔNICO (PORTAL NACIONAL DE LICITAÇÃO) Nº Controlador : 41  
 Proc. Administrativo : 063 Nº Controle Ata : 040 Prazo de Validade : 06/11/2025  
 Objeto / Descrição : REGISTRO DE PREÇOS PARA AQUISIÇÃO FUTURA E PARCELADA DE PNEUS NOVOS PARA VEÍCULOS AUTOMOTIVOS, 1ª LINHA, MATERIAL BANDA DE RODAGEM BORRACHA DE ALTA RESISTÊNCIA, TIPO ESTRUTURA CARÇAÇA RADIAL, CONFORME TERMO DE REFERÊNCIA E

Registro de Preços (Inicial) Prazo de Validade : 06/11/2025

Fornecedor / Proponente : 20063 - ZEUS COMERCIAL EIRELI

Centro de Custo : 14 - DEPARTAMENTO DE TRANSPORTES

Item	Cód. Produto	Descrição	Motivo	Unid.	Qtde. Valor Unitário	Valor Total	Qtde. Sol.	Qtde. Ped.	Qtde. Saldo	Percentual
					Controle de Saldo Por		Vir. Sol.	Vir. Ped.	Vir. Saldo	Vir. Saldo Total
14	022.562.086	PNEU 185 R14 C BORRACHUDO ROADWING/RW05		UNI	60 310,00	18.600,00	0	0	60	4,91
20	022.562.054	PNEU 265/75 R16 MISTO ALFAMOTORS/DK788 A/T		UN	30 687,00	20.610,00	0,00	0,00	310,00	18.600,00
23	022.562.055	PNEU 700/16 BORRACHUDO DURABLE/DR17		UN	20 550,00	11.000,00	0	0	30	3,24
24	022.562.070	PNEU 700X16 DIAGONAL LISO DURABLE/DR40		UN	12 650,00	7.800,00	0,00	0,00	687,00	20.610,00
25	022.562.094	PNEU 6.00-16 ADDO INDIA/F2		UNI	6 500,00	3.000,00	0	0	20	3,51
27	022.562.098	PNEU 1000 - R20 LISO SUPERCARGO/A270		UNI	50 1.850,00	92.500,00	0,00	0,00	550,00	11.000,00
28	022.562.099	PNEU 1000 - R20 BORRACHUDO DPLUS/D821		UNI	70 1.940,00	135.800,00	0	0	12	2,99
35	022.134.014	CAMARA DE AR 1400X24 ADDO INDIA/KM24		UN	30 144,00	4.320,00	0,00	0,00	6	40,05
36	022.562.111	PNEU 215/75 R16 APTANY/IRL106		UNI	30 618,00	18.540,00	0,00	0,00	500,00	3.000,00
					Quantidade		0	0	50	6,57
					Quantidade		0,00	0,00	70	2,02
					Quantidade		0	0	30	8,28
					Quantidade		0,00	0,00	30	8,44
					Quantidade		0,00	0,00	618,00	18.540,00

Fornecedor / Proponente : 21691 - PORTA SUL 2006 SERVICOS DE PORTARIA LTDA

Centro de Custo : 14 - DEPARTAMENTO DE TRANSPORTES

Item	Cód. Produto	Descrição	Motivo	Unid.	Qtde. Valor Unitário	Valor Total	Qtde. Sol.	Qtde. Ped.	Qtde. Saldo	Percentual
					Controle de Saldo Por		Vir. Sol.	Vir. Ped.	Vir. Saldo	Vir. Saldo Total
11	022.562.101	PNEU 18.4 - 30 TRASEIRO WINWELL		UNI	10 5.150,00	51.500,00	0	0	10	4,63
					Quantidade		0,00	0,00	5.150,00	51.500,00

Fornecedor / Proponente : 22684 - BENICIO PNEUS LTDA



**RELAÇÃO DE REGISTRO DE PREÇOS**

Página 78

Nº Proc. Licitatório : 000054/24 Modalidade : PREGÃO ELETRÔNICO (PORTAL NACIONAL DE LICITAÇÃO) Nº de Edital Licit : 41  
 Proc. Administrativo : 063 Nº Controle Ata : 040 Prazo de Validade : 06/11/2025  
 Objeto / Descrição : REGISTRO DE PREÇOS PARA AQUISIÇÃO FUTURA E PARCELADA DE PNEUS NOVOS PARA VEÍCULOS AUTOMOTIVOS, 1ª LINHA, MATERIAL BANDA DE RODAGEM BORRACHA DE ALTA RESISTÊNCIA, TIPO ESTRUTURA CARÇAÇA RADIAL, CONFORME TERMO DE REFERÊNCIA E

Registro de Preços (Inicial) Prazo de Validade : 06/11/2025

Fornecedor / Proponente : 22684 - BENICIO PNEUS LTDA

Centro de Custo : 14 - DEPARTAMENTO DE TRANSPORTES

Item	Cód. Produto	Descrição	Unid.	Qtde. Controlada	Valor Unitário	Valor Total	Qtde. Sol. Vir. Sol.	Qtde. Ped. Vir. Ped.	Qtde. Saldo Vir. Saldo	Percentual Vir. Saldo Total
1	022.562.066	PNEU 900-20 RADIAL LISO JK TYRE-JETWAY JUH3	UN	60	1.974,00	118.440,00	0,00	0,00	60	0,80
2	022.562.067	PNEU 900-20 RADIAL BORRACHUDO SAILUN-S711	UN	100	2.000,00	200.000,00	0,00	0,00	100	26,98
3	022.562.100	PNEU 12.4 - 24 DIANTEIRO EMPEROR-EP15	UNI	10	1.239,00	12.390,00	0,00	0,00	10	0,88
4	022.562.073	PNEU 12.5/80-18 EMPEROR-EP08 MPT	UN	10	1.130,00	11.300,00	0,00	0,00	10	3,42
5	022.562.064	PNEU 1400X24 EMPEROR-EP02	UN	40	2.173,00	86.920,00	0,00	0,00	40	3,42
6	022.562.002	PNEU 175/70 R14 LANVIGATOR-MILE MAX	UNI	80	253,99	20.319,20	0,00	0,00	80	1,17
7	022.562.045	PNEU 175/70 R13 TORNEL-CLASSIC	UN	110	229,99	25.298,90	0,00	0,00	110	1,29
8	022.562.106	PNEU 195/65 R15 SUNSET-ENZO B2	UNI	50	289,00	14.450,00	0,00	0,00	50	2,03
10	022.562.107	PNEU 17.5-25 PN 16 L - 2/G - 2 EMPEROR-EP03	UNI	20	2.718,99	54.379,80	0,00	0,00	20	0,04
13	022.562.062	PNEU 12-16.5 DIANTEIRO EMPEROR-EP10	UN	10	709,99	7.099,90	0,00	0,00	10	1,39
15	022.562.038	PNEU 19.5-24 EMPEROR-EP12	UN	10	2.559,99	25.599,90	0,00	0,00	10	0,39
16	022.562.077	PNEU 205/75 R16 SUNWIDE-VANMATE	UN	100	429,99	42.999,00	0,00	0,00	100	2,28
17	022.562.088	PNEU 235/75 R15 BORRACHUDO XBRI-FORZA P1	UNI	50	687,99	34.399,50	0,00	0,00	50	0,29
18	022.562.050	PNEU 215/75 R 17.5 BORRACHUDO MILEVER-SDR01	UN	90	614,99	55.349,10	0,00	0,00	90	1,60
19	022.562.051	PNEU 215/75 R 17.5 LISO XBRI-ECOWAY P1	UN	50	609,99	30.499,50	0,00	0,00	50	0,81
21	022.562.089	PNEU 275/80 - R22.5 RADIAL BORRACHUDO DURABLE-DR623	UNI	100	1.520,00	152.000,00	0,00	0,00	100	3,18
26	022.562.095	PNEU 11L-15 SL FARMBOY-J1	UNI	6	570,99	3.425,94	0,00	0,00	6	1,55
29	022.562.080	PNEU 225/75 - R16 SUNSET-OVER CARGO B3	UNI	50	500,00	25.000,00	0,00	0,00	50	7,41
30	022.562.108	PNEU 205/60 - R16 SUNSET-ENZO G1	UNI	50	310,00	15.500,00	8	0	42	26,19
31	022.134.021	PROTETOR DE RODA 900/20 JABUTI	UNI	30	32,00	960,00	2.480,00	0,00	30	20,00
32	022.134.022	CAMARA DE AR 900/20 JABUTI-TR78A	UNI	60	85,00	5.100,00	0,00	0,00	60	15,00
33	022.134.020	CAMARA DE AR 1000/20 JABUTI-TR78A	UNI	50	80,00	4.000,00	0,00	0,00	50	11,11
34	022.134.027	CAMARA DE AR 17.5-25 JABUTI-TR220A	UNI	30	211,00	6.330,00	0,00	0,00	30	0,94
									211,00	6.330,00

### RELAÇÃO DE REGISTRO DE PREÇOS

Página 79

Nº Proc. Licitatório : 000054/24 Modalidade : PREGÃO ELETRÔNICO (PORTAL NEMO) Nº Edital Licit : 41  
 Proc. Administrativo : 063 Nº Controle Ata : 040 Prazo de Validade : 06/11/2025  
 Objeto / Descrição : REGISTRO DE PREÇOS PARA AQUISIÇÃO FUTURA E PARCELADA DE PNEUS NOVOS PARA VEÍCULOS AUTOMOTIVOS, 1ª LINHA, MATERIAL BANDA DE RODAGEM BORRACHA DE ALTA RESISTÊNCIA, TIPO ESTRUTURA CARÇAÇA RADIAL, CONFORME TERMO DE REFERÊNCIA E

Registro de Preços (Inicial) Prazo de Validade : 06/11/2025

Fornecedor / Proponente : 22684 - BENICIO PNEUS LTDA

Centro de Custo : 14 - DEPARTAMENTO DE TRANSPORTES

Item	Cód. Produto	Descrição Marca	Motivo	Unid.	Qtde Controle de Saldo Por	Valor Unitário de Saldo Por	Valor Total	Qtde. Sol. Vir. Sol.	Qtde. Ped. Vir. Ped.	Qtde. Saldo Vir. Saldo	Percentual Vir. Saldo Total
37	022.134.002	CAMARA DE AR 12-16.5 JABUTI-TR15		UNI	30 Quantidade	100,00	3.000,00	0 0,00	0 0,00	30 100,00	41,18 3.000,00

Fornecedor / Proponente : 22689 - MAGBA E-COMMERCE LTDA

Centro de Custo : 14 - DEPARTAMENTO DE TRANSPORTES

Item	Cód. Produto	Descrição Marca	Motivo	Unid.	Qtde Controle de Saldo Por	Valor Unitário de Saldo Por	Valor Total	Qtde. Sol. Vir. Sol.	Qtde. Ped. Vir. Ped.	Qtde. Saldo Vir. Saldo	Percentual Vir. Saldo Total
9	022.562.007	PNEU 195/70 R15 - RADIAL 195/70R15C 104/102S		UN	70 Quantidade	378,00	26.460,00	0 0,00	0 0,00	70 378,00	3,08 26.460,00
12	022.562.001	MASSIMO DUREVO V1 PNEU 185/70 R14 185/70R14 88T JK TYRE VECTRA		UNI	40 Quantidade	270,00	10.800,00	0 0,00	0 0,00	40 270,00	6,90 10.800,00

Fornecedor / Proponente : 22736 - CPX DISTRIBUIDORA S/A

Centro de Custo : 14 - DEPARTAMENTO DE TRANSPORTES

Item	Cód. Produto	Descrição Marca	Motivo	Unid.	Qtde Controle de Saldo Por	Valor Unitário de Saldo Por	Valor Total	Qtde. Sol. Vir. Sol.	Qtde. Ped. Vir. Ped.	Qtde. Saldo Vir. Saldo	Percentual Vir. Saldo Total
22	022.562.102	PNEU 275/80 - R22.5 RADIAL LISO SPEEDMAX/EASYMAX S		UNI	50 Quantidade	1.358,00	67.900,00	0 0,00	0 0,00	50 1.358,00	4,57 67.900,00

Total Registro de Preços (Inicial) : 1.423.590,74 Saldo Total: 1.421.110,74



### RELAÇÃO DE REGISTRO DE PREÇOS

Página 80

Nº Proc. Licitatório : 000055/24      Modalidade : PREGÃO ELETRÔNICO (PORTAL NEMO)      Nº Edital Licit. : 42  
 Proc. Administrativo : 064      Nº Controle Ata : 041      Prazo de Validade : 06/11/2025  
 Objeto / Descrição : REGISTRO DE PREÇOS PARA CONTRATAÇÃO FUTURA E PARCELADA DE PRESTAÇÃO DE SERVIÇOS DE AGENTES DE SEGURANÇA PRIVADA NÃO ARMADA COM A FINALIDADE DE CONTROLAR E FISCALIZAR ACESSOS, PROTEGER PESSOAS E O PATRIMÔNIO PÚBLICO,

Registro de Preços (Inicial)      Prazo de Validade : 06/11/2025

Fornecedor / Proponente : 22638 - STATTUS VIGILANCIA E SEGURANCA LTDA

Centro de Custo : 99 - SECRETÁRIA DE CULTURA

Item	Cód. Produto	Descrição Marca	Motivo	Unid.	Qtde Controle de Saldo Por	Valor Unitário de Saldo Por	Valor Total	Qtde. Sol. Vir. Sol.	Qtde. Ped. Vir. Ped.	Qtde. Saldo Vir. Saldo	Percentual Vir. Saldo Total
1	037.021.022	AGENTE DE APOIO / SEGURANÇA - DIURNO / NOTURNO DIAR			400	141,07	56.428,00	0	5	395	2,09
					Quantidade			0,00	705,35	141,07	55.722,65
2	037.021.019	AGENTE DE APOIO / SEGURANÇA - DIURNO / NOTURNO DIAR			400	282,155	112.862,00	0	0	400	2,09
					Quantidade			0,00	0,00	282,155	112.862,00
<b>Total Registro de Preços (Inicial) :</b>							<b>169.290,00</b>	<b>Saldo Total:</b>		<b>168.584,65</b>	

### RELAÇÃO DE REGISTRO DE PREÇOS

Página 81

Nº Proc. Licitatório : 000061/24 Modalidade : PREGÃO ELETRÔNICO (PORTAL DE COMPRAS) Licit. : 47  
 Proc. Administrativo : 070 Nº Controle Ata : 042 Prazo de Validade : 06/11/2025  
 Objeto / Descrição : REGISTRO DE PREÇOS PARA AQUISIÇÃO FUTURA E PARCELADA DE GÊNEROS ALIMENTÍCIOS E HORTIFRUTIGRANJEIROS, CONFORME TERMO DE REFERÊNCIA E DEMAIS ANEXOS DO EDITAL.

Registro de Preços (Inicial) Prazo de Validade : 06/11/2025

Fornecedor / Proponente : 743 - UBADESKLIMP - COMERCIAL DISTRIBUIDORA LT

Centro de Custo : 123 - MERENDA ESCOLAR

Item	Cód. Produto	Descrição	Unid.	Qtde	Valor Unitário	Valor Total	Qtde. Sol.	Qtde. Ped.	Qtde. Saldo	Percentual
		Marca	Motivo	Controle de Saldo Por			Vir. Sol.	Vir. Ped.	Vir. Saldo	Vir. Saldo Total
29	034.742.007	CANELA EM PO A. SABOR	PCT	200	0,72	144,00	0	0	200	0,00
41	034.357.014	CHEIRO VERDE IN NATURA	KG	200	6,12	1.224,00	0,00	0,00	0,72	144,00
45	034.593.022	CONCENTRADO LIQUIDO DE FRUTA - SABOR ABACAXI DA FRUTA	UNI	1800	5,95	10.710,00	0,00	0,00	200	0,00
92	034.571.006	MARGARINA VEGETAL DELICATA	PT	60	5,79	347,40	0,00	0,00	6,12	1.224,00
100	034.571.001	ÓLEO DE GIRASSOL SOYA	UN	160	13,65	2.184,00	0	0	1800	30,97
102	034.742.010	OREGANO A. SABOR	PCT	200	7,18	1.436,00	0,00	0,00	5,95	10.710,00
105	034.145.002	PERNIL SUINO CONGELADO IQF SALGUEIRO	KG	3800	20,00	76.000,00	0	0	60	0,00
				Quantidade			0,00	0,00	5,79	347,40
				Quantidade			0,00	0,00	160	30,43
				Quantidade			0,00	0,00	13,65	2.184,00
				Quantidade			0	0	200	0,00
				Quantidade			0,00	0,00	7,18	1.436,00
				Quantidade			0	0	3800	30,56
				Quantidade			0,00	0,00	20,00	76.000,00

Fornecedor / Proponente : 1165 - GABEE FOODS COMERCIO DE ALIMENTOS EIRELI

Centro de Custo : 123 - MERENDA ESCOLAR

Item	Cód. Produto	Descrição	Unid.	Qtde	Valor Unitário	Valor Total	Qtde. Sol.	Qtde. Ped.	Qtde. Saldo	Percentual
		Marca	Motivo	Controle de Saldo Por			Vir. Sol.	Vir. Ped.	Vir. Saldo	Vir. Saldo Total
48	034.593.028	CONCENTRADO LIQUIDO DE FRUTA - SABOR MARACUJAUNI DA FRUTA	UNI	2800	6,16	17.248,00	0	0	2800	30,24
49	034.593.037	CONCENTRADO LIQUIDO DE FRUTA - SABOR UVA DA FRUTA	UNI	1800	6,16	11.088,00	0,00	0,00	6,16	17.248,00
61	034.346.072	FLOCOS DE MILHO SEM AÇÚCAR GOLD FLAKES	KG	650	15,35	9.977,50	0,00	0,00	1800	29,20
62	034.297.014	FUBA, EMBALAGEM C/ 01 KG ZANIN	KG	400	2,84	1.136,00	0,00	0,00	6,16	11.088,00
93	034.571.003	MARGARINA COM SAL SEM LACTOSE SEM LEITE QUALY	PT	150	10,47	1.570,50	0,00	62,82	650	23,25
107	034.243.018	POLPA DE TOMATE QUERO	UNI	2500	8,19	20.475,00	0,00	982,80	2,84	1.136,00
111	034.216.002	REQUEIJÃO CREMOSO TRADICIONAL IPANEMA	PT	3000	12,42	37.260,00	0	30	400	30,22
127	034.593.033	SUCO SABORES VARIADOS(EMBALAGEM DE TETRA PAK)UNI NUTRE NECTAR	UNI	15000	1,35	20.250,00	0,00	372,60	150	144,00
130	034.341.024	UVA PASSAS - BRANCA D&A NATURAL S	KG	200	40,00	8.000,00	0	3	14460	22,86
				Quantidade			0,00	120,00	1,35	19.521,00
				Quantidade			0	3	197	4,76
				Quantidade			0,00	120,00	40,00	7.880,00

Fornecedor / Proponente : 3361 - MERCEARIA J. V. CURSINO SANTOS LTDA EPP

### RELAÇÃO DE REGISTRO DE PREÇOS

Página 82

Nº Proc. Licitatório : 000061/24 Modalidade : PREGÃO ELETRÔNICO (PORTAL NACIONAL DE LICITAÇÃO) Nº Edital Licit : 47  
 Proc. Administrativo : 070 Nº Controle Ata : 042 Prazo de Validade : 06/11/2025  
 Objeto / Descrição : REGISTRO DE PREÇOS PARA AQUISIÇÃO FUTURA E PARCELADA DE GÊNEROS ALIMENTÍCIOS E HORTIFRUTIGRANJEIROS, CONFORME TERMO DE REFERÊNCIA E DEMAIS ANEXOS DO EDITAL.

Registro de Preços (Inicial) Prazo de Validade : 06/11/2025

Fornecedor / Proponente : 3361 - MERCEARIA J. V. CÚRSINO SANTOS LTDA EPP

Centro de Custo : 123 - MERENDA ESCOLAR

Item	Cód. Produto	Descrição	Unid.	Qtde	Valor Unitário	Valor Total	Qtde. Sol.	Qtde. Ped.	Qtde. Saldo	Percentual
		Marca	Motivo	Controle	de Saldo Por					
1	034.346.054	ACHOCOLATADO EM PO	KG	640	10,00	6.400,00	0	70	570	4,31
		MUKY		Quantidade			0,00	700,00	10,00	5.700,00
2	034.014.010	ACÚCAR REFINADO	KG	5000	2,90	14.500,00	0	881	4119	3,33
		CÁRAVELAS		Quantidade			0,00	2.554,90	2,90	11.945,10
3	034.014.009	ACÚCAR CRISTAL	PCT	1500	18,50	27.750,00	0	162	1338	2,58
		COLOMBO		Quantidade			0,00	2.997,00	18,50	24.753,00
6	034.023.006	ÁGUA MINERAL NATURAL SEM GÁS - 20 LITROS	GL	3000	7,50	22.500,00	0	313	2687	6,13
		LIZBOA		Quantidade			0,00	2.347,50	7,50	20.152,50
7	034.023.003	ÁGUA MINERAL NATURAL SEM GÁS - 500 ML	UNI	20000	0,85	17.000,00	0	504	19496	19,05
		LINDOYA		Quantidade			0,00	428,40	0,85	16.571,60
10	034.743.001	ALIMENTO COM SOJA ("LEITE DE SOJA")	LT	200	8,69	1.738,00	0	36	164	0,00
		ADES		Quantidade			0,00	312,84	8,69	1.425,16
14	034.341.004	ARROZ TIPO 1 - 5KG	PCT	3300	24,59	81.147,00	0	337	2963	4,10
		NOVA MESA		Quantidade			0,00	8.286,83	24,59	72.860,17
16	034.542.002	ATUM RALADO EM OLEO COMESTIVEL	PCT	2000	19,69	39.380,00	0	155	1845	1,01
		GOMES DA COSTA		Quantidade			0,00	3.051,95	19,69	36.328,05
18	034.571.014	AZEITE DE OLIVA EXTRA VIRGEM	UNI	400	39,49	15.796,00	0	59	341	2,47
		CHEF		Quantidade			0,00	2.329,91	39,49	13.466,09
20	034.346.076	BATATA PALHA - TRADICIONAL	PCT	400	13,69	5.476,00	0	12	388	2,91
		UAU		Quantidade			0,00	164,28	13,69	5.311,72
22	034.297.028	BEBIDA DE ARROZ EM PO	PCT	80	21,49	1.719,20	0	6	74	14,01
		RISOVITA		Quantidade			0,00	128,94	21,49	1.590,26
23	034.090.017	BISCOITO DOCE SEM LACTOSE	PCT	4000	8,39	33.560,00	0	912	3088	3,45
		LIANE		Quantidade			0,00	7.651,68	8,39	25.908,32
24	034.090.034	BISCOITO DOCE SEM RECHEIO TIPO ROSQUINHA SABOR	PCT	6000	6,29	37.740,00	0	855	5145	3,08
		TICA		Quantidade			0,00	5.377,95	6,29	32.362,05
25	034.090.036	BISCOITO DOCE SEM RECHEIO TIPO ROSQUINHA SABOR	PCT	6000	7,19	43.140,00	0	115	5885	6,50
		PANCO		Quantidade			0,00	826,85	7,19	42.313,15
26	034.090.001	BISCOITO SALGADO SEM LACTOSE	PCT	3600	8,50	30.600,00	0	661	2939	17,40
		LIANE		Quantidade			0,00	5.618,50	8,50	24.981,50
30	034.341.005	CANJIQUEINHA DE MILHO	KG	400	3,79	1.516,00	0	4	396	5,01
		BONAMIL		Quantidade			0,00	15,16	3,79	1.500,84
36	034.346.077	CHÁ EM SACHÊ SEM GLÚTEN: SABOR CAMOMILA	CX	300	2,10	630,00	0	50	250	12,50
		REAL		Quantidade			0,00	105,00	2,10	525,00
37	034.346.078	CHÁ EM SACHÊ SEM GLÚTEN: SABOR ERVA-DOCE	CX	300	2,10	630,00	0	50	250	12,50
		REAL		Quantidade			0,00	105,00	2,10	525,00
38	034.346.079	CHÁ EM SACHÊ SEM GLÚTEN: SABOR HORTELÃ	CX	300	2,10	630,00	0	50	250	12,50
		REAL		Quantidade			0,00	105,00	2,10	525,00
39	034.346.080	CHÁ EM SACHÊ SEM GLUTEN: SABOR CAPIM-CIDREIRA	CX	300	2,40	720,00	0	40	260	5,88
		REAL		Quantidade			0,00	96,00	2,40	624,00
40	034.346.081	CHÁ MATE	CX	300	5,69	1.707,00	0	26	274	0,00
		LEÃO		Quantidade			0,00	147,94	5,69	1.559,06
43	034.346.001	COCO RALADO	PCT	300	4,39	1.317,00	0	80	220	10,22
		INDIANO		Quantidade			0,00	351,20	4,39	965,80
44	034.742.008	COLORIFICO	PCT	200	5,99	1.198,00	0	2	198	24,08
		LOUZADA		Quantidade			0,00	11,98	5,99	1.186,02

**RELAÇÃO DE REGISTRO DE PREÇOS**

Nº Proc. Licitatório : 000061/24 Modalidade : PREGÃO ELETRÔNICO (PORTAL NACIONAL DE LICITAÇÃO) Nº Controlador : 47  
 Proc. Administrativo : 070 Nº Controle Ata : 042 Prazo de Validade : 06/11/2025  
 Objeto / Descrição : REGISTRO DE PREÇOS PARA AQUISIÇÃO FUTURA E PARCELADA DE GÊNEROS ALIMENTÍCIOS E HORTIFRUTIGRANJEIROS, CONFORME TERMO DE REFERÊNCIA E DEMAIS ANEXOS DO EDITAL.

Registro de Preços (Inicial) Prazo de Validade : 06/11/2025

Fornecedor / Proponente : 3361 - MERCEARIA J. V. CURSINO SANTOS LTDA EPP

Centro de Custo : 123 - MERENDA ESCOLAR

Item	Cód. Produto	Descrição	Unid.	Qtde	Valor Unitário	Valor Total	Qtde. Sol.	Qtde. Ped.	Qtde. Saldo	Percentual
		Marca	Motivo	Controle de Saldo Por			Vir. Sol.	Vir. Ped.	Vir. Saldo	Vir. Saldo Total
51	034.742.012	CURCUMA LOUZADA	PCT	400	1,75	700,00	0	2	398	22,22
				Quantidade			0,00	3,50	1,75	696,50
55	034.297.001	FARINHA DE TRIGO ESPECIAL NONITA	KG.	1000	3,25	3.250,00	0	180	820	2,99
				Quantidade			0,00	585,00	3,25	2.665,00
56	034.297.012	FARINHA DE TRIGO PARA QUIBE DA VALLE	PCT	300	4,40	1.320,00	0	12	288	3,30
				Quantidade			0,00	52,80	4,40	1.267,20
59	034.243.015	FERMENTO QUÍMICO EM PO TRISANTE	PT	300	5,49	1.647,00	0	70	230	35,34
				Quantidade			0,00	384,30	5,49	1.262,70
65	034.346.007	LEITE CONDENSADO CAMPOS DO JORDÃO	UNI	580	5,49	3.184,20	0	132	448	0,00
				Quantidade			0,00	724,68	5,49	2.459,52
66	034.346.002	LEITE DE COCO INDIANO	VD	200	2,95	590,00	0	50	150	7,52
				Quantidade			0,00	147,50	2,95	442,50
71	034.341.002	LENTILHA DO VALLE	PCT	200	10,99	2.198,00	0	0	200	29,96
				Quantidade			0,00	0,00	10,99	2.198,00
72	034.238.010	LINGUIÇA TIPO CALABRESA	KG.	1200	15,69	18.828,00	0	320	880	5,42
				Quantidade			0,00	5.020,80	15,69	13.807,20
74	034.742.009	LOURO LOUZADA	PCT	100	12,49	1.249,00	0	0	100	3,65
				Quantidade			0,00	0,00	12,49	1.249,00
76	034.475.023	MACARRÃO DE SÉMOLA TIPO AVE MARIA DA ROZ	KG.	100	4,69	469,00	0	0	100	31,93
				Quantidade			0,00	0,00	4,69	469,00
77	034.475.024	MACARRÃO DE SÉMOLA TIPO CONCHINHA LIANE	KG.	100	4,69	469,00	0	0	100	32,52
				Quantidade			0,00	0,00	4,69	469,00
78	034.475.025	MACARRÃO DE SÉMOLA TIPO PADRE NOSSO DA ROZ	KG.	100	4,69	469,00	0	6	94	31,93
				Quantidade			0,00	28,14	4,69	440,86
80	034.475.027	MACARRÃO DE SEMOLA TIPO PENNE NINFA	KG.	100	4,69	469,00	0	0	100	32,52
				Quantidade			0,00	0,00	4,69	469,00
81	034.475.018	MACARRÃO ESPAGUETE COM OVOS Nº 08. DIANA	KG.	2200	4,75	10.450,00	0	98	2102	2,86
				Quantidade			0,00	465,50	4,75	9.984,50
82	034.475.028	MACARRÃO MASSA DE SEMOLA TIPO ESPAGUETE Nº 08 DA ROZ	KG.	250	4,13	1.032,50	0	0	250	36,36
				Quantidade			0,00	0,00	4,13	1.032,50
83	034.475.019	MACARRÃO TIPO AVE MARIA COM OVOS DA ROZ	KG.	1800	5,15	9.270,00	0	120	1680	20,65
				Quantidade			0,00	618,00	5,15	8.652,00
84	034.475.022	MACARRÃO TIPO CONCHINHA COM OVOS DA ROZ	KG.	1300	4,95	6.435,00	0	0	1300	23,73
				Quantidade			0,00	0,00	4,95	6.435,00
85	034.475.002	MACARRÃO TIPO LETRINHA COM OVOS DA ROZ	KG.	300	6,50	1.950,00	0	0	300	10,84
				Quantidade			0,00	0,00	6,50	1.950,00
86	034.475.013	MACARRÃO TIPO PADRE NOSSO COM OVOS DA ROZ	KG.	2000	5,15	10.300,00	0	160	1840	20,65
				Quantidade			0,00	824,00	5,15	9.476,00
87	034.475.005	MACARRÃO TIPO PARAFUSO COM OVOS DA ROZ	KG.	1500	4,75	7.125,00	0	400	1100	2,06
				Quantidade			0,00	1.900,00	4,75	5.225,00
88	034.475.007	MACARRÃO TIPO PENNE COM OVOS DA ROZ	KG.	1500	4,99	7.485,00	0	0	1500	27,58
				Quantidade			0,00	0,00	4,99	7.485,00
98	034.357.031	MILHO VERDE EM CONSERVA FUGINI	UN	850	3,09	2.626,50	0	215	635	3,13
				Quantidade			0,00	664,35	3,09	1.962,15
103	034.070.006	OVOS TIPO A ISMERIA	DZ	5600	6,90	38.640,00	0	824	4776	2,82
				Quantidade			0,00	5.685,60	6,90	32.954,40



**RELAÇÃO DE REGISTRO DE PREÇOS**

Página 84

Nº Proc. Licitatório : 000061/24 Modalidade : PREGÃO ELETRÔNICO (PORTAL NEMOBRAS) Licit. : 47  
 Proc. Administrativo : 070 Nº Controle Ata : 042 Prazo de Validade : 06/11/2025

Objeto / Descrição : REGISTRO DE PREÇOS PARA AQUISIÇÃO FUTURA E PARCELADA DE GÊNEROS ALIMENTÍCIOS E HORTIFRUTIGRANJEIROS, CONFORME TERMO DE REFERÊNCIA E DEMAIS ANEXOS DO EDITAL.

Registro de Preços (Inicial) Prazo de Validade : 06/11/2025

Fornecedor / Proponente : 3361 - MERCEARIA J. V. CURSINO SANTOS LTDA EPP

Centro de Custo : 123 - MERENDA ESCOLAR

Item	Cód. Produto	Descrição	Unid.	Qtde	Valor Unitário	Valor Total	Qtde. Sol.	Qtde. Ped.	Qtde. Saldo	Percentual
		Marca	Motivo	Controle	de Saldo Por		Vir. Sol.	Vir. Ped.	Vir. Saldo	Vir. Saldo Total
106	034.346.069	PIPOCA DOCE SUPER TORRADA QZ	PCT	5000	1,05	5.250,00	0	0	5000	16,00
112	034.216.004	REQUEIJÃO SEM LACTOSE DANUBIO	PT	60	13,76	825,60	0,00	0,00	1,05	5.250,00
115	034.743.002	QUEIJO TIPO MUÇARELA SEM LACTOSE FATIADO CRIOULO	PCT	60	12,89	773,40	0,00	0,00	60	0,00
116	034.743.003	QUEIJO TIPO MUÇARELA VEGETAL FATIADO VIDA VEG	PCT	60	19,49	1.169,40	0,00	0,00	12,89	773,40
117	034.593.030	REFRIGERANTE, SABOR GUARANA. Embalagem de plástico UN	JN	800	4,20	3.360,00	0	90	60	0,00
119	034.742.004	SAL REFINADO IODADO. MARFIM	KG.	700	2,10	1.470,00	0,00	361,20	19,49	1.169,40
129	034.341.008	UVA PASSAS - PRETA ESCURA DRASEN	KG.	200	27,30	5.460,00	0	11	710	4,33
131	034.742.014	VINAGRE DE MAÇA TOSCANO	UNI	800	5,79	4.632,00	0,00	300,30	4,20	2.982,00
132	034.742.003	VINAGRE DE ALCOL INCOLOR 750 ML PALLADIO	UN	800	1,79	1.432,00	0	12	528	8,30
							0,00	21,48	2,10	1.108,80
									189	5,54
									27,30	5.159,70
									52	15,97
									301,08	4.330,92
									12	788
									1,79	30,89
										1.410,52

Fornecedor / Proponente : 7933 - COOPERATIVA DE LATICINIOS DO MEDIO VALE

Centro de Custo : 123 - MERENDA ESCOLAR

Item	Cód. Produto	Descrição	Unid.	Qtde	Valor Unitário	Valor Total	Qtde. Sol.	Qtde. Ped.	Qtde. Saldo	Percentual
		Marca	Motivo	Controle	de Saldo Por		Vir. Sol.	Vir. Ped.	Vir. Saldo	Vir. Saldo Total
64	034.346.048	BEBIDA LACTEA FERMENTADA DESNATADO (IOGURTE) -Lt Yuc Mix	Lt	4000	5,50	22.000,00	0	500	3500	8,03
67	034.392.021	LEITE LONGA VIDA INTEGRAL Comevap	Lt	40000	4,47	178.800,00	0	1440	38560	19.250,00
69	034.392.002	LEITE PASTEURIZADO TIPO C (PADRONIZADO) Comevap	Lt	40000	6,10	244.000,00	0,00	6.436,80	4,47	172.363,20
70	034.392.001	LEITE PASTEURIZADO TIPO C (PADRONIZADO) - SEM LACT Comevap	Lt	1000	6,55	6.550,00	0	20	6,10	242.780,00
90	034.571.013	MANTEIGA - POTE 200 GRAMAS Taubaté	PT	2000	8,63	17.260,00	0	240	980	5,48
114	034.238.011	QUEIJO, TIPO MUSSARELA Comevap	KG.	2200	32,96	72.512,00	0,00	2.071,20	6,55	6.419,00
									1760	21,47
									8,63	15.188,80
									120	5,99
									32,96	68.556,80

Fornecedor / Proponente : 14065 - MINIMERCADO ANACLETO LTDA EPP



### RELAÇÃO DE REGISTRO DE PREÇOS

Página 85

Nº Proc. Licitatório : 000061/24 Modalidade : PREGÃO ELETRÔNICO (PORTAL NEMOBRAS Licit. : 47  
 Proc. Administrativo : 070 Nº Controle Ata : 042 Prazo de Validade : 06/11/2025  
 Objeto / Descrição : REGISTRO DE PREÇOS PARA AQUISIÇÃO FUTURA E PARCELADA DE GÊNEROS ALIMENTÍCIOS E HORTIFRUTIGRANJEIROS, CONFORME TERMO DE REFERÊNCIA E DEMAIS ANEXOS DO EDITAL.

**Registro de Preços (Inicial) Prazo de Validade : 06/11/2025**

**Fornecedor / Proponente :** 14065 - MINIMERCADO ANACLETO LTDA EPP

**Centro de Custo :** 123 - MERENDA ESCOLAR

Item	Cód. Produto	Descrição Marca	Motivo	Unid.	Qtde Controle de Saldo Por	Valor Unitário	Valor Total	Qtde. Sol. Vir. Sol.	Qtde. Ped. Vir. Ped.	Qtde. Saldo Vir. Saldo	Percentual Vir. Saldo Total
4	034.014.012	ADOCANTE DIETETICO LIQUIDO LINEA		UNI	24	14,29	342,96	0	0	24	0,00
5	034.014.004	ADOCANTE - 100 ML ADOCYL		FRS	120	4,59	550,80	0,00	0,00	120	0,00
15	034.341.001	ARROZ INTEGRAL SABOROSO		PCT	500	36,49	18.245,00	0	0	500	0,00
113	034.216.005	QUEIJEÃO VEGETAL SABOR ORIGINAL TRADICIONAL QUALICOCO		PT	30	14,99	449,70	0,00	0,00	30	0,00
					Quantidade			0,00	0,00	14,99	449,70

**Fornecedor / Proponente :** 14907 - PLINIO HALBEN CORREA EPP

**Centro de Custo :** 123 - MERENDA ESCOLAR

Item	Cód. Produto	Descrição Marca	Motivo	Unid.	Qtde Controle de Saldo Por	Valor Unitário	Valor Total	Qtde. Sol. Vir. Sol.	Qtde. Ped. Vir. Ped.	Qtde. Saldo Vir. Saldo	Percentual Vir. Saldo Total
13	034.341.013	AMIDO DE MILHO PQ		KG	140	9,80	1.372,00	0,00	0	140	7,55
17	034.297.027	AVEIA EM FLOCOS FINOS QUALIMAX		PCT	200	3,40	680,00	0,00	102,00	170	39,29
108	034.346.008	PREPARADO PARA CHANTILLY AMELIA		Lt	380	19,20	7.296,00	0	0	380	5,19
					Quantidade			0,00	0,00	19,20	7.296,00

**Fornecedor / Proponente :** 19425 - VALE SERV HORTIFRUTIGRANJEIROS LTDA

**Centro de Custo :** 123 - MERENDA ESCOLAR

Item	Cód. Produto	Descrição Marca	Motivo	Unid.	Qtde Controle de Saldo Por	Valor Unitário	Valor Total	Qtde. Sol. Vir. Sol.	Qtde. Ped. Vir. Ped.	Qtde. Saldo Vir. Saldo	Percentual Vir. Saldo Total
8	034.357.021	ALFACE LISA OU CRESPA in natura		KG	500	6,42	3.210,00	0	0	500	6,28
9	034.357.001	ALHO in natura		KG.	1200	17,70	21.240,00	0	50	1150	2,21
21	034.357.047	BATATA INGLESA - LAVADA in natura		KG.	1200	2,60	3.120,00	0	180	1020	3,70
34	034.357.038	CEBOLA in natura		KG.	600	2,50	1.500,00	0,00	468,00	2,60	2.652,00
35	034.357.007	CENOURA in natura		KG.	900	2,60	2.340,00	0,00	100,00	2,50	3,85
58	034.341.022	FENJÃO PRETO kicaldo		KG	400	7,30	2.920,00	0	40	360	3,70
75	034.357.016	MAÇA NACIONAL in natura		KG.	7600	8,31	63.156,00	0,00	104,00	2,60	2.236,00
89	034.357.061	MAMÃO FORMOSA in natura		KG.	3000	3,85	11.550,00	0,00	0	400	1,35
95	034.357.011	MELANCIA in natura		KG.	4000	2,00	8.000,00	0,00	0,00	7,30	2.920,00
					Quantidade			0	720	6880	2,24
					Quantidade			0,00	5.983,20	8,31	57.172,80
					Quantidade			0,00	200	2800	2,53
					Quantidade			0	770,00	3,85	10.780,00
					Quantidade			0	240	3760	3,85
					Quantidade			0,00	480,00	2,00	7.520,00

**RELAÇÃO DE REGISTRO DE PREÇOS**

Página 86

Nº Proc. Licitatório : 000061/24 Modalidade : PREGÃO ELETRÔNICO (PORTAL NEMO) Nº Edital Licit : 47  
 Proc. Administrativo : 070 Nº Controle Ata : 042 Prazo de Validade : 06/11/2025  
 Objeto / Descrição : REGISTRO DE PREÇOS PARA AQUISIÇÃO FUTURA E PARCELADA DE GÊNEROS ALIMENTÍCIOS E HORTIFRUTIGRANJEIROS, CONFORME TERMO DE REFERÊNCIA E DEMAIS ANEXOS DO EDITAL.

**Registro de Preços (Inicial) Prazo de Validade : 06/11/2025**

Fornecedor / Proponente : 19427 - M A S FONSECA DISTRIBUIDORA

Centro de Custo : 123 - MERENDA ESCOLAR

Item	Cód. Produto	Descrição	Unid.	Qtde	Valor Unitário	Valor Total	Qtde. Sol.	Qtde. Ped.	Qtde. Saldo	Percentual
		Marca	Motivo	Controle de Saldo Por			Vir. Sol.	Vir. Ped.	Vir. Saldo	Vir. Saldo Total
32	034.144.008	CARNE BOVINA SEM OSSO CONGELADA IQF - PATINHO	KG	4000	26,00	104.000,00	0	0	4000	2,26
		TALISMÁ		Quantidade			0,00	0,00	26,00	104.000,00
63	034.144.018	HAMBURGUER DE CARNE BOVINA CONGELADO BRASA	KG	300	18,80	5.640,00	0	0	300	4,81
				Quantidade			0,00	0,00	18,80	5.640,00

Fornecedor / Proponente : 21822 - MARTINUCCI ALIMENTOS LTDA

Centro de Custo : 123 - MERENDA ESCOLAR

Item	Cód. Produto	Descrição	Unid.	Qtde	Valor Unitário	Valor Total	Qtde. Sol.	Qtde. Ped.	Qtde. Saldo	Percentual
		Marca	Motivo	Controle de Saldo Por			Vir. Sol.	Vir. Ped.	Vir. Saldo	Vir. Saldo Total
12	034.070.015	ALMONDEGA DE CARNE DE FRANGO	KG	1400	21,87	30.618,00	0	0	1400	3,66
		SALGUEIRO		Quantidade			0,00	0,00	21,87	30.618,00
47	034.593.026	CONCENTRADO LÍQUIDO DE FRUTA - SABOR GOIABA	UNI	2600	6,24	16.224,00	0	0	2600	30,43
		MANGUARY		Quantidade			0,00	0,00	6,24	16.224,00
52	034.243.011	ERVILHA EM CONSERVA SÓ FRUTA	UN	820	2,58	2.115,60	0	0	820	30,65
				Quantidade			0,00	0,00	2,58	2.115,60
53	034.297.022	FARINHA DE MANDIOCA CAMPO BELO	KG	400	9,00	3.600,00	0	0	400	0,00
				Quantidade			0,00	0,00	9,00	3.600,00
79	034.475.026	MACARRÃO DE SEMOLA TIPO PARAFUSO ITALIA	KG	100	4,25	425,00	0	0	100	29,17
				Quantidade			0,00	0,00	4,25	425,00
97	034.030.005	MILHO DE PIPOCA CAMPO BELO	KG	200	6,96	1.392,00	0	0	200	30,40
				Quantidade			0,00	0,00	6,96	1.392,00
99	034.571.002	OLEO DE CANOLA LIZA	UNI	160	16,03	2.564,80	0	0	160	29,23
				Quantidade			0,00	0,00	16,03	2.564,80
110	034.341.023	PROTEINA TEXTURIZADA DE SOJA CRIALIMENTOS	KG	180	19,08	3.434,40	0	0	180	63,62
				Quantidade			0,00	0,00	19,08	3.434,40
122	034.593.031	SUCO EM PO ADOÇADO APTI	PCT	2000	0,56	1.120,00	0	0	2000	59,71
				Quantidade			0,00	0,00	0,56	1.120,00

Fornecedor / Proponente : 22666 - CRF ALIMENTOS LTDA

Centro de Custo : 123 - MERENDA ESCOLAR

Item	Cód. Produto	Descrição	Unid.	Qtde	Valor Unitário	Valor Total	Qtde. Sol.	Qtde. Ped.	Qtde. Saldo	Percentual
		Marca	Motivo	Controle de Saldo Por			Vir. Sol.	Vir. Ped.	Vir. Saldo	Vir. Saldo Total
123	034.593.039	SUCO EM POLPA - ABACAXI MARCA PROPIA	KG	500	21,60	10.800,00	0	0	500	0,00
				Quantidade			0,00	0,00	21,60	10.800,00
124	034.593.040	SUCO EM POLPA - ACEROLA MARCA PROPIA	KG	500	21,60	10.800,00	0	0	500	0,00
				Quantidade			0,00	0,00	21,60	10.800,00
125	034.593.041	SUCO EM POLPA - GOIABA MARCA PROPIA	KG	500	21,60	10.800,00	0	0	500	0,00
				Quantidade			0,00	0,00	21,60	10.800,00
126	034.593.042	SUCO EM POLPA - MARACUJA MARCA PROPIA	KG	500	23,60	11.800,00	0	0	500	0,00
				Quantidade			0,00	0,00	23,60	11.800,00

Fornecedor / Proponente : 22692 - TOTALCOOPER COOPERATIVA DOS PRODUTORES

### RELAÇÃO DE REGISTRO DE PREÇOS

Página 87

Nº Proc. Licitatório : 000061/24 Modalidade : PREGÃO ELETRÔNICO (PORTAL DE COMPRAS) Licit. : 47  
 Proc. Administrativo : 070 Nº Controle Ata : 042 Prazo de Validade : 06/11/2025  
 Objeto / Descrição : REGISTRO DE PREÇOS PARA AQUISIÇÃO FUTURA E PARCELADA DE GÊNEROS ALIMENTÍCIOS E HORTIFRUTIGRANJEIROS, CONFORME TERMO DE REFERÊNCIA E DEMAIS ANEXOS DO EDITAL.

Registro de Preços (Inicial) Prazo de Validade : 06/11/2025

Fornecedor / Proponente : 22692 - TOTALCOOPER COOPERATIVA DOS PRODUTORES

Centro de Custo : 123 - MERENDA ESCOLAR

Item	Cód. Produto	Descrição	Motivo	Unid.	Qtde	Valor Unitário	Valor Total	Qtde. Sol.	Qtde. Ped.	Qtde. Saldo	Percentual
					Controle de Saldo Por			Vir. Sol.	Vir. Ped.	Vir. Saldo	Vir. Saldo Total
19	034.357.025	BANANA PRATA		KG	1800	2,80	5.040,00	0	0	1800	3,45
		IN NATURA			Quantidade			0,00	0,00	2,80	5.040,00
96	034.357.062	MELÃO		KG.	3000	10,89	32.670,00	0	0	3000	1,54
		IN NATURA			Quantidade			0,00	0,00	10,89	32.670,00
104	034.357.017	PERA		KG.	4000	14,05	56.200,00	0	0	4000	9,00
		IN NATURA			Quantidade			0,00	0,00	14,05	56.200,00
118	034.357.010	REPOLHO BRANCO		KG.	3000	4,00	12.000,00	0	0	3000	76,37
		IN NATURA			Quantidade			0,00	0,00	4,00	12.000,00
128	034.357.009	TOMATE		KG.	2000	7,39	14.780,00	0	0	2000	5,26
		IN NATURA			Quantidade			0,00	0,00	7,39	14.780,00

Fornecedor / Proponente : 22695 - GUILHERME STEPHANO RIBEIRO GOMES

Centro de Custo : 123 - MERENDA ESCOLAR

Item	Cód. Produto	Descrição	Motivo	Unid.	Qtde	Valor Unitário	Valor Total	Qtde. Sol.	Qtde. Ped.	Qtde. Saldo	Percentual
					Controle de Saldo Por			Vir. Sol.	Vir. Ped.	Vir. Saldo	Vir. Saldo Total
42	034.346.003	CHOCOLATE OU CACAU EM PO		CX	1120	11,47	12.846,40	0	0	1120	2,63
		Bretzke - 100% Cacau/ Caixa200g			Quantidade			0,00	0,00	11,47	12.846,40

Fornecedor / Proponente : 22697 - NAURU SOLUCOES LTDA

### RELAÇÃO DE REGISTRO DE PREÇOS

Nº Proc. Licitatório : 000061/24 Modalidade : PREGÃO ELETRÔNICO (PORTAL NEMO) Nº Edital Licit. : 47  
 Proc. Administrativo : 070 Nº Controle Ata : 042 Prazo de Validade : 06/11/2025  
 Objeto / Descrição : REGISTRO DE PREÇOS PARA AQUISIÇÃO FUTURA E PARCELADA DE GÊNEROS ALIMENTÍCIOS E HORTIFRUTIGRANJEIROS, CONFORME TERMO DE REFERÊNCIA E DEMAIS ANEXOS DO EDITAL.

Registro de Preços (Inicial) Prazo de Validade : 06/11/2025

Fornecedor / Proponente : 22697 - NAURU SOLUÇÕES LTDA

Centro de Custo : 123 - MERENDA ESCOLAR

Item	Cód. Produto	Descrição	Unid.	Qtde. Controle	Valor Unitário	Valor Total	Qtde. Sol. Vir. Sol.	Qtde. Ped. Vir. Ped.	Qtde. Saldo Vir. Saldo	Percentual Vir. Saldo Total
11	034.144.003	ALMONDEGAS BOVINA CONGELADA BRASIL BURGUER	KG.	1400	23,70	33.180,00	0	0	1400	4,05
27	034.542.003	CAÇÃO EM POSTAS CONGELADOS MEGGES	KG	2400	28,70	68.880,00	0,00	0,00	23,70	33.180,00
28	034.297.016	PO DE CAFE DA FAZENDA	PCT	8000	19,40	155.200,00	0	400	2400	7,36
31	034.144.001	CARNE BOVINA SEM OSSO CONGELADA IQF - PATINHO (KG. SALGUEIRO	KG.	5000	33,00	165.000,00	0	12	7600	2,95
46	034.593.036	CONCENTRADO LÍQUIDO DE FRUTA - SABOR ACEROLA DA FRUTA	UNI	1500	11,31	16.965,00	0,00	7.760,00	19,40	147.440,00
50	034.070.010	COXINHAS DAS ASAS DE FRANGO (DRUMET) CONGELADK.G. VILA COSTINA	KG.	4500	12,99	58.455,00	0	50	4988	2,37
57	034.341.021	FEIJÃO CARIÓCA, TIPO 1, PACOTE DE 1 KG VO MAIRA	KG	3600	5,00	18.000,00	0,00	396,00	33,00	164.604,00
60	034.070.004	FILE DE PEITO DE FRANGO EM CUBOS IQF SEARA	KG.	5000	20,60	103.000,00	0,00	150	1500	0,00
68	034.392.022	LEITE LONGA VIDA SEM LACTOSE ITAMBE	Lt	200	6,79	1.358,00	0	24	11,31	16.965,00
73	034.238.004	LINGUIÇA TIPO TOSCANA ESTRELA	KG.	2500	15,90	39.750,00	0,00	162,96	4450	3,06
94	034.571.009	MARGARINA COM SAL CORIANA	PT	2500	6,20	15.500,00	0,00	0	12,99	57.805,50
101	034.571.011	ÓLEO DE SOJA REFINADO SOYA	UNI	1000	7,35	7.350,00	0	0	5	3595
109	034.238.013	PRESUNTO COZIDO ESTELA	KG	1100	21,00	23.100,00	0,00	0	5,00	17.975,00
121	034.238.001	SALSICHA TIPO HOT-DOG ESTRELA	KG	3000	7,80	23.400,00	0,00	0,00	4850	11,70
				Quantidade			0,00	3.090,00	20,60	99.910,00
				Quantidade			0,00	0	176	0,00
				Quantidade			0,00	0	6,79	1.195,04
				Quantidade			0,00	0	2500	3,64
				Quantidade			0,00	0	15,90	39.750,00
				Quantidade			0,00	0	2500	17,33
				Quantidade			0,00	0	6,20	15.500,00
				Quantidade			0,00	0	1000	7,55
				Quantidade			0,00	0,00	7,35	7.350,00
				Quantidade			0	0	1100	2,78
				Quantidade			0,00	0,00	21,00	23.100,00
				Quantidade			0	78	2922	11,36
				Quantidade			0,00	608,40	7,80	22.791,60

Total Registro de Preços (Inicial) : 2.525.475,86 Saldo Total: 2.422.879,34



### RELAÇÃO DE REGISTRO DE PREÇOS

Página 89

Nº Proc. Licitatório : 000059/24 Modalidade : PREGÃO ELETRÔNICO (PORTAL DE COMPRAS) Licit. : 45  
 Proc. Administrativo : 068 Nº Controle Ata : 043 Prazo de Validade : 21/11/2025  
 Objeto / Descrição : REGISTRO DE PREÇOS PARA AQUISIÇÃO FUTURA E PARCELADA DE MEDICAMENTOS, CONFORME TERMO DE REFERÊNCIA E DEMAIS ANEXOS DO EDITAL.

Registro de Preços (Inicial) Prazo de Validade : 21/11/2025

Fornecedor / Proponente : 273 - AGLON COMÉRCIO E REPRESENTAÇÕES LTDA

Centro de Custo : 6 - SECRETARIA DE SAÚDE

Item	Cód. Produto	Descrição Marca	Motivo	Unid.	Qtde Controle	Valor Unitário de Saldo Por	Valor Total	Qtde. Sol. Vir. Sol.	Qtde. Ped. Vir. Ped.	Qtde. Saldo Vir. Saldo	Percentual Vir. Saldo Total
39	025.220.047	GLICLAZIDA 60 MG SERVIER/DIATARCOM MR 60MG CX30CPR/1127800880051		COMP	60000 Quantidade	0,27	16.200,00	10000 2.700,00	0 0,00	50000 0,27	10,00 13.500,00

Fornecedor / Proponente : 704 - MED CENTER COMERCIAL LTDA

Centro de Custo : 6 - SECRETARIA DE SAÚDE

Item	Cód. Produto	Descrição Marca	Motivo	Unid.	Qtde Controle	Valor Unitário de Saldo Por	Valor Total	Qtde. Sol. Vir. Sol.	Qtde. Ped. Vir. Ped.	Qtde. Saldo Vir. Saldo	Percentual Vir. Saldo Total
4	025.355.078	ALOPURINOL 100MG PRATI DONADUZZI/RMS:1256801910 033		COMP	60000 Quantidade	0,12	7.200,00	10000 1.200,00	0 0,00	50000 0,12	0,00 6.000,00
12	025.045.005	BROMOPRIDA 10MG PRATI DONADUZZI/RMS:1256801800 033		COMP	50000 Quantidade	0,14	7.000,00	0 0,00	0 0,00	50000 0,14	0,00 7.000,00
29	025.791.008	BETAISTINA 24 MG PRATI DONADUZZI/RMS:1256802590 148		COMP	50000 Quantidade	0,23	11.500,00	2000 460,00	0 0,00	48000 0,23	0,00 11.040,00
64	025.047.009	PARACETAMOL 500 MG PRATI DONADUZZI/RMS:ISENTO		COMP	100000 Quantidade	0,06	6.000,00	0 0,00	0 0,00	100000 0,06	0,00 6.000,00

Fornecedor / Proponente : 2837 - SOMA/SP PRODUTOS HOSPITALARES LTDA



### RELAÇÃO DE REGISTRO DE PREÇOS

Página 90

Nº Proc. Licitatório : 000059/24      Modalidade : PREGÃO ELETRÔNICO (PORTAL NEMOBRAS) Licit. : 45  
 Proc. Administrativo : 068      Nº Controle Ata : 043      Prazo de Validade : 21/11/2025  
 Objeto / Descrição : REGISTRO DE PREÇOS PARA AQUISIÇÃO FUTURA E PARCELADA DE MEDICAMENTOS, CONFORME TERMO DE REFERÊNCIA E DEMAIS ANEXOS DO EDITAL.

Registro de Preços (Inicial) Prazo de Validade : 21/11/2025

Fornecedor / Proponente : 2837 - SOMA/SP PRODUTOS HOSPITALARES LTDA

Centro de Custo : 6 - SECRETARIA DE SAÚDE

Item	Cód. Produto	Descrição Marca	Motivo	Unid.	Qtde. Controle de Saldo	Valor Unitário Por	Valor Total	Qtde. Sol. Vir. Sol.	Qtde. Ped. Vir. Ped.	Qtde. Saldo Vir. Saldo	Percentual Vir. Saldo Total
22	025.040.029	CIPROFLOXACINO 500 MG GENÉRICO PRATI NACIONAL CX C/300 1256801500099		COMP	20000 Quantidade	0,16	3.200,00	2400 384,00	0 0,00	17600 0,16	5,88 2.816,00
25	025.222.033	METOCLOPRAMIDA 10MG GENÉRICO BELFAR NACIONAL CX C/500 1057101650050		COMP	30000 Quantidade	0,05	1.500,00	10000 500,00	0 0,00	20000 0,05	0,00 1.000,00
44	025.594.008	SOLUÇÃO ORAL DE LACTULOSE 667MG/ML - FRASCO 12FRS LACTBEN MAYBEN NACIONAL CX C/50 NOTIFICADO			5000 Quantidade	3,18	15.900,00	300 954,00	0 0,00	4700 3,18	2,45 14.946,00
71	025.806.025	SAIS PARA REIDRATAÇÃO ORAL AQUALEV MAYBEN NACIONAL CX C/50 ISENTO		ENV	60000 Quantidade	0,76	45.600,00	1000 760,00	0 0,00	59000 0,76	62,00 44.840,00

Fornecedor / Proponente : 7546 - CENTERMEDI - COMERCIO DE PRODUTOS HOSPIT

### RELAÇÃO DE REGISTRO DE PREÇOS

Nº Proc. Licitatório : 000059/24      Modalidade : PREGÃO ELETRÔNICO (PORTAL NEMO)      Nº Controlada Licit : 45  
 Proc. Administrativo : 068      Nº Controle Ata : 043      Prazo de Validade : 21/11/2025  
 Objeto / Descrição : REGISTRO DE PREÇOS PARA AQUISIÇÃO FUTURA E PARCELADA DE MEDICAMENTOS, CONFORME TERMO DE REFERÊNCIA E DEMAIS ANEXOS DO EDITAL.

Registro de Preços (Inicial) Prazo de Validade : 21/11/2025

Fornecedor / Proponente : 7546 - CENTERMEDI - COMERCIO DE PRODUTOS HOSPIT

Centro de Custo : 6 - SECRETARIA DE SAÚDE

Item	Cód. Produto	Descrição Marca	Motivo	Unid.	Qtde. Controle de Saldo	Valor Unitário	Valor Total	Qtde. Sol. Vir. Sol.	Qtde. Ped. Vir. Ped.	Qtde. Saldo Vir. Saldo	Percentual Vir. Saldo Total
7	025.040.067	AMOXICILINA 500MG UNICHEM	CX C 500	CAPSL	100000 Quantidade	0,18	18.000,00	0 0,00	0 0,00	100000 0,18	10,00 18.000,00
		GENERICICO 1564900030066									
30	025.355.011	DIGOXINA 0,25MG PHARLAB		COMP	100000 Quantidade	0,14	14.000,00	0 0,00	0 0,00	100000 0,14	0,00 14.000,00
		CX C 30 GENERICICO 1410700590038									
46	025.040.079	LEVOFLOXACINO 500MG GLOBO	CX C 10	COMP	50000 Quantidade	0,65	32.500,00	1200 780,00	0 0,00	48800 0,65	56,67 31.720,00
		GENERICICO 1053502060022									
52	025.039.021	MALEATO DE DEXCLORFENIRAMINA 2MG GEOLAB	CX C/ 500	COMP	120000 Quantidade	0,04	4.800,00	30000 1.200,00	0 0,00	90000 0,04	0,00 3.600,00
		HYSTINI 1542300120020									
54	025.355.150	MESILATO DE DOXAZOSINA 2 MG GEOLAB	CX C/30	COMP	60000 Quantidade	0,07	4.200,00	10000 700,00	0 0,00	50000 0,07	0,00 3.500,00
		GENERICICO 1542302850042									
60	025.040.014	NITROFURANTOINA 100 MG TEUTO	CX C/ 28	COMP	20000 Quantidade	0,24	4.800,00	0 0,00	0 0,00	20000 0,24	0,00 4.800,00
		GENERICICO 1037005790012									
61	025.040.036	NORFLOXACINO 400 MG GLOBO	CX C 14	COMP	60000 Quantidade	0,30	18.000,00	0 0,00	0 0,00	60000 0,30	0,00 18.000,00
		GENERICICO 1053501640017									
62	025.222.031	OMEPRAZOL 20 MG BELFAR	CX C 56	COMP	100000 Quantidade	0,06	6.000,00	0 0,00	0 0,00	100000 0,06	0,00 6.000,00
		OMOPREL 1057100830098									
70	025.791.003	RIVAROXABANA 20 MG BIOLAB SANUS	DACXI	COMP	60000 Quantidade	0,21	12.600,00	5000 1.050,00	0 0,00	55000 0,21	8,70 11.550,00
		1097403440120									
72	025.355.167	SUCCINATO DE METOPROLOL 50MG BIOLAB	CX C/ 30	COMP	60000 Quantidade	0,43	25.800,00	2600 1.118,00	0 0,00	57400 0,43	0,00 24.682,00
		DOZOITO 1097403340150									
74	025.040.047	SULFAMETOXAZOL 400 MG + TRIMETOPRIMA 80 MG BELFAR	CX C/ 20	COMP	50000 Quantidade	0,14	7.000,00	0 0,00	0 0,00	50000 0,14	0,00 7.000,00
		BELFACTRIM 1057101300076									

**RELAÇÃO DE REGISTRO DE PREÇOS**

Nº Proc. Licitatório : 000059/24 Modalidade : PREGÃO ELETRÔNICO (PORTAL NACIONAL DE LICITAÇÃO) Nº Controlador Licit : 45  
 Proc. Administrativo : 068 Nº Controle Ata : 043 Prazo de Validade : 21/11/2025  
 Objeto / Descrição : REGISTRO DE PREÇOS PARA AQUISIÇÃO FUTURA E PARCELADA DE MEDICAMENTOS, CONFORME TERMO DE REFERÊNCIA E DEMAIS ANEXOS DO EDITAL.

**Registro de Preços (Inicial) Prazo de Validade : 21/11/2025**

Fornecedor / Proponente : 7546 - CENTERMEDI - COMERCIO DE PRODUTOS HOSPIT

Fornecedor / Proponente : 18593 - PARTNER FARMA DISTRIBUIDORA DE MEDICAMEN

Centro de Custo : 6 - SECRETARIA DE SAÚDE

Item	Cód. Produto	Descrição Marca	Motivo	Unid.	Qtde Controle de Saldo Por	Valor Unitário	Valor Total	Qtde. Sol. Vir. Sol.	Qtde. Ped. Vir. Ped.	Qtde. Saldo Vir. Saldo	Percentual Vir. Saldo Total
5	025.355.079	ALOPURINOL 300MG GENÉRICO / SANDOZ		COMP	60000 Quantidade	0,21	12.600,00	2000 420,00	0 0,00	58000 0,21	78,13 12.180,00
47	025.356.008	LEVOTIROXINA SÓDICA 100MCG EUTHYROX / MERCK		COMP	100000 Quantidade	0,08	8.000,00	30000 2.400,00	0 0,00	70000 0,08	0,00 5.600,00
48	025.356.016	LEVOTIROXINA SÓDICA 25MCG EUTHYROX / MERCK		COMP	100000 Quantidade	0,14	14.000,00	30000 4.200,00	0 0,00	70000 0,14	0,00 9.800,00
49	025.356.017	LEVOTIROXINA SÓDICA 50MCG EUTHYROX / MERCK		COMP	100000 Quantidade	0,14	14.000,00	30000 4.200,00	0 0,00	70000 0,14	0,00 9.800,00

Fornecedor / Proponente : 19463 - LUIZ EDUARDO LEITE DE CASTRO RODRIGUES

Centro de Custo : 6 - SECRETARIA DE SAÚDE

Item	Cód. Produto	Descrição Marca	Motivo	Unid.	Qtde Controle de Saldo Por	Valor Unitário	Valor Total	Qtde. Sol. Vir. Sol.	Qtde. Ped. Vir. Ped.	Qtde. Saldo Vir. Saldo	Percentual Vir. Saldo Total
8	025.355.030	ATENOLOL 50 MG EMS		COMP	100000 Quantidade	0,03	3.750,00	0 750,00	25000 750,00	75000 0,03	50,00 2.250,00
23	025.222.038	CLORIDRATO DE LOPERAMIDA 2MG SANDOZ		COMP	60000 Quantidade	0,07	5.250,00	0 1.050,00	15000 1.050,00	45000 0,07	30,00 3.150,00
31	025.791.023	DIOSMINA 450MG + HESPERIDINA 50MG EMS		COMP	80000 Quantidade	0,40	40.000,00	0 8.000,00	20000 8.000,00	60000 0,40	80,00 24.000,00
57	025.040.010	METRONIDAZOL 250 MG TEUTO		COMP	30000 Quantidade	0,17	6.290,00	8000 2.550,00	8000 1.360,00	14000 0,17	0,00 2.380,00
63	025.044.008	CLORIDRATO DE ONDANSETRONA DI-HIDRATADO 8MG GEOLAB		COMP	40000 Quantidade	0,17	6.800,00	0 0,00	20000 3.400,00	20000 0,17	10,53 3.400,00
69	025.355.159	PROPATILNITRATO 10 MG FQM		COMP	60000 Quantidade	0,38	28.500,00	0 5.700,00	15000 5.700,00	45000 0,38	5,00 17.100,00
73	025.040.015	SULFADIAZINA 500MG SOBRAL		COMP	30000 Quantidade	0,83	27.390,00	0 2.490,00	12000 9.960,00	18000 0,83	1,19 14.940,00
77	025.806.107	VITAMINAS DO COMPLEXO B MERCOFARMA		CAPSL	100000 Quantidade	0,03	3.600,00	0 600,00	30000 900,00	70000 0,03	0,00 2.100,00

Fornecedor / Proponente : 20200 - REPRESS DISTRIBUIDORA DE MEDICAMENTOS EI

Centro de Custo : 6 - SECRETARIA DE SAÚDE

Item	Cód. Produto	Descrição Marca	Motivo	Unid.	Qtde Controle de Saldo Por	Valor Unitário	Valor Total	Qtde. Sol. Vir. Sol.	Qtde. Ped. Vir. Ped.	Qtde. Saldo Vir. Saldo	Percentual Vir. Saldo Total
15	025.435.187	CARVEDILOL 25MG. EMS - GENÉRICO		CAPSL	60000 Quantidade	0,11	6.600,00	20000 2.200,00	0 0,00	40000 0,11	0,00 4.400,00
16	025.435.188	CARVEDILOL 3,125MG. EMS - GENÉRICO		CAPSL	60000 Quantidade	0,07	4.200,00	20000 1.400,00	0 0,00	40000 0,07	0,00 2.800,00
56	025.355.152	METILDOPA 250 MG EMS - GENÉRICO		COMP	100000 Quantidade	0,40	40.000,00	10000 4.000,00	0 0,00	90000 0,40	0,00 36.000,00

### RELAÇÃO DE REGISTRO DE PREÇOS

Nº Proc. Licitatório : 000059/24 Modalidade : PREGÃO ELETRÔNICO (PORTAL NEMO) Nº Edital Licit : 45  
 Proc. Administrativo : 068 Nº Controle Ata : 043 Prazo de Validade : 21/11/2025  
 Objeto / Descrição : REGISTRO DE PREÇOS PARA AQUISIÇÃO FUTURA E PARCELADA DE MEDICAMENTOS, CONFORME TERMO DE REFERÊNCIA E DEMAIS ANEXOS DO EDITAL.

**Registro de Preços (Inicial) Prazo de Validade : 21/11/2025**

Fornecedor / Proponente : 20260 - AZULPHARMA DISTRIBUIDORA DE MEDICAMENTOS

Centro de Custo : 6 - SECRETARIA DE SAÚDE

Item	Cód. Produto	Descrição Marca	Motivo	Unid.	Qtde Controle de Saldo Por	Valor Unitário	Valor Total	Qtde. Sol. Vir. Sol.	Qtde. Ped. Vir. Ped.	Qtde. Saldo Vir. Saldo	Percentual Vir. Saldo Total
27	025.806.039	CLORIDRATO DE TIAMINA 300 MG GENÉRICO-HIPLABOR-RMS :1134301700024 CX C/ 500 CP		COMP	80000 Quantidade	0,21	16.800,00	10000 2.100,00	0 0,00	70000 0,21	4,11 14.700,00

Fornecedor / Proponente : 20374 - CONQUISTA DISTRIBUIDORA DE MEDICAMENTOS

Centro de Custo : 6 - SECRETARIA DE SAÚDE

Item	Cód. Produto	Descrição Marca	Motivo	Unid.	Qtde Controle de Saldo Por	Valor Unitário	Valor Total	Qtde. Sol. Vir. Sol.	Qtde. Ped. Vir. Ped.	Qtde. Saldo Vir. Saldo	Percentual Vir. Saldo Total
41	025.042.023	IBUPROFENO 300MG VITAMEDIC		COMP	100000 Quantidade	0,09	9.000,00	7000 630,00	0 0,00	93000 0,09	0,00 8.370,00
43	025.798.001	IVERMECTINA 6MG VITAMEDIC		COMP	70000 Quantidade	0,18	12.600,00	3000 540,00	0 0,00	67000 0,18	0,00 12.060,00

Fornecedor / Proponente : 21574 - CRISTALIA PRODUTOS QUIMICOS FARMACEUTICO

Centro de Custo : 6 - SECRETARIA DE SAÚDE

Item	Cód. Produto	Descrição Marca	Motivo	Unid.	Qtde Controle de Saldo Por	Valor Unitário	Valor Total	Qtde. Sol. Vir. Sol.	Qtde. Ped. Vir. Ped.	Qtde. Saldo Vir. Saldo	Percentual Vir. Saldo Total
26	025.578.080	PROMETAZINA 25MG CRISTALIA/PAMERGAN 25MG 20BLX10 1029800420083		COMP	100000 Quantidade	0,14	14.000,00	10000 1.400,00	0 0,00	90000 0,14	6,67 12.600,00

Fornecedor / Proponente : 21623 - R&C DISTRIBUIDORA DE PRODUTOS FARMACEUTI

Centro de Custo : 6 - SECRETARIA DE SAÚDE

Item	Cód. Produto	Descrição Marca	Motivo	Unid.	Qtde Controle de Saldo Por	Valor Unitário	Valor Total	Qtde. Sol. Vir. Sol.	Qtde. Ped. Vir. Ped.	Qtde. Saldo Vir. Saldo	Percentual Vir. Saldo Total
50	025.356.018	LEVOTIROXINA SÓDICA 75MCG MERCK CX C/30COMP 75MCG 1008903920043		COMP	100000 Quantidade	0,24	24.000,00	20000 4.800,00	0 0,00	80000 0,24	11,11 19.200,00

Fornecedor / Proponente : 21780 - F&F DISTRIBUIDORA DE MEDICAMENTOS LTDA

Centro de Custo : 6 - SECRETARIA DE SAÚDE

Item	Cód. Produto	Descrição Marca	Motivo	Unid.	Qtde Controle de Saldo Por	Valor Unitário	Valor Total	Qtde. Sol. Vir. Sol.	Qtde. Ped. Vir. Ped.	Qtde. Saldo Vir. Saldo	Percentual Vir. Saldo Total
19	025.791.019	CILOSTAZOL 100 MG ACHE		COMP	100000 Quantidade	0,38	38.000,00	3000 1.140,00	0 0,00	97000 0,38	24,00 36.860,00
35	025.040.022	FINASTERIDA 5 MG CIMED		COMP	60000 Quantidade	0,20	12.000,00	5000 1.000,00	0 0,00	55000 0,20	4,76 11.000,00



### RELAÇÃO DE REGISTRO DE PREÇOS

Nº Proc. Licitatório : 000059/24 Modalidade : PREGÃO ELETRÔNICO (PORTAL DE LICITAÇÕES) Nº Edital Licit : 45  
 Proc. Administrativo : 068 Nº Controle Ata : 043 Prazo de Validade : 21/11/2025  
 Objeto / Descrição : REGISTRO DE PREÇOS PARA AQUISIÇÃO FUTURA E PARCELADA DE MEDICAMENTOS, CONFORME TERMO DE REFERÊNCIA E DEMAIS ANEXOS DO EDITAL.

**Registro de Preços (Inicial) Prazo de Validade : 21/11/2025**

**Fornecedor / Proponente :** 22320 - DIMASTER - COMÉRCIO DE PRODUTOS HOSPITAL

**Centro de Custo :** 6 - SECRETARIA DE SAÚDE

Item	Cód. Produto	Descrição	Motivo	Unid.	Qtde	Valor Unitário	Valor Total	Qtde. Sol.	Qtde. Ped.	Qtde. Saldo	Percentual
		Marca			Controle de Saldo Por			Vir. Sol.	Vir. Ped.	Vir. Saldo	Vir. Saldo Total
11	025.355.107	BISSULFATO DE CLOPIDOGREL 75MG		COMP	100000	0,18	18.000,00	5000	0	95000	14,29
		RANBAXY GENERICO			Quantidade			900,00	0,00	0,18	17.100,00
18	025.040.063	CEFALEXINA 500MG		COMP	100000	0,61	61.000,00	0	0	100000	0,00
		TEUTO GENERICO BRASIL			Quantidade			0,00	0,00	0,61	61.000,00
21	025.355.003	CLORIDRATO DE AMIODARONA 200MG		COMP	60000	0,31	18.600,00	3000	0	57000	70,19
		RANBAXY GENERICO INDIA			Quantidade			930,00	0,00	0,31	17.670,00
68	025.355.023	CLORIDRATO DE PROPRANOLOL 40 MG		COMP	150000	0,03	4.500,00	0	0	150000	0,00
		HIPOLABOR SANPRONOL			Quantidade			0,00	0,00	0,03	4.500,00
		BRASIL SIMILAR									

**Fornecedor / Proponente :** 22338 - INOVAMED HOSPITALAR LTDA

**Centro de Custo :** 6 - SECRETARIA DE SAÚDE

Item	Cód. Produto	Descrição	Motivo	Unid.	Qtde	Valor Unitário	Valor Total	Qtde. Sol.	Qtde. Ped.	Qtde. Saldo	Percentual
		Marca			Controle de Saldo Por			Vir. Sol.	Vir. Ped.	Vir. Saldo	Vir. Saldo Total
10	025.594.003	BISACODIL 5MG		COMP	5000	0,11	550,00	300	0	4700	0,00
		CIMED			Quantidade			33,00	0,00	0,11	517,00
13	025.355.005	CAPTOPRIL 25 MG		COMP	300000	0,02	6.000,00	0	0	300000	0,00
		CIMED			Quantidade			0,00	0,00	0,02	6.000,00
28	025.435.049	TRAMADOL 50MG		CAPSL	100000	0,13	13.000,00	0	0	100000	0,00
		HIPOLABOR			Quantidade			0,00	0,00	0,13	13.000,00
33	025.355.128	DOMPERIDONA 10 MG		COMP	60000	0,04	2.400,00	1200	0	58800	0,00
		CIMED			Quantidade			48,00	0,00	0,04	2.352,00
40	025.355.017	HIDROCLOROTIAZIDA 25 MG		COMP	300000	0,02	4.000,00	100000	0	100000	0,00
		CIMED			Quantidade			2.000,00	0,00	0,02	2.000,00
53	025.355.116	MALEATO DE ENALAPRIL 20MG		COMP	120000	0,04	4.800,00	20000	0	100000	0,00
		CIMED			Quantidade			800,00	0,00	0,04	4.000,00
55	025.355.151	MESILATO DE DOXAZOSINA 4 MG		COMP	60000	0,15	9.000,00	3000	0	57000	6,25
		CIMED			Quantidade			450,00	0,00	0,15	8.550,00
58	025.355.051	MONONITRATO DE ISOSSORBIDA 20MG		COMP	50000	0,16	8.000,00	3000	0	47000	11,11
		ZYDUS BRASIL			Quantidade			480,00	0,00	0,16	7.520,00
59	025.042.029	NIMESULIDA 100 MG		COMP	100000	0,06	6.000,00	10000	0	90000	0,00
		CIMED			Quantidade			600,00	0,00	0,06	5.400,00
75	025.806.036	SULFATO FERROSO 40MG		COMP	60000	0,03	1.800,00	10000	0	50000	0,00
		LAPON			Quantidade			300,00	0,00	0,03	1.500,00

**Fornecedor / Proponente :** 22713 - PROMEFARMA MEDICAMENTOS E PRODUTOS HOSPI



### RELAÇÃO DE REGISTRO DE PREÇOS

Página 95

Nº Proc. Licitatório : 000059/24      Modalidade : PREGÃO ELETRÔNICO (PORTAL NEMO) Nº Edital Licit. : 45  
 Proc. Administrativo : 068      Nº Controle Ata : 043      Prazo de Validade : 21/11/2025  
 Objeto / Descrição : REGISTRO DE PREÇOS PARA AQUISIÇÃO FUTURA E PARCELADA DE MEDICAMENTOS, CONFORME TERMO DE REFERÊNCIA E DEMAIS ANEXOS DO EDITAL.

Registro de Preços (Inicial) Prazo de Validade : 21/11/2025

Fornecedor / Proponente : 22713 - PROMEFARMA MEDICAMENTOS E PRODUTOS HOSPI

Centro de Custo : 6 - SECRETARIA DE SAÚDE

Item	Cód. Produto	Descrição Marca	Motivo	Unid.	Qtde Controle	Valor Unitário de Saldo Por	Valor Total	Qtde. Sol. Vir. Sol.	Qtde. Ped. Vir. Ped.	Qtde. Saldo Vir. Saldo	Percentual Vir. Saldo Total
32	025.047.018	DIPIRONA SODICA 500 MG DIPIRONA 500MG/GREENPHARMA		COMP	120000 Quantidade	0,11	13.200,00	5000 550,00	0 0,00	115000 0,11	0,00 12.650,00
76	025.355.163	VARFARINA SODICA 5 MG MAREVAN 5MG/FARMOQUIMICA		COMP	80000 Quantidade	0,14	11.200,00	5000 700,00	0 0,00	75000 0,14	0,00 10.500,00
<b>Total Registro de Preços (Inicial) :</b>							<b>791.230,00</b>	<b>Saldo Total:</b>		<b>688.943,00</b>	

**RELAÇÃO DE REGISTRO DE PREÇOS**

Página 96

Nº Proc. Licitatório : 000060/24 Modalidade : PREGÃO ELETRÔNICO (PORTAL NEMO) Nº Edital Licit : 46  
 Proc. Administrativo : 069 Nº Controle Ata : 044 Prazo de Validade : 21/11/2025  
 Objeto / Descrição : REGISTRO DE PREÇOS PARA AQUISIÇÃO EVENTUAL E FUTURA DE MATERIAIS DE HIGIENE, CONFORME TERMO DE REFERÊNCIA E DEMAIS ANEXOS DO EDITAL.

**Registro de Preços (Inicial) Prazo de Validade : 21/11/2025**

Fornecedor / Proponente : 565 - FABRÍCIO DE RAMOS & CIA. LTDA

Centro de Custo : 5 - SECRETARIA DE EDUCAÇÃO

Item	Cód. Produto	Descrição	Unid.	Qtde	Valor Unitário	Valor Total	Qtde. Sol.	Qtde. Ped.	Qtde. Saldo	Percentual
		Marca	Motivo	Controle de Saldo Por			Vir. Sol.	Vir. Ped.	Vir. Saldo	Vir. Saldo Total
1	065.482.052	LENÇO UMIDECIDO USE IT	UNI	250	10,09	2.522,50	0	0	250	2,13
				Quantidade			0,00	0,00	10,09	2.522,50
2	014.328.017	FRALDA DESCARTÁVEL INFANTIL, TAMANHO GG/EG	UNI	5000	0,58	2.900,00	0	0	5000	4,92
		VITALIDADE BABY		Quantidade			0,00	0,00	0,58	2.900,00
8	024.800.002	CREME DENTAL INFANTIL SEM FLUOR, 50G	UNI	400	2,35	940,00	0	0	400	20,88
		FREE DENT		Quantidade			0,00	0,00	2,35	940,00

Fornecedor / Proponente : 3804 - ORLA DISTRIBUIDORA DE PRODUTOS EIRELI

Centro de Custo : 5 - SECRETARIA DE EDUCAÇÃO

Item	Cód. Produto	Descrição	Unid.	Qtde	Valor Unitário	Valor Total	Qtde. Sol.	Qtde. Ped.	Qtde. Saldo	Percentual
		Marca	Motivo	Controle de Saldo Por			Vir. Sol.	Vir. Ped.	Vir. Saldo	Vir. Saldo Total
3	025.847.002	POMADA ANTIASSADURA INFANTIL	UNI	250	12,11	3.027,50	0	0	250	8,88
		MARIGOLD		Quantidade			0,00	0,00	12,11	3.027,50
4	065.482.055	HASTES FLEXÍVEIS COM PONTAS DE ALGODÃO	CX	200	1,73	346,00	0	0	200	24,78
		ISEIT		Quantidade			0,00	0,00	1,73	346,00
5	036.481.080	ALGODÃO HIDROFILO EM BOLAS, PACOTE COM 100G	PCT	400	7,35	2.940,00	0	0	400	16,48
		SUSSEX		Quantidade			0,00	0,00	7,35	2.940,00
6	014.354.002	SABONETE LIQUIDO INFANTIL GLICERINADO SEM CHEIRUNIS	UNI	200	13,50	2.700,00	0	0	200	25,00
		SOFT		Quantidade			0,00	0,00	13,50	2.700,00
7	024.259.004	ESCOVA DE DENTE INFANTIL	UNI	400	1,20	480,00	0	0	400	0,00
		MEDFIO		Quantidade			0,00	0,00	1,20	480,00
13	028.232.030	LOÇÃO REPELENTE CORPORAL INFANTIL - EMBALAGEM UNIFAMILY KIDS	UNI	500	12,75	6.375,00	0	0	500	27,43
				Quantidade			0,00	0,00	12,75	6.375,00

Fornecedor / Proponente : 18074 - DISTRIBUIDORA LIMPOLI EIRELI

Centro de Custo : 5 - SECRETARIA DE EDUCAÇÃO

Item	Cód. Produto	Descrição	Unid.	Qtde	Valor Unitário	Valor Total	Qtde. Sol.	Qtde. Ped.	Qtde. Saldo	Percentual
		Marca	Motivo	Controle de Saldo Por			Vir. Sol.	Vir. Ped.	Vir. Saldo	Vir. Saldo Total
9	028.428.023	LUVA DE PROCEDIMENTO LÁTEX DESCARTÁVEL, SEM PICX	UNI	300	24,00	7.200,00	0	0	300	7,69
		TALGE		Quantidade			0,00	0,00	24,00	7.200,00
11	014.354.026	CONDICIONADOR INFANTIL EXTRA SUAVE - CONTENDO 1UNIMEGA AROMA	UNI	150	9,95	1.492,50	0	0	150	23,46
				Quantidade			0,00	0,00	9,95	1.492,50

Fornecedor / Proponente : 18832 - HOFFMANN & GOMES LTDA

Centro de Custo : 5 - SECRETARIA DE EDUCAÇÃO

Item	Cód. Produto	Descrição	Unid.	Qtde	Valor Unitário	Valor Total	Qtde. Sol.	Qtde. Ped.	Qtde. Saldo	Percentual
		Marca	Motivo	Controle de Saldo Por			Vir. Sol.	Vir. Ped.	Vir. Saldo	Vir. Saldo Total
10	014.354.025	TALCO EM PÓ PARA PREVENÇÃO DE ASSADURAS E EXCUNI	UNI	150	15,00	2.250,00	0	0	150	0,00
		BABY POPPY		Quantidade			0,00	0,00	15,00	2.250,00
12	014.354.027	SHAMPOO INFANTIL EXTRA SUAVE - CONTENDO 250ML	UNI	200	9,80	1.960,00	0	0	200	27,41
		LUKINHÁ		Quantidade			0,00	0,00	9,80	1.960,00

### RELAÇÃO DE REGISTRO DE PREÇOS

Página 97

**Nº Proc. Licitatório :** 000060/24      **Modalidade :** PREGÃO ELETRÔNICO (PORTAL NACIONAL DE LICITAÇÃO)      **Nº Edital Licit. :** 46  
**Proc. Administrativo :** 069      **Nº Controle Ata :** 044      **Prazo de Validade :** 21/11/2025  
**Objeto / Descrição :** REGISTRO DE PREÇOS PARA AQUISIÇÃO EVENTUAL E FUTURA DE MATERIAIS DE HIGIENE, CONFORME TERMO DE REFERÊNCIA E DEMAIS ANEXOS DO EDITAL.

---

**Registro de Preços (Inicial) Prazo de Validade :** 21/11/2025  
**Fornecedor / Proponente :** 18832 - HOFFMANN & GOMES LTDA

---

<b>Total Registro de Preços (Inicial) :</b>	<b>35.133,50</b>	<b>Saldo Total:</b>	<b>35.133,50</b>
---	------------------	---------------------	------------------

---

### RELAÇÃO DE REGISTRO DE PREÇOS

Nº Proc. Licitatório : 000064/24 Modalidade : PREGÃO ELETRÔNICO (PORTAL NEMO) Nº de Itens Licit : 50  
 Proc. Administrativo : 073 Nº Controle Ata : 045 Prazo de Validade : 28/11/2025

Objeto / Descrição : REGISTRO DE PREÇOS PARA AQUISIÇÃO EVENTUAL E FUTURA DE MATERIAL E EQUIPAMENTO PERMANENTE, CONFORME TERMO DE REFERÊNCIA E DEMAIS ANEXOS DO EDITAL.

**Registro de Preços (Inicial) Prazo de Validade : 28/11/2025**

**Fornecedor / Proponente :** 221 - COMERCIAL GUARA LTDA

**Centro de Custo :** 5 - SECRETARIA DE EDUCAÇÃO

Item	Cód. Produto	Descrição Marca	Motivo	Unid.	Qtde Controle de Saldo Por	Valor Unitário de Saldo Por	Valor Total	Qtde. Sol. Vir. Sol.	Qtde. Ped. Vir. Ped.	Qtde. Saldo Vir. Saldo	Percentual Vir. Saldo Total
7	023.784.033	PANELA DE PRESSÃO DE ALUMINIO POLIDO, COM 22CMUN Aluminio São Jorge			30 Quantidade	525,00	15.750,00	0 0,00	0 0,00	30 525,00	3,11 15.750,00

**Fornecedor / Proponente :** 21724 - NATALIA APARECIDA DE SOUZA

**Centro de Custo :** 5 - SECRETARIA DE EDUCAÇÃO

Item	Cód. Produto	Descrição Marca	Motivo	Unid.	Qtde Controle de Saldo Por	Valor Unitário de Saldo Por	Valor Total	Qtde. Sol. Vir. Sol.	Qtde. Ped. Vir. Ped.	Qtde. Saldo Vir. Saldo	Percentual Vir. Saldo Total
10	019.059.004	ROUPEIRO DE AÇO COM 04 PORTAS GRANDES RS		UNI	200 Quantidade	500,00	100.000,00	0 0,00	0 0,00	200 500,00	9,09 100.000,00

**Fornecedor / Proponente :** 22363 - PRIMER SOLUCOES LTDA

**Centro de Custo :** 5 - SECRETARIA DE EDUCAÇÃO

Item	Cód. Produto	Descrição Marca	Motivo	Unid.	Qtde Controle de Saldo Por	Valor Unitário de Saldo Por	Valor Total	Qtde. Sol. Vir. Sol.	Qtde. Ped. Vir. Ped.	Qtde. Saldo Vir. Saldo	Percentual Vir. Saldo Total
3	019.235.048	FREEZER COMERCIAL, 2 PORTAS, 534 LITROS - HORIZOJUNI CONSUL CHB53			12 Quantidade	3.069,00	36.828,00	0 0,00	0 0,00	12 3.069,00	3,13 36.828,00

**Fornecedor / Proponente :** 22767 - B. D. R. COMERCIO DE EQUIPAMENTOS LTDA

**Centro de Custo :** 5 - SECRETARIA DE EDUCAÇÃO

Item	Cód. Produto	Descrição Marca	Motivo	Unid.	Qtde Controle de Saldo Por	Valor Unitário de Saldo Por	Valor Total	Qtde. Sol. Vir. Sol.	Qtde. Ped. Vir. Ped.	Qtde. Saldo Vir. Saldo	Percentual Vir. Saldo Total
1	019.235.063	BALANÇA DIGITAL ELETRICA COM TARA 110V/220V INDICJUNI LIDER/B520			8 Quantidade	1.187,00	9.496,00	0 0,00	0 0,00	8 1.187,00	0,00 9.496,00

**Fornecedor / Proponente :** 22793 - ML DO BRASIL EMPREENDIMENTOS COMERCIAIS

**Centro de Custo :** 5 - SECRETARIA DE EDUCAÇÃO

Item	Cód. Produto	Descrição Marca	Motivo	Unid.	Qtde Controle de Saldo Por	Valor Unitário de Saldo Por	Valor Total	Qtde. Sol. Vir. Sol.	Qtde. Ped. Vir. Ped.	Qtde. Saldo Vir. Saldo	Percentual Vir. Saldo Total
9	019.059.021	ROUPEIRO DE AÇO COM 06 PORTAS GRANDES RS MOVEIS/ GRP 06		UNI	200 Quantidade	600,00	120.000,00	0 0,00	0 0,00	200 600,00	4,76 120.000,00

**Fornecedor / Proponente :** 22794 - FRANCIELE ELETRO LTDA

**Centro de Custo :** 5 - SECRETARIA DE EDUCAÇÃO

Item	Cód. Produto	Descrição Marca	Motivo	Unid.	Qtde Controle de Saldo Por	Valor Unitário de Saldo Por	Valor Total	Qtde. Sol. Vir. Sol.	Qtde. Ped. Vir. Ped.	Qtde. Saldo Vir. Saldo	Percentual Vir. Saldo Total
8	019.235.018	REFRIGERADOR 02 PORTAS - MINIMO DE 410 LITROS CONSUL CRM50		UN	30 Quantidade	2.700,00	81.000,00	0 0,00	0 0,00	30 2.700,00	3,57 81.000,00

### RELAÇÃO DE REGISTRO DE PREÇOS

Página 99

Nº Proc. Licitatório : 000064/24      Modalidade : PREGÃO ELETRÔNICO (PORTAL NEMOBRAS) Licit : 50  
 Proc. Administrativo : 073      Nº Controle Ata : 045      Prazo de Validade : 28/11/2025  
 Objeto / Descrição : REGISTRO DE PREÇOS PARA AQUISIÇÃO EVENTUAL E FUTURA DE MATERIAL E EQUIPAMENTO PERMANENTE, CONFORME TERMO DE REFERÊNCIA E DEMAIS ANEXOS DO EDITAL.

**Registro de Preços (Inicial) Prazo de Validade : 28/11/2025**

Fornecedor / Proponente : 22795 - SOLDDINOX DISTRIBUIDORA DE EQUIPAMENTOS

Centro de Custo : 5 - SECRETARIA DE EDUCAÇÃO

Item	Cód. Produto	Descrição Marca	Motivo	Unid.	Qtde Controle de Saldo Por	Valor Unitário de Saldo Por	Valor Total	Qtde. Sol. Vir. Sol.	Qtde. Ped. Vir. Ped.	Qtde. Saldo Vir. Saldo	Percentual Vir. Saldo Total
2	019.500.063	FOGÃO DE PISO COM 6 BOCAS ITAJOBÍ/ FC-06 40X40 PINTADO C/ FORNO		UNI	8 Quantidade	2.350,00	18.800,00	0 0,00	0 0,00	8 2.350,00	7,84 18.800,00
4	019.495.005	MESA EM AÇO INOXIDAVEL PRÓPRIA/ ME-120		UNI	30 Quantidade	1.500,00	45.000,00	0 0,00	0 0,00	30 1.500,00	9,09 45.000,00

Fornecedor / Proponente : 22799 - FERRINI COMERCIO & CONSULTORIA LTDA

Centro de Custo : 5 - SECRETARIA DE EDUCAÇÃO

Item	Cód. Produto	Descrição Marca	Motivo	Unid.	Qtde Controle de Saldo Por	Valor Unitário de Saldo Por	Valor Total	Qtde. Sol. Vir. Sol.	Qtde. Ped. Vir. Ped.	Qtde. Saldo Vir. Saldo	Percentual Vir. Saldo Total
5	019.235.051	MICRO-ONDAS - MINIMO: 28 LITROS - POTÊNCIA MINIMA: UNI AGRATTO		UNI	30 Quantidade	600,00	18.000,00	0 0,00	0 0,00	30 600,00	20,00 18.000,00
6	019.235.064	MULTIPROCESSADOR 110V/220V POTENCIA MINIMA: 1000UNI PHILCO		UNI	30 Quantidade	550,00	16.500,00	0 0,00	0 0,00	30 550,00	12,28 16.500,00

**Total Registro de Preços (Inicial) : 461.374,00 Saldo Total: 461.374,00**



**RELAÇÃO DE REGISTRO DE PREÇOS**

Página 100

Nº Proc. Licitatório : 000065/24 Modalidade : PREGÃO ELETRÔNICO (PORTAL NACIONAL DE LICITAÇÃO) Nº Controlador : 51  
 Proc. Administrativo : 074 Nº Controle Ata : 046 Prazo de Validade : 28/11/2025  
 Objeto / Descrição : REGISTRO DE PREÇOS PARA AQUISIÇÃO FUTURA E PARCELADA DE MEDICAMENTOS, CONFORME TERMO DE REFERÊNCIA E DEMAIS ANEXOS DO EDITAL.

**Registro de Preços (Inicial) Prazo de Validade : 28/11/2025**

**Fornecedor / Proponente :** 708 - DAKFILM COMERCIAL LTDA

**Centro de Custo :** 6 - SECRETARIA DE SAÚDE

Item	Cód. Produto	Descrição	Unid.	Qtde	Valor Unitário	Valor Total	Qtde. Sol.	Qtde. Ped.	Qtde. Saldo	Percentual
		Marca	Motivo	Controle	de Saldo Por		Vir. Sol.	Vir. Ped.	Vir. Saldo	Vir. Saldo Total
3	025.220.049	SOLUÇÃO INJETÁVEL DE INSULINA ASPARTE 100UI/ML - UNI	UNI	500	30,19	15.095,00	0	0	500	0,00
		NOVO NORDISK / NOVORAPID FLEXPEN		Quantidade			0,00	0,00	30,19	15.095,00
4	025.220.050	SOLUÇÃO INJETÁVEL DE INSULINA DEGLUDECA 100UI/MUNI	MUNI	300	124,05	37.215,00	0	0	300	0,00
		NOVO NORDISK / TRESIBA		Quantidade			0,00	0,00	124,05	37.215,00
10	025.220.080	SOLUÇÃO INJETÁVEL DE INSULINA ASPARTE 100UI/ML - UNI	UNI	300	30,18	9.054,00	0	0	300	0,00
		NOVO NORDISK / FIASP FLEXTOUCH		Quantidade			0,00	0,00	30,18	9.054,00
12	025.220.081	SOLUÇÃO INJETÁVEL DE INSULINA DEGLUDECA 100 U/MUNI	MUNI	100	240,79	24.079,00	0	0	100	0,00
		NOVO NORDISK / XULTOPHY		Quantidade			0,00	0,00	240,79	24.079,00

**Fornecedor / Proponente :** 10106 - INTERLAB FARMACÉUTICA LTDA

**Centro de Custo :** 6 - SECRETARIA DE SAÚDE

Item	Cód. Produto	Descrição	Unid.	Qtde	Valor Unitário	Valor Total	Qtde. Sol.	Qtde. Ped.	Qtde. Saldo	Percentual
		Marca	Motivo	Controle	de Saldo Por		Vir. Sol.	Vir. Ped.	Vir. Saldo	Vir. Saldo Total
6	025.220.027	SOLUÇÃO INJETÁVEL DE INSULINA GLARGINA 100 UI/ML AMP	AMP	600	27,63	16.578,00	0	0	600	0,00
		BASAGLAR 100UI 3ML-ELI LILLY-SIMILAR		Quantidade			0,00	0,00	27,63	16.578,00
8	025.220.066	SOLUÇÃO INJETÁVEL DE INSULINA LISPRO 100UI/ML - RBUN	RBUN	300	31,42	9.426,00	0	0	300	0,00
		HUMALOG 100UI 3ML - ELI LILLY - REFERÊNCIA		Quantidade			0,00	0,00	31,42	9.426,00

**Fornecedor / Proponente :** 18834 - MEDLEVENSOHN COMERCIO E REPRESENTACOES D

**Centro de Custo :** 6 - SECRETARIA DE SAÚDE

Item	Cód. Produto	Descrição	Unid.	Qtde	Valor Unitário	Valor Total	Qtde. Sol.	Qtde. Ped.	Qtde. Saldo	Percentual
		Marca	Motivo	Controle	de Saldo Por		Vir. Sol.	Vir. Ped.	Vir. Saldo	Vir. Saldo Total
15	036.227.034	SENSOR PARA MONITORAMENTO DE GLICOSE	UNI	60	340,00	20.400,00	0	12	48	0,00
		smart		Quantidade			0,00	4.080,00	340,00	16.320,00

**Fornecedor / Proponente :** 19511 - AVAREMED DISTRIBUIDORA DE MEDICAMENTOS E

**Centro de Custo :** 6 - SECRETARIA DE SAÚDE

Item	Cód. Produto	Descrição	Unid.	Qtde	Valor Unitário	Valor Total	Qtde. Sol.	Qtde. Ped.	Qtde. Saldo	Percentual
		Marca	Motivo	Controle	de Saldo Por		Vir. Sol.	Vir. Ped.	Vir. Saldo	Vir. Saldo Total
7	025.220.052	SOLUÇÃO INJETÁVEL DE INSULINA LIRAGLUTIDA (VICTOJINI	UNI	300	338,03	101.409,00	0	0	300	6,10
		NOVO NORDISK VICTOZA		Quantidade			0,00	0,00	338,03	101.409,00

**Fornecedor / Proponente :** 19957 - GLOBAL HOSPITALAR IMPORTACAO E COMERCIO

### RELAÇÃO DE REGISTRO DE PREÇOS

Página 101

Nº Proc. Licitatório : 000065/24      Modalidade : PREGÃO ELETRÔNICO (PORTAL DE LICITAÇÕES) Licit. : 51  
 Proc. Administrativo : 074      Nº Controle Ata : 046      Prazo de Validade : 28/11/2025  
 Objeto / Descrição : REGISTRO DE PREÇOS PARA AQUISIÇÃO FUTURA E PARCELADA DE MEDICAMENTOS, CONFORME TERMO DE REFERÊNCIA E DEMAIS ANEXOS DO EDITAL.

**Registro de Preços (Inicial) Prazo de Validade : 28/11/2025**

Fornecedor / Proponente : 19957 - GLOBAL HOSPITALAR IMPORTACAO E COMERCIO

Centro de Custo : 6 - SECRETARIA DE SAÚDE

Item	Cód. Produto	Descrição Marca	Motivo	Unid.	Qtde Controle	Valor Unitário de Saldo Por	Valor Total	Qtde. Sol. Vir. Sol.	Qtde. Ped. Vir. Ped.	Qtde. Saldo Vir. Saldo	Percentual Vir. Saldo Total
14	025.356.030	SOLUCAO INJETAVEL SOMATROPINA 10 MG/1,5ML C/APLFRS SANDOZ - OMNITROPE 10MG/1ML 5ML			24 Quantidade	820,00	19.680,00	0 0,00	0 0,00	24 820,00	0,00 19.680,00

Fornecedor / Proponente : 22337 - ONCO PROD DISTRIBUIDORA DE PRODUTOS HOSP

Centro de Custo : 6 - SECRETARIA DE SAÚDE

Item	Cód. Produto	Descrição Marca	Motivo	Unid.	Qtde Controle	Valor Unitário de Saldo Por	Valor Total	Qtde. Sol. Vir. Sol.	Qtde. Ped. Vir. Ped.	Qtde. Saldo Vir. Saldo	Percentual Vir. Saldo Total
1	025.578.110	SOLUCAO INJETAVEL DE PALMITATO DE PALIPERIDONA UNI INVEGA SUSTENNA 75 MG / JANSSEN			24 Quantidade	1.826,90	43.845,60	0 0,00	1 1.826,90	23 1.826,90	0,00 42.018,70

**Total Registro de Preços (Inicial) : 296.781,60 Saldo Total: 290.874,70**

### RELAÇÃO DE REGISTRO DE PREÇOS

Página 102

Nº Proc. Licitatório : 000066/24      Modalidade : PREGÃO ELETRÔNICO (PORTAL NEMO) Nº Edital Licit : 52  
 Proc. Administrativo : 075      Nº Controle Ata : 047      Prazo de Validade : 09/12/2025  
 Objeto / Descrição : REGISTRO DE PREÇOS PARA PRESTAÇÃO DE SERVIÇOS INTERDISCIPLINAR PARA CRIANÇAS COM TRANSTORNO EMOCIONAIS E TRANSTORNO AUTISTA, CONFORME TERMO DE REFERÊNCIA E DEMAIS ANEXOS DO EDITAL.

Registro de Preços (Inicial) Prazo de Validade : 09/12/2025

Fornecedor / Proponente : 1041 - SER POTENCIAL - REABILITACAO E DESENVOLV

Centro de Custo : 6 - SECRETARIA DE SAÚDE

Item	Cód. Produto	Descrição	Unid.	Qtde	Valor Unitário	Valor Total	Qtde. Sol.	Qtde. Ped.	Qtde. Saldo	Percentual
		Marca	Motivo	Controle	de Saldo Por		Vir. Sol.	Vir. Ped.	Vir. Saldo	Vir. Saldo Total
1	091.635.006	HABILITAÇÃO E/OU REABILITAÇÃO CLINICA, TERAPEUTICUN SER		400	1.021,27	408.508,00	0	9	391	0,00
				Quantidade			0,00	9.191,43	1.021,27	399.316,57
2	091.192.006	CONSULTA DE AVALIAÇÃO PARA PACIENTES - HABILITAÇON SER		150	439,90	65.985,00	0	0	150	0,00
				Quantidade			0,00	0,00	439,90	65.985,00
3	091.635.012	ABA - ATENDIMENTO DO TRANSTORNO DO ESPECTRO ASERV SER		60	4.490,00	269.400,00	0	0	60	0,00
				Quantidade			0,00	0,00	4.490,00	269.400,00
<b>Total Registro de Preços (Inicial) :</b>						<b>743.893,00</b>	<b>Saldo Total:</b>		<b>734.701,57</b>	

### RELAÇÃO DE REGISTRO DE PREÇOS

Página 103

Nº Proc. Licitatório : 000068/24      Modalidade : PREGÃO ELETRÔNICO (PORTAL DE LICITAÇÃO)      Nº de Itens Licit. : 54  
 Proc. Administrativo : 077      Nº Controle Ata : 54      Prazo de Validade : 09/12/2025  
 Objeto / Descrição : REGISTRO DE PREÇOS PARA AQUISIÇÃO EVENTUAL E FUTURA DE PARQUES INFANTIS, CONFORME TERMO DE REFERÊNCIA E DEMAIS ANEXOS DO EDITAL.

Registro de Preços (Inicial) Prazo de Validade : 09/12/2025

Fornecedor / Proponente : 22820 - PJI INDÚSTRIA DE PLAYGROUNDS E COMERCIO

Centro de Custo : 243 - SETOR DE SERVIÇOS URBANOS

Item	Cód. Produto	Descrição Marca	Motivo	Unid.	Qtde Controle	Valor Unitário de Saldo Por	Valor Total	Qtde. Sol. Vir. Sol.	Qtde. Ped. Vir. Ped.	Qtde. Saldo Vir. Saldo	Percentual Vir. Saldo Total
1	066.255.003	PARQUE INFANTIL COLORIDO		UNI	3 Quantidade	9.190,00	27.570,00	0 0,00	0 0,00	3 9.190,00	11,46 27.570,00
<b>Total Registro de Preços (Inicial) :</b>							<b>27.570,00</b>	<b>Saldo Total:</b>		<b>27.570,00</b>	

### RELAÇÃO DE REGISTRO DE PREÇOS

Proc. Administrativo: 000060/24 Modalidade: PREGÃO ELETRÔNICO QPQTALACMEB/2024 Item: 5500  
 Proc. Administrativo: 073 Nº Controle: 2552-48 Prazo de Validade: 11/12/2025

Objeto / Descrição: REGISTRO DE PREÇOS PARA AQUISIÇÃO FUTURA E PARCELADA DE CAMISETAS PARA USO DOS SERVIDORES DO UTRAPAMINA DIRTORIA MUNICIPAL DE SAÚDE DE SÃO LUIZ DO PARAITINGA, CONFORME TERMO DE REFERÊNCIA E DE MAIOR AMBROSIO EDITAL.

Registro de Preços (Inicial): Prazo de Validade: 11/12/2025

Fornecedor / Proponente: 22833-053 - INDUSTRIA E COMERCIO DE CONFECOS

Código do Custo: 6 - SECRETARIA DE SAÚDE

Item	Cód. Produto	Descrição Marca	Unid.	Oferta Quantidade	Valor Unitário Comissão de Saldo Por	Valor Total	Oferta, Sal. Vlr. Sal.	Oferta, Post. Vlr. Post.	Oferta, Saldo Vlr. Saldo	Percentual Vlr. Saldo	Total
1	BZ1.000.014	CAMISETA FEMININA DE MODELO POLO NA COR BRANCA UNID. P/RETIRA	Briefco	100	42,00	4.200,00	0	0	100	100	4.200,00
2	BZ1.000.015	CAMISETA FEMININA DE MODELO POLO NA COR AZUL UNID. P/RETIRA	Briefco	100	42,43	4.243,00	0	0	100	100	4.243,00
3	BZ1.000.016	CAMISETA MASCULINA DE MODELO POLO NA COR AZUL UNID. P/RETIRA	Briefco	200	42,50	8.500,00	0	0	200	200	8.500,00
4	BZ1.000.017	CAMISETA MASCULINA DE MODELO POLO NA COR BRANCA UNID. P/RETIRA	Briefco	200	42,50	8.500,00	0	0	200	200	8.500,00

Total Registro de Preços (Inicial): 25.443,00 Saldo Total: 25.443,00





Município da Estância Turística de São Luiz do Paraitinga  
 PCA DR OSWALDO CRUZ Nº 3  
 CNPJ : 46631248/0001-51

**RELAÇÃO DE REGISTRO DE PREÇOS**

Página 1

Nº Proc. Licitatório : 000004/24 Modalidade : PREGÃO ELETRÔNICO (PORTAL DE COMPRAS) Licit. : 3  
 Proc. Administrativo : 005 Nº Controle Ata : 011 Prazo de Validade : 22/04/2025  
 Objeto / Descrição : REGISTRO DE PREÇOS PARA AQUISIÇÃO FUTURA E PARCELADA DE MEDICAMENTOS DE USO GERAL, CONFORME TERMO DE REFERÊNCIA E DEMAIS ANEXOS DO EDITAL.

**Registro de Preços (Inicial) Prazo de Validade : 22/04/2025**

Fornecedor / Proponente : 947 - FUTURA COMERCIO DE PRODUTOS MEDICOS E HO

Centro de Custo : 6 - SECRETARIA DE SAÚDE

Item	Cód. Produto	Descrição Marca	Motivo	Unid.	Qtde Controle de Saldo Por	Valor Unitário de Saldo Por	Valor Total	Qtde. Sol. Vir. Sol.	Qtde. Ped. Vir. Ped.	Qtde. Saldo Vir. Saldo	Percentual Vir. Saldo Total
15	025.595.001	BACLOFENO 10 MG TEUTO BRASILEIRO - BACLOFEN/SIMILAR		COMP	6000 Quantidade	0,16	960,00	0 0,00	0 0,00	6000 0,16	5,88 960,00
24	025.040.063	CEFALEXINA 500MG TEUTO BRASILEIRO - GENERIC		COMP	100000 Quantidade	0,69	69.000,00	0 0,00	10000 6.900,00	90000 0,69	2,82 62.100,00

Fornecedor / Proponente : 2837 - SOMA/SP PRODUTOS HOSPITALARES LTDA

Centro de Custo : 6 - SECRETARIA DE SAÚDE

Item	Cód. Produto	Descrição Marca	Motivo	Unid.	Qtde Controle de Saldo Por	Valor Unitário de Saldo Por	Valor Total	Qtde. Sol. Vir. Sol.	Qtde. Ped. Vir. Ped.	Qtde. Saldo Vir. Saldo	Percentual Vir. Saldo Total
5	025.356.015	ALENDRONATO DE SODIO 70 MG ENDROSTAN/CELLERA		COMP	6000 Quantidade	0,22	1.320,00	0 0,00	600 132,00	5400 0,22	0,00 1.188,00
7	025.355.079	ALOPURINOL 300MG G/PRATI		COMP	10000 Quantidade	0,23	2.300,00	0 0,00	6000 1.380,00	4000 0,23	0,00 920,00
21	025.578.219	CARBAMAZEPINA 200 MG G/HIPLABOR		COMP	60000 Quantidade	0,16	9.600,00	0 0,00	20000 3.200,00	40000 0,16	0,00 6.400,00
26	025.040.069	CLORIDRATO DE CIPROFLOXACINO 500 MG G/PRATI		COMP	20000 Quantidade	0,17	3.400,00	0 0,00	9600 1.632,00	10400 0,17	0,00 1.768,00
35	025.355.115	MALEATO DE ENALAPRIL 5MG G/BELFAR		COMP	40000 Quantidade	0,04	1.600,00	0 0,00	20000 800,00	20000 0,04	0,00 800,00
48	025.355.046	CLORIDRATO DE METFORMINA 850 MG G/PRATI		COMP	120000 Quantidade	0,11	13.200,00	0 0,00	60000 6.600,00	60000 0,11	0,00 6.600,00

Fornecedor / Proponente : 4884 - CIRURGICA OLIMPIO - EIRELI

Centro de Custo : 6 - SECRETARIA DE SAÚDE

Item	Cód. Produto	Descrição Marca	Motivo	Unid.	Qtde Controle de Saldo Por	Valor Unitário de Saldo Por	Valor Total	Qtde. Sol. Vir. Sol.	Qtde. Ped. Vir. Ped.	Qtde. Saldo Vir. Saldo	Percentual Vir. Saldo Total
39	025.578.104	FENOBARBITAL 100MG UNIÃO QUIMICA		COMP	100000 Quantidade	0,128	12.800,00	0 0,00	40000 5.120,00	60000 0,128	5,19 7.680,00

Fornecedor / Proponente : 4993 - ACACIA COMERCIO DE MEDICAMENTOS EIRELI

**RELAÇÃO DE REGISTRO DE PREÇOS**

Página 2

Nº Proc. Licitatório : 000004/24 Modalidade : PREGÃO ELETRÔNICO (PORTAL DE LICITAÇÕES) Licitação Licit : 3  
 Proc. Administrativo : 005 Nº Controle Ata : 011 Prazo de Validade : 22/04/2025  
 Objeto / Descrição : REGISTRO DE PREÇOS PARA AQUISIÇÃO FUTURA E PARCELADA DE MEDICAMENTOS DE USO GERAL, CONFORME TERMO DE REFERÊNCIA E DEMAIS ANEXOS DO EDITAL.

**Registro de Preços (Inicial) Prazo de Validade : 22/04/2025**

Fornecedor / Proponente : 4993 - ACACIA COMÉRCIO DE MEDICAMENTOS EIRELI

Centro de Custo : 6 - SECRETARIA DE SAÚDE

Item	Cód. Produto	Descrição Marca	Motivo	Unid.	Qtde Controle de Saldo Por	Valor Unitário	Valor Total	Qtde. Sol. Vir. Sol.	Qtde. Ped. Vir. Ped.	Qtde. Saldo Vir. Saldo	Percentual Vir. Saldo Total
22	025.578.220	CARBONATO DE LITIO 300MG BIOLAB 1097403090073		COMP	50000 Quantidade	0,17	8.500,00	0 0,00	24600 4.182,00	25400 0,17	0,00 4.318,00
37	025.355.116	MALEATO DE ENALAPRIL 20MG HIPOLABOR 1134301900023		COMP	30000 Quantidade	0,04	1.200,00	0 0,00	0 0,00	30000 0,04	0,00 1.200,00
54	025.039.028	PREDNISONA 20 MG HIPOLABOR 1134302130086		COMP	60000 Quantidade	0,14	8.400,00	0 0,00	20000 2.800,00	40000 0,14	0,00 5.600,00
61	025.040.082	SULFADIAZINA DE PRATA 1% 30G NATIVITA 1476100230025		BIS	600 Quantidade	4,14	2.484,00	0 0,00	0 0,00	600 4,14	0,00 2.484,00

Fornecedor / Proponente : 7546 - CENTERMEDI - COMERCIO DE PRODUTOS HOSPIT

Centro de Custo : 6 - SECRETARIA DE SAÚDE

Item	Cód. Produto	Descrição Marca	Motivo	Unid.	Qtde Controle de Saldo Por	Valor Unitário	Valor Total	Qtde. Sol. Vir. Sol.	Qtde. Ped. Vir. Ped.	Qtde. Saldo Vir. Saldo	Percentual Vir. Saldo Total
1	025.047.001	ACIDO ACETILSALICILICO 100 MG IMEC 1425900060081		COMP	300000 Quantidade	0,04	8.000,00	0 0,00	60000 2.400,00	140000 0,04	0,00 5.600,00
27	025.578.121	CITALOPRAM 20MG PRATI D 1256802720068		COMP	60000 Quantidade	0,10	6.000,00	0 0,00	30000 3.000,00	30000 0,10	0,00 3.000,00
32	025.042.026	DICLOFENACO SODICO 50 MG BELFAR 1057101520033		COMP	150000 Quantidade	0,05	7.500,00	0 0,00	50000 2.500,00	100000 0,05	0,00 5.000,00
42	025.578.146	CLORIDRATO DE FLUOXETINA 20 MG MED QUÍMICA 1091701030045		COMP	120000 Quantidade	0,07	8.400,00	0 0,00	49980 3.498,60	70020 0,07	0,00 4.901,40
53	025.047.019	PARACETAMOL 750 MG BELFAR 1057101610016		COMP	60000 Quantidade	0,11	6.600,00	0 0,00	20000 2.200,00	40000 0,11	0,00 4.400,00

Fornecedor / Proponente : 7827 - COMERCIAL CIRURGICA RIOCLARENSE LTDA

Centro de Custo : 6 - SECRETARIA DE SAÚDE

Item	Cód. Produto	Descrição Marca	Motivo	Unid.	Qtde Controle de Saldo Por	Valor Unitário	Valor Total	Qtde. Sol. Vir. Sol.	Qtde. Ped. Vir. Ped.	Qtde. Saldo Vir. Saldo	Percentual Vir. Saldo Total
16	025.791.008	BETAISTINA 24 MG BETAISTINA 24MG CX C/30CPR GENJGEOLAB		COMP	3000 Quantidade	0,27	810,00	0 0,00	0 0,00	3000 0,27	0,00 810,00
38	025.578.229	FENITOINA SODICA 100 MG FENITOINA 100MG C/25BLX20CP GENJHIPOLABOR		COMP	100000 Quantidade	0,10	10.000,00	0 0,00	50000 5.000,00	50000 0,10	0,00 5.000,00

### RELAÇÃO DE REGISTRO DE PREÇOS

Página 3

Nº Proc. Licitatório : 000004/24 Modalidade : PREGÃO ELETRÔNICO (PORTAL NEMO) Nº Edital Licit : 3  
 Proc. Administrativo : 005 Nº Controle Ata : 011 Prazo de Validade : 22/04/2025  
 Objeto / Descrição : REGISTRO DE PREÇOS PARA AQUISIÇÃO FUTURA E PARCELADA DE MEDICAMENTOS DE USO GERAL, CONFORME TERMO DE REFERÊNCIA E DEMAIS ANEXOS DO EDITAL.

**Registro de Preços (Inicial) Prazo de Validade : 22/04/2025**

Fornecedor / Proponente : 17865 - ALFALAGOS LTDA

Centro de Custo : 6 - SECRETARIA DE SAÚDE

Item	Cód. Produto	Descrição Marca	Motivo	Unid.	Qtde Controle de Saldo Por	Valor Unitário	Valor Total	Qtde. Sol. Vir. Sol.	Qtde. Ped. Vir. Ped.	Qtde. Saldo Vir. Saldo	Percentual Vir. Saldo Total
14	025.040.068	AZITROMICINA 500 MG PHARLAB		COMP	30000 Quantidade	0,64	19.200,00	0 0,00	20000 12.800,00	10000 0,64	36,63 6.400,00

Fornecedor / Proponente : 18593 - PARTNER FARMA DISTRIBUIDORA DE MEDICAMEN

Centro de Custo : 6 - SECRETARIA DE SAÚDE

Item	Cód. Produto	Descrição Marca	Motivo	Unid.	Qtde Controle de Saldo Por	Valor Unitário	Valor Total	Qtde. Sol. Vir. Sol.	Qtde. Ped. Vir. Ped.	Qtde. Saldo Vir. Saldo	Percentual Vir. Saldo Total
46	025.356.016	LEVOTIROXINA SÓDICA 25MCG EUTHYROX / MERCK		COMP	100000 Quantidade	0,09	9.000,00	0 0,00	30000 2.700,00	70000 0,09	83,64 6.300,00

Fornecedor / Proponente : 19324 - CIAMED - DISTRIBUIDORA DE MEDICAMENTOS L

Centro de Custo : 6 - SECRETARIA DE SAÚDE

Item	Cód. Produto	Descrição Marca	Motivo	Unid.	Qtde Controle de Saldo Por	Valor Unitário	Valor Total	Qtde. Sol. Vir. Sol.	Qtde. Ped. Vir. Ped.	Qtde. Saldo Vir. Saldo	Percentual Vir. Saldo Total
12	025.355.004	ATENOLOL 25 MG SANDOZ		COMP	100000 Quantidade	0,03	3.000,00	0 0,00	19980 599,40	80020 0,03	50,00 2.400,60

Fornecedor / Proponente : 19957 - GLOBAL HOSPITALAR IMPORTACAO E COMERCIO

Centro de Custo : 6 - SECRETARIA DE SAÚDE

Item	Cód. Produto	Descrição Marca	Motivo	Unid.	Qtde Controle de Saldo Por	Valor Unitário	Valor Total	Qtde. Sol. Vir. Sol.	Qtde. Ped. Vir. Ped.	Qtde. Saldo Vir. Saldo	Percentual Vir. Saldo Total
56	025.355.159	PROPATILNITRATO 10 MG FARMOQUIMICA		COMP	60000 Quantidade	0,53	31.800,00	0 0,00	0 0,00	60000 0,53	0,00 31.800,00

Fornecedor / Proponente : 20200 - REPRESS DISTRIBUIDORA DE MEDICAMENTOS EI



### RELAÇÃO DE REGISTRO DE PREÇOS

Página 4

Nº Proc. Licitatório : 000004/24 Modalidade : PREGÃO ELETRÔNICO (PORTAL DE COMPRAS) Licit : 3  
 Proc. Administrativo : 005 Nº Controle Ata : 011 Prazo de Validade : 22/04/2025  
 Objeto / Descrição : REGISTRO DE PREÇOS PARA AQUISIÇÃO FUTURA E PARCELADA DE MEDICAMENTOS DE USO GERAL, CONFORME TERMO DE REFERÊNCIA E DEMAIS ANEXOS DO EDITAL.

**Registro de Preços (Inicial) Prazo de Validade : 22/04/2025**

Fornecedor / Proponente : 20200 - REPRESS DISTRIBUIDORA DE MEDICAMENTOS EI

Centro de Custo : 6 - SECRETARIA DE SAÚDE

Item	Cód. Produto	Descrição	Motivo	Unid.	Qtde	Valor Unitário	Valor Total	Qtde. Sol.	Qtde. Ped.	Qtde. Saldo	Percentual
		Marca			Controle de Saldo Por			Vir. Sol.	Vir. Ped.	Vir. Saldo	Vir. Saldo Total
2	025.047.023	ACIDO ACETILSALICILICO TAMPONADO 100MG (SOMALGCOMP			20000	0,40	8.000,00	0	7980	12020	0,00
		EMS SIGMA FARMA - SOMALGIN CARDIO			Quantidade			0,00	3.192,00	0,40	4.808,00
8	025.578.027	ALPRAZOLAM 0,5 MG		COMP	3000	0,06	180,00	0	600	2400	0,00
		EMS - GENERICO			Quantidade			0,00	36,00	0,06	144,00
10	025.578.216	CLORIDRATO DE AMITRIPTILINA 25 MG		COMP	100000	0,04	4.000,00	0	20000	80000	0,00
		EMS - GENERICO			Quantidade			0,00	800,00	0,04	3.200,00
18	025.045.005	BROMOPRIDA 10MG		COMP	60000	0,15	9.000,00	0	20000	40000	0,00
		EMS - GENERICO			Quantidade			0,00	3.000,00	0,15	6.000,00
43	025.220.046	GLICLAZIDA 30 MG		COMP	10000	0,19	1.900,00	0	4980	5020	5,00
		EMS - GENERICO			Quantidade			0,00	946,20	0,19	953,80
57	025.791.001	RIVAROXABANA 10 MG		COMP	10000	0,21	2.100,00	0	9990	10	0,00
		EMS - VYNAXA			Quantidade			0,00	2.097,90	0,21	2,10
63	025.042.016	CLORIDRATO DE TANSULOSINA 0,4MG		COMP	60000	0,52	31.200,00	0	6960	53040	0,00
		EMS - GENERICO			Quantidade			0,00	3.619,20	0,52	27.580,80

Fornecedor / Proponente : 20258 - PRO-REMEDIOS DISTRIBUIDORA DE PRODUTOS F

Centro de Custo : 6 - SECRETARIA DE SAÚDE

Item	Cód. Produto	Descrição	Motivo	Unid.	Qtde	Valor Unitário	Valor Total	Qtde. Sol.	Qtde. Ped.	Qtde. Saldo	Percentual
		Marca			Controle de Saldo Por			Vir. Sol.	Vir. Ped.	Vir. Saldo	Vir. Saldo Total
23	025.578.140	CARBONATO DE LÍTIO 450MG		COMP	10000	2,26	22.600,00	0	1200	8800	0,00
		EUROFARMA			Quantidade			0,00	2.712,00	2,26	19.888,00
50	025.578.169	OXCARBAMAZEPINA 300 MG		COMP	20000	0,69	13.800,00	0	4980	15020	0,00
		UNIAO QUIMICA			Quantidade			0,00	3.436,20	0,69	10.363,80

Fornecedor / Proponente : 20374 - CONQUISTA DISTRIBUIDORA DE MEDICAMENTOS

Centro de Custo : 6 - SECRETARIA DE SAÚDE

Item	Cód. Produto	Descrição	Motivo	Unid.	Qtde	Valor Unitário	Valor Total	Qtde. Sol.	Qtde. Ped.	Qtde. Saldo	Percentual
		Marca			Controle de Saldo Por			Vir. Sol.	Vir. Ped.	Vir. Saldo	Vir. Saldo Total
41	025.043.007	FLUCONAZOL 150MG		COMP	5000	0,38	1.900,00	0	0	5000	7,32
		FLUCONID/VITAMEDIC			Quantidade			0,00	0,00	0,38	1.900,00
45	025.798.007	IVERMECTINA 6 MG		COMP	6000	0,18	1.080,00	0	3000	3000	5,26
		GENERICO/VITAMEDIC			Quantidade			0,00	540,00	0,18	540,00

Fornecedor / Proponente : 21574 - CRISTALIA PRODUTOS QUIMICOS FARMACEUTICO

**RELAÇÃO DE REGISTRO DE PREÇOS**

Nº Proc. Licitatório : 000004/24 Modalidade : PREGÃO ELETRÔNICO (PORTAL DE LICITAÇÕES) Licit : 3  
 Proc. Administrativo : 005 Nº Controle Ata : 011 Prazo de Validade : 22/04/2025  
 Objeto / Descrição : REGISTRO DE PREÇOS PARA AQUISIÇÃO FUTURA E PARCELADA DE MEDICAMENTOS DE USO GERAL, CONFORME TERMO DE REFERÊNCIA E DEMAIS ANEXOS DO EDITAL.

**Registro de Preços (Inicial) Prazo de Validade : 22/04/2025**

Fornecedor / Proponente : 21574 - CRISTALIA PRODUTOS QUIMICOS FARMACEUTICO

Centro de Custo : 6 - SECRETARIA DE SAÚDE

Item	Cód. Produto	Descrição Marca	Motivo	Unid.	Qtde Controlado	Valor Unitário de Saldo Por	Valor Total	Qtde. Sol. Vir. Sol.	Qtde. Ped. Vir. Ped.	Qtde. Saldo Vir. Saldo	Percentual Vir. Saldo Total
17	025.578.217	CLORIDRATO DE BIPERIDENO 2 MG cristália-cinetol 2mg		COMP	100000 Quantidade	0,24	24.000,00	0	20000	80000	0,00
55	025.578.080	PROMETAZINA 25MG cristália-pamergan 25mg		COMP	100000 Quantidade	0,12	12.000,00	0,00	4.800,00	80000	19,20,00
								0,00	2.400,00	0,12	9,60,00

Fornecedor / Proponente : 21782 - MG2 DISTRIBUIDORA DE MEDICAMENTOS LTDA

Centro de Custo : 6 - SECRETARIA DE SAÚDE

Item	Cód. Produto	Descrição Marca	Motivo	Unid.	Qtde Controlado	Valor Unitário de Saldo Por	Valor Total	Qtde. Sol. Vir. Sol.	Qtde. Ped. Vir. Ped.	Qtde. Saldo Vir. Saldo	Percentual Vir. Saldo Total
28	025.040.031	CLARITROMICINA 500MG PHARLAB		COMP	6000 Quantidade	1,70	10.200,00	0	0	6000	15,00
44	025.042.024	IBUPROFENO 600MG VITAMEDIC		COMP	60000 Quantidade	0,13	7.800,00	0,00	2.600,00	40000	10,20,00
52	025.047.009	PARACETAMOL 500 MG BELFAR		COMP	100000 Quantidade	0,06	6.000,00	0	30000	70000	0,00
								0,00	1.800,00	0,06	4,20,00

Fornecedor / Proponente : 22320 - DIMASTER - COMERCIO DE PRODUTOS HOSPITAL

Centro de Custo : 6 - SECRETARIA DE SAÚDE

Item	Cód. Produto	Descrição Marca	Motivo	Unid.	Qtde Controlado	Valor Unitário de Saldo Por	Valor Total	Qtde. Sol. Vir. Sol.	Qtde. Ped. Vir. Ped.	Qtde. Saldo Vir. Saldo	Percentual Vir. Saldo Total
19	025.033.025	BROMETO DE N-BUTILESCOPOLAMINA 10 MG + DAPIRON BELFAR BELSPAN		COMP	100000 Quantidade	0,21	21.000,00	0	13000	87000	16,00
25	025.791.021	COMPOSTO BRASIL SIMILAR CINARIZINA 75MG RANBAXY GENERICO INDIA		COMP	60000 Quantidade	0,42	25.200,00	5000	10000	45000	19,23
29	025.578.142	CLONAZEPAM 2 MG GEOLAB ZILEPAM BRASIL		COMP	120000 Quantidade	0,05	6.000,00	0	49920	70080	0,00
34	025.047.018	DIPIRONA SÓDICA 500 MG PRATI GENERICO BRASIL		COMP	100000 Quantidade	0,12	12.000,00	0,00	3.600,00	70000	8,40,00
51	025.578.213	OXCARBAMAZEPINA 600 MG RANBAXY GENERICO		COMP	20000 Quantidade	1,41	28.200,00	0	4980	15020	1,40
								0,00	7.021,80	1,41	21.178,20

Fornecedor / Proponente : 22335 - LUMAR COMERCIO DE PRODUTOS FARMACEUTICOS



### RELAÇÃO DE REGISTRO DE PREÇOS

Nº Proc. Licitatório : 000004/24 Modalidade : PREGÃO ELETRÔNICO (PORTAL NEMO) Nº Edital Licit : 3  
 Proc. Administrativo : 005 Nº Controle Ata : 011 Prazo de Validade : 22/04/2025  
 Objeto / Descrição : REGISTRO DE PREÇOS PARA AQUISIÇÃO FUTURA E PARCELADA DE MEDICAMENTOS DE USO GERAL, CONFORME TERMO DE REFERÊNCIA E DEMAIS ANEXOS DO EDITAL.

**Registro de Preços (Inicial) Prazo de Validade : 22/04/2025**

**Fornecedor / Proponente :** 22335 - LUMAR COMÉRCIO DE PRODUTOS FARMACEUTICOS

**Centro de Custo :** 6 - SECRETARIA DE SAÚDE

Item	Cód. Produto	Descrição Marca	Motivo	Unid.	Qtde Controle	Valor Unitário de Saldo Por	Valor Total	Qtde. Sol. Vir. Sol.	Qtde. Ped. Vir. Ped.	Qtde. Saldo Vir. Saldo	Percentual Vir. Saldo Total
6	025.220.058	BENZOATO DE ALOGLIPTINA 25MG TAKEDA - MATRIZ		COMP	20000 Quantidade	4,50	90.000,00	0 0,00	1980 8.910,00	18020 4,50	0,00 81.090,00

**Fornecedor / Proponente :** 22338 - INOVAMED HOSPITALAR LTDA

**Centro de Custo :** 6 - SECRETARIA DE SAÚDE

Item	Cód. Produto	Descrição Marca	Motivo	Unid.	Qtde Controle	Valor Unitário de Saldo Por	Valor Total	Qtde. Sol. Vir. Sol.	Qtde. Ped. Vir. Ped.	Qtde. Saldo Vir. Saldo	Percentual Vir. Saldo Total
3	025.806.038	ÁCIDO FÓLICO 5 MG HIPOLABOR		COMP	50000 Quantidade	0,037	1.850,00	0 0,00	10000 370,00	40000 0,037	24,49 1.480,00
9	025.067.001	AMINOFILINA 100MG HIPOLABOR		COMP	60000 Quantidade	0,049	2.940,00	0 0,00	5000 245,00	55000 0,049	22,22 2.695,00
13	025.355.033	ATORVASTATINA 20 MG CIMED		COMP	30000 Quantidade	0,16	4.800,00	0 0,00	9990 1.598,40	20010 0,16	18,78 3.201,60
33	025.791.023	DIOSMINA 450MG + HESPERIDINA 50MG CIMED		COMP	180000 Quantidade	0,37	66.600,00	0 0,00	69990 25.896,30	110010 0,37	5,13 40.703,70
40	025.040.022	FINASTERIDA 5 MG CIMED		COMP	50000 Quantidade	0,23	11.500,00	0 0,00	9960 2.290,80	40040 0,23	30,51 9.209,20
47	025.039.026	LORATADINA 10 MG CIMED		COMP	60000 Quantidade	0,06	3.600,00	0 0,00	19800 1.188,00	40200 0,06	20,00 2.412,00
49	025.222.031	OMEPRAZOL 20 MG CIMED		COMP	100000 Quantidade	0,04	4.000,00	0 0,00	49952 1.998,08	50048 0,04	14,89 2.001,92
59	025.578.122	CLORIDRATO DE SERTRALINA 50MG CIMED		COMP	120000 Quantidade	0,09	10.800,00	0 0,00	20000 1.800,00	100000 0,09	36,17 9.000,00
62	025.806.036	SULFATO FERROSO 40MG LAPON		COMP	60000 Quantidade	0,03	1.800,00	0 0,00	15300 459,00	44700 0,03	9,09 1.341,00

**Total Registro de Preços (Inicial) : 691.124,00 Saldo Total: 524.797,12**

**RELAÇÃO DE REGISTRO DE PREÇOS**

Página 7

Nº Proc. Licitatório : 000008/24 Modalidade : PREGÃO ELETRÔNICO (PORTAL NACIONAL DE LICITAÇÃO) Licit : 6  
 Proc. Administrativo : 011 Nº Controle Ata : 012 Prazo de Validade : 22/04/2025  
 Objeto / Descrição : REGISTRO DE PREÇOS PARA AQUISIÇÃO FUTURA E PARCELADA DE ARTEFATOS DE CIMENTO, CONFORME TERMO DE REFERÊNCIA E DEMAIS ANEXOS DO EDITAL.

Registro de Preços (Inicial) Prazo de Validade : 22/04/2025

Fornecedor / Proponente : 2868 - BLOMIK INDÚSTRIA E COM. ARTEFATOS DE CIM

Centro de Custo : 9 - SECRETARIA DE OBRAS

Item	Cód. Produto	Descrição	Motivo	Unid.	Qtde	Valor Unitário	Valor Total	Qtde. Sol.	Qtde. Ped.	Qtde. Saldo	Percentual
					Controle de Saldo Por			Vir. Sol.	Vir. Ped.	Vir. Saldo	Vir. Saldo Total
1	006.057.001	AREIA DE RIO - MEDIA		M³	1500	152,33	228.495,008	20	157,5	1322,5	0,00
					Quantidade			3.046,60	23.991,9825	152,33	201.456,425
2	006.087.008	BLOCO DE CONCRETO DE VEDAÇÃO DE 14CMX19CMX39UNI			10000	3,20	32.000,00	0	950	9050	0,00
					Quantidade			0,00	3.040,00	3,20	28.960,00
3	006.087.007	BLOCO DE CONCRETO DE VEDAÇÃO DE 19CMX19CMX39UNI			4000	4,25	17.000,00	0	330	3670	0,00
					Quantidade			0,00	1.402,50	4,25	15.597,50
4	006.087.006	BLOCO DE CONCRETO DE VEDAÇÃO DE 9CMX19CMX39UNI			5000	2,70	13.500,00	0	700	4300	7,22
					Quantidade			0,00	1.890,00	2,70	11.610,00
5	006.087.018	CANALETA DE CONCRETO 0,15 CM DIAMETRO		UNI	2500	3,80	9.500,00	0	285	2215	2,56
					Quantidade			0,00	1.083,00	3,80	8.417,00
6	006.087.019	CANALETA DE CONCRETO 0,19 CM DIAMETRO		UNI	1000	5,70	5.700,00	0	100	900	3,06
					Quantidade			0,00	570,00	5,70	5.130,00
9	006.166.007	CIMENTO COLA SACO 20 KG		UN	800	29,00	23.200,00	0	213	587	0,00
					Quantidade			0,00	6.177,00	29,00	17.023,00
10	006.166.011	CIMENTO CP II 50 KG		SC	2000	39,30	78.600,00	100	616	1284	0,00
					Quantidade			3.930,00	24.208,80	39,30	50.461,20
11	006.166.013	CIMENTO REJUNTE (CORES DIVERSAS) EMBALAGEM 1KG		UN	500	7,84	3.920,00	0	66	434	0,00
					Quantidade			0,00	517,44	7,84	3.402,56
12	006.271.001	ESTEIO REDONDO DE CIMENTO 4,5MT 16"		UNI	100	221,53	22.153,00	0	11	89	0,00
					Quantidade			0,00	2.436,83	221,53	19.716,17
15	006.382.003	LAJE DE CONCRETO PARA FORRO		M2	100	74,07	7.407,00	0	80	20	0,00
					Quantidade			0,00	5.925,60	74,07	1.481,40
16	006.382.002	LAJE DE CONCRETO PARA PISO		M2	100	91,32	9.132,00	0	13	87	0,00
					Quantidade			0,00	1.187,16	91,32	7.944,84
19	006.166.016	MOURÃO DE CIMENTO DE ALAMBRADO (CURVO) 3,00MT		UNI	500	79,00	39.500,00	0	0	500	1,25
					Quantidade			0,00	0,00	79,00	39.500,00
20	006.539.001	PEDRA BRITA Nº 01		M³	1200	192,91	231.491,995	0	86,5	1113,5	0,00
					Quantidade			0,00	16.686,71	192,91	214.805,285
21	006.741.023	TELHA ONDULADA DE FIBROCIMENTO 244CM X 110CM X PC			100	85,23	8.523,00	0	12	88	0,00
					Quantidade			0,00	1.022,76	85,23	7.500,24

Fornecedor / Proponente : 7447 - CBTS COMERCIAL BRASILEIRA DE TUBOS E SAN

Centro de Custo : 9 - SECRETARIA DE OBRAS

Item	Cód. Produto	Descrição	Motivo	Unid.	Qtde	Valor Unitário	Valor Total	Qtde. Sol.	Qtde. Ped.	Qtde. Saldo	Percentual
					Controle de Saldo Por			Vir. Sol.	Vir. Ped.	Vir. Saldo	Vir. Saldo Total
23	006.772.014	TUBO DE CONCRETO (MANILHA) 40CM DIAMETRO CONF		UN	100	102,00	10.200,00	0	0	100	15,00
					Quantidade			0,00	0,00	102,00	10.200,00
25	006.772.012	TUBO DE CONCRETO ARMADO PA1 0,40X1,50		UN	500	156,00	78.000,00	0	0	500	5,45
					Quantidade			0,00	0,00	156,00	78.000,00

Fornecedor / Proponente : 20731 - MAR & ANA PRODUTOS E SERVICOS LTDA

### RELAÇÃO DE REGISTRO DE PREÇOS

Nº Proc. Licitatório : 000008/24 Modalidade : PREGÃO ELETRÔNICO (PORTAL NACIONAL DE LICITAÇÃO) Licit : 6  
 Proc. Administrativo : 011 Nº Controle Ata : 012 Prazo de Validade : 22/04/2025  
 Objeto / Descrição : REGISTRO DE PREÇOS PARA AQUISIÇÃO FUTURA E PARCELADA DE ARTEFATOS DE CIMENTO, CONFORME TERMO DE REFERÊNCIA E DEMAIS ANEXOS DO EDITAL.

Registro de Preços (Inicial) Prazo de Validade : 22/04/2025

Fornecedor / Proponente : 20731 - MAR & ANA PRODUTOS E SERVICOS LTDA

Centro de Custo : 9 - SECRETARIA DE OBRAS

Item	Cód. Produto	Descrição	Unid.	Qtde	Valor Unitário	Valor Total	Qtde. Sol.	Qtde. Ped.	Qtde. Saldo	Percentual
		Marca	Motivo	Controle	de Saldo Por		Vir. Sol.	Vir. Ped.	Vir. Saldo	Vir. Saldo Total
22	006.772.013	TUBO DE CONCRETO (MANILHA) 30CM DIÁMETRO CONFUN		50	62,00	3.100,00	0	0	50	4,62
		UNATUBOS		Quantidade			0,00	0,00	62,00	3.100,00
24	006.772.015	TUBO DE CONCRETO (MANILHA) 60CM DIÁMETRO CONFUN		100	150,00	15.000,00	0	0	100	68,25
		UNATUBOS		Quantidade			0,00	0,00	150,00	15.000,00
26	006.772.016	TUBO DE CONCRETO ARMADO PA1 0,60X1,50	UN	300	225,00	67.500,00	0	0	300	4,26
		UNATUBOS		Quantidade			0,00	0,00	225,00	67.500,00
27	006.772.017	TUBO DE CONCRETO ARMADO PA1 0,80X1,50	UN	200	515,00	103.000,00	0	0	200	6,36
		UNATUBOS		Quantidade			0,00	0,00	515,00	103.000,00
28	006.772.018	TUBO DE CONCRETO ARMADO PA1 1,00X1,50	UN	60	650,00	39.000,00	0	0	60	13,33
		UNATUBOS		Quantidade			0,00	0,00	650,00	39.000,00
29	006.772.019	TUBO DE CONCRETO ARMADO PA1 1,50X1,50	UN	60	1.400,00	84.000,00	0	0	60	6,67
		UNATUBOS		Quantidade			0,00	0,00	1.400,00	84.000,00

Fornecedor / Proponente : 22341 - KOBİ CONSTRUTORA LTDA

Centro de Custo : 9 - SECRETARIA DE OBRAS

Item	Cód. Produto	Descrição	Unid.	Qtde	Valor Unitário	Valor Total	Qtde. Sol.	Qtde. Ped.	Qtde. Saldo	Percentual
		Marca	Motivo	Controle	de Saldo Por		Vir. Sol.	Vir. Ped.	Vir. Saldo	Vir. Saldo Total
7	006.087.013	CANAleta MEIA CANA DE CONCRETO - 30CM DE DIÁMETRO	UNI	400	29,70	11.880,00	0	0	400	2,62
		Valguará		Quantidade			0,00	0,00	29,70	11.880,00
8	006.139.001	CANAleta MEIA CANA DE CONCRETO - 40CM DE DIÁMETRO	UNI	500	34,65	17.325,00	0	0	500	2,94
		Valguará		Quantidade			0,00	0,00	34,65	17.325,00
13	006.345.002	GUIA DE CONCRETO RETA 0,15X1,30X1,00 PMSP	PC	1800	28,50	51.300,00	0	550	1250	4,04
		Valguará		Quantidade			0,00	15.675,00	28,50	35.625,00
14	006.087.021	GUIA CHAPEU PARA BOCA-DE-LOBO, COMPRIMENTO = 1PC		50	58,50	2.925,00	0	0	50	6,70
		Valguará		Quantidade			0,00	0,00	58,50	2.925,00
17	006.383.001	LAJOTA DE CONCRETO 35 MPA, ESPESSURA 8 CM, TIPO UNI		120000	1,30	156.000,00	0	4798	115202	5,80
		Valguará		Quantidade			0,00	6.237,40	1,30	149.762,60
18	006.383.002	LAJOTA DE CONCRETO 35 MPA, ESPESSURA 6 CM, TIPO UNI		20000	0,83	16.600,00	0	0	20000	5,68
		Valguará		Quantidade			0,00	0,00	0,83	16.600,00

Total Registro de Preços (Inicial) : 1.385.952,002 Saldo Total: 1.266.923,22

### RELAÇÃO DE REGISTRO DE PREÇOS

Nº Proc. Licitatório : 000009/24      Modalidade : PREGÃO ELETRÔNICO (PORTAL NEMO)      Nº Controlador Licit : 7  
 Proc. Administrativo : 012      Nº Controle Ata : 7      Prazo de Validade : 22/04/2025  
 Objeto / Descrição : REGISTRO DE PREÇOS PARA AQUISIÇÃO DE COMBUSTÍVEIS: GASOLINA, ETANOL E ÓLEO DIESEL S-10, CONFORME TERMO DE REFERÊNCIA E DEMAIS ANEXOS DO PRESENTE EDITAL.

Atualização : 1      Prazo de Validade : 22/04/2025

Fornecedor / Proponente : 14930 - POSTO SÃO LUIZ DO PARAITINGA LTDA

Centro de Custo : 14 - DEPARTAMENTO DE TRANSPORTES

Item	Cód. Produto	Descrição Marca	Motivo	Unid.	Qtde Controle de Saldo Por	Valor Unitário	Valor Total	Qtde. Sol. Vir. Sol.	Qtde. Ped. Vir. Ped.	Qtde. Saldo Vir. Saldo	Vir. Saldo Total	
1	001.178.004	ETANOL - ALCOOL COMBUSTIVEL PETROBRAS		Lt	20000 Quantidade	4,19	83.433,154	0	1965,384	18034,616		
2	001.178.002	GASOLINA COMUM PETROBRAS		Lt	150000 Quantidade	6,19	920.037,167	0,00	7.868,11304	4,19	75.565,04104	
3	001.505.004	OLEO DIESEL - BIODIESEL S-10 PETROBRAS		Lt	350000 Quantidade	6,49	1.613.426,851	0	7940,6001	6,19	569.847,68538	
								0	15972,622	134027,378		
								0,00	3.589,15794	6,49	869.837,68322	
<b>Total Registro de Preços (Atualização : 1 ) :</b>							<b>2.616.897,172</b>	<b>Saldo Total:</b>		<b>1.515.250,41</b>		



**RELAÇÃO DE REGISTRO DE PREÇOS**

Nº Proc. Licitatório : 000010/24      Modalidade : PREGÃO ELETRÔNICO (PORTAL NEMO)      Nº Controlador Licit : 8  
 Proc. Administrativo : 013      Nº Controle Ata : 013      Prazo de Validade : 22/04/2025  
 Objeto / Descrição : REGISTRO DE PREÇOS PARA CONTRATAÇÃO FUTURA E PARCELADA DE PRESTAÇÃO DE SERVIÇOS DE AGENTES DE SEGURANÇA PRIVADA NÃO ARMADA COM A FINALIDADE DE CONTROLAR E FISCALIZAR ACESSOS, PROTEGER PESSOAS E O PATRIMÔNIO PÚBLICO,

Registro de Preços (Inicial)      Prazo de Validade : 22/04/2025

Fornecedor / Proponente : 16637 - V & C SEGURANÇA ESPECIAL LTDA

Centro de Custo : 99 - SECRETÁRIA DE CULTURA

Item	Cód. Produto	Descrição Marca	Motivo	Unid.	Qtde 12000	Valor Unitário 17,00	Valor Total	Qtde. Sol. Vir. Sol.	Qtde. Ped. Vir. Ped.	Qtde. Saldo Vir. Saldo	Percentual Vir. Saldo Total
1	037.021.021	AGENTE DE APOIO/SEGURANÇA	- DIURNO / NOTURNO	H	12000	17,00	204.000,00	0	2897	9103	15,00
					Quantidade			0,00	49.249,00	17,00	154.751,00
<b>Total Registro de Preços (Inicial) :</b>							<b>204.000,00</b>	<b>Saldo Total:</b>		<b>154.751,00</b>	



### RELAÇÃO DE REGISTRO DE PREÇOS

Nº Proc. Licitatório : 000007/24      Modalidade : PREGÃO ELETRÔNICO (PORTAL DE COMPRAS) Licit. : 5  
 Proc. Administrativo : 010      Nº Controle Ata : 014      Prazo de Validade : 23/04/2025  
 Objeto / Descrição : REGISTRO DE PREÇOS PARA PRESTAÇÃO DE SERVIÇOS DE TRANSPORTE COM CAMINHÃO TIPO "TRUCK" CAPACIDADE MÍNIMA DE 12 TONELADAS PARA SUPRIR AS DEMANDAS DA SECRETARIA MUNICIPAL DE AGRICULTURA E SECRETARIA MUNICIPAL DE OBRAS E

Registro de Preços (Inicial) Prazo de Validade : 23/04/2025

Fornecedor / Proponente : 21472 - CLAUDIO IVAN TRANSPORTES LTDA

Centro de Custo : 8 - SECRETARIA DE AGRICULTURA

Item	Cód. Produto	Descrição	Unid.	Qtde	Valor Unitário	Valor Total	Qtde. Sol.	Qtde. Ped.	Qtde. Saldo	Percentual
		Marca	Motivo	Controle de Saldo Por			Vir. Sol.	Vir. Ped.	Vir. Saldo	Vir. Saldo Total
1	073.842.001	TRANSPORTE DE CASCALHO - TAUBATE	ATE SAO LUIZ IT/KM	340000	0,44	105.600,00	0	22210,27	117789,73	4,35
				Quantidade			0,00	53.772,5188	0,44	51.827,4812
2	073.842.002	TRANSPORTE DE CASCALHO - TAUBATE	ATE O DISTRITO/KM	330000	0,41	135.300,00	0	175156,9	154843,1	4,65
				Quantidade			0,00	71.814,329	0,41	63.485,671
<b>Total Registro de Preços (Inicial) :</b>						<b>240.900,00</b>	<b>Saldo Total:</b>		<b>115.313,152</b>	

### RELAÇÃO DE REGISTRO DE PREÇOS

Página 12

Nº Proc. Licitatório : 000014/24 Modalidade : PREGÃO ELETRÔNICO (PORTAL DE COMPRAS) Licit : 12  
 Proc. Administrativo : 017 Nº Controle Ata : 12 Prazo de Validade : 06/05/2025  
 Objeto / Descrição : REGISTRO DE PREÇOS PARA AQUISIÇÃO FUTURA E PARCELADA DE ARTEFATOS DE MADEIRA, CONFORME TERMO DE REFERÊNCIA E  
 DEMAIS ANEXOS DO EDITAL.

Registro de Preços (Inicial) Prazo de Validade : 06/05/2025

Fornecedor / Proponente : 1303 - CAMPOS & BAPTISTA MADEIREIRA LTDA

Centro de Custo : 9 - SECRETARIA DE OBRAS

Item	Cód. Produto	Descrição	Unid.	Qtde	Valor Unitário	Valor Total	Qtde. Sol.	Qtde. Ped.	Qtde. Saldo	Percentual
		Marca	Motivo	Controle	de Saldo Por		Vir. Sol.	Vir. Ped.	Vir. Saldo	Vir. Saldo Total
13	009.804.001	VIGA DE EUCALIPTO 3 METROS DE COMPRIMENTO – SCIUN		1000	67,00	67.000,00	0	320	680	0,00
		FHS MADEIRAS		Quantidade			0,00	21.440,00	67,00	45.560,00
14	009.804.002	VIGA DE EUCALIPTO 3,5 METROS DE COMPRIMENTO – 5UN		1000	78,00	78.000,00	0	370	630	0,00
		FHS MADEIRAS		Quantidade			0,00	28.860,00	78,00	49.140,00
15	009.804.003	VIGA DE EUCALIPTO 4 METROS DE COMPRIMENTO – SCIUN		1000	89,00	89.000,00	0	55	945	0,00
		FHS MADEIRAS		Quantidade			0,00	4.895,00	89,00	84.105,00
16	009.731.099	TABUA DE MADEIRA, EM EUCALIPTO 30CM LARGURA X 2M		600	24,60	14.760,00	0	325	275	0,00
		FHS MADEIRAS		Quantidade			0,00	7.995,00	24,60	6.765,00
18	009.499.011	MOURÃO DE EUCALIPTO TRATADO 11 À 13 CM ESPESUPC		250	17,50	4.375,00	0	24	226	0,00
		FHS MADEIRAS		Quantidade			0,00	420,00	17,50	3.955,00
19	009.499.012	MOURÃO DE EUCALIPTO TRATADO 8 À 10 CM ESPESUPC		250	16,50	4.125,00	0	24	226	0,00
		FHS MADEIRAS		Quantidade			0,00	396,00	16,50	3.729,00
20	009.499.013	MOURÃO DE EUCALIPTO TRATADO 8 À 10 CM ESPESUPC		250	30,00	7.500,00	0	24	226	0,00
		FHS MADEIRAS		Quantidade			0,00	720,00	30,00	6.780,00
21	009.499.017	MOURÃO DE EUCALIPTO TRATADO 11 À 13 CM ESPESUPC		250	40,00	10.000,00	0	0	250	0,00
		FHS MADEIRAS		Quantidade			0,00	0,00	40,00	10.000,00
22	009.499.018	MOURÃO DE EUCALIPTO TRATADO 11 À 13 CM ESPESUPC		250	59,00	14.750,00	0	10	240	0,00
		FHS MADEIRAS		Quantidade			0,00	590,00	59,00	14.160,00
23	009.499.019	VARA DE EUCALIPTO NÃO TRATADO 11 À 13 CM COM ATPC		700	18,81	13.167,00	0	0	700	2,56
		FHS MADEIRAS		Quantidade			0,00	0,00	18,81	13.167,00

Fornecedor / Proponente : 5108 - DEPOSITO MARCIO MIKILIM LTDA EPP - FILIA

**RELAÇÃO DE REGISTRO DE PREÇOS**

Página 13

Nº Proc. Licitatório : 000014/24 Modalidade : PREGÃO ELETRÔNICO (PORTAL NACIONAL DE LICITAÇÃO) Licitação : 12  
 Proc. Administrativo : 017 Nº Controle Ata : 12 Prazo de Validade : 06/05/2025  
 Objeto / Descrição : REGISTRO DE PREÇOS PARA AQUISIÇÃO FUTURA E PARCELADA DE ARTEFATOS DE MADEIRA, CONFORME TERMO DE REFERÊNCIA E DEMAIS ANEXOS DO EDITAL.

Registro de Preços (Inicial) Prazo de Validade : 06/05/2025

Fornecedor / Proponente : 5108 - DEPOSITO MARCIO MIKILIM LTDA EPP - FILIA

Centro de Custo : 9 - SECRETARIA DE OBRAS

Item	Cód. Produto	Descrição Marca	Motivo	Unid.	Qtde Controle de Saldo Por	Valor Unitário	Valor Total	Qtde. Sol. Vir. Sol.	Qtde. Ped. Vir. Ped.	Qtde. Saldo Vir. Saldo	Percentual Vir. Saldo Total
1	009.804.081	VIGA DE GARAPEIRA, MEDINDO MINIMO: 5 CM ESPESSURJUNI Deposito Marcio Mikilim			100	218,00	21.800,00	0	4	96	0,00
2	009.804.082	VIGA DE GARAPEIRA, MEDINDO MINIMO: 5 CM ESPESSURJUNI Deposito Marcio Mikilim			100	245,00	24.500,00	0,00	872,00	218,00	20.928,00
3	009.804.014	VIGA DE GARAPEIRA, MEDINDO MINIMO: 5 CM ESPESSURJUNI Deposito Marcio Mikilim			100	272,00	27.200,00	0	0	100	0,00
4	009.804.004	VIGA DE GARAPEIRA, MEDINDO MINIMO: 5 CM ESPESSURJUNI Deposito Marcio Mikilim			100	318,00	31.800,00	0	25	75	0,00
5	009.804.096	VIGA DE GARAPEIRA MEDINDO MINIMO: 5 CM ESPESSURJUNI Deposito Marcio Mikilim			100	99,00	9.900,00	0,00	6.800,00	272,00	20.400,00
6	009.804.097	VIGA DE GARAPEIRA MEDINDO MINIMO: 5 CM ESPESSURJUNI Deposito Marcio Mikilim			100	119,00	11.900,00	0	3	97	0,00
7	009.804.098	VIGA DE GARAPEIRA MEDINDO MINIMO: 5 CM ESPESSURJUNI Deposito Marcio Mikilim			100	139,00	13.900,00	0,00	954,00	318,00	30.846,00
8	009.804.087	VIGA DE GARAPEIRA, MEDINDO MINIMO: 5 CM ESPESSURJUNI Deposito Marcio Mikilim			100	159,00	15.900,00	0	0	100	0,00
9	009.121.038	CAIBRO DE GARAPEIRA, MEDINDO MINIMO: 5 CM ESPESSURJUNI Deposito Marcio Mikilim			50	74,00	3.700,00	0,00	0	159,00	15.900,00
10	009.121.043	CAIBRO DE GARAPEIRA MEDINDO MINIMO: 5 CM ESPESSURJUNI Deposito Marcio Mikilim			50	83,00	4.150,00	0,00	0	0	0,00
11	009.121.039	CAIBRO DE GARAPEIRA, MEDINDO MINIMO: 5 CM ESPESSURJUNI Deposito Marcio Mikilim			50	93,00	4.650,00	0,00	0	4	46
12	009.121.040	CAIBRO DE GARAPEIRA, MEDINDO MINIMO: 5 CM ESPESSURJUNI Deposito Marcio Mikilim			50	110,00	5.500,00	0,00	372,00	93,00	4.278,00
17	009.731.094	TABUA DE MADEIRA, EM CEDRO 30CM LARGURA X 2,5CM Deposito Marcio Mikilim			300	33,00	9.900,00	0	0	50	0,00
24	009.431.008	CHAPA DE MADEIRITE RESINADA ROSA (TAPUME) 2,20 XUNI Noeli			200	67,00	13.400,00	0,00	90	33,00	6.930,00
25	009.431.010	CHAPA DE MADEIRITE RESINADA ROSA (TAPUME) 2,20 XUNI Noeli			200	98,20	19.640,00	0,00	0	200	2,90
27	009.326.023	FORRO EM MADEIRA CEDRINHO VERMELHO MESCLADOM2 Noeli			200	122,00	24.400,00	0	785,60	98,20	18.854,40
28	009.326.024	FORRO EM MADEIRA CEDRINHO VERMELHO CERNE Noeli		M2	200	133,00	26.600,00	0,00	1.464,00	122,00	22.936,00
					Quantidade			0,00	0,00	133,00	26.600,00

Fornecedor / Proponente : 21649 - 50X1 COMERCIO DE MADEIRAS LTDA

Centro de Custo : 9 - SECRETARIA DE OBRAS

Item	Cód. Produto	Descrição Marca	Motivo	Unid.	Qtde Controle de Saldo Por	Valor Unitário	Valor Total	Qtde. Sol. Vir. Sol.	Qtde. Ped. Vir. Ped.	Qtde. Saldo Vir. Saldo	Percentual Vir. Saldo Total
26	009.431.015	CHAPA DE COMPENSADO NAVAL 2,20 X 1,10 - 14MM DE BJNI CDS			40	105,60	4.224,00	0	18	22	12,00
					Quantidade			0,00	1.900,80	105,60	2.323,20

**Total Registro de Preços (Inicial) : 575.741,00 Saldo Total: 494.306,60**

### RELAÇÃO DE REGISTRO DE PREÇOS

Página 14

Nº Proc. Licitatório : 000015/24      Modalidade : PREGÃO ELETRÔNICO (PORTAL NEMO)      Nº Controlador Licit : 13  
 Proc. Administrativo : 018      Nº Controle Ata : 13      Prazo de Validade : 06/05/2025  
 Objeto / Descrição : REGISTRO DE PREÇOS PARA AQUISIÇÃO FUTURA E PARCELADA DE PAPEL SULFITE A4 - BRANCO, CONFORME TERMO DE REFERÊNCIA E  
 DEMAIS ANEXOS DO EDITAL.

Registro de Preços (Inicial)      Prazo de Validade : 06/05/2025

Fornecedor / Proponente : 21842 - SERGIO AUGUSTO MATHIAS - ME

Centro de Custo : 87 - ADMINISTRACAO GERAL

Item	Cód. Produto	Descrição Marca	Motivo	Unid.	Qtde Controlado	Valor Unitário de Saldo Por	Valor Total	Qtde. Sol. Vir. Sol.	Qtde. Ped. Vir. Ped.	Qtde. Saldo Vir. Saldo	Percentual Vir. Saldo Total
1	013.514.082	PAPEL SULFITE A4 - BRANCO - PCT DE 500 FLS ULTRA PAPER		PCT	8000 Quantidade	25,00	200.000,00	0 0,00	980 24.500,00	7020 25,00	7,41 175.500,00
<b>Total Registro de Preços (Inicial) :</b>							<b>200.000,00</b>	<b>Saldo Total:</b>		<b>175.500,00</b>	



**RELAÇÃO DE REGISTRO DE PREÇOS**

Página 15

Nº Proc. Licitatório : 000012/24 Modalidade : PREGÃO ELETRÔNICO (PORTAL NEMO) Nº Edital Licit : 10  
 Proc. Administrativo : 015 Nº Controle Ata : 017 Prazo de Validade : 09/05/2025  
 Objeto / Descrição : REGISTRO DE PREÇOS PARA AQUISIÇÃO FUTURA E PARCELADA DE MATERIAIS DE CONSTRUÇÃO, CONFORME TERMO DE REFERÊNCIA E DEMAIS ANEXOS DO EDITAL.

Registro de Preços (Inicial) Prazo de Validade : 09/05/2025

Fornecedor / Proponente : 494 - BLOKHU COMÉRCIO DE MATERIAIS DE CONSTRUÇ

Centro de Custo : 9 - SECRETARIA DE OBRAS

Item	Cód. Produto	Descrição	Motivo	Unid.	Qtde	Valor Unitário	Valor Total	Qtde. Sol.	Qtde. Ped.	Qtde. Saldo	Percentual
					Controle de Saldo Por			Vir. Sol.	Vir. Ped.	Vir. Saldo	Vir. Saldo Total
1	010.424.009	ASSENTO PARA VASO SANITARIO - COR BRANCA		UN	70	27,31	1.911,70	0	16	54	0,00
		HERC			Quantidade			0,00	436,96	27,31	1.474,74
2	010.424.006	BACIA SANITARIA		UN	50	175,68	8.784,00	0	0	50	0,00
		HERVY			Quantidade			0,00	0,00	175,68	8.784,00
3	049.131.004	CAL DE PINTURA BRANCO, SACO 8KG		SC	800	17,70	14.160,00	0	80	720	0,00
		ITAU			Quantidade			0,00	1.416,00	17,70	12.744,00
5	010.424.013	CONJUNTO DE VASO SANITARIO COM CAIXA ACOPLADA,CJ			50	277,53	13.876,50	0	6	44	7,49
		HERVY			Quantidade			0,00	1.665,18	277,53	12.211,32
6	006.230.004	EMENDA (H)		UNI	300	44,00	13.200,00	0	0	300	0,00
		MULTILIT			Quantidade			0,00	0,00	44,00	13.200,00
8	008.299.015	FECHADURA EXTERNA COMPLETA , CROMADA, ACABAMUNI			70	68,21	4.774,70	0	10	60	0,00
		3F			Quantidade			0,00	682,10	68,21	4.092,60
9	008.299.016	FECHADURA EXTERNA COMPLETA , CROMADA, ACABAMUNI			70	61,71	4.319,70	0	0	70	0,00
		3F			Quantidade			0,00	0,00	61,71	4.319,70
10	008.299.017	FECHADURA INTERNA COMPLETA, CROMADA, ACABAMEUNI			70	58,80	4.116,00	0	0	70	0,00
		3F			Quantidade			0,00	0,00	58,80	4.116,00
13	008.339.003	GRAMPO PARA CERCA POLIDO 19X11		KG	60	18,00	1.080,00	0	15	45	6,01
		GERDAU			Quantidade			0,00	270,00	18,00	810,00
15	010.424.016	LAVATÓRIO COM COLUNA		UNI	50	136,66	6.833,00	0	5	45	0,00
		ICASA			Quantidade			0,00	683,30	136,66	6.149,70
21	006.550.007	PISO PEI 5 BORDA BOLD		M2	1300	19,00	24.700,00	0	138,92	1161,08	5,75
		INCEFFRA			Quantidade			0,00	2.639,48	19,00	22.060,52
22	006.230.028	PORTA EM ALUMINIO COR BRANCA, 210CMX80CM, LADOUNI			15	668,45	10.026,75	0	0	15	0,00
		CMC			Quantidade			0,00	0,00	668,45	10.026,75
23	006.230.029	PORTA EM ALUMINIO COR BRANCA, 210CMX80CM, LADO UNI			15	679,00	10.185,00	0	1	14	0,00
		CMC			Quantidade			0,00	679,00	679,00	9.506,00
27	008.567.018	PREGO 10 X 10 - COM CABEÇA, CONFECCIONADO EM FEKG			15	35,00	525,00	0	0	15	7,89
		GERDAU			Quantidade			0,00	0,00	35,00	525,00
29	008.567.020	PREGO 15 X 15 - COM CABEÇA, CONFECCIONADO EM FEKG			40	17,98	719,20	0	3	37	0,00
		GERDAU			Quantidade			0,00	53,94	17,98	665,26
31	008.567.041	PREGO 16 X 24 - COM CABEÇA, CONFECCIONADO EM FEKG			25	18,00	450,00	0	4	21	3,43
		GERDAU			Quantidade			0,00	72,00	18,00	378,00
32	008.567.004	PREGO 17 X 21 - COM CABEÇA, CONFECCIONADO EM FEKG			50	14,38	719,00	0	10	40	0,00
		GERDAU			Quantidade			0,00	143,80	14,38	575,20
33	008.567.022	PREGO 18 X 27 - COM CABEÇA, CONFECCIONADO EM FEKG			50	15,22	761,00	0	15	35	0,00
		GERDAU			Quantidade			0,00	228,30	15,22	532,70
34	008.567.005	PREGO 18 X 30 - COM CABEÇA, CONFECCIONADO EM FEKG			50	14,77	738,50	0	15	35	0,00
		GERDAU			Quantidade			0,00	221,55	14,77	516,95
35	008.567.023	PREGO 19 X 36 - COM CABEÇA, CONFECCIONADO EM FEKG			40	15,00	600,00	0	20	20	6,25
		GERDAU			Quantidade			0,00	300,00	15,00	300,00
36	008.567.024	PREGO 20 X 42 - COM CABEÇA, CONFECCIONADO EM FEKG			40	18,16	726,40	0	15	25	0,00
		GERDAU			Quantidade			0,00	272,40	18,16	454,00
37	008.567.021	PREGO 22 X 48 - COM CABEÇA, CONFECCIONADO EM FEKG			50	15,63	781,50	0	15	35	0,00
		GERDAU			Quantidade			0,00	234,45	15,63	547,05
38	008.567.042	PREGO 24 X 60 - COM CABEÇA, CONFECCIONADO EM FEKG			50	26,43	1.321,50	0	0	50	0,00
		GERDAU			Quantidade			0,00	0,00	26,43	1.321,50



**RELAÇÃO DE REGISTRO DE PREÇOS**

Nº Proc. Licitatório : 000012/24      Modalidade : PREGÃO ELETRÔNICO (PORTAL NEMO)      Nº Controlador Licit : 10  
 Proc. Administrativo : 015      Nº Controle Ata : 017      Prazo de Validade : 09/05/2025  
 Objeto / Descrição : REGISTRO DE PREÇOS PARA AQUISIÇÃO FUTURA E PARCELADA DE MATERIAIS DE CONSTRUÇÃO, CONFORME TERMO DE REFERÊNCIA E  
 DEMAIS ANEXOS DO EDITAL.

Registro de Preços (Inicial) Prazo de Validade : 09/05/2025

Fornecedor / Proponente : 494 - BLOKHU COMÉRCIO DE MATERIAIS DE CONSTRUÇ

Centro de Custo : 9 - SECRETARIA DE OBRAS

Item	Cód. Produto	Descrição	Unid.	Qtde	Valor Unitário	Valor Total	Qtde. Sol.	Qtde. Ped.	Qtde. Saldo	Percentual
		Marca	Motivo	Controle	de Saldo Por		Vir. Sol.	Vir. Ped.	Vir. Saldo	Vir. Saldo Total
39	008.567.043	PREGO 25 X 72 - COM CABEÇA, CONFECCIONADO EM FEKG GERDAU		400	23,00	9.200,00	0	260	140	3,73
				Quantidade			0,00	5.980,00	23,00	3.220,00
40	006.550.025	REVESTIMENTO CERÂMICO PARA PAREDE HD BORDA BM2 MAJOPAR		600	29,28	17.567,999	0	196,79	403,21	0,00
				Quantidade			0,00	5.762,01	29,28	11.805,9888
43	006.741.003	TELHA CUMEEIRA BARROBELO	UNI	1000	3,00	3.000,00	0	550	450	13,29
				Quantidade			0,00	1.650,00	3,00	1.350,00
44	006.741.004	TELHA PAULISTINHA BARROBELO	UNI	1000	3,00	3.000,00	0	135	865	6,83
				Quantidade			0,00	405,00	3,00	2.595,00
45	006.741.016	TELHA PORTUGUESA BARROBELO	UN	5000	2,00	10.000,00	0	0	5000	4,31
				Quantidade			0,00	0,00	2,00	10.000,00
46	006.741.001	TELHA ROMANA BARROBELO	UNI	5000	2,00	10.000,00	0	2900	2100	4,31
				Quantidade			0,00	5.800,00	2,00	4.200,00
58	006.056.016	ARAME LISO, GALVANIZADO, FIO 12 VONDER	KG.	50	19,00	950,00	0	10	40	5,28
				Quantidade			0,00	190,00	19,00	760,00
59	006.056.020	ARAME LISO, GALVANIZADO, FIO 14 VONDER	KG	80	23,84	1.907,20	0	10	70	0,00
				Quantidade			0,00	238,40	23,84	1.668,80
60	006.056.018	ARAME LISO, GALVANIZADO, FIO 16 VONDER	KG	100	18,66	1.866,00	0	20	80	0,00
				Quantidade			0,00	373,20	18,66	1.492,80
61	006.056.013	ARAME RECOZIDO GERDAU	KG	250	12,10	3.025,00	0	115	135	6,92
				Quantidade			0,00	1.391,50	12,10	1.633,50

Fornecedor / Proponente : 8258 - DEPOSITO MARCIO MIKILIM LTDA EPP

**RELAÇÃO DE REGISTRO DE PREÇOS**

Nº Proc. Licitatório : 000012/24 Modalidade : PREGÃO ELETRÔNICO (PORTAL NACIONAL DE LICITAÇÃO) Nº de Edital Licit. : 10  
 Proc. Administrativo : 015 Nº Controle Ata : 017 Prazo de Validade : 09/05/2025  
 Objeto / Descrição : REGISTRO DE PREÇOS PARA AQUISIÇÃO FUTURA E PARCELADA DE MATERIAIS DE CONSTRUÇÃO, CONFORME TERMO DE REFERÊNCIA E DEMAIS ANEXOS DO EDITAL.

Registro de Preços (Inicial) Prazo de Validade : 09/05/2025

Fornecedor / Proponente : 8258 - DEPOSITO MÂRCIO MIKILIM LTDA EPP

Centro de Custo : 9 - SECRETARIA DE OBRAS

Item	Cód. Produto	Descrição	Motivo	Unid.	Qtde	Valor Unitário	Valor Total	Qtde. Sol.	Qtde. Ped.	Qtde. Saldo	Percentual
					Controle de Saldo Por			Vir. Sol.	Vir. Ped.	Vir. Saldo	Vir. Saldo Total
4	006.130.001	CAL PARA MASSA - 20KG		SC	800	25,20	20.160,00	0	125	675	0,00
		MINERVA			Quantidade			0,00	3.150,00	25,20	17.010,00
19	009.326.001	MEIA CANA (U) RÍGIDO DE PVC - 6 METROS		UN	400	41,50	16.600,00	0	5	395	5,68
		REAL			Quantidade			0,00	207,50	41,50	16.392,50
24	009.565.032	PORTA INTERNA LISA 72CM, LAMINADO PADRÃO MOGNOJUNI			20	188,10	3.762,00	0	4	16	66,07
		SIDNEY			Quantidade			0,00	752,40	188,10	3.009,60
25	009.565.033	PORTA INTERNA LISA 82CM, LAMINADO PADRÃO MOGNOJUNI			40	188,10	7.524,00	0	2	38	66,07
		SIDNEY			Quantidade			0,00	376,20	188,10	7.147,80
26	009.565.034	PORTA INTERNA LISA 92CM, LAMINADO PADRÃO MOGNOJUNI			20	220,00	4.400,00	0	0	20	60,32
		SIDNEY			Quantidade			0,00	0,00	220,00	4.400,00
42	006.166.015	TANQUE DE CIMENTO 65X65 SEM PE		UNI	10	291,60	2.916,00	0	5	5	0,00
		ALFRAN			Quantidade			0,00	1.458,00	291,60	1.458,00
47	006.750.001	TIJOLO DE BARRO COMUM MACIÇO, QUEIMADO, 20CMX10X5CM			10000	0,54	5.400,00	0	6000	4000	8,47
		MÂNCASTROPI			Quantidade			0,00	3.240,00	0,54	2.160,00
62	008.515.106	BUCHA 10MM		UNI	1000	0,24	240,00	0	25	975	0,00
		IVASA			Quantidade			0,00	6,00	0,24	234,00
63	008.515.107	BUCHA 6MM		UNI	1000	0,12	120,00	0	725	275	0,00
		IVASA			Quantidade			0,00	87,00	0,12	33,00
70	008.231.053	DOBRADEIRA EM AÇO INOX FOSCO, COM ROLAMENTO *3/8			40	40,00	1.600,00	0	19	21	0,00
		SILVANA			Quantidade			0,00	760,00	40,00	840,00
71	008.775.073	TRELIÇA H12 COM 06 METROS DE COMPRIMENTO		PC	120	75,60	9.072,00	0	0	120	0,00
		GERDAU			Quantidade			0,00	0,00	75,60	9.072,00
72	008.775.028	TRELIÇA H8 COM 06 METROS DE COMPRIMENTO		PC	120	53,94	6.472,80	0	6	114	0,00
		GERDAU			Quantidade			0,00	323,64	53,94	6.149,16
73	008.740.023	TELA DE AÇO REFORÇADA 4,2MM - MALHA 15X15 - 2,0M XPC			80	63,50	5.080,00	0	34	46	5,22
		GERDAU			Quantidade			0,00	2.159,00	63,50	2.921,00

Fornecedor / Proponente : 18276 - UNIMAQUINAS FERRAMENTAS E EQUIP. EIRELI

### RELAÇÃO DE REGISTRO DE PREÇOS

Página 18

Nº Proc. Licitatório : 000012/24 Modalidade : PREGÃO ELETRÔNICO (PORTAL NEMO) Nº Edital Licit : 10  
 Proc. Administrativo : 015 Nº Controle Ata : 017 Prazo de Validade : 09/05/2025  
 Objeto / Descrição : REGISTRO DE PREÇOS PARA AQUISIÇÃO FUTURA E PARCELADA DE MATERIAIS DE CONSTRUÇÃO, CONFORME TERMO DE REFERÊNCIA E DEMAIS ANEXOS DO EDITAL.

Registro de Preços (Inicial) Prazo de Validade : 09/05/2025

Fornecedor / Proponente : 18276 - UNIMAQUINAS FERRAMENTAS E EQUIP. EIRELI

Centro de Custo : 9 - SECRETARIA DE OBRAS

Item	Cód. Produto	Descrição	Unid.	Qtde	Valor Unitário	Valor Total	Qtde. Sol.	Qtde. Ped.	Qtde. Saldo	Percentual
		Marca	Motivo	Controle de Saldo Por			Vir. Sol.	Vir. Ped.	Vir. Saldo	Vir. Saldo Total
11	028.375.026	FITA PARA SINALIZAÇÃO / ZEBRADA, ROLO 70MMX200M RL		400	10,58	4.232,00	0	0	400	11,83
		plasticor		Quantidade			0,00	0,00	10,58	4.232,00
12	009.326.018	FORRO PVC BRANCO 200MM X 8MM X 5MT	M2	300	18,00	14.400,00	0	259	541	14,29
		plsfrex		Quantidade			0,00	4.662,00	18,00	9.738,00
14	006.230.027	JANELA DE CORRER EM ALUMINIO PINTADO NA COR BRUNI		15	368,78	5.531,70	0	0	15	0,00
		grabel		Quantidade			0,00	0,00	368,78	5.531,70
18	055.171.012	LONA PLÁSTICA PRETA MÉDIA 8 METROS	M	200	16,00	3.200,00	0	0	200	0,00
		negrera		Quantidade			0,00	0,00	16,00	3.200,00
20	010.424.027	MICTÓRIO PADRÃO DE LOUÇA COR BRANCA	UNI	30	231,00	6.930,00	0	0	30	3,75
		herry		Quantidade			0,00	0,00	231,00	6.930,00
28	008.567.019	PREGO 12 X 12 - COM CABEÇA, CONFECCIONADO EM FEKG		25	26,00	650,00	0	0	25	42,22
		arcelor		Quantidade			0,00	0,00	26,00	650,00
30	008.567.003	PREGO 15 X 21 - COM CABEÇA, CONFECCIONADO EM FEKG		25	20,00	500,00	0	0	25	20,00
		arcelor		Quantidade			0,00	0,00	20,00	500,00
48	049.751.093	TINTA BETUMINOSA - IMPERMEABILIZANTE E PROTETO	LTA	30	127,00	3.810,00	0	0	30	2,31
		eucatex		Quantidade			0,00	0,00	127,00	3.810,00
64	008.515.061	BUCHA 8MM	UNI	1000	0,12	120,00	0	0	1000	20,00
		belenus		Quantidade			0,00	0,00	0,12	120,00
65	008.299.051	CADEADO 25MM	PC	40	11,99	479,60	0	25	15	47,87
		gold		Quantidade			0,00	299,75	11,99	179,85
66	008.299.052	CADEADO 30MM	PC	40	17,00	680,00	0	25	15	15,00
		gold		Quantidade			0,00	425,00	17,00	255,00
67	008.299.054	CADEADO 40MM	PC	40	27,00	1.080,00	0	10	30	38,64
		gold		Quantidade			0,00	270,00	27,00	810,00
68	008.299.046	CADEADO 50MM	UNI	40	37,00	1.480,00	0	10	30	3,90
		gold		Quantidade			0,00	370,00	37,00	1.110,00
69	008.299.007	CADEADO 60MM	PC	30	68,00	2.040,00	0	5	25	0,00
		gold		Quantidade			0,00	340,00	68,00	1.700,00
76	008.740.024	TELA DE VIVEIRO EM ARAME FIO 24, 1,50 METROS DE ALM2		300	15,00	4.500,00	0	0	300	16,67
		arcelor		Quantidade			0,00	0,00	15,00	4.500,00

Fornecedor / Proponente : 20363 - ALEXANDRE GONCALVES MENDES 28164160890

**RELAÇÃO DE REGISTRO DE PREÇOS**

Página 19

Nº Proc. Licitatório : 000012/24 Modalidade : PREGÃO ELETRÔNICO (PORTAL NEMOBRAS) Licit. : 10  
 Proc. Administrativo : 015 Nº Controle Ata : 017 Prazo de Validade : 09/05/2025  
 Objeto / Descrição : REGISTRO DE PREÇOS PARA AQUISIÇÃO FUTURA E PARCELADA DE MATERIAIS DE CONSTRUÇÃO, CONFORME TERMO DE REFERÊNCIA E  
 DEMAIS ANEXOS DO EDITAL.

Registro de Preços (Inicial) Prazo de Validade : 09/05/2025

Fornecedor / Proponente : 20363 - ALEXANDRE GONCALVES MENDES 28164160890

Centro de Custo : 9 - SECRETARIA DE OBRAS

Item	Cód. Produto	Descrição Marca	Motivo	Unid.	Qtde Controle de Saldo Por	Valor Unitário	Valor Total	Qtde. Sol. Vir. Sol.	Qtde. Ped. Vir. Ped.	Qtde. Saldo Vir. Saldo	Percentual Vir. Saldo Total
7	008.299.027	FECHADURA DE SOBREPOR PARA PORTÃO, MEDIDA 10X10M			15	69,00	1.035,00	0	0	15	13,75
					Quantidade			0,00	0,00	69,00	1.035,00
16	055.171.011	LONA PLÁSTICA PRETA MEDIA 4 METROS		M	200	1,95	390,00	0	0	200	7,14
					Quantidade			0,00	0,00	1,95	390,00
17	096.559.002	LONA PLÁSTICA PRETA MEDIA 6 METROS		M	200	5,50	1.100,00	0	0	200	0,00
					Quantidade			0,00	0,00	5,50	1.100,00
41	006.230.003	RODA FORRO (SANCA) DE PVC - 6 METROS		UNI	400	41,58	16.632,00	0	19	381	2,16
					Quantidade			0,00	790,02	41,58	15.841,98
49	006.230.026	VITRÔ EM ALUMINIO BASCULANTE 60CM X 60CM COM VILINI			15	135,00	2.025,00	0	0	15	5,99
					Quantidade			0,00	0,00	135,00	2.025,00

Fornecedor / Proponente : 22362 - TELAFER COMERCIO DE TELAS E FERRAGENS LT

Centro de Custo : 9 - SECRETARIA DE OBRAS

Item	Cód. Produto	Descrição Marca	Motivo	Unid.	Qtde Controle de Saldo Por	Valor Unitário	Valor Total	Qtde. Sol. Vir. Sol.	Qtde. Ped. Vir. Ped.	Qtde. Saldo Vir. Saldo	Percentual Vir. Saldo Total
50	006.012.004	AÇO CA 50, MEDINDO 1/2" DE DIÂMETRO		BR	150	86,00	12.900,00	0	15	135	4,44
					Quantidade			0,00	1.290,00	86,00	11.610,00
51	006.012.001	AÇO CA 50, MEDINDO 1/4" DE DIÂMETRO		BR	250	26,00	6.500,00	0	25	225	7,14
					Quantidade			0,00	650,00	26,00	5.850,00
52	006.012.007	AÇO CA 50, MEDINDO 3/16" DE DIÂMETRO		BR	250	12,50	3.125,00	30	166	54	16,67
					Quantidade			375,00	2.075,00	12,50	675,00
53	006.012.006	AÇO CA 50, MEDINDO 3/4" DE DIÂMETRO		BR	50	230,00	11.500,00	0	1	49	0,00
					Quantidade			0,00	230,00	230,00	11.270,00
54	006.012.003	AÇO CA 50, MEDINDO 3/8" DE DIÂMETRO		BR	300	51,00	15.300,00	30	166	104	3,77
					Quantidade			1.530,00	8.466,00	51,00	5.304,00
55	006.012.002	AÇO CA 50, MEDINDO 5/16" DE DIÂMETRO		BR	250	40,00	10.000,00	0	80	170	4,76
					Quantidade			0,00	3.200,00	40,00	6.800,00
56	006.012.005	AÇO CA 50, MEDINDO 5/8" DE DIÂMETRO		BR	50	150,00	7.500,00	0	0	50	0,00
					Quantidade			0,00	0,00	150,00	7.500,00
57	006.056.017	ARAME FARPADO		RL	20	400,00	8.000,00	0	0	20	0,00
					Quantidade			0,00	0,00	400,00	8.000,00
74	008.740.011	TELA DE ALAMBRADO DE 1,80 MT - FIO 12 - MALHA 2.1/2" M2			4000	25,00	100.000,00	0	320	3680	0,00
					Quantidade			0,00	8.000,00	25,00	92.000,00
75	006.741.025	TELHA GALVANIZADA TRAPEZOIDAL TR 25 - 1,0 METRO DM2			300	45,00	13.500,00	0	24	276	0,00
					Quantidade			0,00	1.080,00	45,00	12.420,00

Total Registro de Preços (Inicial) : 528.312,749 Saldo Total: 449.951,669



**RELAÇÃO DE REGISTRO DE PREÇOS**

Nº Proc. Licitatório : 000019/24      Modalidade : PREGÃO ELETRÔNICO (PORTAL DE COMPRAS) Licit. : 15  
 Proc. Administrativo : 023      Nº Controle Ata : 18      Prazo de Validade : 06/06/2025  
 Objeto / Descrição : OBJETO: REGISTRO DE PREÇOS PARA AQUISIÇÃO FUTURA E PARCELADA DE MEDICAMENTOS MANIPULADOS, CONFORME TERMO DE REFERÊNCIA E DEMAIS ANEXOS DO EDITAL.

Registro de Preços (Inicial) Prazo de Validade : 06/06/2025

Fornecedor / Proponente : 1356 - ESTRATTI VEGETALI FARMACIA E MANIPULACAO

Centro de Custo : 6 - SECRETARIA DE SAÚDE

Item	Cód. Produto	Descrição	Motivo	Unid.	Qtde. Controle	Valor Unitário	Valor Total	Qtde. Sol. Vir. Sol.	Qtde. Ped. Vir. Ped.	Qtde. Saldo Vir. Saldo	Percentual Vir. Saldo Total
10	025.435.239	CUMARINA 15MG + TROXERUTINA 90MG MARCA PROPRIA MED. MANIP..		CAPSL	30000 Quantidade	0,90	27.000,00	0 0,00	0 0,00	30000 0,90	50,00 27.000,00
14	025.435.241	DIOSMINA 400MG + HESPERIDINA 100MG MARCA PROPRIA MED. MANIP..		CAPSL	20000 Quantidade	0,70	14.000,00	0 0,00	600 420,00	19400 0,70	12,50 13.580,00
18	025.435.245	FLUCONAZOL 100MG MARCA PROPRIA MED. MANIP..		CAPSL	2000 Quantidade	0,70	1.400,00	0 0,00	0 0,00	2000 0,70	12,50 1.400,00
27	025.435.254	PANTOPRAZOL 40MG MARCA PROPRIA MED. MANIP..		CAPSL	2000 Quantidade	0,60	1.200,00	0 0,00	0 0,00	2000 0,60	14,29 1.200,00
31	025.435.058	VITAMINA C 200MG/ML SOLUÇÃO ORAL 20ML MARCA PROPRIA MED. MANIP..		FRS	1000 Quantidade	9,90	9.900,00	0 0,00	0 0,00	1000 9,90	1,00 9.900,00

Fornecedor / Proponente : 16395 - TEIXEIRA & CAMPOS FARMACIA E DROGARIA LT

Centro de Custo : 6 - SECRETARIA DE SAÚDE

Item	Cód. Produto	Descrição	Motivo	Unid.	Qtde. Controle	Valor Unitário	Valor Total	Qtde. Sol. Vir. Sol.	Qtde. Ped. Vir. Ped.	Qtde. Saldo Vir. Saldo	Percentual Vir. Saldo Total
21	025.435.039	ROSUVASTATINA 10MG PROPRIA		CAPSL	20000 Quantidade	1,00	30.000,00	7000 17.000,00	3000 3.000,00	10000 1,00	0,00 10.000,00
33	025.220.079	BENZOATO DE ALOGLIPTINA 25MG PROPRIA		CAPSL	5000 Quantidade	4,40	29.480,00	3000 20.680,00	300 1.320,00	1700 4,40	0,00 7.480,00

**Total Registro de Preços (Inicial) : 112.980,00 Saldo Total: 70.560,00**



### RELAÇÃO DE REGISTRO DE PREÇOS

Página 21

Nº Proc. Licitatório : 000022/24 Modalidade : PREGÃO ELETRÔNICO (PORTAL NEMO) Nº Edital Licit : 17  
 Proc. Administrativo : 026 Nº Controle Ata : 019 Prazo de Validade : 19/06/2025  
 Objeto / Descrição : REGISTRO DE PREÇOS PARA CONTRATAÇÃO FUTURA E PARCELADA DE SERVIÇOS DE ARBITRAGEM DESPORTIVA, CONFORME TERMO DE REFERÊNCIA E DEMAIS ANEXOS DO EDITAL.

**Registro de Preços (Inicial) Prazo de Validade : 19/06/2025**

**Fornecedor / Proponente :** 1002 - SFM - EVENTOS ESPORTIVOS LTDA EPP

**Centro de Custo :** 137 - SETOR DE ESPORTES COMUNITARIOS

Item	Cód. Produto	Descrição Marca	Motivo	Unid.	Qtde Controle de Saldo Por	Valor Unitário	Valor Total	Qtde. Sol. Vir. Sol.	Qtde. Ped. Vir. Ped.	Qtde. Saldo Vir. Saldo	Percentual Vir. Saldo Total
4	088.649.036	ARBITRAGEM DE FUTEBOL DE CAMPO 2ª DIVISÃO		SERV	100	470,00	47.000,00	0	22	78	6,93
					Quantidade			0,00	10.340,00	470,00	36.660,00
5	088.649.035	ARBITRAGEM DE FUTEBOL DE CAMPO 1ª DIVISÃO		SERV	50	465,00	23.250,00	0	12	38	1,06
					Quantidade			0,00	5.580,00	465,00	17.670,00
7	088.649.026	ARBITRAGEM DE VOLEI		SERV	25	340,00	8.500,00	0	0	25	43,33
					Quantidade			0,00	0,00	340,00	8.500,00

**Fornecedor / Proponente :** 1380 - R2A COMERCIO E SERVIÇOS LTDA

**Centro de Custo :** 137 - SETOR DE ESPORTES COMUNITARIOS

Item	Cód. Produto	Descrição Marca	Motivo	Unid.	Qtde Controle de Saldo Por	Valor Unitário	Valor Total	Qtde. Sol. Vir. Sol.	Qtde. Ped. Vir. Ped.	Qtde. Saldo Vir. Saldo	Percentual Vir. Saldo Total
1	088.649.025	ARBITRAGEM DE FUTSAL MASCULINO LIVRE		SERV	60	290,00	17.400,00	0	0	60	3,33
					Quantidade			0,00	0,00	290,00	17.400,00
2	088.649.034	ARBITRAGEM DE FUTSAL FEMININO LIVRE		SERV	30	275,00	8.250,00	0	0	30	5,17
					Quantidade			0,00	0,00	275,00	8.250,00
6	088.649.027	ARBITRAGEM DE BASQUETE		SERV	25	350,00	8.750,00	0	0	25	10,26
					Quantidade			0,00	0,00	350,00	8.750,00

**Fornecedor / Proponente :** 21568 - HABILIDADE ESPORTE SERVIÇOS EIRELI EPP

**Centro de Custo :** 137 - SETOR DE ESPORTES COMUNITARIOS

Item	Cód. Produto	Descrição Marca	Motivo	Unid.	Qtde Controle de Saldo Por	Valor Unitário	Valor Total	Qtde. Sol. Vir. Sol.	Qtde. Ped. Vir. Ped.	Qtde. Saldo Vir. Saldo	Percentual Vir. Saldo Total
3	088.649.011	ARBITRAGEM DE FUTEBOL DE CAMPO VETERANOS		SERV	50	470,00	23.500,00	0	0	50	1,05
					Quantidade			0,00	0,00	470,00	23.500,00

**Total Registro de Preços (Inicial) : 136.650,00 Saldo Total: 120.730,00**

### RELAÇÃO DE REGISTRO DE PREÇOS

Página 22

Nº Proc. Licitatório : 000024/24      Modalidade : PREGÃO ELETRÔNICO (PORTAL NEMO) Nº Edital Licit. : 19  
 Proc. Administrativo : 028      Nº Controle Ata : 020      Prazo de Validade : 19/06/2025  
 Objeto / Descrição : REGISTRO DE PREÇOS PARA SERVIÇOS PARCELADOS DE EXECUÇÃO DE SINALIZAÇÃO VIÁRIA HORIZONTAL INCLUINDO MÃO DE OBRA, EQUIPAMENTOS E MATERIAIS NECESSÁRIOS, CONFORME TERMO DE REFERÊNCIA E DEMAIS ANEXOS DO EDITAL.

Registro de Preços (Inicial) Prazo de Validade : 19/06/2025

Fornecedor / Proponente : 19519 - BRASIL SINALIZAÇÃO EIRELI

Centro de Custo : 242 - SERVIÇO MUNICIPAL DE TRANSITO

Item	Cód. Produto	Descrição	Unid.	Qtde	Valor Unitário	Valor Total	Qtde. Sol.	Qtde. Ped.	Qtde. Saldo	Percentual
		Marca	Motivo	Controle	de Saldo Por		Vir. Sol.	Vir. Ped.	Vir. Saldo	Vir. Saldo Total
1	088.695.008	SERVIÇOS DE PINTURA COM TINTA PARA DEMARCAÇÃO2		3500	42,86	150.010,00	0	800	2700	0,00
		PRÓPRIA		Quantidade			0,00	34.288,00	42,86	115.722,00
2	088.695.009	SERVIÇOS DE PINTURA COM TINTA PARA DEMARCAÇÃO2		2000	45,00	90.000,00	0	500	1500	0,00
		PRÓPRIA		Quantidade			0,00	22.500,00	45,00	67.500,00
3	088.695.013	SERVIÇOS DE PINTURA COM TINTA PARA DEMARCAÇÃO2		200	49,95	9.990,00	0	20	180	0,00
		PRÓPRIA		Quantidade			0,00	999,00	49,95	8.991,00
<b>Total Registro de Preços (Inicial) :</b>						<b>250.000,00</b>	<b>Saldo Total:</b>		<b>192.213,00</b>	

### RELAÇÃO DE REGISTRO DE PREÇOS

Página 23

Nº Proc. Licitatório : 000023/24 Modalidade : PREGÃO ELETRÔNICO (PORTAL DE LICITAÇÕES) Licitação Licit : 18  
 Proc. Administrativo : 027 Nº Controle Ata : 021 Prazo de Validade : 24/06/2025  
 Objeto / Descrição : OBJETO: REGISTRO DE PREÇOS PARA AQUISIÇÃO FUTURA E PARCELADA DE MATERIAL DE LIMPEZA, EPI E DESCARTÁVEIS, CONFORME TERMO DE REFERÊNCIA E DEMAIS ANEXOS DO EDITAL.

Registro de Preços (Inicial) Prazo de Validade : 24/06/2025

Fornecedor / Proponente : 565 - FABRÍCIO DE RAMOS & CIA. LTDA

Centro de Custo : 123 - MERENDA ESCOLAR

Item	Cód. Produto	Descrição	Unid.	Qtde	Valor Unitário	Valor Total	Qtde. Sol.	Qtde. Ped.	Qtde. Saldo	Percentual
		Marca	Motivo	Controle	de Saldo Por					
3	023.784.162	BALDE PLASTICO COM ALÇA EM METAL CAPACIDADE 10UN		60	6,35	381,00	0	17	43	60,06
		AROPLAST		Quantidade			0,00	107,95	6,35	273,05
5	023.784.072	BOBINA DE SACO PLÁSTICO TAMANHO 30X40 CM	KG.	200	20,77	4.154,00	0	90	110	46,54
		ROLLBAG		Quantidade			0,00	1.869,30	20,77	2.284,70
12	023.784.168	COPO TERMICO DE ISOPOR 180 ML - 25 UNIDADES	PCT	300	5,00	1.500,00	0	75	225	3,85
		ULTRA		Quantidade			0,00	375,00	5,00	1.125,00
26	023.784.190	LIXEIRA DE PLÁSTICO C/ TAMP A E PEDAL, 65 Á 85 LITRO	UNI	80	218,50	17.480,00	0	22	58	6,86
		JSN		Quantidade			0,00	4.807,00	218,50	12.673,00
30	014.513.007	PANO MULTIUSO EM BOBINA - PICOTADO - MEDINDO 300	BOB	60	79,30	4.758,00	0	15	45	2,72
		LIFE CLEAN		Quantidade			0,00	1.189,50	79,30	3.568,50
45	023.784.296	SACO DE PAPEL MONOLUCIDO, COR BRANCA	KG.	400	27,95	11.180,00	0	0	400	42,55
		CARDOSO		Quantidade			0,00	0,00	27,95	11.180,00
53	014.398.001	ÁLCOOL ETÍLICO HIDRATADO 70ºGL - SEM FRAGRÂNCIA UN	UN	4000	5,67	22.680,00	0	1500	2500	11,68
		SAFRA		Quantidade			0,00	8.505,00	5,67	14.175,00
61	014.398.021	LIMPADOR INSTANTANEO MULTIUSO - FRASCO COM 500UNI	POT	2200	2,08	4.576,00	0	520	1680	67,19
				Quantidade			0,00	1.081,60	2,08	3.494,40
62	014.398.056	LIMPA ALUMINIO - USO DOMESTICO - EMBALAGEM DE 50UNI	UN	2500	2,40	6.000,00	0	500	2000	7,69
		PRALUMINIUM		Quantidade			0,00	1.200,00	2,40	4.800,00
63	014.398.022	LUSTRA MOVEIS A BASE DE CERAS NATURAIS - PERFUMUNI	UN	100	2,80	280,00	0	70	30	2,44
		BRILHO TOTAL		Quantidade			0,00	196,00	2,80	84,00
70	028.175.019	AVENTAL BATA JALECO	UNI	160	49,02	7.843,20	0	38	122	0,00
		DUASIK		Quantidade			0,00	1.862,76	49,02	5.980,44
77	036.481.059	TOUCA DESCARTAVEL COM ELÁSTICO	PCT	200	6,20	1.240,00	0	100	100	8,82
		ANADONA		Quantidade			0,00	620,00	6,20	620,00

Fornecedor / Proponente : 743 - UBADESKLIMP - COMERCIAL DISTRIBUIDORA LT

Centro de Custo : 123 - MERENDA ESCOLAR

Item	Cód. Produto	Descrição	Unid.	Qtde	Valor Unitário	Valor Total	Qtde. Sol.	Qtde. Ped.	Qtde. Saldo	Percentual
		Marca	Motivo	Controle	de Saldo Por					
23	023.784.002	GARRAFA TERMICA - 01 LITRO	UNI	120	24,25	2.910,00	0	0	120	20,75
		MOR		Quantidade			0,00	0,00	24,25	2.910,00

Fornecedor / Proponente : 3361 - MERCEARIA J. V. CURSINO SANTOS LTDA EPP

**RELAÇÃO DE REGISTRO DE PREÇOS**

Página 24

Nº Proc. Licitatório : 000023/24 Modalidade : PREGÃO ELETRÔNICO (PORTAL NEMO) Nº Edital Licit : 18  
 Proc. Administrativo : 027 Nº Controle Ata : 021 Prazo de Validade : 24/06/2025  
 Objeto / Descrição : OBJETO: REGISTRO DE PREÇOS PARA AQUISIÇÃO FUTURA E PARCELADA DE MATERIAL DE LIMPEZA, EPI E DESCARTÁVEIS, CONFORME TERMO DE REFERÊNCIA E DEMAIS ANEXOS DO EDITAL.

Registro de Preços (Inicial) Prazo de Validade : 24/06/2025

Fornecedor / Proponente : 3361 - MERCEARIA J. V. CURSINO SANTOS LTDA EPP

Centro de Custo :		123 - MERENDA ESCOLAR									
Item	Cód. Produto	Descrição	Unid.	Qtde	Valor Unitário	Valor Total	Qtde. Sol.	Qtde. Ped.	Qtde. Saldo	Percentual	
		Marca	Motivo	Controle	de Saldo Por		Vir. Sol.	Vir. Ped.	Vir. Saldo	Vir. Saldo Total	
6	023.784.073	BOBINA DE SACO PLASTICO TAMANHO 40X60 CM	KG.	220	20,25	4.455,00	0	170	50	2,64	
		SOL		Quantidade			0,00	3.442,50	20,25	1.012,50	
9	023.784.166	COPO AMERICANO EM VIDRO.	UNI	60	1,49	89,40	0	0	60	6,58	
		NADIR		Quantidade			0,00	0,00	1,49	89,40	
20	023.784.252	FILTRO DESCARTAVEL DE PAPEL REF. 103 (CAIXA COM 20X JOVITA		800	3,05	2.440,00	0	300	500	6,73	
		FOSFORO	PCT	Quantidade			0,00	915,00	3,05	1.525,00	
22	023.784.080	PINHEIRO		200	3,35	670,00	0	113	87	16,04	
		ASSOLAN		Quantidade			0,00	378,55	3,35	291,45	
25	023.784.189	LÁ DE AÇO (ESPONJA)	FD	1000	1,97	1.970,00	0	672	328	3,43	
		ASSOLAN		Quantidade			0,00	1.323,84	1,97	646,16	
34	023.784.214	PAPEL TOALHA PARA COZINHA (PACOTE COM 2 ROLOS)PCT		4000	3,35	13.400,00	0	2070	1930	6,69	
		FOFOSUL		Quantidade			0,00	6.934,50	3,35	6.465,50	
37	023.784.297	POTE PLÁSTICO, TRANSPARENTE, RETANGULAR COM T/UNI SANTANA		60	47,89	2.873,40	0	28	32	0,00	
		SANTANA		Quantidade			0,00	1.340,92	47,89	1.532,48	
38	023.784.343	REFIL PRE-FILTRO 5 MICRON DE POLIPROPILENO SEM RUNI DA FILTROS		40	74,32	2.972,80	0	7	33	0,00	
		DA FILTROS		Quantidade			0,00	520,24	74,32	2.452,56	
39	023.784.344	REFIL - CARVÃO ATIVADO NATURAL CARBOMAX SEM ROJUNI DA FILTROS		40	59,89	2.395,60	0	13	27	0,00	
		DA FILTROS		Quantidade			0,00	778,57	59,89	1.617,03	
40	023.784.345	REFIL - CARVÃO ATIVADO NATURAL CARBOMAX SEM ROJUNI TERMALL		40	124,89	4.995,60	0	8	32	0,00	
		TERMALL		Quantidade			0,00	999,12	124,89	3.996,48	
51	014.398.061	ÁGUA SANITÁRIA - ALVEJANTE COM CLORO ATIVO - EMB/UNI OTYMA		3200	3,49	11.168,00	0	2760	440	6,93	
		OTYMA		Quantidade			0,00	9.632,40	3,49	1.535,60	
56	014.398.017	DESENGORDURANTE COM FRAGANCIA SUAVE - EMBAL/UNI TRIEX		1200	3,35	4.020,00	0	918	282	31,49	
		TRIEX		Quantidade			0,00	3.075,30	3,35	944,70	
57	014.398.018	DESINFETANTE LIQUIDO PARA USO GERAL - EMBALAGE/UNI OTYMA		3500	3,35	11.725,00	0	2960	540	2,90	
		OTYMA		Quantidade			0,00	9.916,00	3,35	1.809,00	
60	014.398.020	DETERGENTE LIQUIDO BIODEGRADÁVEL - EMBALAGE/UNI OTYMA		3500	1,52	5.320,00	0	2288	1212	13,14	
		OTYMA		Quantidade			0,00	3.477,76	1,52	1.842,24	
64	014.398.023	PASTA PARA BRILHO - BIODEGRADÁVEL - ESPECIAL PAR/UNI CRISTAL ROSA		1200	4,69	5.628,00	0	530	670	17,57	
		CRISTAL ROSA		Quantidade			0,00	2.485,70	4,69	3.142,30	
65	014.398.048	SABÃO EM PEDRA GLICERINADO	PCT	400	4,49	1.796,00	0	235	165	0,00	
		YPE		Quantidade			0,00	1.055,15	4,49	740,85	
78	023.784.102	TOUCA DESCARTAVEL SANFONADA	UNI	1000	16,95	16.950,00	0	42	958	0,00	
		TALG		Quantidade			0,00	711,90	16,95	16.238,10	

Fornecedor / Proponente : 3804 - ORLA DISTRIBUIDORA DE PRODUTOS EIRELI



**RELAÇÃO DE REGISTRO DE PREÇOS**

Página 25

Nº Proc. Licitatório : 000023/24 Modalidade : PREGÃO ELETRÔNICO (PORTAL NEMO) Nº Edital Licit : 18  
 Proc. Administrativo : 027 Nº Controle Ata : 021 Prazo de Validade : 24/06/2025  
 Objeto / Descrição : OBJETO: REGISTRO DE PREÇOS PARA AQUISIÇÃO FUTURA E PARCELADA DE MATERIAL DE LIMPEZA, EPI E DESCARTÁVEIS, CONFORME TERMO DE REFERÊNCIA E DEMAIS ANEXOS DO EDITAL.

Registro de Preços (Inicial) Prazo de Validade : 24/06/2025

Fornecedor / Proponente : 3804 - ORLA DISTRIBUIDORA DE PRODUTOS EIRELI

Centro de Custo : 123 - MERENDA ESCOLAR

Item	Cód. Produto	Descrição	Unid.	Qtde	Valor Unitário	Valor Total	Qtde. Sol.	Qtde. Ped.	Qtde. Saldo	Percentual
		Marca	Motivo	Controle de Saldo Por			Vir. Sol.	Vir. Ped.	Vir. Saldo	Vir. Saldo Total
7	023.782.005	BORRIFADOR DE PVC - CAPACIDADE DE 500ML	UNI	300	5,16	1.548,00	0	0	300	0,00
		N ERA		Quantidade			0,00	0,00	5,16	1.548,00
13	014.570.004	DESINFETANTE DE AGUA PARA CONSUMO HUMANO - TAPT CLORIN		100	240,00	24.000,00	0	0	100	0,00
				Quantidade			0,00	0,00	240,00	24.000,00
17	023.784.179	ESCOVA LAVATINA REDONDA EM NYLON PARA VASO SAUNI PG		80	2,80	224,00	0	0	80	30,00
				Quantidade			0,00	0,00	2,80	224,00
19	014.398.090	ESPONJA EM FIBRAÇO FLORA	UNI	360	2,10	756,00	0	40	320	6,67
				Quantidade			0,00	84,00	2,10	672,00
43	014.398.002	SACO DE LIXO PRETO REFORÇADO ORLALIX	KG	6000	16,14	96.840,00	0	500	5500	10,58
				Quantidade			0,00	8.070,00	16,14	88.770,00
44	014.398.091	SACO DE LIXO AZUL REFORÇADO - PADRÃO ABNT ORLALIX	KG	5000	16,78	83.900,00	0	0	5000	5,99
				Quantidade			0,00	0,00	16,78	83.900,00
48	014.606.004	VASSOURA DE PELO ARTIFICIAL 30 CM BASE DE PVC PG	UNI	160	7,56	1.209,60	0	120	40	6,67
				Quantidade			0,00	907,20	7,56	302,40
52	014.398.013	ALCOOL GEL GLICERINADO 70° - PRONTO USO - SACHE UNJ PROERVAS	UNI	1000	8,40	8.400,00	0	36	964	30,00
				Quantidade			0,00	302,40	8,40	8.097,60
54	014.398.015	CERA LIQUIDA PARA PISO - EMBALAGEM COM 750 ML POLYLAR	UNI	200	4,90	980,00	0	0	200	6,67
				Quantidade			0,00	0,00	4,90	980,00
58	014.398.019	DESODORIZANTE PARA VASO SANITÁRIO SANY	CAR	60	16,20	972,00	0	0	60	13,37
				Quantidade			0,00	0,00	16,20	972,00
66	014.398.025	SABÃO EM PO - EMBALAGEM EM CAIXA COM 500 GR FLASH	UNI	1200	3,60	4.320,00	0	240	960	8,63
				Quantidade			0,00	864,00	3,60	3.456,00

Fornecedor / Proponente : 14907 - PLINIO HALBEN CORREA EPP

Centro de Custo : 123 - MERENDA ESCOLAR

Item	Cód. Produto	Descrição	Unid.	Qtde	Valor Unitário	Valor Total	Qtde. Sol.	Qtde. Ped.	Qtde. Saldo	Percentual
		Marca	Motivo	Controle de Saldo Por			Vir. Sol.	Vir. Ped.	Vir. Saldo	Vir. Saldo Total
18	014.268.001	ESPONJA DUPLA FACE MULTIUSO - UNIDADE WISH	UNI	3400	0,66	2.244,00	0	2400	1000	5,71
				Quantidade			0,00	1.584,00	0,66	660,00
21	014.513.004	FLANELA 100% ALGODÃO NA COR LARANJA, MEDINDO 4UNJ SAGA	UNI	300	1,96	588,00	0	60	240	4,39
				Quantidade			0,00	117,60	1,96	470,40
24	023.784.213	GUARDANAPO CONFECCIONADO EM PAPEL ABSORVENTCT BOB		200	1,70	340,00	0	70	130	6,59
				Quantidade			0,00	119,00	1,70	221,00
29	014.513.006	PANO ALVEJADO 100% ALGODÃO - BRANCO. SAGA	UNI	1000	2,54	2.540,00	0	550	450	3,79
				Quantidade			0,00	1.397,00	2,54	1.143,00

Fornecedor / Proponente : 18074 - DISTRIBUIDORA LIMPOLI EIRELI



### RELAÇÃO DE REGISTRO DE PREÇOS

Página 26

Nº Proc. Licitatório : 000023/24      Modalidade : PREGÃO ELETRÔNICO (PORTAL NEMO) Nº Edital Licit. : 18  
 Proc. Administrativo : 027      Nº Controle Ata : 021      Prazo de Validade : 24/06/2025  
 Objeto / Descrição : OBJETO: REGISTRO DE PREÇOS PARA AQUISIÇÃO FUTURA E PARCELADA DE MATERIAL DE LIMPEZA, EPI E DESCARTÁVEIS, CONFORME TERMO DE REFERÊNCIA E DEMAIS ANEXOS DO EDITAL.

Registro de Preços (Inicial) Prazo de Validade : 24/06/2025

Fornecedor / Proponente : 18074 - DISTRIBUIDORA LIMPOLI EIRELI

Centro de Custo : 123 - MERENDA ESCOLAR

Item	Cód. Produto	Descrição	Unid.	Qtde	Valor Unitário	Valor Total	Qtde. Sol.	Qtde. Ped.	Qtde. Saldo	Percentual
		Marca	Motivo	Controle	de Saldo Por		Vir. Sol.	Vir. Ped.	Vir. Saldo	Vir. Saldo Total
1	023.784.152	BACIA PLASTICA CONFECCIONADA EM PP COM CAPACIDJUNI		80	7,73	618,40	0	10	70	50,26
		ARQPLAST		Quantidade			0,00	77,30	7,73	541,10
2	023.784.161	BACIA PLASTICA CONFECCIONADA EM PP COM CAPACIDJUNI		60	14,55	873,00	0	10	50	50,76
		ARQPLAST		Quantidade			0,00	145,50	14,55	727,50
11	023.784.266	COPO DESCARTAVEL - 200 ML	PCT	3000	3,96	11.880,00	0	1830	1170	6,82
		COPOBOM		Quantidade			0,00	7.246,80	3,96	4.633,20
28	023.784.105	PÁ COLETORA DE LIXO	UNI	120	11,90	1.428,00	0	100	20	2,46
		CAIÇARA		Quantidade			0,00	1.190,00	11,90	238,00
32	014.354.010	PAPEL HIGIÊNICO 300 METROS - CAIXA CONTENDO 8 ROCX		880	51,20	45.056,00	0	164	716	2,66
		PRIMULA		Quantidade			0,00	8.396,80	51,20	36.659,20
46	023.784.154	SACO PLASTICO PARA COLETAR AMOSTRA DE ALIMENTPCT		200	37,65	7.530,00	0	23	177	6,34
		TILENO		Quantidade			0,00	865,95	37,65	6.664,05
47	023.784.226	TOALHAS DE PAPEL FOLHA SIMPLES INTERFOLHADA INSPCT		8000	10,92	87.360,00	0	2700	5300	2,06
		BONNO		Quantidade			0,00	29.484,00	10,92	57.876,00
67	014.398.026	SABONETE LIQUIDO SEM FRAGRANCIA ANTISSEPTICO - UNI		1400	8,20	11.480,00	0	144	1256	8,89
		TOPBEL		Quantidade			0,00	1.180,80	8,20	10.299,20
75	028.428.053	LUVA NITRILICA	PAR	600	8,80	5.280,00	0	222	378	18,52
		VOLK		Quantidade			0,00	1.953,60	8,80	3.326,40

Fornecedor / Proponente : 19362 - KLOOS DISTRIBUIDORA DE MATERIAIS EIRELI

**RELAÇÃO DE REGISTRO DE PREÇOS**

Página 27

Nº Proc. Licitatório : 000023/24 Modalidade : PREGÃO ELETRÔNICO (PORTAL NACIONAL DE LICITAÇÃO) Nº Edital Licit : 18  
 Proc. Administrativo : 027 Nº Controle Ata : 021 Prazo de Validade : 24/06/2025  
 Objeto / Descrição : OBJETO: REGISTRO DE PREÇOS PARA AQUISIÇÃO FUTURA E PARCELADA DE MATERIAL DE LIMPEZA, EPI E DESCARTÁVEIS, CONFORME TERMO DE REFERÊNCIA E DEMAIS ANEXOS DO EDITAL.

Registro de Preços (Inicial) Prazo de Validade : 24/06/2025

Fornecedor / Proponente : 19362 - KLOOS DISTRIBUIDORA DE MATERIAIS EIRELI

Centro de Custo : 123 - MERENDA ESCOLAR

Item	Cód. Produto	Descrição	Unid.	Qtde	Valor Unitário	Valor Total	Qtde. Sol.	Qtde. Ped.	Qtde. Saldo	Percentual
		Marca	Motivo	Controle	de Saldo Por		Vir. Sol.	Vir. Ped.	Vir. Saldo	Vir. Saldo Total
4	023.784.151	BALDE PLASTICO COM ALÇA EM METAL CAPACIDADE 20UNI	UNI	80	11,00	880,00	0	38	42	59,29
		ARQPLAST		Quantidade			0,00	418,00	11,00	462,00
8	023.784.281	CESTO DE LIXO 30 LTS COM TAMPA EM PVC	UNI	180	42,60	7.668,00	0	85	95	2,07
		SB		Quantidade			0,00	3.621,00	42,60	4.047,00
10	023.784.251	COPO DESCARTAVEL BRANCO 50ML	PCT	500	1,88	940,00	0	0	500	14,55
		COPOMAIS		Quantidade			0,00	0,00	1,88	940,00
14	023.784.078	DISPENSER BRANCO PARA SABONETE LIQUIDO COM REUNI	UNI	100	19,35	1.935,00	0	56	44	2,27
		TRILHA		Quantidade			0,00	1.083,60	19,35	851,40
16	023.784.176	ESCOVA DE LAVAR ROUPA, MATERIAL SINTETICO E PLA	UNI	80	2,70	216,00	0	0	80	78,12
		CAMPESTRE		Quantidade			0,00	0,00	2,70	216,00
27	036.481.068	MASCARA FACIAL DESCARTAVEL - TRIPLA CAMADA	UNI	6000	0,09	540,00	0	0	6000	93,08
		INOVEN		Quantidade			0,00	0,00	0,09	540,00
31	023.784.040	PAPEL ALUMINIO, ROLO COM 30 CM LARGURA X7,5M COL	UNI	400	4,00	1.600,00	0	0	400	6,98
		LIFE CLEAN		Quantidade			0,00	0,00	4,00	1.600,00
33	014.354.014	PAPEL HIGIENICO - MEDINDO 10CMX30M - FOLHA DUPLA	UNI	300	71,30	21.390,00	0	103	197	6,18
		FD QUALITE		Quantidade			0,00	7.343,90	71,30	14.046,10
35	023.784.087	PAPELEIRA PARA PAPEL TOALHA	UNI	80	23,50	1.880,00	0	27	53	6,75
		TRILHA		Quantidade			0,00	634,50	23,50	1.245,50
41	014.606.008	RODO 30 CM DE PLÁSTICO - BORRACHA DUPLA - SEM	UNI	100	2,00	200,00	0	25	75	6,98
		CJUNI BLEKALT		Quantidade			0,00	50,00	2,00	150,00
42	014.606.009	RODO 40 CM DE PLÁSTICO - BORRACHA DUPLA - SEM	UNI	160	2,20	352,00	0	25	135	8,33
		CJUNI BLEKALT		Quantidade			0,00	55,00	2,20	297,00
49	023.784.234	VASSOURA DE PIAÇAVA Nº 5	UNI	400	14,20	5.680,00	0	320	80	10,69
		JA		Quantidade			0,00	4.544,00	14,20	1.136,00
50	014.606.007	VASSOURA - TIPO NOVIÇA	UNI	260	10,00	2.600,00	0	220	40	4,76
		CAMPESTRE		Quantidade			0,00	2.200,00	10,00	400,00
55	014.398.016	CLORO ATIVO - 05 LITROS.	UNI	260	9,60	2.496,00	0	20	240	2,04
		MAPELL CLEAN		Quantidade			0,00	192,00	9,60	2.304,00
71	028.132.111	CALÇADO OCUPACIONAL TIPO SAPATO	PAR	200	67,00	13.400,00	0	50	150	2,90
		FLYGRIP		Quantidade			0,00	3.350,00	67,00	10.050,00
72	028.132.113	CALÇADO OCUPACIONAL TIPO TÊNIS	PAR	200	66,00	13.200,00	0	75	125	2,94
		FLYGRIP		Quantidade			0,00	4.950,00	66,00	8.250,00
73	028.428.024	LUIVA EM LÁTEX NATURAL	PAR	600	2,00	1.200,00	0	215	385	13,04
		MEDIX		Quantidade			0,00	430,00	2,00	770,00
74	028.428.052	LUIVA LONGA - CONFECCIONADA EM BORRACHA NATUR	PAR	600	11,20	6.720,00	0	200	400	47,52
		VOLK		Quantidade			0,00	2.240,00	11,20	4.480,00
76	014.398.007	LUIVA PLÁSTICA CONFECCIONADA EM FILME DE POLIETI	PAR	100	1,25	125,00	0	21	79	21,88
		MEDIX		Quantidade			0,00	26,25	1,25	98,75

Fornecedor / Proponente : 22429 - DGL COMERCIO E SERVICOS EM GERAL LTDA

### RELAÇÃO DE REGISTRO DE PREÇOS

Nº Proc. Licitatório : 000023/24      Modalidade : PREGÃO ELETRÔNICO (PORTAL DE COMPRAS) Licit. : 18  
 Proc. Administrativo : 027      Nº Controle Ata : 021      Prazo de Validade : 24/06/2025  
 Objeto / Descrição : OBJETO: REGISTRO DE PREÇOS PARA AQUISIÇÃO FUTURA E PARCELADA DE MATERIAL DE LIMPEZA, EPI E DESCARTÁVEIS, CONFORME TERMO DE REFERÊNCIA E DEMAIS ANEXOS DO EDITAL.

**Registro de Preços (Inicial) Prazo de Validade : 24/06/2025**

Fornecedor / Proponente : 22429 - DGL COMÉRCIO E SERVIÇOS EM GERAL LTDA

Centro de Custo : 123 - MERENDA ESCOLAR

Item	Cód. Produto	Descrição	Unid.	Qtde	Valor Unitário	Valor Total	Qtde. Sol.	Qtde. Ped.	Qtde. Saldo	Percentual
		Marca	Motivo	Controle de Saldo Por			Vir. Sol.	Vir. Ped.	Vir. Saldo	Vir. Saldo Total
68	028.175.017	AVENTAL PARA PROTEÇÃO, TIPO IMPERMEAVEL - 0,70X1JUNI		160	10,33	1.652,80	0	0	160	2,27
		VINILSEG		Quantidade			0,00	0,00	10,33	1.652,80
69	028.175.026	AVENTAL PARA PROTEÇÃO, TIPO IMPERMEAVEL LARGUJUNI		160	10,33	1.652,80	0	0	160	2,27
		VINILSEG		Quantidade			0,00	0,00	10,33	1.652,80

Fornecedor / Proponente : 22430 - BIDDEN COMERCIAL LTDA.

Centro de Custo : 123 - MERENDA ESCOLAR

Item	Cód. Produto	Descrição	Unid.	Qtde	Valor Unitário	Valor Total	Qtde. Sol.	Qtde. Ped.	Qtde. Saldo	Percentual
		Marca	Motivo	Controle de Saldo Por			Vir. Sol.	Vir. Ped.	Vir. Saldo	Vir. Saldo Total
59	103.796.011	INSETICIDA AEROSOL 360ML	UNI	1200	8,00	9.600,00	0	230	970	60,00
		Buzz Off / Aeroflex		Quantidade			0,00	1.840,00	8,00	7.760,00

**Total Registro de Preços (Inicial) : 674.145,60 Saldo Total: 508.379,84**

**RELAÇÃO DE REGISTRO DE PREÇOS**

Página 29

Nº Proc. Licitatório : 000021/24 Modalidade : PREGÃO ELETRÔNICO (PORTAL NEMO) Nº Edital Licit. : 16  
 Proc. Administrativo : 025 Nº Controle Ata : 16 Prazo de Validade : 04/07/2025  
 Objeto / Descrição : REGISTRO DE PREÇOS PARA AQUISIÇÃO FUTURA E PARCELADA DE ÓLEOS LUBRIFICANTES AUTOMOTIVOS, GRAXAS E OUTROS PRODUTOS UTILIZADOS NA MANUTENÇÃO DOS VEÍCULOS DA FROTA MUNICIPAL, CONFORME TERMO DE REFERÊNCIA E DEMAIS ANEXOS

**Registro de Preços (Inicial) Prazo de Validade : 04/07/2025**

Fornecedor / Proponente : 344 - PROATIVA COMÉRCIO DE PECAS E ACESSORIOS

Centro de Custo : 14 - DEPARTAMENTO DE TRANSPORTES

Item	Cód. Produto	Descrição Marca	Motivo	Unid.	Qtde Controle	Valor Unitário de Saldo Por	Valor Total	Qtde. Sol. Vir. Sol.	Qtde. Ped. Vir. Ped.	Qtde. Saldo Vir. Saldo	Percentual Vir. Saldo Total
29	022.007.324	VASELINA LIQUIDA BALDE 20 LITROS		BL	150	165,00	24.750,00	0	2	148	40,45
		GITANES			Quantidade			0,00	330,00	165,00	24,420,00
30	022.572.011	SHAMPOO AUTOMOTIVO CONCENTRADO COM CERA, NEGL			20	198,00	3.960,00	0	0	20	24,43
		PEDRA ANGULAR			Quantidade			0,00	0,00	198,00	3.960,00

Fornecedor / Proponente : 1092 - JAVERT ANTONIO DA SILVA EIRELI

Centro de Custo : 14 - DEPARTAMENTO DE TRANSPORTES

Item	Cód. Produto	Descrição Marca	Motivo	Unid.	Qtde Controle	Valor Unitário de Saldo Por	Valor Total	Qtde. Sol. Vir. Sol.	Qtde. Ped. Vir. Ped.	Qtde. Saldo Vir. Saldo	Percentual Vir. Saldo Total
5	001.342.001	DESENGRAXANTE (SOLUPAN) - TAMBOR DE 200 LITROS TAMB			5	440,00	2.200,00	0	1	4	31,78
		INQUIBRAS			Quantidade			0,00	440,00	440,00	1.760,00
8	001.506.022	GRAXA AZUL PARA ROLAMENTO - BALDE DE 20KG		BL	60	410,00	24.600,00	0	0	60	6,82
		KARTER			Quantidade			0,00	0,00	410,00	24.600,00
10	001.506.052	ÓLEO (FLUIDO) PARA TRANSMISSÃO HIDRÁULICA 68		BL	200	220,00	44.000,00	0	48	152	4,35
		GRAX			Quantidade			0,00	10.560,00	220,00	33.440,00
11	001.506.097	ÓLEO 2 TEMPOS		FRS	100	9,90	990,00	0	48	52	33,33
		LUBRAX			Quantidade			0,00	475,20	9,90	514,80
14	001.506.008	ÓLEO DE FREIO DOT 4 - FLUIDO SINTETICO		FRS	50	12,00	600,00	0	0	50	33,33
		RADNAQ			Quantidade			0,00	0,00	12,00	600,00
16	001.506.103	ÓLEO LUBRIFICANTE PARA MOTORES A GASOLINA E ALFERS			200	17,82	3.564,00	0	0	200	34,00
		ENERGIS 8			Quantidade			0,00	0,00	17,82	3.564,00
21	001.506.147	ÓLEO LUBRIFICANTE PARA MOTORES ALCOOL E GASOLFRS			300	19,50	5.850,00	0	24	276	33,33
		ENERGIS 8			Quantidade			0,00	468,00	19,50	5.382,00
23	001.506.149	ÓLEO PARA MOTOR A DIESEL 100% SINTETICO SAE 5W3GL			200	89,00	17.800,00	0	12	188	21,59
		ENERGIS 8			Quantidade			0,00	1.068,00	89,00	16.732,00
24	001.506.150	ÓLEO MINERAL PARA MOTOR A GASOLINA 15W40, FRASFRS			300	19,50	5.850,00	0	24	276	33,33
		ENERGIS 8			Quantidade			0,00	468,00	19,50	5.382,00
25	001.506.151	ÓLEO PARA MOTOR A GASOLINA/ALCOOL 100% SINTETIFRS			200	19,50	3.900,00	0	0	200	33,33
		ENERGIS 8			Quantidade			0,00	0,00	19,50	3.900,00

Fornecedor / Proponente : 4994 - J. MARANGONI COMERCIAL - IMPORTACAO E EX

Centro de Custo : 14 - DEPARTAMENTO DE TRANSPORTES

Item	Cód. Produto	Descrição Marca	Motivo	Unid.	Qtde Controle	Valor Unitário de Saldo Por	Valor Total	Qtde. Sol. Vir. Sol.	Qtde. Ped. Vir. Ped.	Qtde. Saldo Vir. Saldo	Percentual Vir. Saldo Total
7	001.506.009	GRAXA AMARELA PARA USO AUTOMOTIVO - BALDE DE 2BL			150	350,00	52.500,00	0	0	150	14,63
		SIVA SIRO			Quantidade			0,00	0,00	350,00	52.500,00
9	001.342.009	LIMPA BAU - BALDE DE 20 LITROS		BL	30	65,00	1.950,00	0	0	30	32,38
		INQUIBRAS			Quantidade			0,00	0,00	65,00	1.950,00
12	001.506.143	ÓLEO 2 TEMPOS SEMISSINTÉTICO - FRASCO 1 LITRO		FRS	100	31,00	3.100,00	0	0	100	32,68
		YPF			Quantidade			0,00	0,00	31,00	3.100,00

Fornecedor / Proponente : 4996 - FERRARINI COMERCIO DE PECAS PARA TRATORE



### RELAÇÃO DE REGISTRO DE PREÇOS

Nº Proc. Licitatório : 000021/24 Modalidade : PREGÃO ELETRÔNICO (PORTAL NEMO) Nº Edital Licit. : 16  
 Proc. Administrativo : 025 Nº Controle Ata : 16 Prazo de Validade : 04/07/2025  
 Objeto / Descrição : REGISTRO DE PREÇOS PARA AQUISIÇÃO FUTURA E PARCELADA DE ÓLEOS LUBRIFICANTES AUTOMOTIVOS, GRAXAS E OUTROS PRODUTOS UTILIZADOS NA MANUTENÇÃO DOS VEÍCULOS DA FROTA MUNICIPAL, CONFORME TERMO DE REFERÊNCIA E DEMAIS ANEXOS

**Registro de Preços (Inicial) Prazo de Validade : 04/07/2025**

**Fornecedor / Proponente :** 4996 - FERRARINI COMÉRCIO DE PECAS PARA TRATORE

**Centro de Custo :** 14 - DEPARTAMENTO DE TRANSPORTES

Item	Cód. Produto	Descrição	Motivo	Unid.	Qtde	Valor Unitário	Valor Total	Qtde. Sol.	Qtde. Ped.	Qtde. Saldo	Percentual
					Controle de Saldo Por			Vir. Sol.	Vir. Ped.	Vir. Saldo	Vir. Saldo Total
6	001.506.010	GRAXA A BASE DE LITIO PARA ROLAMENTOS E CHASSI (TAMB INCOI			150	17,88	2.682,00	0	0	150	75,64
					Quantidade			0,00	0,00	17,88	2.682,00

**Fornecedor / Proponente :** 19461 - IBS DISTRIBUIDORA LTDA

**Centro de Custo :** 14 - DEPARTAMENTO DE TRANSPORTES

Item	Cód. Produto	Descrição	Motivo	Unid.	Qtde	Valor Unitário	Valor Total	Qtde. Sol.	Qtde. Ped.	Qtde. Saldo	Percentual
					Controle de Saldo Por			Vir. Sol.	Vir. Ped.	Vir. Saldo	Vir. Saldo Total
1	001.506.056	ADITIVO PARA RADIADOR DIESEL - FRASCO DE 1 LITRO FRS			100	5,50	550,00	0	0	100	14,06
					Quantidade			0,00	0,00	5,50	550,00
2	001.506.050	ADITIVO PARA RADIADOR GASOLINA - FRASCO DE 1 LITRO FRS			100	5,50	550,00	0	0	100	14,06
					Quantidade			0,00	0,00	5,50	550,00
3	001.342.024	AGENTE REDUTOR LÍQUIDO DE ÓXIDOS DE NITROGÊNIO (BIO			200	56,00	11.200,00	0	24	176	55,20
					Quantidade			0,00	1.344,00	56,00	9.856,00
4	001.342.003	COLA DE SILICONE PARA ALTA TEMPERATURA - FRASCO FRS			150	20,00	3.000,00	0	24	126	9,09
					Quantidade			0,00	480,00	20,00	2.520,00
15	001.178.008	ÓLEO DESENGRIPANTE		UNI	200	6,10	1.220,00	0	24	176	59,33
					Quantidade			0,00	146,40	6,10	1.073,60
31	001.506.087	ÓLEO LUBRIFICANTE PARA TRANSMISSÃO E DIFERENCIAL (LUBRAX			15	320,00	4.800,00	0	3	12	7,25
					Quantidade			0,00	960,00	320,00	3.840,00

**Fornecedor / Proponente :** 19575 - OESTE PAULISTA PECAS AUTOMOTIVAS LTDA

**Centro de Custo :** 14 - DEPARTAMENTO DE TRANSPORTES

Item	Cód. Produto	Descrição	Motivo	Unid.	Qtde	Valor Unitário	Valor Total	Qtde. Sol.	Qtde. Ped.	Qtde. Saldo	Percentual
					Controle de Saldo Por			Vir. Sol.	Vir. Ped.	Vir. Saldo	Vir. Saldo Total
13	001.506.111	ÓLEO MOTOR 5W30 100% SINTÉTICO, FRASCO C/ 01 LITRO FRS			600	23,00	13.800,00	0	60	540	0,00
					Quantidade			0,00	1.380,00	23,00	12.420,00
17	001.506.144	ÓLEO LUBRIFICANTE PARA MOTOR A DIESEL 15W40 - BAMBALINA			100	260,00	26.000,00	0	0	100	0,00
					Quantidade			0,00	0,00	260,00	26.000,00
19	001.506.001	ÓLEO LUBRIFICANTE AUTOMOTIVO, (PARA CÂMBIO) SAE 15W40			50	320,00	16.000,00	0	2	48	0,00
					Quantidade			0,00	640,00	320,00	15.360,00
20	001.506.146	ÓLEO LUBRIFICANTE PARA MOTORES A DIESEL, SAE 15W40			100	260,00	26.000,00	0	12	88	0,00
					Quantidade			0,00	3.120,00	260,00	22.880,00
22	001.506.148	ÓLEO LUBRIFICANTE SAE 10W40 PARA MOTOR DIESEL SGL			150	485,10	72.765,00	0	0	150	2,00
					Quantidade			0,00	0,00	485,10	72.765,00
26	001.506.152	ÓLEO PARA MOTOR A GASOLINA/ALCOOL SN (15W40) SAE 15W40			200	20,00	4.000,00	0	24	176	0,00
					Quantidade			0,00	480,00	20,00	3.520,00
27	001.506.153	ÓLEO PARA TRANSMISSÃO E DIREÇÃO HIDRÁULICA ATF 15W40			100	290,00	29.000,00	0	0	100	0,00
					Quantidade			0,00	0,00	290,00	29.000,00
32	001.506.112	ÓLEO LUBRIFICANTE AUTOMOTIVO PARA MOTORES ALCOOL SAE 15W40			200	26,00	5.200,00	0	24	176	0,00
					Quantidade			0,00	624,00	26,00	4.576,00

**Fornecedor / Proponente :** 20161 - D. P. QUARTAROLO GERENCIAMENTO DE FROTAS



**RELAÇÃO DE REGISTRO DE PREÇOS**

Proc. Administrativo: 00001/2024 Modalidade: PREGÃO ELETRÔNICO PORTAL COMPRAS Licitação: 16

Proc. Administrativo: 024 Nº Controle: 2552 Prazo de Validade: 04/07/2025

Objeto / Descrição: REGISTRO DE PREÇOS PARA AQUISIÇÃO FUTURA E PARCELADA DE ÓLEOS LUBRIFICANTES AUTOMOTIVOS, GRAXAS E OUTROS PRODUTOS UTILIZADOS NA MANUTENÇÃO DOS VEÍCULOS DA FROTA MUNICIPAL, CONFORME TERMO DE REFERÊNCIA DE MARABÓXOS

Registro de Preços (Inicial): Prazo de Validade: 04/07/2025

Fornecedor / Proponente: 20161 - D. P. QUARTARO GERENCIAMENTO DE FROTAS

Código do Grupo: 14 - DEPARTAMENTO DE TRANSPORTES

Item	Cód. Produto	Descrição	Marca	Unid.	Qtde. Controlado	Valor Unitário	Valor Total	Qtde. Est. Wlr. Est.	Qtde. Est. Wlr. Est.	Qtde. Est. Wlr. Est.	Porcentagem
					Qtde. Controlado	Valor Unitário	Valor Total	Wlr. Est.	Wlr. Est.	Wlr. Est.	Wlr. Est. Total
28	801306109	ÓLEO COM EM PASTA PARA LIMP.EZ DE PAINEL. RAJ DE H. TORÇ. AUTOMOTIV	Bioflex		50	63,10	3.155,00	0	0	50	0,00
					Quantidade			0,00	0,00	63,10	3.155,00

Fornecedor / Proponente: 21684 - LUCIETE CAS COMERCIO LINA

Código do Grupo: 14 - DEPARTAMENTO DE TRANSPORTES

Item	Cód. Produto	Descrição	Marca	Unid.	Qtde. Controlado	Valor Unitário	Valor Total	Qtde. Est. Wlr. Est.	Qtde. Est. Wlr. Est.	Qtde. Est. Wlr. Est.	Porcentagem
					Qtde. Controlado	Valor Unitário	Valor Total	Wlr. Est.	Wlr. Est.	Wlr. Est.	Wlr. Est. Total
10	801306109	ÓLEO LUBRIFICANTE AUTOMOTIVO, (PARA CÂMERO) SA 30. C100. 30			50	820,00	27.300,00	0	0	50	0,25
					Quantidade			0,00	0,00	820,00	27.300,00

Total Registro de Preços (Inicial): 443.036,00 Saldo Total: 420.062,40

### RELAÇÃO DE REGISTRO DE PREÇOS

Página 32

Nº Proc. Licitatório : 000026/24      Modalidade : PREGÃO ELETRÔNICO (PORTAL NEMO)      Nº Controlador Licit : 20  
 Proc. Administrativo : 030      Nº Controle Ata : 023      Prazo de Validade : 24/07/2025  
 Objeto / Descrição : REGISTRO DE PREÇOS PARA CONTRATAÇÃO DE EMPRESA ESPECIALIZADA NA PRESTAÇÃO DE SERVIÇOS DE CASTRAÇÃO, MICROCHIPAGEM E SISTEMA DE BIOMETRIA FACIAL/CORPORAL POR SIMILARIDADE DE ANIMAIS FELINOS E CANINOS NA MODALIDADE

Registro de Preços (Inicial)      Prazo de Validade : 24/07/2025

Fornecedor / Proponente : 21879 - MEDI-VET VETERINÁRIA LTDA

Centro de Custo : 6 - SECRETARIA DE SAÚDE

Item	Cód. Produto	Descrição Marca	Motivo	Unid.	Qtde 1300	Valor Unitário 290,00	Valor Total	Qtde. Sol. Vir. Sol.	Qtde. Ped. Vir. Ped.	Qtde. Saldo Vir. Saldo	Percentual Vir. Saldo Total
1	088.856.004	SERVIÇOS DE CASTRAÇÃO, MICROCHIPAGEM E SISTEMSERV propria			1300	290,00	377.000,00	0 0,00	444 128.760,00	856 290,00	0,00 248.240,00
<b>Total Registro de Preços (Inicial) :</b>							<b>377.000,00</b>	<b>Saldo Total:</b>		<b>248.240,00</b>	

**RELAÇÃO DE REGISTRO DE PREÇOS**

Página 33

Nº Proc. Licitatório : 000029/24 Modalidade : PREGÃO ELETRÔNICO (PORTAL DE COMPRAS) Licit : 22  
 Proc. Administrativo : 036 Nº Controle Ata : 22 Prazo de Validade : 21/08/2025

Objeto / Descrição : REGISTRO DE PREÇOS PARA AQUISIÇÃO FUTURA E PARCELADA DE AQUISIÇÃO EQUIPAMENTOS DE PROTEÇÃO INDIVIDUAL EPI'S, CONFORME TERMO DE REFERÊNCIA E DEMAIS ANEXOS DO EDITAL.

Registro de Preços (Inicial) Prazo de Validade : 21/08/2025

Fornecedor / Proponente : 17434 - R. DE O. SANTIL EPI-EPP

Centro de Custo : 243 - SETOR DE SERVIÇOS URBANOS

Item	Cód. Produto	Descrição	Unid.	Qtde	Valor Unitário	Valor Total	Qtde. Sol.	Qtde. Ped.	Qtde. Saldo	Percentual
		Marca	Motivo	Controle de Saldo Por			Vir. Sol.	Vir. Ped.	Vir. Saldo	Vir. Saldo Total
7	028.132.088	BOTINA DE SEGURANÇA EM VAQUETA PRETA LIXADA	PAR	550	43,00	23.650,00	0	178	372	4,44
		AM Lotério - CA 45.448		Quantidade			0,00	7.654,00	43,00	15.996,00
46	028.132.108	SAPATO DE SEGURANÇA EM VAQUETA NA COR PRETA	PAR	300	42,50	12.750,00	0	96	204	2,30
		AM Lotério - CA 45.448		Quantidade			0,00	4.080,00	42,50	8.670,00
47	028.245.008	TALABARTE DE SEGURANÇA DO TIPO "Y"	UNI	100	145,00	14.500,00	0	20	80	6,45
		Degomaster - CA 46.136		Quantidade			0,00	2.900,00	145,00	11.600,00

Fornecedor / Proponente : 18730 - TATICO EQUIPAMENTOS DE SEGURANCA LTDA

Centro de Custo : 243 - SETOR DE SERVIÇOS URBANOS

Item	Cód. Produto	Descrição	Unid.	Qtde	Valor Unitário	Valor Total	Qtde. Sol.	Qtde. Ped.	Qtde. Saldo	Percentual
		Marca	Motivo	Controle de Saldo Por			Vir. Sol.	Vir. Ped.	Vir. Saldo	Vir. Saldo Total
1	028.175.001	AVENTAL DE SEGURANÇA CONFECCIONADO EM PVC CQJNI		200	6,75	1.350,00	0	0	200	10,00
		MAICOL CA38302		Quantidade			0,00	0,00	6,75	1.350,00
4	028.610.012	BLUSÃO CONFECCIONADO EM PVC FORRADO	UNI	150	15,50	2.325,00	0	0	150	3,13
		MAICOL CA37537		Quantidade			0,00	0,00	15,50	2.325,00
10	028.610.014	CALÇA EM PVC FORRADO, TIPO PIJAMA COM CADARÇO UN		150	19,00	2.850,00	0	0	150	9,52
		MAICOL CA37536		Quantidade			0,00	0,00	19,00	2.850,00
11	028.137.004	CAMISA CONFECCIONADA EM TECIDO DUPONT COM GOUNI		10	190,00	1.900,00	0	0	10	0,00
		MAICOL CA38764		Quantidade			0,00	0,00	190,00	1.900,00
20	065.484.096	COLETE REFLEXIVO COM 1 BOLSO 100% POLIESTER REUNI		50	18,00	900,00	0	0	50	5,26
		PLASTCOR		Quantidade			0,00	0,00	18,00	900,00
22	028.428.008	CREME PROTETOR CONTRA PRODUTOS QUIMICOS	FRS	35	8,00	280,00	0	10	25	5,88
		HENLAU		Quantidade			0,00	80,00	8,00	200,00
26	028.428.012	LUVA DE COBERTURA CONFECCIONADA EM VAQUETA CPAR		10	29,00	290,00	0	0	10	6,45
		ZANEL CA		Quantidade			0,00	0,00	29,00	290,00
27	028.428.025	LUVA DE PROCEDIMENTO EM VINIL TRANSPARENTE	CX	100	18,00	1.800,00	0	15	85	14,29
		INOVEM CA46221		Quantidade			0,00	270,00	18,00	1.530,00
32	028.428.040	LUVA MISTA EM RASPA E MALHA	PAR	300	9,75	2.925,00	0	50	250	7,14
		ZANEL CA16074		Quantidade			0,00	487,50	9,75	2.437,50
37	028.576.008	MASCARA DE SOLDA CELERON DE 3 LONAS, COM VISOR		5	67,27	336,35	0	2	3	0,00
		LEDAN CA		Quantidade			0,00	134,54	67,27	201,81
41	028.610.010	PERNEIRA DE PVC COM VELCRO	PAR	50	21,00	1.050,00	0	10	40	8,70
		MARSEG CA44234		Quantidade			0,00	210,00	21,00	840,00
43	028.577.001	PROTETOR AUDITIVO TIPO CONCHA	UNI	100	70,00	7.000,00	0	15	85	39,82
		PLASTCOR CA41949		Quantidade			0,00	1.050,00	70,00	5.950,00
45	028.576.010	RESPIRADOR DESCARTÁVEL PFF2(S) SEM FILTRO	UNI	1000	0,99	990,00	0	0	1000	52,17
		ALIANCE CA		Quantidade			0,00	0,00	0,99	990,00
50	028.232.016	TOUCA ARABE COM VELCRO	UNI	150	6,48	972,00	0	30	120	13,60
		MARSEG CA44233		Quantidade			0,00	194,40	6,48	777,60
51	028.168.006	TRAVA QUEDA PARA USO EXCLUSIVO COM CORDAS DE UNI		15	164,00	2.460,00	0	0	15	47,13
		MG CINTO MULT 1886		Quantidade			0,00	0,00	164,00	2.460,00

Fornecedor / Proponente : 19362 - KLOOS DISTRIBUIDORA DE MATERIAIS EIRELI

### RELAÇÃO DE REGISTRO DE PREÇOS

Página 34

Nº Proc. Licitatório : 000029/24 Modalidade : PREGÃO ELETRÔNICO (PORTAL NACIONAL DE LICITAÇÃO) Nº Controlador : 22  
 Proc. Administrativo : 036 Nº Controle Ata : 22 Prazo de Validade : 21/08/2025

Objeto / Descrição : REGISTRO DE PREÇOS PARA AQUISIÇÃO FUTURA E PARCELADA DE AQUISIÇÃO EQUIPAMENTOS DE PROTEÇÃO INDIVIDUAL EPI'S, CONFORME TERMO DE REFERÊNCIA E DEMAIS ANEXOS DO EDITAL.

Registro de Preços (Inicial) Prazo de Validade : 21/08/2025

Fornecedor / Proponente : 19362 - KLOOS DISTRIBUIDORA DE MATERIAIS EIRELI

Centro de Custo : 243 - SETOR DE SERVIÇOS URBANOS

Item	Cód. Produto	Descrição	Motivo	Unid.	Qtde. Controle	Valor Unitário	Valor Total	Qtde. Sol. Vir. Sol.	Qtde. Ped. Vir. Ped.	Qtde. Saldo Vir. Saldo	Percentual Vir. Saldo Total
12	028.175.008	CAPA DE SEGURANÇA CONFECCIONADA EM PVC		UNI	400	15,50	6.200,00	0	0	400	3,13
		BRASCAMP			Quantidade			0,00	0,00	15,50	6.200,00
16	028.168.019	CINTA LOMBAR CONFECCIONADAS EM ELÁSTICO OU LOUNI		UNI	200	37,50	7.500,00	0	35	165	2,60
		DISTRAY			Quantidade			0,00	1.312,50	37,50	6.187,50
17	028.168.005	CINTO PARAQUEDISTA 3 OU 4 PONTOS, ARGOLAS "D"		UNI	45	144,00	6.480,00	0	20	25	6,49
		ELEVADO			Quantidade			0,00	2.880,00	144,00	3.600,00
21	028.201.003	CORDA CONSTRUIDA EM TRANÇADO TRIPLO 12 MM + 0,9RL		UNI	5	201,00	1.005,00	0	1	4	4,29
		CDC			Quantidade			0,00	201,00	201,00	804,00
25	028.428.011	LUVA DE BORRACHA ISOLANTE PARA BAIXA TENSÃO		PAR	10	220,00	2.200,00	0	0	10	3,51
		DANNY			Quantidade			0,00	0,00	220,00	2.200,00
29	028.428.024	LUVA EM LATEX NATURAL		PAR	500	2,40	1.200,00	0	30	470	0,00
		MEDIX			Quantidade			0,00	72,00	2,40	1.128,00
34	028.428.055	LUVA NITRILON FORRADA E COM PUNHO EM MALHA		PAR	300	6,25	1.875,00	0	30	270	16,67
		VOLK			Quantidade			0,00	187,50	6,25	1.687,50
35	028.245.010	MANGA DE SEGURANÇA CONFECCIONADA EM RASPA, TPAR		UNI	15	26,50	397,50	0	3	12	3,64
		ZANEL			Quantidade			0,00	79,50	26,50	318,00
38	028.168.021	MOSQUETÃO OVAL EM AÇO FORJADO COM TRAVA-ROSI		UNI	15	25,00	375,00	0	5	10	21,88
		STEELFLEX			Quantidade			0,00	125,00	25,00	250,00
39	028.576.023	ÓCULOS DE SEGURANÇA INCOLOR		UNI	200	2,50	500,00	0	0	200	13,79
		VALEPLAST			Quantidade			0,00	0,00	2,50	500,00
40	028.576.028	ÓCULOS DE SEGURANÇA PRETO		UNI	200	2,40	480,00	0	0	200	27,27
		VALEPLAST			Quantidade			0,00	0,00	2,40	480,00
44	028.577.002	PROTETOR AURICULAR TIPO PLUG		UNI	200	1,50	300,00	0	30	170	16,67
		DISTRAY			Quantidade			0,00	45,00	1,50	255,00
49	028.232.027	TALABARTE REGULADOR DE DISTANCIA		UNI	100	170,00	17.000,00	0	10	90	5,56
		STEELFLEX			Quantidade			0,00	1.700,00	170,00	15.300,00
53	028.132.128	TÊNIS SOFT WORKS BB80 UNISSEX PROFISSIONAL ANTIPAR		UNI	250	53,00	13.250,00	0	0	250	3,64
		MONSEG			Quantidade			0,00	0,00	53,00	13.250,00

Fornecedor / Proponente : 22419 - COMERCIAL DJR LTDA



**RELAÇÃO DE REGISTRO DE PREÇOS**

Página 35

Nº Proc. Licitatório : 000029/24 Modalidade : PREGÃO ELETRÔNICO (PORTAL DE LICITAÇÕES) Licit : 22  
 Proc. Administrativo : 036 Nº Controle Ata : 22 Prazo de Validade : 21/08/2025

Objeto / Descrição : REGISTRO DE PREÇOS PARA AQUISIÇÃO FUTURA E PARCELADA DE AQUISIÇÃO EQUIPAMENTOS DE PROTEÇÃO INDIVIDUAL EPI'S, CONFORME TERMO DE REFERÊNCIA E DEMAIS ANEXOS DO EDITAL.

Registro de Preços (Inicial) Prazo de Validade : 21/08/2025

Fornecedor / Proponente : 22419 - COMERCIAL DJR LTDA

Centro de Custo : 243 - SETOR DE SERVIÇOS URBANOS

Item	Cód. Produto	Descrição	Unid.	Qtde	Valor Unitário	Valor Total	Qtde. Sol.	Qtde. Ped.	Qtde. Saldo	Percentual
		Marca	Motivo	Controle de Saldo Por			Vir. Sol.	Vir. Ped.	Vir. Saldo	Vir. Saldo Total
8	028.232.025	CADEADOS DE SEGURANÇA DE PLÁSTICO - ALTA RESIS	UNI	10	76,83	768,30	0	4	6	0,00
		ULTRA		Quantidade			0,00	307,32	76,83	460,98
13	028.142.002	CAPACETE ABA TOTAL, COM CARNEIRA E JUGULAR DE	UNI	150	15,20	2.280,00	0	53	97	3,92
		PLÁSTICO		Quantidade			0,00	805,60	15,20	1.474,40
15	028.142.009	CARNEIRA DE TECIDO COM JUGULAR	UNI	150	37,24	5.586,00	0	0	150	0,00
		PLÁSTICO		Quantidade			0,00	0,00	37,24	5.586,00
18	028.168.002	CINTO TIPO PARAQUEDISTA (ELETRICISTA),	UNI	10	395,00	3.950,00	0	1	9	9,20
		FACINTOS		Quantidade			0,00	395,00	395,00	3.555,00
24	028.168.012	FITA DE ANCORAGEM PARA ANDAIMES DE 0,4 M COM AR	UNI	10	191,70	1.917,00	0	0	10	0,00
		FACINTOS		Quantidade			0,00	0,00	191,70	1.917,00
28	028.428.001	LUVA DE SEGURANÇA DE 3 DEDOS PARA OPERADOR DE	PAR	15	45,00	675,00	0	3	12	13,09
		RS		Quantidade			0,00	135,00	45,00	540,00
33	028.428.053	LUVA NITRÍLICA	PAR	500	24,00	12.000,00	0	100	400	27,21
		MUCAMBO		Quantidade			0,00	2.400,00	24,00	9.600,00
48	028.232.026	TALABARTE SIMPLES EM FITA PLANA COM COMPRIMENT	UNI	100	130,00	13.000,00	0	15	85	13,33
		FACINTOS		Quantidade			0,00	1.950,00	130,00	11.050,00
52	028.168.013	TRAVA-QUEDAS DE AÇO PARA CABO DE AÇO DE 8 MM	UNI	15	208,00	3.120,00	0	0	15	7,83
		CARBÓGRAFITE		Quantidade			0,00	0,00	208,00	3.120,00

Fornecedor / Proponente : 22481 - T&T INDUSTRIA, COMERCIO, IMPORTACAO E EX

Centro de Custo : 243 - SETOR DE SERVIÇOS URBANOS

Item	Cód. Produto	Descrição	Unid.	Qtde	Valor Unitário	Valor Total	Qtde. Sol.	Qtde. Ped.	Qtde. Saldo	Percentual
		Marca	Motivo	Controle de Saldo Por			Vir. Sol.	Vir. Ped.	Vir. Saldo	Vir. Saldo Total
3	028.088.006	BLOQUEADOR SOLAR UVA/UVB - FPS 60 - FRASCO COM	PAR	500	19,25	9.625,00	0	200	300	2,53
		HENLAU		Quantidade			0,00	3.850,00	19,25	5.775,00
5	028.132.129	BOTA CONFECCIONADA EM PVC INJETADO - CANO CUR	PAR	250	28,71	7.177,50	0	20	230	45,63
		WORKFLEX/GENOVA		Quantidade			0,00	574,20	28,71	6.603,30
6	028.132.090	BOTA CONFECCIONADA EM PVC INJETADO, CANO LONG	PAR	250	34,50	8.625,00	0	50	200	35,45
		WORKFLEX/GENOVA		Quantidade			0,00	1.725,00	34,50	6.900,00
19	028.175.003	COLETE REFLETIVO TIPO X	UNI	50	7,83	391,50	0	0	50	0,00
		PLÁSTICO		Quantidade			0,00	0,00	7,83	391,50
23	028.375.003	FAIXA DE SINALIZAÇÃO	RL	200	9,73	1.946,00	0	25	175	0,00
		PLÁSTICO		Quantidade			0,00	243,25	9,73	1.702,75
30	028.428.059	LUVA TRICOTADA EM MALHA DE ALGODÃO 3 FIOS	PAR	300	1,75	525,00	0	50	250	18,60
		PLÁSTICO		Quantidade			0,00	87,50	1,75	437,50
31	028.428.010	LUVA EM VAQUETA	PAR	300	10,50	3.150,00	0	50	250	0,00
		PLÁSTICO		Quantidade			0,00	525,00	10,50	2.625,00
54	028.232.028	CORRENTE PLÁSTICA GRANDE AMARELA E PRETA	M	200	3,30	660,00	0	100	100	5,71
		PLÁSTICO		Quantidade			0,00	330,00	3,30	330,00

Fornecedor / Proponente : 22486 - PIZANI EQUIPAMENTOS DE SEGURANCA LTDA



### RELAÇÃO DE REGISTRO DE PREÇOS

Nº Proc. Licitatório : 000029/24      Modalidade : PREGÃO ELETRÔNICO (PORTAL NACIONAL DE LICITAÇÃO)      Nº Controlador : 22  
 Proc. Administrativo : 036      Nº Controle Ata : 22      Prazo de Validade : 21/08/2025  
 Objeto / Descrição : REGISTRO DE PREÇOS PARA AQUISIÇÃO FUTURA E PARCELADA DE AQUISIÇÃO EQUIPAMENTOS DE PROTEÇÃO INDIVIDUAL EPI'S, CONFORME TERMO DE REFERÊNCIA E DEMAIS ANEXOS DO EDITAL.

**Registro de Preços (Inicial) Prazo de Validade : 21/08/2025**

Fornecedor / Proponente : 22486 - PIZANI EQUIPAMENTOS DE SEGURANCA LTDA

Centro de Custo : 243 - SETOR DE SERVIÇOS URBANOS

Item	Cód. Produto	Descrição	Unid.	Qtde	Valor Unitário	Valor Total	Qtde. Sol.	Qtde. Ped.	Qtde. Saldo	Percentual
		Marca	Motivo	Controle	de Saldo Por		Vir. Sol.	Vir. Ped.	Vir. Saldo	Vir. Saldo Total
2	028.175.002	AVENTAL DE RASPA TIPO BARBEIRO - 1,20MX0,60M	UNI	25	34,80	870,00	0	10	15	80,42
		EBENEZER CA 29894		Quantidade			0,00	348,00	34,80	522,00
9	028.610.017	CALÇA ARCO ELETRICO	UNI	10	189,99	1.899,90	0	0	10	3,06
		MAIGOL CA 44109		Quantidade			0,00	0,00	189,99	1.899,90
36	028.576.004	MASCARA CONTRA GASES E VAPORES	UN	20	50,00	1.000,00	0	10	10	0,00
		ALLTEC CA 10463		Quantidade			0,00	500,00	50,00	500,00
42	028.245.001	PERNEIRA DE RASPA COM VELCRO	PAR	20	36,14	722,80	0	0	20	0,00
		TESSER CA 37702		Quantidade			0,00	0,00	36,14	722,80

Fornecedor / Proponente : 22487 - MJ SAFETY EQUIPAMENTOS DE PROTECAO E SEG

Centro de Custo : 243 - SETOR DE SERVIÇOS URBANOS

Item	Cód. Produto	Descrição	Unid.	Qtde	Valor Unitário	Valor Total	Qtde. Sol.	Qtde. Ped.	Qtde. Saldo	Percentual
		Marca	Motivo	Controle	de Saldo Por		Vir. Sol.	Vir. Ped.	Vir. Saldo	Vir. Saldo Total
14	028.072.001	CAPUZ TIPO BALACLAVA	UNI	20	121,50	2.430,00	0	10	10	0,00
		JOBE LUV/ 3442.		Quantidade			0,00	1.215,00	121,50	1.215,00

**Total Registro de Preços (Inicial) : 219.409,85 Saldo Total: 180.356,04**

### RELAÇÃO DE REGISTRO DE PREÇOS

Página 37

Nº Proc. Licitatório : 000030/24      Modalidade : PREGÃO ELETRÔNICO (PORTAL NEMOBRAS) Licit. : 23  
 Proc. Administrativo : 037      Nº Controle Ata : 23      Prazo de Validade : 21/08/2025  
 Objeto / Descrição : REGISTRO DE PREÇOS PARA CONTRATAÇÃO DE EMPRESA PARA PRESTAÇÃO PARCELADA DE SERVIÇOS DE SERRALHERIA, CONFORME TERMO DE REFERÊNCIA E DEMAIS ANEXOS DO EDITAL.

Registro de Preços (Inicial) Prazo de Validade : 21/08/2025

Fornecedor / Proponente : 7710 - CLAUDIO JOSÉ DOS SANTOS 07245693838

Centro de Custo : 9 - SECRETARIA DE OBRAS

Item	Cód. Produto	Descrição Marca	Motivo	Unid.	Qtde. Controle de Saldo Por	Valor Unitário de Saldo Por	Valor Total	Qtde. Sol. Vir. Sol.	Qtde. Ped. Vir. Ped.	Qtde. Saldo Vir. Saldo	Percentual Vir. Saldo Total
1	053.689.018	MÃO DE OBRA DE SERVIÇOS DE SERRALHERIA EM GERH			800 Quantidade	60,00	48.000,00	0 0,00	239 14.340,00	561 60,00	7,69 33.660,00
<b>Total Registro de Preços (Inicial) :</b>							<b>48.000,00</b>	<b>Saldo Total:</b>		<b>33.660,00</b>	

**RELAÇÃO DE REGISTRO DE PREÇOS**

Nº Proc. Licitatório : 000032/24      Modalidade : PREGÃO ELETRÔNICO (PORTAL NACIONAL DE LICITAÇÃO)      Nº de Edital Licit : 25  
 Proc. Administrativo : 039      Nº Controle Ata : 25      Prazo de Validade : 21/08/2025  
 Objeto / Descrição : REGISTRO DE PREÇOS PARA AQUISIÇÃO FUTURA E PARCELADA DE EQUIPAMENTOS DE COMBATE A INCÊNDIO E SERVIÇOS DE RECARGA, CONFORME TERMO DE REFERÊNCIA E DEMAIS ANEXOS DO EDITAL.

Registro de Preços (Inicial) Prazo de Validade : 21/08/2025

Fornecedor / Proponente : 18730 - TÁTICO EQUIPAMENTOS DE SEGURANCA LTDA

Centro de Custo : 9 - SECRETARIA DE OBRAS

Item	Cód. Produto	Descrição	Motivo	Unid.	Qtde	Valor Unitário	Valor Total	Qtde. Sol.	Qtde. Ped.	Qtde. Saldo	Percentual
		Marca			Controle	de Saldo Por		Vir. Sol.	Vir. Ped.	Vir. Saldo	Vir. Saldo Total
4	028.292.042	EXTINTOR DE CO2, CARGA NOMINAL 6 KG NEW BRASIL		UNI	3	771,78	2.315,34	0	0	3	0,00
11	028.292.044	SUPORTE TAMANHO G METALICO DE CHAO PARA EXTINUNI MARTONI			15	39,38	590,70	0,00	0,00	771,78	2.315,34
12	028.292.045	SUPORTE TAMANHO P METALICO DE CHAO PARA EXTINUNI MARTONI			15	39,38	590,70	0,00	393,80	39,38	0,00
13	028.292.046	SUPORTE DE PAREDE PARA EXTINTORES MARTONI		UNI	20	5,82	116,40	0,00	10	5	0,00
14	028.292.047	MANGUEIRA TIPO 2 DE 1. 1/2 15 METROS MONTSEG		UNI	5	552,98	2.764,90	0,00	58,20	5,82	58,20
15	028.292.048	MANGUEIRA TIPO 2 DE 1. 1/2 30 METROS MONTSEG		UNI	5	838,98	4.194,90	0,00	0	5	0,00
16	028.292.049	ESGUIÇO REGULAVEL LATÃO MONTSEG		UNI	5	142,48	712,40	0,00	0,00	552,98	2.764,90
17	007.305.092	CHAVE STORZ MONTSEG		UN	4	24,23	96,92	0,00	3	2	0,00
<b>Total Registro de Preços (Inicial) :</b>							<b>11.382,26</b>		<b>Saldo Total:</b>		<b>7.852,81</b>

**RELAÇÃO DE REGISTRO DE PREÇOS**

Página 39

Nº Proc. Licitatório : 000031/24 Modalidade : PREGÃO ELETRÔNICO (PORTAL NACIONAL DE LICITAÇÃO) Licit : 24  
 Proc. Administrativo : 038 Nº Controle Ata : 027 Prazo de Validade : 03/09/2025  
 Objeto / Descrição : REGISTRO DE PREÇOS PARA CONTRATAÇÃO FUTURA E PARCELADA DE EMPRESA ESPECIALIZADA COM EQUIPAMENTOS E FERRAMENTAS INDISPENSÁVEIS E DISPONÍVEIS EM LOCAL APROPRIADO PARA A EXECUÇÃO DA PRESTAÇÃO DO SERVIÇO DE

**Registro de Preços (Inicial) Prazo de Validade : 03/09/2025**

Fornecedor / Proponente : 3348 - OSMAR REDENTOR DOS SANTOS ME

Centro de Custo : 244 - SETOR DE SERVICOS URBANOS

Item	Cód. Produto	Descrição Marca	Motivo	Unid.	Qtde Controle de Saldo Por	Valor Unitário	Valor Total	Qtde. Sol. Vir. Sol.	Qtde. Ped. Vir. Ped.	Qtde. Saldo Vir. Saldo	Percentual Vir. Saldo Total
12	040.705.001	SERVIÇOS ELETRICOS EM VEICULOS PESADOS		H	700	201,42857	141.000,011	0	127	573	2,96
					Quantidade			0,00	25.581,44	201,42857	115.418,57143
13	040.705.002	SERVIÇOS ELETRICOS EM VEICULOS LEVES		H	700	97,45714	68.220,003	0	186,5	513,5	2,82
					Quantidade			0,00	18.175,76	97,45714	50.044,24286
14	040.460.220	SERVIÇOS MECÂNICOS EM VEICULOS PESADOS		H	700	128,57143	90.000,001	0	100,5	599,5	2,94
					Quantidade			0,00	12.921,43	128,57143	77.078,57143

Fornecedor / Proponente : 18991 - MARCELA AUXILIADORA CAMPHORA 22891754808

Centro de Custo : 244 - SETOR DE SERVICOS URBANOS

Item	Cód. Produto	Descrição Marca	Motivo	Unid.	Qtde Controle de Saldo Por	Valor Unitário	Valor Total	Qtde. Sol. Vir. Sol.	Qtde. Ped. Vir. Ped.	Qtde. Saldo Vir. Saldo	Percentual Vir. Saldo Total
1	040.460.158	ALINHAMENTO - ARO 13, ARO 14, ARO 15, ARO 16, ARO 17SERV			500	64,00	32.000,00	0	6	494	0,00
					Quantidade			0,00	384,00	64,00	31.616,00
2	040.460.159	BALANCEAMENTO - ARO 13, ARO 14, ARO 15, ARO 16, ARSERV			500	33,00	16.500,00	0	24	476	0,00
					Quantidade			0,00	792,00	33,00	15.708,00
3	040.460.160	CAMBAGEM - ARO 13, ARO 14, ARO 15, ARO 16, ARO 17 SERV			375	72,00	27.000,00	0	10	365	0,00
					Quantidade			0,00	720,00	72,00	26.280,00
4	040.602.101	SERVIÇO DE CONserto DE PNEUS UTILITARIOS - 175/70SERV			150	46,00	6.900,00	0	9	141	0,00
					Quantidade			0,00	414,00	46,00	6.486,00
5	040.654.037	MONTAGEM E DESMONTAGEM DE PNEUS UTILITARIOS -SERV			200	43,00	8.600,00	0	29	171	0,00
					Quantidade			0,00	1.247,00	43,00	7.353,00
6	040.602.103	SERVIÇO DE CONserto DE PNEUS MÉDIOS - 700/16; 750SERV			100	68,00	6.800,00	0	6	94	0,00
					Quantidade			0,00	408,00	68,00	6.392,00
7	040.602.104	MONTAGEM E DESMONTAGEM DE PNEUS MÉDIOS - 700/SERV			150	61,00	9.150,00	0	20	130	0,00
					Quantidade			0,00	1.220,00	61,00	7.930,00
8	040.654.040	SERVIÇO DE CONserto DE PNEUS DE CAMINHÕES - 90SERV			150	80,00	12.000,00	0	1	149	0,00
					Quantidade			0,00	80,00	80,00	11.920,00
9	040.654.041	MONTAGEM E DESMONTAGEM DE PNEUS DE CAMINHÔESERV			150	112,00	16.800,00	0	11	139	0,00
					Quantidade			0,00	1.232,00	112,00	15.568,00
10	040.654.042	SERVIÇO DE CONserto DE PNEUS DE MAQUINAS PESASERV			150	180,00	27.000,00	0	9	141	0,00
					Quantidade			0,00	1.620,00	180,00	25.380,00
11	040.654.043	MONTAGEM E DESMONTAGEM DE PNEUS DE MAQUINASSERV			150	155,00	23.250,00	0	4	146	0,00
					Quantidade			0,00	620,00	155,00	22.630,00
15	040.460.221	SERVIÇOS MECÂNICOS EM VEICULOS LEVES		H	700	70,71	49.497,00	0	39	661	6,54
					Quantidade			0,00	2.757,69	70,71	46.739,31

**Total Registro de Preços (Inicial) : 534.717,016 Saldo Total: 466.543,696**

### RELAÇÃO DE REGISTRO DE PREÇOS

Página 40

Nº Proc. Licitatório : 000039/24      Modalidade : PREGÃO ELETRÔNICO (PORTAL DE COMPRAS) Licit. : 30  
 Proc. Administrativo : 047      Nº Controle Ata : 028      Prazo de Validade : 04/09/2025  
 Objeto / Descrição : REGISTRO DE PREÇOS PARA AQUISIÇÃO FUTURA E PARCELADA DE GÁS DE COZINHA GLP, CONFORME TERMO DE REFERÊNCIA E  
 DEMAIS ANEXOS DO EDITAL.

**Registro de Preços (Inicial) Prazo de Validade : 04/09/2025**

Fornecedor / Proponente : 3361 - MERCEARIA J. V. CURSINO SANTOS LTDA EPP

Centro de Custo : 123 - MERENDA ESCOLAR

Item	Cód. Produto	Descrição	Unid.	Qtde	Valor Unitário	Valor Total	Qtde. Sol.	Qtde. Ped.	Qtde. Saldo	Percentual
		Marca	Motivo	Controle	de Saldo Por		Vir. Sol.	Vir. Ped.	Vir. Saldo	Vir. Saldo Total
1	003.334.004	CILINDRO 13 KG COM GAS LIQUEFEITO DE PETROLEO (GJNI FOGAS)		180	98,00	17.640,00	0	0	180	18,27
				Quantidade			0,00	0,00	98,00	17.640,00

Fornecedor / Proponente : 4791 - ANDRÉ ELIAS LOURENÇO UBATUBA - ME

Centro de Custo : 123 - MERENDA ESCOLAR

Item	Cód. Produto	Descrição	Unid.	Qtde	Valor Unitário	Valor Total	Qtde. Sol.	Qtde. Ped.	Qtde. Saldo	Percentual
		Marca	Motivo	Controle	de Saldo Por		Vir. Sol.	Vir. Ped.	Vir. Saldo	Vir. Saldo Total
2	003.334.005	CILINDRO 45 KG COM GAS LIQUEFEITO DE PETROLEO (GJNI NACIONAL GAS)		240	415,00	99.600,00	0	13	227	2,35
				Quantidade			0,00	5.395,00	415,00	94.205,00

**Total Registro de Preços (Inicial) : 117.240,00 Saldo Total: 111.845,00**



**RELAÇÃO DE REGISTRO DE PREÇOS**

Nº Proc. Licitatório : 000036/24 Modalidade : PREGÃO ELETRÔNICO (PORTAL NEMO) Nº Edital Licit : 28  
 Proc. Administrativo : 044 Nº Controle Ata : 030 Prazo de Validade : 20/09/2025  
 Objeto / Descrição : REGISTRO DE PREÇOS PARA AQUISIÇÃO FUTURA E PARCELADA DE MEDICAMENTOS DE USO CONTROLADO, CONFORME TERMO DE REFERÊNCIA E DEMAIS ANEXOS DO EDITAL

**Registro de Preços (Inicial) Prazo de Validade : 20/09/2025**

Fornecedor / Proponente : 273 - AGLON COMÉRCIO E REPRESENTAÇÕES LTDA

Centro de Custo : 6 - SECRETARIA DE SAÚDE

Item	Cód. Produto	Descrição Marca	Motivo	Unid.	Qtde Controle de Saldo Por	Valor Unitário	Valor Total	Qtde. Sol. Vir. Sol.	Qtde. Ped. Vir. Ped.	Qtde. Saldo Vir. Saldo	Percentual Vir. Saldo Total
1	025.578.076	ACIDO VALPROICO 250 MG ABBOTT/DEPAKENE 250MG FR50CPS/1055303150079		COMP	20000 Quantidade	0,23	4.600,00	0 0,00	5000 1.150,00	15000 0,23	8,00 3.450,00
2	025.578.139	ACIDO VALPROICO 500 MG ABBOTT/DEPAKENE 500MG FR50CPR REV/1055303150052		COMP	10000 Quantidade	0,59	5.900,00	0 0,00	3000 1.770,00	7000 0,59	1,67 4.130,00

Fornecedor / Proponente : 704 - MED CENTER COMERCIAL LTDA

Centro de Custo : 6 - SECRETARIA DE SAÚDE

Item	Cód. Produto	Descrição Marca	Motivo	Unid.	Qtde Controle de Saldo Por	Valor Unitário	Valor Total	Qtde. Sol. Vir. Sol.	Qtde. Ped. Vir. Ped.	Qtde. Saldo Vir. Saldo	Percentual Vir. Saldo Total
37	025.578.122	CLORIDRATO DE SERTRALINA 50MG PRATI DONADUZZ/RMS 1256802710267		COMP	100000 Quantidade	0,09	9.000,00	0 0,00	0 0,00	100000 0,09	10,00 9.000,00
65	025.578.008	MIRTAZAPINA 30MG PRATI DONADUZZ/RMS 1256802770030		COMP	20000 Quantidade	0,71	14.200,00	0 0,00	1980 1.405,80	18020 0,71	5,33 12.794,20

Fornecedor / Proponente : 1485 - CIRURGICA SAO JOSE LTDA

Centro de Custo : 6 - SECRETARIA DE SAÚDE

Item	Cód. Produto	Descrição Marca	Motivo	Unid.	Qtde Controle de Saldo Por	Valor Unitário	Valor Total	Qtde. Sol. Vir. Sol.	Qtde. Ped. Vir. Ped.	Qtde. Saldo Vir. Saldo	Percentual Vir. Saldo Total
10	025.578.140	CARBONATO DE LITIO 450MG EUROFARMA CARBOLITIUM 450MG C/60 Embalagem não fra		COMP	10000 Quantidade	1,57	15.700,00	0 0,00	0 0,00	10000 1,57	0,00 15.700,00
54	025.578.185	DONEPEZILA 5MG EUROFARMA DON 5MG C/30 Embalagem não fracionada		COMP	10000 Quantidade	0,19	1.900,00	0 0,00	2000 380,00	8000 0,19	0,00 1.520,00
83	025.578.267	OXALATO DE ESCITALOPRAM 20MG/ML - FRASCO DE 15 FRS EUROFARMA ESC 20MG SOL OR 15ML			1000 Quantidade	8,99	8.990,00	0 0,00	50 449,50	950 8,99	10,10 8.540,50

Fornecedor / Proponente : 2837 - SOMA/SP PRODUTOS HOSPITALARES LTDA

### RELAÇÃO DE REGISTRO DE PREÇOS

Página 42

Nº Proc. Licitatório : 000036/24 Modalidade : PREGÃO ELETRÔNICO (PORTAL NACIONAL DE LICITAÇÃO) Nº de Edital Licit : 28  
 Proc. Administrativo : 044 Nº Controle Ata : 030 Prazo de Validade : 20/09/2025

Objeto / Descrição : REGISTRO DE PREÇOS PARA AQUISIÇÃO FUTURA E PARCELADA DE MEDICAMENTOS DE USO CONTROLADO, CONFORME TERMO DE REFERÊNCIA E DEMAIS ANEXOS DO EDITAL

Registro de Preços (Inicial) Prazo de Validade : 20/09/2025

Fornecedor / Proponente : 2837 - SOMA/SP PRODUTOS HOSPITALARES LTDA

Centro de Custo : 6 - SECRETARIA DE SAÚDE

Item	Cód. Produto	Descrição Marca	Motivo	Unid.	Qtde. Controle de Saldo	Valor Unitário Por	Valor Total	Qtde. Sol. Vir. Sol.	Qtde. Ped. Vir. Ped.	Qtde. Saldo Vir. Saldo	Percentual Vir. Saldo Total
6	025.435.229	BROMIDRATO DE CITALOPRAM 20MG GENÉRICO PRATI CX C/300 RMS 1256802720149		CAPSL	100000 Quantidade	0,11	11.000,00	0 0,00	0 0,00	100000 0,11	0,00 11.000,00
22	025.578.146	CLORIDRATO DE FLUOXETINA 20 MG GENÉRICO HIPOLABOR CX C/500 RMS 1134301690053		COMP	100000 Quantidade	0,07	7.000,00	0 0,00	0 0,00	100000 0,07	0,00 7.000,00
25	025.578.039	CLORIDRATO DE MEMANTINA 10 MG GENÉRICO UNICHEM CX C/30 RMS 1564900100013		COMP	3000 Quantidade	0,18	540,00	0 0,00	300 54,00	2700 0,18	0,00 486,00
41	025.033.026	CLORIDRATO DE TRAMADOL 50 MG GENÉRICO HIPOLABOR CX C/500 RMS 1134301740034		COMP	100000 Quantidade	0,14	14.000,00	0 0,00	0 0,00	100000 0,14	0,00 14.000,00
47	025.578.160	DIAZEPAM 10 MG SANTIAZEPAM SANTISA CX C/1000 RMS 1018600190119		COMP	100000 Quantidade	0,04	4.000,00	0 0,00	2000 80,00	98000 0,04	0,00 3.920,00
48	025.578.159	DIAZEPAM 5 MG SANTIAZEPAM SANTISA CX C/1000 RMS 1018600190100		COMP	20000 Quantidade	0,04	800,00	0 0,00	2000 80,00	18000 0,04	0,00 720,00
53	025.578.184	DONEPEZILA 10MG GENÉRICO UNICHEM CX C/30 RMS 1564900130052		COMP	10000 Quantidade	0,35	3.500,00	0 0,00	0 0,00	10000 0,35	10,26 3.500,00
64	025.578.199	MIRTAZAPINA 15MG GENÉRICO CIMED CX C/30 RMS 1438102490072		COMP	10000 Quantidade	0,38	3.800,00	0 0,00	0 0,00	10000 0,38	0,00 3.800,00
77	025.578.016	RISPERIDONA 2MG GENÉRICO PRATI CX C/300 RMS 1256802690193		COMP	20000 Quantidade	0,11	2.200,00	0 0,00	0 0,00	20000 0,11	0,00 2.200,00
85	025.578.202	ARIPIPRAZOL 10MG GENÉRICO UNICHEM CX C/30 RMS 1564900070076		COMP	5000 Quantidade	0,35	1.750,00	0 0,00	1200 420,00	3800 0,35	30,00 1.330,00
86	025.578.203	ARIPIPRAZOL 15MG GENÉRICO UNICHEM CX C/30 RMS 1564900070051		COMP	5000 Quantidade	0,39	1.950,00	0 0,00	600 234,00	4400 0,39	7,14 1.716,00

**RELAÇÃO DE REGISTRO DE PREÇOS**

Página 43

Nº Proc. Licitatório : 000036/24 Modalidade : PREGÃO ELETRÔNICO (PORTAL DE COMPRAS) Licit : 28  
 Proc. Administrativo : 044 Nº Controle Ata : 030 Prazo de Validade : 20/09/2025  
 Objeto / Descrição : REGISTRO DE PREÇOS PARA AQUISIÇÃO FUTURA E PARCELADA DE MEDICAMENTOS DE USO CONTROLADO, CONFORME TERMO DE REFERÊNCIA E DEMAIS ANEXOS DO EDITAL

**Registro de Preços (Inicial) Prazo de Validade : 20/09/2025**

Fornecedor / Proponente : 4884 - CIRURGICA OLIMPIO - EIRELI

Centro de Custo : 6 - SECRETARIA DE SAÚDE

Item	Cód. Produto	Descrição Marca	Motivo	Unid.	Qtde Controle	Valor Unitário de Saldo Por	Valor Total	Qtde. Sol. Vir. Sol.	Qtde. Ped. Vir. Ped.	Qtde. Saldo Vir. Saldo	Percentual Vir. Saldo Total
7	025.578.219	CARBAMAZEPINA 200 MG UNIÃO Q		COMP	100000	0,16	16.000,00	0	0	100000	5,88
20	025.578.145	CLORIDRATO DE CLORPROMAZINA 100 MG UNIÃO Q		COMP	60000	0,28	16.800,00	0,00	0,00	0,16	16.000,00
46	025.435.238	CLORIDRATO DE VENLAFAXINA 75MG TORRENT		CAPSI	60000	0,34	20.400,00	0	2.800,00	50000	12,50
56	025.578.104	FENOBARBITAL 100MG UNIÃO Q		COMP	60000	0,129	7.740,00	0,00	673,20	0,28	14.000,00
										58020	37,04
										0,34	19.726,80
										60000	0,77
										0,129	7.740,00

Fornecedor / Proponente : 7827 - COMERCIAL CIRURGICA RIOCLARENSE LTDA

Centro de Custo : 6 - SECRETARIA DE SAÚDE

Item	Cód. Produto	Descrição Marca	Motivo	Unid.	Qtde Controle	Valor Unitário de Saldo Por	Valor Total	Qtde. Sol. Vir. Sol.	Qtde. Ped. Vir. Ped.	Qtde. Saldo Vir. Saldo	Percentual Vir. Saldo Total
9	025.578.220	CARBONATO DE LÍTIO 300MG HIPOLABOR CARBONATO DE LÍTIO 300MG C/50BLX10CP GEN		COMP	60000	0,21	12.600,00	0	0	60000	0,00
15	025.578.216	CLORIDRATO DE AMITRIPTILINA 25 MG NEO Q/HYP BRAINJAMITRIPTILINA 25MG C/10BLX20CP GEN		COMP	100000	0,04	4.000,00	0,00	10000	90000	0,00
23	025.578.148	CLORIDRATO DE LEVOMEPRIMAZINA 100 MG CRISTALIA LEVOZINE 100MG CX C/20BL X 10CP REV		COMP	10000	0,61	6.100,00	0,00	1200	8800	20,78
68	025.578.124	OXALATO DE ESCITALOPRAN 15MG ACHE EXODUS 15MG CX C/1BLT X 30CPR C1		COMP	20000	0,23	4.600,00	0,00	1980	18020	0,00
									455,40	0,23	4.144,60

Fornecedor / Proponente : 9355 - FRAGNARI DISTRIBUIDORA DE MEDICAMENTOS L

Centro de Custo : 6 - SECRETARIA DE SAÚDE

Item	Cód. Produto	Descrição Marca	Motivo	Unid.	Qtde Controle	Valor Unitário de Saldo Por	Valor Total	Qtde. Sol. Vir. Sol.	Qtde. Ped. Vir. Ped.	Qtde. Saldo Vir. Saldo	Percentual Vir. Saldo Total
4	025.578.027	ALPRAZOLAM 0,5 MG MEDLEY GENÉRICO		COMP	5000	0,05	250,00	0	1980	3020	16,67
70	025.578.169	OXCARBAMAZEPINA 300 MG MEDLEY GENÉRICO		COMP	20000	0,62	12.400,00	0,00	0	20000	8,82
71	025.578.213	OXCARBAMAZEPINA 600 MG MEDLEY GENÉRICO		COMP	30000	1,26	37.800,00	0,00	0,00	0,62	12.400,00
										30000	11,89
										1,26	37.800,00

Fornecedor / Proponente : 10106 - INTERLAB FARMACÉUTICA LTDA

**RELAÇÃO DE REGISTRO DE PREÇOS**

Nº Proc. Licitatório : 000036/24 Modalidade : PREGÃO ELETRÔNICO (PORTAL DE COMPRAS) Licit : 28  
 Proc. Administrativo : 044 Nº Controle Ata : 030 Prazo de Validade : 20/09/2025  
 Objeto / Descrição : REGISTRO DE PREÇOS PARA AQUISIÇÃO FUTURA E PARCELADA DE MEDICAMENTOS DE USO CONTROLADO, CONFORME TERMO DE REFERÊNCIA E DEMAIS ANEXOS DO EDITAL

**Registro de Preços (Inicial) Prazo de Validade : 20/09/2025**

**Fornecedor / Proponente :** 10106 - INTERLAB FARMACÉUTICA LTDA

**Centro de Custo :** 6 - SECRETARIA DE SAÚDE

Item	Cód. Produto	Descrição	Unid.	Qtde	Valor Unitário	Valor Total	Qtde. Sol.	Qtde. Ped.	Qtde. Saldo	Percentual
		Marca	Motivo	Controle	de Saldo Por		Vir. Sol.	Vir. Ped.	Vir. Saldo	Vir. Saldo Total
27	025.578.183	CLORIDRATO DE METILFENIDATO 10MG CAPSULAS DE LCOMP RITALINA LA 10MG-NOVARTIS-REFERÊNCI A		5000	3,42	17.100,00	0	300	4700	0,00
				Quantidade			0,00	1.026,00	3,42	16.074,00
29	025.578.042	CLORIDRATO DE METILFENIDATO 30MG LIBERAÇÃO MOICAPSI RITALINA LA 30MG-NOVARTIS-REFERÊNCI A		5000	9,59	47.950,00	0	150	4850	0,00
				Quantidade			0,00	1.438,50	9,59	46.511,50

**Fornecedor / Proponente :** 17865 - ALFALAGOS LTDA

**Centro de Custo :** 6 - SECRETARIA DE SAÚDE

Item	Cód. Produto	Descrição	Unid.	Qtde	Valor Unitário	Valor Total	Qtde. Sol.	Qtde. Ped.	Qtde. Saldo	Percentual
		Marca	Motivo	Controle	de Saldo Por		Vir. Sol.	Vir. Ped.	Vir. Saldo	Vir. Saldo Total
57	025.578.162	GABAPENTINA 300 MG BIOLAB SANUS	COMP	3000	0,24	720,00	0	0	3000	0,00
				Quantidade			0,00	0,00	0,24	720,00
72	025.578.013	PREGABALINA 150 MG GLOBO	COMP	20000	0,33	6.600,00	0	0	20000	0,00
				Quantidade			0,00	0,00	0,33	6.600,00
78	025.578.017	RISPERIDONA 3 MG PRATI	COMP	10000	0,14	1.400,00	0	0	10000	0,00
				Quantidade			0,00	0,00	0,14	1.400,00

**Fornecedor / Proponente :** 19511 - AVAREMED DISTRIBUIDORA DE MEDICAMENTOS E

**Centro de Custo :** 6 - SECRETARIA DE SAÚDE

Item	Cód. Produto	Descrição	Unid.	Qtde	Valor Unitário	Valor Total	Qtde. Sol.	Qtde. Ped.	Qtde. Saldo	Percentual
		Marca	Motivo	Controle	de Saldo Por		Vir. Sol.	Vir. Ped.	Vir. Saldo	Vir. Saldo Total
3	025.578.026	ALPRAZOLAM 0,25 MG EMS	COMP	2000	0,12	240,00	0	0	2000	0,00
				Quantidade			0,00	0,00	0,12	240,00
14	025.578.142	CLONAZEPAM 2 MG GEOLAB	COMP	100000	0,048	4.800,00	0	0	100000	46,67
				Quantidade			0,00	0,00	0,048	4.800,00
26	025.578.040	CLORIDRATO DE METILFENIDATO 10MG ALTHAJA	COMP	10000	0,72	7.200,00	0	0	10000	20,00
				Quantidade			0,00	0,00	0,72	7.200,00
28	025.578.041	CLORIDRATO DE METILFENIDATO 20MG, CAPSULAS DE LCAPSI NOVARTIS		2000	10,56	21.120,00	0	150	1850	0,00
				Quantidade			0,00	1.584,00	10,56	19.536,00
32	025.578.045	CLORIDRATO DE NORTRIPTILINA 25MG RANBAXY	COMP	60000	0,26	15.600,00	0	20000	40000	13,33
				Quantidade			0,00	5.200,00	0,26	10.400,00
51	025.578.266	DIVALPROATO DE SODIO 500MG LIBERAÇÃO PROLONGACOMP RANBAXY		20000	0,80	16.000,00	0	5000	15000	46,67
				Quantidade			0,00	4.000,00	0,80	12.000,00

**Fornecedor / Proponente :** 20200 - REPRESS DISTRIBUIDORA DE MEDICAMENTOS EI



### RELAÇÃO DE REGISTRO DE PREÇOS

Nº Proc. Licitatório : 000036/24 Modalidade : PREGÃO ELETRÔNICO (PORTAL NEMO) Nº Edital Licit : 28  
 Proc. Administrativo : 044 Nº Controle Ata : 030 Prazo de Validade : 20/09/2025  
 Objeto / Descrição : REGISTRO DE PREÇOS PARA AQUISIÇÃO FUTURA E PARCELADA DE MEDICAMENTOS DE USO CONTROLADO, CONFORME TERMO DE REFERÊNCIA E DEMAIS ANEXOS DO EDITAL

**Registro de Preços (Inicial) Prazo de Validade : 20/09/2025**

**Fornecedor / Proponente :** 20200 - REPRESS DISTRIBUIDORA DE MEDICAMENTOS EI

**Centro de Custo :** 6 - SECRETARIA DE SAÚDE

Item	Cód. Produto	Descrição	Unid.	Qtde	Valor Unitário	Valor Total	Qtde. Sol.	Qtde. Ped.	Qtde. Saldo	Percentual
		Marca	Motivo	Controle de Saldo Por			Vir. Sol.	Vir. Ped.	Vir. Saldo	Vir. Saldo Total
19	025.578.081	CLORIDRATO DE CLOMIPRAMINA 25 MG	COMP	60000	0,88	52.800,00	0	20000	40000	37,14
		EMS		Quantidade			0,00	17.600,00	0,88	35.200,00
80	025.578.020	TOPIRAMATO 25 MG	COMP	5000	0,16	800,00	0	0	5000	38,46
		EMS		Quantidade			0,00	0,00	0,16	800,00
81	025.578.021	TOPIRAMATO 50 MG	COMP	5000	0,18	900,00	0	0	5000	37,93
		EMS		Quantidade			0,00	0,00	0,18	900,00

**Fornecedor / Proponente :** 20234 - DIMEVA DISTRIBUIDORA E IMPORTADORA LTDA

**Centro de Custo :** 6 - SECRETARIA DE SAÚDE

Item	Cód. Produto	Descrição	Unid.	Qtde	Valor Unitário	Valor Total	Qtde. Sol.	Qtde. Ped.	Qtde. Saldo	Percentual
		Marca	Motivo	Controle de Saldo Por			Vir. Sol.	Vir. Ped.	Vir. Saldo	Vir. Saldo Total
33	025.435.031	PAROXETINA 10MG	CAPSL	30000	0,71	21.300,00	0	0	30000	37,17
		GEOLAB		Quantidade			0,00	0,00	0,71	21.300,00
74	025.578.171	PRIMIDONA 100 MG	COMP	5000	0,44	2.200,00	0	0	5000	0,00
		APSEN		Quantidade			0,00	0,00	0,44	2.200,00
75	025.578.083	PRIMIDONA 250 MG	COMP	3000	1,04	3.120,00	0	0	3000	0,00
		APSEN		Quantidade			0,00	0,00	1,04	3.120,00

**Fornecedor / Proponente :** 20258 - PRO-REMEDIOS DISTRIBUIDORA DE PRODUTOS F

**Centro de Custo :** 6 - SECRETARIA DE SAÚDE

Item	Cód. Produto	Descrição	Unid.	Qtde	Valor Unitário	Valor Total	Qtde. Sol.	Qtde. Ped.	Qtde. Saldo	Percentual
		Marca	Motivo	Controle de Saldo Por			Vir. Sol.	Vir. Ped.	Vir. Saldo	Vir. Saldo Total
38	025.806.039	CLORIDRATO DE TIAMINA 300 MG	COMP	100000	0,26	26.000,00	0	20000	80000	0,00
		PRATI		Quantidade			0,00	5.200,00	0,26	20.800,00
45	025.578.059	CLORIDRATO DE VENLAFAXINA 37,5MG	COMP	10000	0,26	2.600,00	0	0	10000	0,00
		TORRENT		Quantidade			0,00	0,00	0,26	2.600,00
89	025.578.268	VALPROATO DE SÓDIO 50MG/ML - FRASCO DE 100 ML	FRS	1000	5,50	5.500,00	0	50	950	0,00
		HIPOLABOR		Quantidade			0,00	275,00	5,50	5.225,00

**Fornecedor / Proponente :** 21574 - CRISTALIA PRODUTOS QUIMICOS FARMACEUTICO



**RELAÇÃO DE REGISTRO DE PREÇOS**

Nº Proc. Licitatório : 000036/24 Modalidade : PREGÃO ELETRÔNICO (PORTAL DE LICITAÇÕES) Licit. : 28  
 Proc. Administrativo : 044 Nº Controle Ata : 030 Prazo de Validade : 20/09/2025  
 Objeto / Descrição : REGISTRO DE PREÇOS PARA AQUISIÇÃO FUTURA E PARCELADA DE MEDICAMENTOS DE USO CONTROLADO, CONFORME TERMO DE REFERÊNCIA E DEMAIS ANEXOS DO EDITAL

**Registro de Preços (Inicial) Prazo de Validade : 20/09/2025**

Fornecedor / Proponente : 21574 - CRISTALIA PRODUTOS QUIMICOS FARMACEUTICO

Centro de Custo : 6 - SECRETARIA DE SAÚDE

Item	Cód. Produto	Descrição Marca	Motivo	Unid.	Qtde Controle	Valor Unitário de Saldo Por	Valor Total	Qtde. Sol. Vir. Sol.	Qtde. Ped. Vir. Ped.	Qtde. Saldo Vir. Saldo	Percentual Vir. Saldo Total
8	025.578.031	CARBAMAZEPINA 400 MG CRISTALIA/TEGRETARD 400MG 20BLX10 1029800440084		COMP	5000 Quantidade	0,42	2.100,00	0 0,00	1200 504,00	3800 0,42	58,00 1.596,00
21	025.578.224	CLORIDRATO DE CLORPROMAZINA 25 MG CRISTALIA/LONGACTIL 25MG20BLX10 1029802260229		COMP	60000 Quantidade	0,27	16.200,00	0 0,00	10000 2.700,00	50000 0,27	6,90 13.500,00
24	025.578.147	CLORIDRATO DE LEVOMEPRIMAZINA 25 MG CRISTALIA/LEVOZINE 25MG 20BLX10 1029800280141		COMP	10000 Quantidade	0,48	4.800,00	0 0,00	0 0,00	10000 0,48	2,04 4.800,00
36	025.039.025	CLORIDRATO DE PROMETAZINA 25 MG CRISTALIA/PAMERGAN 25MG 20BLX10 1029800420083		COMP	100000 Quantidade	0,13	13.000,00	0 0,00	0 0,00	100000 0,13	7,14 13.000,00
60	025.578.164	HALOPERIDOL 5 MG CRISTALIA/HALO 5MG 20BLX10 10298000253		COMP	60000 Quantidade	0,08	4.800,00	0 0,00	0 0,00	60000 0,08	46,67 4.800,00
76	025.578.015	RISPERIDONA 1MG CRISTALIA/RISPERIDON 1MG 20BLX10 1029802000081		COMP	10000 Quantidade	0,08	800,00	0 0,00	0 0,00	10000 0,08	33,33 800,00
82	025.578.071	RISPERIDONA 1MG/ML - FRASCO DE 100 ML CRISTALIA/RISPERIDON 1MG/ML SOL ORAL 10FRX30ML 102		FRS	1000 Quantidade	5,20	5.200,00	0 0,00	0 0,00	1000 5,20	10,34 5.200,00

Fornecedor / Proponente : 21794 - KENAN MEDICAMENTOS LTDA

Centro de Custo : 6 - SECRETARIA DE SAÚDE

Item	Cód. Produto	Descrição Marca	Motivo	Unid.	Qtde Controle	Valor Unitário de Saldo Por	Valor Total	Qtde. Sol. Vir. Sol.	Qtde. Ped. Vir. Ped.	Qtde. Saldo Vir. Saldo	Percentual Vir. Saldo Total
73	025.578.170	PREGABALINA 75 MG GENERICO GERMED 30,00		COMP	10000 Quantidade	0,19	1.900,00	0 0,00	0 0,00	10000 0,19	87,82 1.900,00

Fornecedor / Proponente : 22338 - INOVAMED HOSPITALAR LTDA

**RELAÇÃO DE REGISTRO DE PREÇOS**

Página 47

Nº Proc. Licitatório : 000036/24 Modalidade : PREGÃO ELETRÔNICO (PORTAL NACIONAL DE LICITAÇÃO) Nº Edital de Licit : 28  
 Proc. Administrativo : 044 Nº Controle Ata : 030 Prazo de Validade : 20/09/2025  
 Objeto / Descrição : REGISTRO DE PREÇOS PARA AQUISIÇÃO FUTURA E PARCELADA DE MEDICAMENTOS DE USO CONTROLADO, CONFORME TERMO DE REFERÊNCIA E DEMAIS ANEXOS DO EDITAL

Registro de Preços (Inicial) Prazo de Validade : 20/09/2025

Fornecedor / Proponente : 22338 - INOVAMED HOSPITALAR LTDA

Centro de Custo : 6 - SECRETARIA DE SAÚDE

Item	Cód. Produto	Descrição Marca	Motivo	Unid.	Qtde Controle de Saldo Por	Valor Unitário	Valor Total	Qtde. Sol. Vir. Sol.	Qtde. Ped. Vir. Ped.	Qtde. Saldo Vir. Saldo	Percentual Vir. Saldo Total
13	025.578.141	CLONAZEPAM 0,5 MG GEOLAB/ZILEPAM		COMP	50000	0,05	2.500,00	0	4800	45200	0,00
17	025.578.035	CLORIDRATO DE BUPROPIONA 150 MG GEOLAB/GENÉRICO		COMP	60000	0,35	21.000,00	0,00	240,00	58020	2,260,00
34	025.040.052	PAROXETINA 20 MG ZYDUS/GENÉRICO		COMP	30000	0,17	5.100,00	0	1980	28020	14,83
42	025.578.055	CLORIDRATO DE TRAZODONA 100MG ZYDUS/GENÉRICO		COMP	3000	0,50	1.500,00	0,00	336,60	0,17	20,307,00
43	025.578.057	CLORIDRATO DE TRAZODONA 50MG ZYDUS/GENÉRICO		COMP	10000	0,27	2.700,00	0	1980	8800	5,56
44	025.578.058	CLORIDRATO DE VENLAFAXINA 150MG GEOLAB/GENÉRICO		COMP	60000	0,96	57.600,00	0,00	2.880,00	0,96	4,763,40
49	025.578.227	DIVALPROATO DE SÓDIO 250MG ZYDUS/GENÉRICO		COMP	10000	0,59	5.900,00	0	1200	8800	54,13
52	025.578.064	DIVALPROATO DE SÓDIO 500MG ZYDUS/GENÉRICO		COMP	10000	1,00	10.000,00	0,00	1.200,00	1,00	1,500,00
58	025.578.163	GABAPENTINA 400 MG BIOLAB/GENÉRICO		COMP	3000	0,38	1.140,00	0	0	3000	49,06
61	025.578.187	HEMIFUMARATO DE QUETIAPINA 100MG ZYDUS/GENÉRICO		COMP	10000	0,31	3.100,00	0,00	0,00	10000	2,376,00
62	025.578.189	HEMIFUMARATO DE QUETIAPINA 25MG CIMED/GENÉRICO		COMP	20000	0,09	1.800,00	0	0	20000	63,50
67	025.578.009	OXALATO DE ESCITALOPRAM 10MG CIMED/GENÉRICO		COMP	60000	0,10	6.000,00	0,00	3000,00	30000	54,720,00
69	025.578.010	OXALATO DE ESCITALOPRAM 20MG CIMED/GENÉRICO		COMP	100000	0,18	18.000,00	0,00	49980	50020	0,96
79	025.578.018	TOPIRAMATO 100 MG ZYDUS/GENÉRICO		COMP	5000	0,28	1.400,00	0,00	8.996,40	0,18	9,003,60
84	025.578.126	CLONAZEPAN 2,5MG/ML - FRASCO DE 20ML HIPOLABOR/GENÉRICO		FRS	1000	1,82	1.820,00	0	0	1000	64,10
					Quantidade			0,00	0,00	1,82	1,400,00
											61,52
											1,820,00

Fornecedor / Proponente : 22521 - ILG COMERCIAL LTDA

Centro de Custo : 6 - SECRETARIA DE SAÚDE

Item	Cód. Produto	Descrição Marca	Motivo	Unid.	Qtde Controle de Saldo Por	Valor Unitário	Valor Total	Qtde. Sol. Vir. Sol.	Qtde. Ped. Vir. Ped.	Qtde. Saldo Vir. Saldo	Percentual Vir. Saldo Total
18	025.578.144	CLORIDRATO DE CLOMIPRAMINA 10 MG EMS/CLO		COMP	5000	0,67	3.350,00	0	0	5000	0,00
31	025.578.044	CLORIDRATO DE NORTRIPTILINA 10 MG CELLERA/PAMELOR		COMP	10000	0,93	9.300,00	0,00	0,00	10000	3,350,00
40	025.033.027	CLORIDRATO DE TRAMADOL 100 MG EMS		COMP	50000	0,68	34.000,00	0	5000	45000	1,06
50	025.578.193	DIVALPROATO DE SÓDIO 250MG LIBERAÇÃO PROLONGADA EUROFARMA		COMP	20000	0,55	11.000,00	0,00	3.400,00	18020	9,300,00
					Quantidade			0,00	1.089,00	0,55	12,82
											30,600,00
											14,06
											9,911,00

### RELAÇÃO DE REGISTRO DE PREÇOS

Página 48

Nº Proc. Licitatório : 000036/24      Modalidade : PREGÃO ELETRÔNICO (PORTAL NEMOBRAS) Licit. : 28  
 Proc. Administrativo : 044      Nº Controle Ata : 030      Prazo de Validade : 20/09/2025  
 Objeto / Descrição : REGISTRO DE PREÇOS PARA AQUISIÇÃO FUTURA E PARCELADA DE MEDICAMENTOS DE USO CONTROLADO, CONFORME TERMO DE REFERÊNCIA E DEMAIS ANEXOS DO EDITAL

Registro de Preços (Inicial) Prazo de Validade : 20/09/2025

Fornecedor / Proponente : 22530 - ATIVA COMERCIAL HOSPITALAR

Centro de Custo : 6 - SECRETARIA DE SAÚDE

Item	Cód. Produto	Descrição	Unid.	Qtde	Valor Unitário	Valor Total	Qtde. Sol.	Qtde. Ped.	Qtde. Saldo	Percentual
		Marca	Motivo	Controle	de Saldo Por		Vir. Sol.	Vir. Ped.	Vir. Saldo	Vir. Saldo Total
30	025.578.207	CLORIDRATO DE METILFENIDATO 36MG, CAPSULAS DE LCOMP		2000	7,50	15.000,00	0	300	1700	3,85
		COSMED		Quantidade			0,00	2.250,00	7,50	12.750,00
63	025.578.190	HEMIFUMARATO DE QUETIAPINA 50MG	COMP	5000	1,20	6.000,00	0	0	5000	0,00
		EUROFARMA		Quantidade			0,00	0,00	1,20	6.000,00
<b>Total Registro de Preços (Inicial) :</b>						<b>770.480,00</b>	<b>Saldo Total:</b>		<b>694.652,60</b>	

### RELAÇÃO DE REGISTRO DE PREÇOS

Nº Proc. Licitatório : 000047/24      Modalidade : PREGÃO ELETRÔNICO (PORTAL NACIONAL DE LICITAÇÃO)      Nº Controlador Licit : 37  
 Proc. Administrativo : 056      Nº Controle Ata : 37      Prazo de Validade : 20/09/2025  
 Objeto / Descrição : REGISTRO DE PREÇOS PARA AQUISIÇÃO FUTURA E PARCELADA DE BATERIAS AUTOMOTIVAS NOVAS, COM SELO DO INMETRO, CONFORME TERMO DE REFERÊNCIA E DEMAIS ANEXOS DO EDITAL.

Registro de Preços (Inicial) Prazo de Validade : 20/09/2025

Fornecedor / Proponente : 22578 - RONALDO MILANI COMERCIAL LTDA

Centro de Custo :

14 - DEPARTAMENTO DE TRANSPORTES

Item	Cód. Produto	Descrição	Motivo	Unid.	Qtde. Controlada	Valor Unitário	Valor Total	Qtde. Sol. Vir. Sol.	Qtde. Ped. Vir. Ped.	Qtde. Saldo Vir. Saldo	Percentual Vir. Saldo Total
1	022.078.051	BATERIA 100 AMPERES D Novatech/100NMS		UNI	50	487,00	24.350,00	0	8	42	2,60
2	022.078.008	BATERIA 150 AMPERES D Novatech/150NBE		UNI	50	661,00	33.050,00	0,00	3.896,00	487,00	20.454,00
3	022.078.014	BATERIA 45 AMPERES D Eletran/47APD		UNI	40	250,00	10.000,00	0	2.644,00	661,00	30.406,00
4	022.078.052	BATERIA 50 AMPERES D Eletran/50APD CA		UNI	30	360,00	10.800,00	0,00	0,00	250,00	10.000,00
5	022.078.012	BATERIA 60 AMPERES D Novatech/60NPD		UNI	30	280,00	8.400,00	0	4	26	5,26
6	022.078.053	BATERIA 90 AMPERES BAIXA Eletran/100PD		UNI	30	515,00	15.450,00	0,00	1.440,00	360,00	9.360,00
7	022.078.010	BATERIA 95 AMPERES D ALTA Novatech/100NMS		UNI	20	620,00	12.400,00	0	2	28	3,45
8	022.078.043	BATERIA 75 AMPERES Eletran/75APD		UNI	20	393,00	7.860,00	0,00	560,00	280,00	7.840,00

Total Registro de Preços (Inicial) :      122.310,00      Saldo Total:      113.770,00

### RELAÇÃO DE REGISTRO DE PREÇOS

Página 50

Nº Proc. Licitatório : 000045/24      Modalidade : PREGÃO ELETRÔNICO (PORTAL NEMO)      Nº Controlador Licit : 35  
 Proc. Administrativo : 054      Nº Controle Ata : 35      Prazo de Validade : 25/09/2025  
 Objeto / Descrição : REGISTRO DE PREÇOS PARA CONTRATAÇÃO FUTURA E PARCELADA DE EMPRESA ESPECIALIZADA COM EQUIPAMENTOS E FERRAMENTAS INDISPENSÁVEIS E DISPONÍVEIS EM LOCAL APROPRIADO PARA A EXECUÇÃO DA PRESTAÇÃO DO SERVIÇO DE USINAGEM

Registro de Preços (Inicial)      Prazo de Validade : 25/09/2025

Fornecedor / Proponente : 7134 - BOTAN & SANTOS MECANICA LTDA

Centro de Custo : 14 - DEPARTAMENTO DE TRANSPORTES

Item	Cód. Produto	Descrição	Motivo	Unid.	Qtde	Valor Unitário	Valor Total	Qtde. Sol.	Qtde. Ped.	Qtde. Saldo	Percentual
					Controle de Saldo Por			Vir. Sol.	Vir. Ped.	Vir. Saldo	Vir. Saldo Total
1	040.699.011	PRESTAÇÃO DE SERVIÇOS DE USINAGEM PARA VEICULH			500	135,00	67.500,00	0	0	500	0,00
					Quantidade			0,00	0,00	135,00	67.500,00
2	040.699.012	PRESTAÇÃO DE SERVIÇOS DE USINAGEM PARA VEICULH			500	130,00	65.000,00	0	0	500	0,00
					Quantidade			0,00	0,00	130,00	65.000,00
3	040.699.013	PRESTAÇÃO DE SERVIÇOS DE USINAGEM PARA MAQUINH			500	135,00	67.500,00	0	10	490	0,00
					Quantidade			0,00	1.350,00	135,00	66.150,00
4	040.709.001	PRESTAÇÃO DE SERVIÇOS DE SOLDA PARA VEICULOS H			500	110,00	55.000,00	0	25	475	0,00
					Quantidade			0,00	2.750,00	110,00	52.250,00
5	040.709.002	PRESTAÇÃO DE SERVIÇOS DE SOLDA PARA VEÍCULOS LH			500	110,00	55.000,00	0	0	500	0,00
					Quantidade			0,00	0,00	110,00	55.000,00
6	040.709.003	PRESTAÇÃO DE SERVIÇOS DE SOLDA PARA MAQUINAS H			500	110,00	55.000,00	0	0	500	0,00
					Quantidade			0,00	0,00	110,00	55.000,00

**Total Registro de Preços (Inicial) : 365.000,00      Saldo Total: 360.900,00**



### RELAÇÃO DE REGISTRO DE PREÇOS

Nº Proc. Licitatório : 000040/24 Modalidade : PREGÃO ELETRÔNICO (PORTAL NEMOBRAS) Licit : 31  
 Proc. Administrativo : 048 Nº Controle Ata : 31 Prazo de Validade : 27/09/2025  
 Objeto / Descrição : REGISTRO DE PREÇOS PARA AQUISIÇÃO FUTURA E PARCELADA DE PEDRA BRITA Nº 01, PEDRA BRITA Nº 03, PEDRA BRITA RACHÃO, PEDRA MACADAME, CASCALHO DE TREMONHA E BICA CORRIDA, CONFORME TERMO DE REFERÊNCIA E DEMAIS ANEXOS DO EDITAL.

**Registro de Preços (Inicial) Prazo de Validade : 27/09/2025**

Fornecedor / Proponente : 4622 - SOCIEDADE EXTRATIVA DOLOMIA LIMITADA

Centro de Custo : 8 - SECRETARIA DE AGRICULTURA

Item	Cód. Produto	Descrição Marca	Motivo	Unid.	Qtde Controle de Saldo Por	Valor Unitário	Valor Total	Qtde. Sol. Vir. Sol.	Qtde. Ped. Vir. Ped.	Qtde. Saldo Vir. Saldo	Percentual Vir. Saldo Total
3	006.538.002	PEDRA BRITA RACHÃO PRÓPRIA		TON	700	130,00	91.000,00	0	0	700	0,00
5	006.538.008	CASCALHO TREMONHA (1) - VALOR SEM FRETE - PARA RTON PRÓPRIA		RTON	30000	45,00	1.350.000,00	0,00	0,00	130,00	91.000,00
6	006.538.012	BICA CORRIDA - VALOR SEM FRETE - PARA RETIRADA PETON PRÓPRIA		PETON	10000	55,00	550.000,00	0	0	27500	0,00
					Quantidade			0,00	112.500,00	45,00	1.237.500,00
					Quantidade			0,00	0	10000	0,00
					Quantidade			0,00	0,00	55,00	550.000,00

Fornecedor / Proponente : 20023 - W. A. MONTEIRO ENGENHARIA

Centro de Custo : 8 - SECRETARIA DE AGRICULTURA

Item	Cód. Produto	Descrição Marca	Motivo	Unid.	Qtde Controle de Saldo Por	Valor Unitário	Valor Total	Qtde. Sol. Vir. Sol.	Qtde. Ped. Vir. Ped.	Qtde. Saldo Vir. Saldo	Percentual Vir. Saldo Total
1	006.539.001	PEDRA BRITA Nº 01		M³	800	159,23	127.384,00	0	0	800	0,00
2	006.539.003	PEDRA BRITA Nº 03		M³	30	157,78	4.733,40	0,00	0,00	159,23	127.384,00
					Quantidade			0,00	0,00	30	0,00
					Quantidade			0,00	0,00	157,78	4.733,40

**Total Registro de Preços (Inicial) : 2.123.117,40 Saldo Total: 2.010.617,40**

**RELAÇÃO DE REGISTRO DE PREÇOS**

Nº Proc. Licitatório : 000041/24

Modalidade : PREGÃO ELETRÔNICO (PORTAL NEMO) Nº Edital Licit : 32

Proc. Administrativo : 049

Nº Controle Ata : 32

Prazo de Validade : 27/09/2025

Objeto / Descrição : REGISTRO DE PREÇOS PARA AQUISIÇÃO FUTURA E PARCELADA DE FÓRMULAS INFANTIS, DIETAS E SUPLEMENTOS ALIMENTARES ESPECIAIS PARA CRIANÇAS E ADULTOS EM TRATAMENTO DE SAÚDE E/OU PORTADORAS DE DOENÇAS CRONICAS, CONFORME TERMO

Registro de Preços (Inicial) Prazo de Validade : 27/09/2025

Fornecedor / Proponente : 18853 - CHOLMED COMERCIAL HOSPITALAR LTDA

Centro de Custo : 6 - SECRETARIA DE SAÚDE

Item	Cód. Produto	Descrição Marca	Motivo	Unid.	Qtde Controle de Saldo Por	Valor Unitário de Saldo Por	Valor Total	Qtde. Sol. Vir. Sol.	Qtde. Ped. Vir. Ped.	Qtde. Saldo Vir. Saldo	Percentual Vir. Saldo Total
5	025.806.092	DIETA ENTERAL, NORMOCALORICA 1.0 KCAL/ML Fresubin Original 1000ml + fracionador / Fresenius		FRS	1200 Quantidade	61,00	73.200,00	0 0,00	120 7.320,00	1080 61,00	0,00 65.880,00

Fornecedor / Proponente : 18901 - NUTRIPORT COMERCIAL LTDA.

Centro de Custo : 6 - SECRETARIA DE SAÚDE

Item	Cód. Produto	Descrição Marca	Motivo	Unid.	Qtde Controle de Saldo Por	Valor Unitário de Saldo Por	Valor Total	Qtde. Sol. Vir. Sol.	Qtde. Ped. Vir. Ped.	Qtde. Saldo Vir. Saldo	Percentual Vir. Saldo Total
7	025.806.079	ALIMENTAÇÃO PARA LACTENTES E CRIANÇAS QUE APR.LTA Pregomin Pepti - Danone		LTA	600 Quantidade	100,00	60.000,00	0 0,00	12 1.200,00	588 100,00	38,27 58.800,00
1	025.806.081	COMPOSTO LÁCTEO Milnutri Premium - Danone		LTA	240 Quantidade	47,36	11.366,40	0 0,00	12 568,32	228 47,36	26,00 10.798,08
8	025.806.060	FORMULA INFANTIL ANTI REGURGITAÇÃO Aptamil RR - Danone		LTA	120 Quantidade	49,54	5.944,80	0 0,00	0 0,00	120 49,54	37,29 5.944,80
9	034.392.010	FORMULA INFANTIL A BASE DE PROTEINA ISOLADA DE SLTA Aptamil Soja - Danone		LTA	240 Quantidade	53,80	12.912,00	0 0,00	0 0,00	240 53,80	38,86 12.912,00
10	034.392.006	FORMULA INFANTIL A BASE DE PROTEINAS ISOLADA DELTA Aptamil Soja - Danone		LTA	240 Quantidade	53,80	12.912,00	0 0,00	0 0,00	240 53,80	24,23 12.912,00
11	025.806.064	FORMULA INFANTIL DE PARTIDA Aptamil Premium 1 - Danone		LTA	360 Quantidade	43,78	15.760,80	0 0,00	24 1.050,72	336 43,78	52,92 14.710,08
12	025.806.065	FORMULA INFANTIL DE SEGUIMENTO Aptamil Premium 2 - Danone		LTA	360 Quantidade	44,47	16.009,20	0 0,00	24 1.067,28	336 44,47	49,47 14.941,92
13	025.806.085	FORMULA INFANTIL DE SEGUIMENTO - A PARTIR DO 10º LTA Aptanutri Premium 3 - Danone		LTA	240 Quantidade	43,52	10.444,80	0 0,00	24 1.044,48	216 43,52	55,13 9.400,32
15	034.392.013	FÓRMULA INFANTIL HIPOALERGÊNICA Aptamil Sensitive Active - Danone		LTA	120 Quantidade	65,59	7.870,80	0 0,00	0 0,00	120 65,59	30,22 7.870,80
16	025.806.078	FORMULA INFANTIL DE PARTIDA - PARA LACTANTES DELTA Aptamil Premium 1 - Danone		LTA	480 Quantidade	43,78	21.014,40	0 0,00	0 0,00	480 43,78	29,39 21.014,40
17	025.806.089	FORMULA INFANTIL PARA LACTENTES ENTRE 6 E 12 ME.S.LTA Aptamil Premium 2 - Danone		LTA	480 Quantidade	44,47	21.345,60	0 0,00	0 0,00	480 44,47	31,58 21.345,60
20	025.806.053	NUTRIÇÃO ORAL PARA CICATRIZAÇÃO DE ÚLCERAS Cubitan - Danone		FRS	720 Quantidade	13,96	10.051,20	0 0,00	24 335,04	696 13,96	30,20 9.716,16

Fornecedor / Proponente : 22544 - COMERCIAL 3 ALBE LTDA

Centro de Custo : 6 - SECRETARIA DE SAÚDE

Item	Cód. Produto	Descrição Marca	Motivo	Unid.	Qtde Controle de Saldo Por	Valor Unitário de Saldo Por	Valor Total	Qtde. Sol. Vir. Sol.	Qtde. Ped. Vir. Ped.	Qtde. Saldo Vir. Saldo	Percentual Vir. Saldo Total
21	025.806.091	SUPLEMENTO PARA USO ORAL E ENTERAL EM PÓ NORLTA ENSURE 850G/ABBOTT (LATA DE 900 DESCONTINUADA C		LTA	480 Quantidade	180,00	86.400,00	0 0,00	24 4.320,00	456 180,00	0,00 82.080,00

### RELAÇÃO DE REGISTRO DE PREÇOS

Página 53

Nº Proc. Licitatório : 000041/24      Modalidade : PREGÃO ELETRÔNICO (PORTAL NEMO) Nº Edital Licit. : 32  
 Proc. Administrativo : 049      Nº Controle Ata : 32      Prazo de Validade : 27/09/2025  
 Objeto / Descrição : REGISTRO DE PREÇOS PARA AQUISIÇÃO FUTURA E PARCELADA DE FÓRMULAS INFANTIS, DIETAS E SUPLEMENTOS ALIMENTARES ESPECIAIS PARA CRIANÇAS E ADULTOS EM TRATAMENTO DE SAÚDE E/OU PORTADORAS DE DOENÇAS CRONICAS, CONFORME TERMO

Registro de Preços (Inicial) Prazo de Validade : 27/09/2025

Fornecedor / Proponente : 22553 - ASTRA MEDICAL SUPPLY PRODUTOS MEDICOS E

Centro de Custo : 6 - SECRETARIA DE SAÚDE

Item	Cód. Produto	Descrição Marca	Motivo	Unid.	Qtde Controle	Valor Unitário de Saldo Por	Valor Total	Qtde. Sol. Vir. Sol.	Qtde. Ped. Vir. Ped.	Qtde. Saldo Vir. Saldo	Percentual Vir. Saldo Total
14	025.806.062	FORMULA INFANTIL ELEMENTAR ALPHAPRO AMINO - NUCITEC LATA 400GR		LTA	240 Quantidade	142,30	34.152,00	0 0,00	12 1.707,60	228 142,30	43,08 32.444,40
<b>Total Registro de Preços (Inicial) :</b>							<b>399.384,00</b>	<b>Saldo Total:</b>		<b>380.770,56</b>	

### RELAÇÃO DE REGISTRO DE PREÇOS

Nº Proc. Licitatório : 000051/24      Modalidade : PREGÃO ELETRÔNICO (PORTAL NEMO) Nº Edital Licit : 38  
 Proc. Administrativo : 060      Nº Controle Ata : 38      Prazo de Validade : 03/10/2025  
 Objeto / Descrição : REGISTRO DE PREÇOS PARA EVENTUAIS E FUTURAS PRESTAÇÕES DE SERVIÇOS DE REALIZAÇÃO DE EXAMES DE IMAGEM POR MEIO DE EMPRESA ESPECIALIZADA, CONFORME TERMO DE REFERÊNCIA E DEMAIS ANEXOS DO EDITAL.

Registro de Preços (Inicial) Prazo de Validade : 03/10/2025

Fornecedor / Proponente : 22607 - CLINICA MARTINEZ & KRUMENAUER LTDA

Centro de Custo : 6 - SECRETARIA DE SAÚDE

Item	Cód. Produto	Descrição	Unid.	Qtde	Valor Unitário	Valor Total	Qtde. Sol.	Qtde. Ped.	Qtde. Saldo	Percentual
		Marca	Motivo	Controle de Saldo Por			Vir. Sol.	Vir. Ped.	Vir. Saldo	Vir. Saldo Total
2	091.283.042	ULTRASSONOGRAFIA ABDOME SUPERIOR SERVIÇO	UNI	60	75,92	4.555,20	0	7	53	3,85
3	091.283.043	ULTRASSONOGRAFIA PAREDE ABDOMINAL SERVIÇO	UNI	60	45,00	2.700,00	0,00	531,44	75,92	4.023,76
4	091.283.044	ULTRASSONOGRAFIA ARTICULAÇÃO SERVIÇO	UNI	60	75,92	4.555,20	0,00	15	45	3,85
5	091.283.045	ULTRASSONOGRAFIA INGUINAL SERVIÇO	UNI	60	45,00	2.700,00	0,00	675,00	45,00	2.025,00
6	091.283.046	ULTRASSONOGRAFIA OBSTÉTRICA SERVIÇO	UNI	60	75,92	4.555,20	0,00	11	49	3,85
7	091.283.047	ULTRASSONOGRAFIA PARTES MOLES SERVIÇO	UNI	60	45,00	2.700,00	0,00	835,12	75,92	3.720,08
8	091.283.048	ULTRASSONOGRAFIA PÉLVICO SERVIÇO	UNI	60	75,92	4.555,20	0,00	2	58	3,85
9	091.283.049	ULTRASSONOGRAFIA PROSTATA SERVIÇO	UNI	60	75,92	4.555,20	0,00	90,00	45,00	2.610,00
10	091.283.050	ULTRASSONOGRAFIA REGIÃO CERVICAL SERVIÇO	UNI	60	45,00	2.700,00	0,00	0	60	3,85
11	091.283.051	ULTRASSONOGRAFIA RINS E VIAS URINÁRIAS SERVIÇO	UNI	60	75,92	4.555,20	0,00	5	55	3,85
13	091.283.053	ULTRASSONOGRAFIA TIREOIDE SERVIÇO	UNI	60	75,92	4.555,20	0,00	225,00	45,00	2.475,00
14	091.283.054	ULTRASSONOGRAFIA QUADRIL SERVIÇO	UNI	60	45,00	2.700,00	0,00	5	55	3,85
15	091.283.055	ULTRASSONOGRAFIA MORFOLOGICO SERVIÇO	UNI	100	76,00	7.600,00	0,00	379,60	75,92	4.175,60
16	091.283.056	ULTRASSONOGRAFIA MAMAS E AXILA BILATERAL SERVIÇO	UNI	60	75,92	4.555,20	0,00	2	58	3,85
17	091.283.057	ULTRASSONOGRAFIA + DOPPLER (BOLSA ESCROTAL C/ UNI SERVIÇO	UNI	400	75,92	30.368,00	0,00	151,84	75,92	4.403,36
							0,00	0,00	45,00	2.700,00
							0,00	33	27	3,85
							0,00	7	53	3,85
							0,00	531,44	75,92	4.023,76
							0,00	0	60	3,85
							0,00	0	100	7.600,00
							0,00	0,00	76,00	3,85
							0,00	43	17	3,85
							0,00	3.264,56	75,92	1.290,64
							0,00	29	371	3,85
							0,00	2.201,68	75,92	28.166,32

Total Registro de Preços (Inicial) : 87.909,60      Saldo Total: 76.518,56



### RELAÇÃO DE REGISTRO DE PREÇOS

Nº Proc. Licitatório : 000043/24 Modalidade : PREGÃO ELETRÔNICO (PORTAL NEMO) Nº Controlador : 33  
 Proc. Administrativo : 052 Nº Controle Ata : 33 Prazo de Validade : 11/10/2025  
 Objeto / Descrição : REGISTRO DE PREÇOS PARA FUTURA E EVENTUAL AQUISIÇÃO DE PEÇAS E ACESSÓRIOS ORIGINAIS DE PRIMEIRA LINHA PARA MANUTENÇÃO DOS VEÍCULOS LEVES, PESADOS E MÁQUINAS DA FROTA MUNICIPAL, DE ACORDO COM AS ESPECIFICAÇÕES,

Registro de Preços (Inicial) Prazo de Validade : 11/10/2025

Fornecedor / Proponente : 731 - LINCETRACOR COMERCIO, IMPORTACAO E EXPO

Centro de Custo : 14 - DEPARTAMENTO DE TRANSPORTES

Item	Cód. Produto	Descrição Marca	Motivo	Unid.	Qtde Controle	Valor Unitário de Saldo Por	Valor Total	Qtde. Sol. Vir. Sol.	Qtde. Ped. Vir. Ped.	Qtde. Saldo Vir. Saldo	Percentual Vir. Saldo Total
15	022.530.008	LS TRACTOR ORIGINAL DE PRIMEIRA LINHA		UNI	1	10.000,00	10.000,00	0	0	0	84,00
					Valor Total			0,00	0,00	10.000,00	10.000,00

Fornecedor / Proponente : 1171 - VALECAR PECAS E ACESSORIOS EIRELI

Centro de Custo : 14 - DEPARTAMENTO DE TRANSPORTES

Item	Cód. Produto	Descrição Marca	Motivo	Unid.	Qtde Controle	Valor Unitário de Saldo Por	Valor Total	Qtde. Sol. Vir. Sol.	Qtde. Ped. Vir. Ped.	Qtde. Saldo Vir. Saldo	Percentual Vir. Saldo Total
6	022.530.003	FORD PESADO ORIGINAL DE PRIMEIRA LINHA		UNI	1	55.000,00	55.000,00	0	0	0	98,50
					Valor Total			0,00	0,00	55.000,00	55.000,00
8	022.530.001	GENERAL MOTORS PESADO ORIGINAL DE PRIMEIRA LINHA		UNI	1	25.000,00	25.000,00	0	0	0	98,50
					Valor Total			0,00	0,00	25.000,00	25.000,00
12	022.530.060	IVECO PESADO ORIGINAL DE PRIMEIRA LINHA		UNI	1	10.000,00	10.000,00	0	2	0	85,50
					Valor Total			0,00	476,85	10.000,00	9.523,15
18	022.530.014	MERCEDEZ BENZ PESADO ORIGINAL DE PRIMEIRA LINHA		UNI	1	20.000,00	20.000,00	0	0	0	65,50
					Valor Total			0,00	0,00	20.000,00	20.000,00
20	022.530.006	PEUGEOT ORIGINAL DE PRIMEIRA LINHA		UNI	1	10.000,00	10.000,00	0	0	0	65,50
					Valor Total			0,00	0,00	10.000,00	10.000,00
22	022.530.013	RENAULT ORIGINAL DE PRIMEIRA LINHA		UNI	1	60.000,00	60.000,00	0	25	0	71,50
					Valor Total			0,00	5.536,59	60.000,00	54.463,41
24	022.530.004	VOLKSWAGEN LEVE ORIGINAL DE PRIMEIRA LINHA		UNI	1	90.000,00	90.000,00	0	0	0	67,50
					Valor Total			0,00	0,00	90.000,00	90.000,00
25	022.530.016	VOLKSWAGEN PESADO ORIGINAL DE PRIMEIRA LINHA		UNI	1	20.000,00	20.000,00	0	0	0	67,50
					Valor Total			0,00	0,00	20.000,00	20.000,00

Fornecedor / Proponente : 1173 - COMERCIAL SILVESTRE PECAS PARA TRATORES

Centro de Custo : 14 - DEPARTAMENTO DE TRANSPORTES

Item	Cód. Produto	Descrição Marca	Motivo	Unid.	Qtde Controle	Valor Unitário de Saldo Por	Valor Total	Qtde. Sol. Vir. Sol.	Qtde. Ped. Vir. Ped.	Qtde. Saldo Vir. Saldo	Percentual Vir. Saldo Total
21	022.530.011	RANDON ORIGINAL DE PRIMEIRA LINHA		UNI	1	10.000,00	10.000,00	0	1	0	89,00
					Valor Total			0,00	2.264,29	10.000,00	7.735,71
23	022.530.012	VALTRA ORIGINAL DE PRIMEIRA LINHA		UNI	1	10.000,00	10.000,00	0	0	0	89,00
					Valor Total			0,00	0,00	10.000,00	10.000,00
26	022.530.061	XCMG PESADO ORIGINAL DE PRIMEIRA LINHA		UNI	1	20.000,00	20.000,00	0	12	0	87,10
					Valor Total			0,00	2.857,08	20.000,00	17.142,92

Fornecedor / Proponente : 2127 - PARTS LUB DISTRIBUIDORA E SERVICOS LTDA



**RELAÇÃO DE REGISTRO DE PREÇOS**

Nº Proc. Licitatório : 000043/24 Modalidade : PREGÃO ELETRÔNICO (PORTAL DE COMPRAS) Licit : 33  
 Proc. Administrativo : 052 Nº Controle Ata : 33 Prazo de Validade : 11/10/2025  
 Objeto / Descrição : REGISTRO DE PREÇOS PARA FUTURA E EVENTUAL AQUISIÇÃO DE PEÇAS E ACESSÓRIOS ORIGINAIS DE PRIMEIRA LINHA PARA MANUTENÇÃO DOS VEÍCULOS LEVES, PESADOS E MÁQUINAS DA FROTA MUNICIPAL, DE ACORDO COM AS ESPECIFICAÇÕES,

Registro de Preços (Inicial) Prazo de Validade : 11/10/2025

Fornecedor / Proponente : 2127 - PARTS LUB DISTRIBUIDORA E SERVICOS LTDA

Centro de Custo : 14 - DEPARTAMENTO DE TRANSPORTES

Item	Cód. Produto	Descrição	Motivo	Unid.	Qtde	Valor Unitário	Valor Total	Qtde. Sol.	Qtde. Ped.	Qtde. Saldo	Percentual
		Marca			Controle	de Saldo Por		Vir. Sol.	Vir. Ped.	Vir. Saldo	Vir. Saldo Total
3	022.530.018	ENGESA ORIGINAL DE PRIMEIRA LINHA		UNI	1	10.000,00	10.000,00	0	0	0	7,00
					Valor Total			0,00	0,00	10.000,00	10.000,00
9	022.530.024	HONDA MOTOCICLETA ORIGINAL DE PRIMEIRA LINHA		UNI	1	10.000,00	10.000,00	0	0	0	9,00
					Valor Total			0,00	0,00	10.000,00	10.000,00
14	022.530.028	KASINSKI (MOTO) ORIGINAL DE PRIMEIRA LINHA		UNI	1	10.000,00	10.000,00	0	0	0	7,00
					Valor Total			0,00	0,00	10.000,00	10.000,00

Fornecedor / Proponente : 4996 - FERRARINI COMERCIO DE PECAS PARA TRATORE

Centro de Custo : 14 - DEPARTAMENTO DE TRANSPORTES

Item	Cód. Produto	Descrição	Motivo	Unid.	Qtde	Valor Unitário	Valor Total	Qtde. Sol.	Qtde. Ped.	Qtde. Saldo	Percentual
		Marca			Controle	de Saldo Por		Vir. Sol.	Vir. Ped.	Vir. Saldo	Vir. Saldo Total
1	022.530.020	AGRALE ORIGINAL DE PRIMEIRA LINHA		UNI	1	10.000,00	10.000,00	0	0	0	90,50
					Valor Total			0,00	0,00	10.000,00	10.000,00
2	022.530.017	CITROEN ORIGINAL DE PRIMEIRA LINHA		UNI	1	20.000,00	20.000,00	0	2	0	94,00
					Valor Total			0,00	2.906,30	20.000,00	17.093,70
4	022.530.009	FIAT ORIGINAL DE PRIMEIRA LINHA		UNI	1	80.000,00	80.000,00	0	0	0	97,00
					Valor Total			0,00	0,00	80.000,00	80.000,00
5	022.530.023	FIAT ALLIS ORIGINAL DE PRIMEIRA LINHA		UNI	1	10.000,00	10.000,00	0	0	0	79,00
					Valor Total			0,00	0,00	10.000,00	10.000,00
7	022.530.002	GENERAL MOTORS LEVE ORIGINAL DE PRIMEIRA LINHA		UNI	1	60.000,00	60.000,00	0	0	0	98,00
					Valor Total			0,00	0,00	60.000,00	60.000,00
11	022.530.059	IVECO LEVE ORIGINAL DE PRIMEIRA LINHA		UNI	1	20.000,00	20.000,00	0	0	0	91,00
					Valor Total			0,00	0,00	20.000,00	20.000,00
13	022.530.010	JCB ORIGINAL DE PRIMEIRA LINHA		UNI	1	10.000,00	10.000,00	0	0	0	97,00
					Valor Total			0,00	0,00	10.000,00	10.000,00
16	022.530.015	MARCOPOLO/VOLARE ORIGINAL DE PRIMEIRA LINHA		UNI	1	20.000,00	20.000,00	0	0	0	91,00
					Valor Total			0,00	0,00	20.000,00	20.000,00
17	022.530.019	MERCEDEZ BENZ LEVE ORIGINAL DE PRIMEIRA LINHA		UNI	1	10.000,00	10.000,00	0	0	0	89,50
					Valor Total			0,00	0,00	10.000,00	10.000,00
19	022.530.005	NEW HOLLAND ORIGINAL DE PRIMEIRA LINHA		UNI	1	20.000,00	20.000,00	0	3	0	66,00
					Valor Total			0,00	5.863,24	20.000,00	14.136,76

Fornecedor / Proponente : 18465 - ROSANGELA CRUZ DOS SANTOS AUTO PECAS

Centro de Custo : 14 - DEPARTAMENTO DE TRANSPORTES

Item	Cód. Produto	Descrição	Motivo	Unid.	Qtde	Valor Unitário	Valor Total	Qtde. Sol.	Qtde. Ped.	Qtde. Saldo	Percentual
		Marca			Controle	de Saldo Por		Vir. Sol.	Vir. Ped.	Vir. Saldo	Vir. Saldo Total
27	022.530.062	MITSUBISHI LEVE ORIGINAL DE PRIMEIRA LINHA		UNI	1	10.000,00	10.000,00	0	0	0	65,00
					Valor Total			0,00	0,00	10.000,00	10.000,00

Fornecedor / Proponente : 22569 - MARCON COMERCIO DE PECAS E SERVICOS LTDA

### RELAÇÃO DE REGISTRO DE PREÇOS

Página 57

Nº Proc. Licitatório : 000043/24      Modalidade : PREGÃO ELETRÔNICO (PORTAL NEMO)      Nº Controlador : 33  
 Proc. Administrativo : 052      Nº Controle Ata : 33      Prazo de Validade : 11/10/2025  
 Objeto / Descrição : REGISTRO DE PREÇOS PARA FUTURA E EVENTUAL AQUISIÇÃO DE PEÇAS E ACESSÓRIOS ORIGINAIS DE PRIMEIRA LINHA PARA MANUTENÇÃO DOS VEÍCULOS LEVES, PESADOS E MÁQUINAS DA FROTA MUNICIPAL, DE ACORDO COM AS ESPECIFICAÇÕES,

Registro de Preços (Inicial)      Prazo de Validade : 11/10/2025

Fornecedor / Proponente : 22569 - MARCON COMÉRCIO DE PECAS E SERVICOS LTDA

Centro de Custo : 14 - DEPARTAMENTO DE TRANSPORTES

Item	Cód. Produto	Descrição Marca	Motivo	Unid.	Qtde Controle	Valor Unitário de Saldo Por	Valor Total	Qtde. Sol. Vir. Sol.	Qtde. Ped. Vir. Ped.	Qtde. Saldo Vir. Saldo	Percentual Vir. Saldo Total
10	022.530.021	INTERNACIONAL ORIGINAL DE PRIMEIRA LINHA INTERNACIONAL		UNI	1	10.000,00	10.000,00	0	0	0	85,00
					Valor Total			0,00	0,00	10.000,00	10.000,00

**Total Registro de Preços (Inicial) : 650.000,00      Saldo Total: 630.095,65**

### RELAÇÃO DE REGISTRO DE PREÇOS

Página 58

Nº Proc. Licitatório : 000053/24      Modalidade : PREGÃO ELETRÔNICO (PORTAL DE COMPRAS) Licit. : 40  
 Proc. Administrativo : 062      Nº Controle Ata : 40      Prazo de Validade : 24/10/2025  
 Objeto / Descrição : REGISTRO DE PREÇOS PARA CONTRATAÇÃO FUTURA E PARCELADA DE SERVIÇO DE MANUTENÇÃO DE COZINHA INDUSTRIAL, SERVIÇO DE MANUTENÇÃO E REFRIGERAÇÃO DE AR CONDICIONADO E SERVIÇO DE MANUTENÇÃO EM AR CONDICIONADO AUTOMOTIVO,

Registro de Preços (Inicial) Prazo de Validade : 24/10/2025

Fornecedor / Proponente : 22672 - J. GAS INSTALACAO E MANUTENCAO LTDA

Centro de Custo : 5 - SECRETARIA DE EDUCACAO

Item	Cód. Produto	Descrição Marca	Motivo	Unid.	Qtde Controle de Saldo Por	Valor Unitário de Saldo Por	Valor Total	Qtde. Sol. Vir. Sol.	Qtde. Ped. Vir. Ped.	Qtde. Saldo Vir. Saldo	Percentual Vir. Saldo Total
1	039.846.002	SERVIÇO DE MANUTENÇÃO DE COZINHA INDUSTRIAL E H serviço			600 Quantidade	113,85	68.310,00	0 0,00	0 0,00	600 113,85	4,17 68.310,00

Fornecedor / Proponente : 22673 - GRAZIANO CASSIO ROSA LTDA

Centro de Custo : 5 - SECRETARIA DE EDUCACAO

Item	Cód. Produto	Descrição Marca	Motivo	Unid.	Qtde Controle de Saldo Por	Valor Unitário de Saldo Por	Valor Total	Qtde. Sol. Vir. Sol.	Qtde. Ped. Vir. Ped.	Qtde. Saldo Vir. Saldo	Percentual Vir. Saldo Total
2	039.054.014	SERVIÇO DE MANUTENÇÃO E LIMPEZA REFRIGERAÇÃO H			600 Quantidade	123,75	74.250,005	0 0,00	16,5 2.041,88	583,5 123,75	2,56 72.208,125

**Total Registro de Preços (Inicial) : 142.560,005 Saldo Total: 140.518,125**

### RELAÇÃO DE REGISTRO DE PREÇOS

Nº Proc. Licitatório : 000057/24 Modalidade : PREGÃO ELETRÔNICO (PORTAL DE COMPRAS) Licit. : 43  
 Proc. Administrativo : 066 Nº Controle Ata : 43 Prazo de Validade : 05/11/2025  
 Objeto / Descrição : REGISTRO DE PREÇOS PARA AQUISIÇÃO FUTURA E PARCELADA DE SOLUÇÃO INJETÁVEL DE SISTEMA FECHADO, FISIOLÓGICO, GLICOSADO, GLICOFISIOLÓGICO E RINGER, CONFORME TERMO DE REFERÊNCIA E DEMAIS ANEXOS DO EDITAL.

**Registro de Preços (Inicial) Prazo de Validade : 05/11/2025**

Fornecedor / Proponente : 2837 - SOMA/SP PRODUTOS HOSPITALARES LTDA

Centro de Custo : 6 - SECRETARIA DE SAÚDE

Item	Cód. Produto	Descrição Marca	Motivo	Unid.	Qtde Controle de Saldo Por	Valor Unitário	Valor Total	Qtde. Sol. Vir. Sol.	Qtde. Ped. Vir. Ped.	Qtde. Saldo Vir. Saldo	Percentual Vir. Saldo Total
2	036.492.129	SOLUÇÃO INJETÁVEL DE SORO FISIOLÓGICO 0,9% SISTEFRS FARMACE/FARMACE			15000 Quantidade	3,05	45.750,00	0 0,00	2000 6.100,00	13000 3,05	3,17 39.650,00

Fornecedor / Proponente : 4884 - CIRURGICA OLIMPIO - EIRELI

Centro de Custo : 6 - SECRETARIA DE SAÚDE

Item	Cód. Produto	Descrição Marca	Motivo	Unid.	Qtde Controle de Saldo Por	Valor Unitário	Valor Total	Qtde. Sol. Vir. Sol.	Qtde. Ped. Vir. Ped.	Qtde. Saldo Vir. Saldo	Percentual Vir. Saldo Total
5	036.492.126	SOLUÇÃO INJETÁVEL DE GLICOFISIOLÓGICO SISTEMA FFRS			1500 Quantidade	4,10	6.150,00	0 0,00	0 0,00	1500 4,10	31,67 6.150,00
7	036.336.011	SOLUÇÃO INJETÁVEL DE GLICOSE 5% - FRASCO 250ML		FRS	1000 Quantidade	4,10	4.100,00	0 0,00	500 2.050,00	500 4,10	31,67 2.050,00
8	036.336.010	SOLUÇÃO INJETÁVEL DE GLICOSE 5% - FRASCO 500ML		FRS	1000 Quantidade	5,10	5.100,00	0 0,00	0 0,00	1000 5,10	27,14 5.100,00

Fornecedor / Proponente : 18833 - MEDIMPORT COMERCIO DE PRODUTOS HOSPITALA

Centro de Custo : 6 - SECRETARIA DE SAÚDE

Item	Cód. Produto	Descrição Marca	Motivo	Unid.	Qtde Controle de Saldo Por	Valor Unitário	Valor Total	Qtde. Sol. Vir. Sol.	Qtde. Ped. Vir. Ped.	Qtde. Saldo Vir. Saldo	Percentual Vir. Saldo Total
6	036.492.125	SOLUÇÃO INJETÁVEL DE GLICOFISIOLÓGICO SISTEMA FFRS JP FARMA			1000 Quantidade	5,03	5.030,00	0 0,00	0 0,00	1000 5,03	0,00 5.030,00
10	036.492.119	SOLUÇÃO INJETÁVEL DE RINGER SIMPLES - FRASCO 500FRS JP FARMA			1000 Quantidade	4,49	4.490,00	0 0,00	0 0,00	1000 4,49	0,00 4.490,00

Fornecedor / Proponente : 19965 - DIMEBRAS COMERCIAL HOSPITALAR LTDA

Centro de Custo : 6 - SECRETARIA DE SAÚDE

Item	Cód. Produto	Descrição Marca	Motivo	Unid.	Qtde Controle de Saldo Por	Valor Unitário	Valor Total	Qtde. Sol. Vir. Sol.	Qtde. Ped. Vir. Ped.	Qtde. Saldo Vir. Saldo	Percentual Vir. Saldo Total
1	036.492.130	SOLUÇÃO INJETÁVEL DE SORO FISIOLÓGICO 0,9% SISTEFRS JP			2000 Quantidade	6,43	12.860,00	0 0,00	0 0,00	2000 6,43	2,58 12.860,00
4	036.492.127	SOLUÇÃO INJETÁVEL DE SORO FISIOLÓGICO 0,9% SISTEFRS JP			8000 Quantidade	4,36	34.880,00	0 0,00	1000 4.360,00	7000 4,36	5,22 30.520,00

Fornecedor / Proponente : 22338 - INOVAMED HOSPITALAR LTDA

Centro de Custo : 6 - SECRETARIA DE SAÚDE

Item	Cód. Produto	Descrição Marca	Motivo	Unid.	Qtde Controle de Saldo Por	Valor Unitário	Valor Total	Qtde. Sol. Vir. Sol.	Qtde. Ped. Vir. Ped.	Qtde. Saldo Vir. Saldo	Percentual Vir. Saldo Total
3	036.492.128	SOLUÇÃO INJETÁVEL DE SORO FISIOLÓGICO 0,9% SISTEFRS FARMARIN			10000 Quantidade	3,61	36.100,00	0 0,00	2000 7.220,00	8000 3,61	56,14 28.880,00

### RELAÇÃO DE REGISTRO DE PREÇOS

Página 60

**Nº Proc. Licitatório :** 000057/24      **Modalidade :** PREGÃO ELETRÔNICO (PORTAL NACIONAL DE LICITAÇÃO)      **Nº Edital Licit. :** 43  
**Proc. Administrativo :** 066      **Nº Controle Ata :** 43      **Prazo de Validade :** 05/11/2025  
**Objeto / Descrição :** REGISTRO DE PREÇOS PARA AQUISIÇÃO FUTURA E PARCELADA DE SOLUÇÃO INJETÁVEL DE SISTEMA FECHADO, FISIOLÓGICO, GLICOSADO, GLICOFISIOLÓGICO E RINGER, CONFORME TERMO DE REFERÊNCIA E DEMAIS ANEXOS DO EDITAL.

<b>Registro de Preços (Inicial)</b>	<b>Prazo de Validade :</b> 05/11/2025		
<b>Total Registro de Preços (Inicial) :</b>		<b>154.460,00</b>	<b>Saldo Total: 134.730,00</b>



### RELAÇÃO DE REGISTRO DE PREÇOS

Página 61

Nº Proc. Licitatório : 000058/24 Modalidade : PREGÃO ELETRÔNICO (PORTAL NACIONAL DE LICITAÇÃO) Nº Controlador : 44  
 Proc. Administrativo : 067 Nº Controle Ata : 44 Prazo de Validade : 05/11/2025  
 Objeto / Descrição : REGISTRO DE PREÇOS PARA AQUISIÇÃO FUTURA E PARCELADA DE MEDICAMENTOS INJETÁVEIS, CONFORME TERMO DE REFERÊNCIA E DEMAIS ANEXOS DO EDITAL.

Registro de Preços (Inicial) Prazo de Validade : 05/11/2025

Fornecedor / Proponente : 2837 - SOMA/SP PRODUTOS HOSPITALARES LTDA

Centro de Custo : 6 - SECRETARIA DE SAÚDE

Item	Cód. Produto	Descrição	Motivo	Unid.	Qtde. Controle	Valor Unitário de Saldo Por	Valor Total	Qtde. Sol. Vir. Sol.	Qtde. Ped. Vir. Ped.	Qtde. Saldo Vir. Saldo	Percentual Vir. Saldo Total
1	025.806.041	SOLUÇÃO INJETÁVEL DE ACIDO ASCORBICO 100 MG/ML AMP	-		6000	0,69	4.140,00	0	300	5700	13,75
		VITAMINA C	-		Quantidade			0,00	207,00	0,69	3.933,00
		HYPOFARMA	-								
		CX C/100	-								
		1038700650019	-								
4	036.720.027	SOLUÇÃO INJETÁVEL DE AGUA PARA INJEÇÃO - AMPOLAAMP	-		12000	0,20	2.400,00	0	2000	10000	9,09
		FARMACE	-		Quantidade			0,00	400,00	0,20	2.000,00
		FARMACE	-								
		CX C/200	-								
		1108500110066	-								
5	036.492.067	SOLUÇÃO INJETÁVEL DE AMINOFILINA 24MG/ML - AMPOLAAMP	-		1000	3,90	3.900,00	0	100	900	9,30
		FARMACE	-		Quantidade			0,00	390,00	3,90	3.510,00
		FARMACE	-								
		CX C/100	-								
		1108500240024	-								
9	025.222.007	SOLUÇÃO INJETÁVEL DE BROMOPRIDA 5MG/ML 2ML AMP	-		20000	1,32	26.400,00	0	300	19700	2,22
		GENÉRICO	-		Quantidade			0,00	396,00	1,32	26.004,00
		HIPOLABOR	-								
		CX C/100	-								
		1134301300034	-								
10	036.492.077	SOLUÇÃO INJETÁVEL DE BUTILBROMETO DE ESCOPOLAAMP	-		12000	1,35	16.200,00	0	400	11600	4,26
		GENÉRICO	-		Quantidade			0,00	540,00	1,35	15.660,00
		FARMACE	-								
		CX C/100	-								
		1108500260033	-								
11	036.492.115	SOLUÇÃO INJETÁVEL DE BUTILBROMETO DE ESCOPOLAAMP	-		6000	1,05	6.300,00	0	200	5800	19,23
		GENÉRICO	-		Quantidade			0,00	210,00	1,05	6.090,00
		HYPOFARMA	-								
		CX C/100	-								
		1038700800010	-								
12	036.492.117	SOLUÇÃO INJETÁVEL DE PO DE CEFALOTINA SÓDICA 1GAMP	-		600	4,50	2.700,00	0	0	600	2,17
		GENÉRICO	-		Quantidade			0,00	0,00	4,50	2.700,00
		ABL	-								
		CX C/50	-								
		1556200560010	-								
15	036.492.032	SOLUÇÃO INJETÁVEL IM DE CETOPROFENO 100MG - AMIAMP	-		6000	1,31	7.860,00	0	600	5400	34,50
		GENÉRICO	-		Quantidade			0,00	786,00	1,31	7.074,00
		HIPOLABOR	-								
		CX C/100	-								
		1134301950020	-								
20	036.169.017	SOLUÇÃO INJETÁVEL DE CLORETO DE SÓDIO 0,9% - AMIAMP	-		1000	0,21	210,00	0	0	1000	19,23
		GENÉRICO	-		Quantidade			0,00	0,00	0,21	210,00
		FARMACE	-								
		CX C/200	-								
		1108500010037	-								
21	036.492.138	SOLUÇÃO INJETÁVEL DE CLORIDRATO DE AMIODARONAAMP	-		4000	2,85	11.400,00	0	100	3900	5,00
		GENÉRICO	-		Quantidade						

**RELAÇÃO DE REGISTRO DE PREÇOS**

Nº Proc. Licitatório : 000058/24      Modalidade : PREGÃO ELETRÔNICO (PORTAL NEMO) Nº Edital Licit : 44  
 Proc. Administrativo : 067      Nº Controle Ata : 44      Prazo de Validade : 05/11/2025  
 Objeto / Descrição : REGISTRO DE PREÇOS PARA AQUISIÇÃO FUTURA E PARCELADA DE MEDICAMENTOS INJETÁVEIS, CONFORME TERMO DE REFERÊNCIA E  
 DEMAIS ANEXOS DO EDITAL.

Registro de Preços (Inicial) Prazo de Validade : 05/11/2025

Fornecedor / Proponente : 2837 - SOMA/SP PRODUTOS HOSPITALARES LTDA

Centro de Custo : 6 - SECRETARIA DE SAÚDE

Item	Cód. Produto	Descrição Marca	Motivo	Unid.	Qtde Controle	Valor Unitário de Saldo Por	Valor Total	Qtde. Sol. Vir. Sol.	Qtde. Ped. Vir. Ped.	Qtde. Saldo Vir. Saldo	Percentual Vir. Saldo Total
		HIPOLABOR - CX C/100 - 1134301220022						0,00	285,00	2,85	11.115,00
23	036.492.092	SOLUÇÃO INJETÁVEL DE CLORIDRATO DE DOBUTAMINAAMP GENÉRICO HYPOFARMA - CX C/10 - 1038700570015			1000 Quantidade	5,15	5.150,00	0,00	515,00	900 5,15	48,50 4.635,00
26	025.037.006	SOLUÇÃO INJETÁVEL DE CLORIDRATO DE LIDOCAINA 2%AMP HYPOCAINA - HYPOFARMA - CX C/100 - 1038700390068			1000 Quantidade	1,20	1.200,00	0,00	240,00	800 1,20	20,00 960,00
27	036.492.026	SOLUÇÃO INJETÁVEL DE METOCLOPRAMIDA 5MG/ML - AAMP METROFARMA - FARMACE - CX C/100 - 1108500210028			12000 Quantidade	0,64	7.680,00	0,00	384,00	11400 0,64	14,67 7.296,00
32	025.806.071	SOLUÇÃO INJETÁVEL DO COMPLEXO VITAMINA B - AMPGAMP HYPLEX - HYPOFARMA - CX C/100 - 1038700290012			12000 Quantidade	0,98	11.760,00	0,00	588,00	11400 0,98	5,77 11.172,00
34	025.039.054	FOSFATO DISSÓDICO DE DEXAMETASONA 2MG/ML AMP AMP GENÉRICO - HYPOFARMA - CX C/50 - 1038700470010			12000 Quantidade	0,98	11.760,00	0,00	588,00	11400 0,98	34,67 11.172,00
35	025.578.206	SOLUÇÃO INJETÁVEL DE DIAZEPAM 5MG/ML - AMPOLA 2AMP SANTIAZEPAM - SANTISA - CX C/100 - 1018600370011			3000 Quantidade	0,75	2.250,00	0,00	0,00	3000 0,75	0,00 2.250,00
37	025.042.040	SOLUÇÃO INJETÁVEL DE DICLOFENACO SÓDICO 25MG/AMP GENÉRICO - HYPOFARMA - CX C/100 - 1038700520018			12000 Quantidade	0,76	9.120,00	0,00	456,00	11400 0,76	24,00 8.664,00
40	036.492.087	DIPIRONA MONOIDRATADA 500MG/ML AMPOLA 1ML AMP DIPIFARMA - FARMACE - CX C/100 - 1108500180048		AMP	12000 Quantidade	0,77	9.240,00	0,00	462,00	11400 0,77	1,28 8.778,00
43	036.720.020	SOLUÇÃO INJETÁVEL DE EPINEFRINA 1MG/ML - AMPOLAAMP HYFREN - HYPOFARMA -			1000 Quantidade	1,06	1.060,00	0,00	106,00	900 1,06	7,83 954,00

**RELAÇÃO DE REGISTRO DE PREÇOS**

Nº Proc. Licitatório : 000058/24 Modalidade : PREGÃO ELETRÔNICO (PORTAL NACIONAL DE LICITAÇÃO) Nº Controlador : 44  
 Proc. Administrativo : 067 Nº Controle Ata : 44 Prazo de Validade : 05/11/2025  
 Objeto / Descrição : REGISTRO DE PREÇOS PARA AQUISIÇÃO FUTURA E PARCELADA DE MEDICAMENTOS INJETÁVEIS, CONFORME TERMO DE REFERÊNCIA E  
 DEMAIS ANEXOS DO EDITAL.

Registro de Preços (Inicial) Prazo de Validade : 05/11/2025

Fornecedor / Proponente : 2837 - SOMA/SP PRODUTOS HOSPITALARES LTDA

Centro de Custo : 6 - SECRETARIA DE SAÚDE

Item	Cód. Produto	Descrição	Motivo	Unid.	Qtde. Controle	Valor Unitário Saldo Por	Valor Total	Qtde. Sol. Vir. Sol.	Qtde. Ped. Vir. Ped.	Qtde. Saldo Vir. Saldo	Percentual Vir. Saldo Total
44	036.492.104	1038700820011 SOLUÇÃO INJETÁVEL DE FENITOINA SODICA 50MG/ML - AMP GENÉRICO - HIPOLABOR - CX C/100 - 1134301710021			2000 Quantidade	2,47	4.940,00	0 0,00	100 247,00	1900 2,47	0,00 4.693,00
46	036.492.009	1038700750013 SOLUÇÃO INJETÁVEL DE FITOMENADIONA (VITAMINA K) AMP HYVIT K - HYPOFARMA - CX C/50 - 1038700750013			600 Quantidade	1,77	1.062,00	0 0,00	0 0,00	600 1,77	2,75 1.062,00
47	036.720.033	1038700750013 SOLUÇÃO INJETÁVEL DE FLUMAZENIL 0,1MG/ML - AMPOAMP GENÉRICO - HIPOLABOR - CX C/50 - 1134301960034			1000 Quantidade	5,14	5.140,00	0 0,00	0 0,00	1000 5,14	26,57 5.140,00
48	036.492.112	1038700450044 SOLUÇÃO INJETÁVEL DE FUROSEMIDA 10MG/ML - AMPOAMP GENÉRICO - HYPOFARMA - CX C/100 - 1038700380011			12000 Quantidade	0,76	9.120,00	0 0,00	200 152,00	11800 0,76	24,00 8.968,00
49	036.492.001	1038700380011 GENTAMICINA 40MG/ML - AMPOLA 2 ML HYTAMICINA - HYPOFARMA - CX C/100 - 1038700450044	AMP		600 Quantidade	1,15	690,00	0 0,00	0 0,00	600 1,15	11,54 690,00
53	036.720.017	1038700450044 SOLUÇÃO INJETÁVEL DE HEMITARTARATO DE NOREPINA GENÉRICO - HYPOFARMA - CX C/50 - 1038700600021			1000 Quantidade	1,84	1.840,00	0 0,00	100 184,00	900 1,84	2,13 1.656,00
55	036.492.046	1038700600021 SOLUÇÃO INJETÁVEL DE MIDAZOLAM 15 MG - AMPOLA 1 AMP GENÉRICO - HIPOLABOR - CX C/100 - 1134301430061			1000 Quantidade	1,83	1.830,00	0 0,00	0 0,00	1000 1,83	2,66 1.830,00
57	036.492.149	1134301430061 SOLUÇÃO INJETÁVEL DE CLORIDRATO DE ONDANSETRGAMP GENÉRICO - HYPOFARMA - CX C/50 - 1038700580045			4000 Quantidade	1,06	4.240,00	0 0,00	0 0,00	4000 1,06	47,00 4.240,00
58	036.492.150	1038700580045 SOLUÇÃO INJETÁVEL DE CLORIDRATO DE ONDANSETRGAMP GENÉRICO - HYPOFARMA -			4000 Quantidade	1,18	4.720,00	0 0,00	300 354,00	3700 1,18	41,00 4.366,00

**RELAÇÃO DE REGISTRO DE PREÇOS**

Página 64

Nº Proc. Licitatório : 000058/24 Modalidade : PREGÃO ELETRÔNICO (PORTAL DE COMPRAS) Licit. : 44  
 Proc. Administrativo : 067 Nº Controle Ata : 44 Prazo de Validade : 05/11/2025  
 Objeto / Descrição : REGISTRO DE PREÇOS PARA AQUISIÇÃO FUTURA E PARCELADA DE MEDICAMENTOS INJETÁVEIS, CONFORME TERMO DE REFERÊNCIA E  
 DEMAIS ANEXOS DO EDITAL.

Registro de Preços (Inicial) Prazo de Validade : 05/11/2025

Fornecedor / Proponente : 2837 - SOMA/SP PRODUTOS HOSPITALARES LTDA

Centro de Custo : 6 - SECRETARIA DE SAÚDE

Item	Cód. Produto	Descrição Marca	Motivo	Unid.	Qtde Controle de Saldo Por	Valor Unitário	Valor Total	Qtde. Sol. Vir. Sol.	Qtde. Ped. Vir. Ped.	Qtde. Saldo Vir. Saldo	Percentual Vir. Saldo Total
59	036.492.108	1036700580061 CX C/50 SUCGINATO SÓDICO DE HIDROCORTISONA 100MG - AMPAMP ANDROCORTIL -			2000 Quantidade	3,20	6.400,00	0 0,00	0 0,00	2000 3,20	23,81 6.400,00
60	036.492.107	1037004630046 CX C/50 SUCGINATO SÓDICO DE HIDROCORTISONA 500MG - AMPAMP ANDROCORTIL -			2000 Quantidade	4,73	9.460,00	0 0,00	0 0,00	2000 4,73	4,44 9.460,00
61	025.044.004	1037004630062 CX C/50 SOLUÇÃO INJETÁVEL DE SULFATO DE ATROPINA MONOAMP ATROFARMA - FARMACE - CX C/100 - 1108500170026			600 Quantidade	0,76	456,00	0 0,00	0 0,00	600 0,76	1,30 456,00

Fornecedor / Proponente : 4884 - CIRURGICA OLIMPIO - EIRELI

Centro de Custo : 6 - SECRETARIA DE SAÚDE

Item	Cód. Produto	Descrição Marca	Motivo	Unid.	Qtde Controle de Saldo Por	Valor Unitário	Valor Total	Qtde. Sol. Vir. Sol.	Qtde. Ped. Vir. Ped.	Qtde. Saldo Vir. Saldo	Percentual Vir. Saldo Total
50	036.336.006	SOLUÇÃO INJETÁVEL DE GLICOSE 25% - AMPOLA 10ML AMP EQUIPLEX		AMP	6000 Quantidade	0,46	2.760,00	0 0,00	0 0,00	6000 0,46	8,00 2.760,00
51	036.336.007	SOLUÇÃO INJETÁVEL DE GLICOSE 50% - AMPOLA 10 ML AMP EQUIPLEX		AMP	6000 Quantidade	0,50	3.000,00	0 0,00	0 0,00	6000 0,50	9,09 3.000,00
52	025.578.191	HALOPERIDOL 5MG/ML UNIÃO QUÍMICA		AMP	3000 Quantidade	1,51	4.530,00	0 0,00	100 151,00	2900 1,51	18,38 4.379,00

Fornecedor / Proponente : 7827 - COMERCIAL CIRURGICA RIOCLARENSE LTDA

Centro de Custo : 6 - SECRETARIA DE SAÚDE

Item	Cód. Produto	Descrição Marca	Motivo	Unid.	Qtde Controle de Saldo Por	Valor Unitário	Valor Total	Qtde. Sol. Vir. Sol.	Qtde. Ped. Vir. Ped.	Qtde. Saldo Vir. Saldo	Percentual Vir. Saldo Total
39	036.492.090	SOLUÇÃO INJETÁVEL DE DIMENIDRINATO 3MG/ML + CLOAMP DRAMIN B6 DL 3+5+100+100MG/ML 100APX10MLCOSMED			4000 Quantidade	8,55	34.200,00	0 0,00	1000 8.550,00	3000 8,55	0,00 25.650,00

Fornecedor / Proponente : 9355 - FRAGNARI DISTRIBUIDORA DE MEDICAMENTOS L



### RELAÇÃO DE REGISTRO DE PREÇOS

Nº Proc. Licitatório : 000058/24 Modalidade : PREGÃO ELETRÔNICO (PORTAL NEMO) Nº Edital Licit : 44  
 Proc. Administrativo : 067 Nº Controle Ata : 44 Prazo de Validade : 05/11/2025  
 Objeto / Descrição : REGISTRO DE PREÇOS PARA AQUISIÇÃO FUTURA E PARCELADA DE MEDICAMENTOS INJETÁVEIS, CONFORME TERMO DE REFERÊNCIA E DEMAIS ANEXOS DO EDITAL.

Registro de Preços (Inicial) Prazo de Validade : 05/11/2025

Fornecedor / Proponente : 9355 - FRAGNARI DISTRIBUIDORA DE MEDICAMENTOS L

Centro de Custo : 6 - SECRETARIA DE SAÚDE

Item	Cód. Produto	Descrição	Motivo	Unid.	Qtde. Controle	Valor Unitário	Valor Total	Qtde. Sol. Vir. Sol.	Qtde. Ped. Vir. Ped.	Qtde. Saldo Vir. Saldo	Percentual Vir. Saldo Total
6	025.040.050	SOLUÇÃO INJETAVEL DE BENZILPENICILINA BENZATINA AMP EUROFARMA/BENZETACIL			6000	7,36	44.160,00	0	500	5500	26,03
					Quantidade			0,00	3.680,00	7,36	40.480,00

Fornecedor / Proponente : 21574 - CRISTALIA PRODUTOS QUIMICOS FARMACEUTICO

Centro de Custo : 6 - SECRETARIA DE SAÚDE

Item	Cód. Produto	Descrição	Motivo	Unid.	Qtde. Controle	Valor Unitário	Valor Total	Qtde. Sol. Vir. Sol.	Qtde. Ped. Vir. Ped.	Qtde. Saldo Vir. Saldo	Percentual Vir. Saldo Total
14	036.492.135	SOLUÇÃO INJETÁVEL INTRAVENOSA 1G DE CEFTRIAXONFRS BIOQUIMICO/AMPLSPEC 1G			6000	4,20	25.200,00	0	300	5700	47,50
		50FA 1006300030058			Quantidade			0,00	1.260,00	4,20	23.940,00
16	036.492.136	SOLUÇÃO INJETÁVEL INTRAVENOSA DE CETOPROFENOFRS CRISTÁLIA/CETOPROFENO			6000	3,40	20.400,00	0	600	5400	8,11
		100MG /V 50FA 1029803200033			Quantidade			0,00	2.040,00	3,40	18.360,00
24	036.720.083	SOLUÇÃO INJETAVEL DE CLORIDRATO DE HIDRALAZINAAMP CRISTÁLIA/NEPRESOL			600	6,37	3.822,00	0	0	600	0,00
		20MG/ML 50AMPX1ML 1029800890037			Quantidade			0,00	0,00	6,37	3.822,00
28	025.038.005	SOLUÇÃO INJETÁVEL CLORIDRATO DE NALOXONA 0,4 MAMP CRISTÁLIA/NARCAN			1000	6,00	6.000,00	0	50	950	40,00
		10AMPX1ML 1029802830033			Quantidade			0,00	300,00	6,00	5.700,00
29	036.492.106	SOLUÇÃO INJETÁVEL DE CLORIDRATO DE PROMETAZINAMP CRISTÁLIA/PAMERGAN			4000	3,13	12.520,00	0	100	3900	2,19
		25MG/ML 50AMPX2ML 1029800420016			Quantidade			0,00	313,00	3,13	12.207,00
33	025.578.234	SOLUÇÃO INJETÁVEL DE HALOPERIDOL DECANOATO 70AMP CRISTÁLIA/HALO			1000	5,00	5.000,00	0	0	1000	9,09
		DECANOATO 25AMPX1ML 1029802400047			Quantidade			0,00	0,00	5,00	5.000,00
42	025.041.015	SOLUÇÃO INJETAVEL DE ENOXAPARINA SODICA 60 MG -UNI CRISTÁLIA/HEPARINOX			2000	18,43	36.860,00	0	0	2000	0,00
		60MG/0,6ML 2SER 1029805080248			Quantidade			0,00	0,00	18,43	36.860,00
45	036.720.019	SOLUÇÃO INJETAVEL DE FENOBARBITAL 100MG/ML - AMAMP CRISTÁLIA/FENOCRIS			2000	2,36	4.720,00	0	0	2000	4,07
		100MG/ML 25AMPX2ML 102980016019			Quantidade			0,00	0,00	2,36	4.720,00
54	036.492.006	SOLUÇÃO INJETAVEL DE HEPARINA SODICA 5.000UI - AMAMP CRISTÁLIA/HEMOFOL			2000	8,00	16.000,00	0	0	2000	0,00
		25AMPX0,25ML 1029803710031			Quantidade			0,00	0,00	8,00	16.000,00

Fornecedor / Proponente : 21790 - CLASSMED - PRODUTOS HOSPITALARES LTDA



**RELAÇÃO DE REGISTRO DE PREÇOS**

Página 66

Nº Proc. Licitatório : 000058/24 Modalidade : PREGÃO ELETRÔNICO (PORTAL DE LICITAÇÕES) Nº Controlador : 44  
 Proc. Administrativo : 067 Nº Controle Ata : 44 Prazo de Validade : 05/11/2025  
 Objeto / Descrição : REGISTRO DE PREÇOS PARA AQUISIÇÃO FUTURA E PARCELADA DE MEDICAMENTOS INJETÁVEIS, CONFORME TERMO DE REFERÊNCIA E DEMAIS ANEXOS DO EDITAL.

**Registro de Preços (Inicial) Prazo de Validade : 05/11/2025**

Fornecedor / Proponente : 21790 - CLASSMED - PRODUTOS HOSPITALARES LTDA

Centro de Custo :		6 - SECRETARIA DE SAÚDE									
Item	Cód. Produto	Descrição	Unid.	Qtde	Valor Unitário	Valor Total	Qtde. Sol.	Qtde. Ped.	Qtde. Saldo	Percentual	
		Marca	Motivo	Controle de Saldo Por			Vir. Sol.	Vir. Ped.	Vir. Saldo	Vir. Saldo Total	
13	036.492.134	CEFTRIAXONA 1 G PO PARA SOLUÇÃO INJETAVEL IM FRFRS		6000	7,29	43.740,00	0	200	5800	1,09	
		abi		Quantidade			0,00	1.458,00	7,29	42.282,00	
19	036.492.008	SOLUÇÃO INJETÁVEL DE CLORETO DE POTÁSSIO 19,1% AMP		600	0,43	258,00	0	0	600	35,76	
		santec		Quantidade			0,00	0,00	0,43	258,00	
22	036.720.030	SOLUÇÃO INJETÁVEL DE CLORIDRATO DE CLORPROMAZAMP		1000	1,85	1.850,00	0	0	1000	10,63	
		uniao quimica		Quantidade			0,00	0,00	1,85	1.850,00	

Fornecedor / Proponente : 22338 - INOVAMED HOSPITALAR LTDA

Centro de Custo :		6 - SECRETARIA DE SAÚDE									
Item	Cód. Produto	Descrição	Unid.	Qtde	Valor Unitário	Valor Total	Qtde. Sol.	Qtde. Ped.	Qtde. Saldo	Percentual	
		Marca	Motivo	Controle de Saldo Por			Vir. Sol.	Vir. Ped.	Vir. Saldo	Vir. Saldo Total	
2	036.492.039	SOLUÇÃO INJETÁVEL DE ÁCIDO TRANEXÂMICO 50MG/MLAMP		1000	4,15	4.150,00	0	100	900	6,32	
		ZYDUS/TRANSAMIN		Quantidade			0,00	415,00	4,15	3.735,00	
3	036.492.075	SOLUÇÃO INJETÁVEL DE ADENOSINA 3MG/ML - AMPOLA AMP		1000	10,20	10.200,00	0	100	900	3,77	
		HIPOLABOR		Quantidade			0,00	1.020,00	10,20	9.180,00	
8	036.720.006	SOLUÇÃO INJETÁVEL DE BICARBONATO DE SÓDIO 84MGAMP		600	0,80	480,00	0	0	600	0,00	
		SAMTEC		Quantidade			0,00	0,00	0,80	480,00	
17	036.492.102	SOLUÇÃO INJETÁVEL DE CITRATO DE FENTANILA 50MG/AMP		1000	1,90	1.900,00	0	0	1000	36,24	
		HIPOLABOR		Quantidade			0,00	0,00	1,90	1.900,00	
30	025.033.003	SOLUÇÃO INJETÁVEL DE CLORIDRATO DE TRAMADOL 50AMP		6000	1,09	6.540,00	0	600	5400	61,07	
		HIPOLABOR		Quantidade			0,00	654,00	1,09	5.886,00	
31	025.033.028	SOLUÇÃO INJETÁVEL DE CLORIDRATO DE TRAMADOL 50AMP		6000	1,18	7.080,00	0	1000	5000	3,28	
		HIPOLABOR		Quantidade			0,00	1.180,00	1,18	5.900,00	

Fornecedor / Proponente : 22548 - MERCÓ SOLUCOES EM SAUDE S/A

Centro de Custo :		6 - SECRETARIA DE SAÚDE									
Item	Cód. Produto	Descrição	Unid.	Qtde	Valor Unitário	Valor Total	Qtde. Sol.	Qtde. Ped.	Qtde. Saldo	Percentual	
		Marca	Motivo	Controle de Saldo Por			Vir. Sol.	Vir. Ped.	Vir. Saldo	Vir. Saldo Total	
41	025.041.014	SOLUÇÃO INJETÁVEL DE ENOXAPARINA SODICA 40 MG -UNI		2000	12,39	24.780,00	0	0	2000	19,23	
		CLEXANE 40 MG / SANOFI		Quantidade			0,00	0,00	12,39	24.780,00	

**Total Registro de Preços (Inicial) : 510.778,00 Saldo Total: 482.267,00**

**RELAÇÃO DE REGISTRO DE PREÇOS**

Página 67

Nº Proc. Licitatório : 000054/24 Modalidade : PREGÃO ELETRÔNICO (PORTAL NACIONAL DE LICITAÇÃO) Nº Controlador : 41  
 Proc. Administrativo : 063 Nº Controle Ata : 040 Prazo de Validade : 06/11/2025  
 Objeto / Descrição : REGISTRO DE PREÇOS PARA AQUISIÇÃO FUTURA E PARCELADA DE PNEUS NOVOS PARA VEÍCULOS AUTOMOTIVOS, 1ª LINHA, MATERIAL BANDA DE RODAGEM BORRACHA DE ALTA RESISTÊNCIA, TIPO ESTRUTURA CARÇAÇA RADIAL, CONFORME TERMO DE REFERÊNCIA E

Registro de Preços (Inicial) Prazo de Validade : 06/11/2025

Fornecedor / Proponente : 20063 - ZEUS COMERCIAL EIRELI

Centro de Custo : 14 - DEPARTAMENTO DE TRANSPORTES

Item	Cód. Produto	Descrição	Motivo	Unid.	Qtde. Valor Unitário	Valor Total	Qtde. Sol.	Qtde. Ped.	Qtde. Saldo	Percentual
					Controle de Saldo Por		Vir. Sol.	Vir. Ped.	Vir. Saldo	Vir. Saldo Total
14	022.562.086	PNEU 185 R14 C BORRACHUDO ROADWING/RW05		UNI	60 310,00	18.600,00	0	0	60	4,91
20	022.562.054	PNEU 265/75 R16 MISTO ALFAMOTORS/DK788 A/T		UN	30 687,00	20.610,00	0,00	0,00	310,00	18.600,00
23	022.562.055	PNEU 700/16 BORRACHUDO DURABLE/DR17		UN	20 550,00	11.000,00	0	0	687,00	20.610,00
24	022.562.070	PNEU 700X16 DIAGONAL LISO DURABLE/DR40		UN	12 650,00	7.800,00	0,00	0,00	20	3,51
25	022.562.094	PNEU 6.00-16 ADDO INDIA/F2		UNI	6 500,00	3.000,00	0	0	550,00	11.000,00
27	022.562.098	PNEU 1000 - R20 LISO SUPERCARGO/A270		UNI	50 1.850,00	92.500,00	0,00	0,00	12	2,99
28	022.562.099	PNEU 1000 - R20 BORRACHUDO DPLUS/D821		UNI	70 1.940,00	135.800,00	0	0	650,00	7.800,00
35	022.134.014	CAMARA DE AR 1400X24 ADDO INDIA/KM24		UN	30 144,00	4.320,00	0	0	6	40,05
36	022.562.111	PNEU 215/75 R16 APTANY/IRL106		UNI	30 618,00	18.540,00	0,00	0,00	500,00	3.000,00
					Quantidade		0	0	50	6,57
					Quantidade		0,00	0,00	1.850,00	92.500,00
					Quantidade		0	0	70	2,02
					Quantidade		0,00	0,00	1.940,00	135.800,00
					Quantidade		0	0	30	8,28
					Quantidade		0,00	0,00	144,00	4.320,00
					Quantidade		0	0	30	8,44
					Quantidade		0,00	0,00	618,00	18.540,00

Fornecedor / Proponente : 21691 - PORTA SUL 2006 SERVICOS DE PORTARIA LTDA

Centro de Custo : 14 - DEPARTAMENTO DE TRANSPORTES

Item	Cód. Produto	Descrição	Motivo	Unid.	Qtde. Valor Unitário	Valor Total	Qtde. Sol.	Qtde. Ped.	Qtde. Saldo	Percentual
					Controle de Saldo Por		Vir. Sol.	Vir. Ped.	Vir. Saldo	Vir. Saldo Total
11	022.562.101	PNEU 18.4 - 30 TRASEIRO WINWELL		UNI	10 5.150,00	51.500,00	0	0	10	4,63
					Quantidade		0,00	0,00	5.150,00	51.500,00

Fornecedor / Proponente : 22684 - BENICIO PNEUS LTDA

### RELAÇÃO DE REGISTRO DE PREÇOS

Página 68

Nº Proc. Licitatório : 000054/24 Modalidade : PREGÃO ELETRÔNICO (PORTAL NACIONAL DE LICITAÇÃO) Nº de Edital Licit : 41  
 Proc. Administrativo : 063 Nº Controle Ata : 040 Prazo de Validade : 06/11/2025  
 Objeto / Descrição : REGISTRO DE PREÇOS PARA AQUISIÇÃO FUTURA E PARCELADA DE PNEUS NOVOS PARA VEÍCULOS AUTOMOTIVOS, 1ª LINHA, MATERIAL BANDA DE RODAGEM BORRACHA DE ALTA RESISTÊNCIA, TIPO ESTRUTURA CARÇAÇA RADIAL, CONFORME TERMO DE REFERÊNCIA E

Registro de Preços (Inicial) Prazo de Validade : 06/11/2025

Fornecedor / Proponente : 22684 - BENICIO PNEUS LTDA

Centro de Custo : 14 - DEPARTAMENTO DE TRANSPORTES

Item	Cód. Produto	Descrição	Unid.	Qtde	Valor Unitário	Valor Total	Qtde. Sol.	Qtde. Ped.	Qtde. Saldo	Percentual
		Marca	Motivo	Controle de Saldo Por			Vir. Sol.	Vir. Ped.	Vir. Saldo	Vir. Saldo Total
1	022.562.066	PNEU 900-20 RADIAL LISO JK TYRE-JETWAY JUH3	UN	60	1.974,00	118.440,00	0,00	0	60	0,80
2	022.562.067	PNEU 900-20 RADIAL BORRACHUDO SAILUN-S711	UN	100	2.000,00	200.000,00	0,00	0	100	118.440,00
3	022.562.100	PNEU 12.4 - 24 DIANTEIRO EMPEROR-EP15	UNI	10	1.239,00	12.390,00	0,00	0	10	26,98
4	022.562.073	PNEU 12.5/80-18 EMPEROR-EP08 MPT	UN	10	1.130,00	11.300,00	0,00	0	10	200.000,00
5	022.562.064	PNEU 1400X24 EMPEROR-EP02	UN	40	2.173,00	86.920,00	0,00	0	40	0,88
6	022.562.002	PNEU 175/70 R14 LANVIGATOR-MILE MAX	UNI	80	253,99	20.319,20	0,00	0	80	12.390,00
7	022.562.045	PNEU 175/70 R13 TORNEL-CLASSIC	UN	110	229,99	25.298,90	0,00	0	110	3,42
8	022.562.106	PNEU 195/65 R15 SUNSET-ENZO B2	UNI	50	289,00	14.450,00	0,00	0	50	11.300,00
10	022.562.107	PNEU 17.5-25 PN 16 L - 2/G - 2 EMPEROR-EP03	UNI	20	2.718,99	54.379,80	0,00	0	20	3,42
13	022.562.062	PNEU 12-16.5 DIANTEIRO EMPEROR-EP10	UN	10	709,99	7.099,90	0,00	0	10	86.920,00
15	022.562.038	PNEU 19.5-24 EMPEROR-EP12	UN	10	2.559,99	25.599,90	0,00	0	10	1,17
16	022.562.077	PNEU 205/75 R16 SUNWIDE-VANMATE	UN	100	429,99	42.999,00	0,00	0	100	20.319,20
17	022.562.088	PNEU 235/75 R15 BORRACHUDO XBRI-FORZA P1	UNI	50	687,99	34.399,50	0,00	0	50	1,29
18	022.562.050	PNEU 215/75 R 17.5 BORRACHUDO MILEVER-SDR01	UN	90	614,99	55.349,10	0,00	0	90	25.298,90
19	022.562.051	PNEU 215/75 R 17.5 LISO XBRI-ECOWAY P1	UN	50	609,99	30.499,50	0,00	0	50	2,03
21	022.562.089	PNEU 275/80 - R22.5 RADIAL BORRACHUDO DURABLE-DR623	UNI	100	1.520,00	152.000,00	0,00	0	100	14.450,00
26	022.562.095	PNEU 11L-15 SL FARMBOY-J1	UNI	6	570,99	3.425,94	0,00	0	6	0,04
29	022.562.080	PNEU 225/75 - R16 SUNSET-OVER CARGO B3	UNI	50	500,00	25.000,00	0,00	0	50	54.379,80
30	022.562.108	PNEU 205/60 - R16 SUNSET-ENZO G1	UNI	50	310,00	15.500,00	2.480,00	0,00	310,00	1,39
31	022.134.021	PROTETOR DE RODA 900/20 JABUTI	UNI	30	32,00	960,00	0,00	0	30	0,39
32	022.134.022	CAMARA DE AR 900/20 JABUTI-TR78A	UNI	60	85,00	5.100,00	0,00	0	60	7.099,90
33	022.134.020	CAMARA DE AR 1000/20 JABUTI-TR78A	UNI	50	80,00	4.000,00	0,00	0	50	0,39
34	022.134.027	CAMARA DE AR 17.5-25 JABUTI-TR220A	UNI	30	211,00	6.330,00	0,00	0	30	25.599,90
				Quantidade			0,00	0,00	211,00	25.599,90

### RELAÇÃO DE REGISTRO DE PREÇOS

Página 69

Nº Proc. Licitatório : 000054/24 Modalidade : PREGÃO ELETRÔNICO (PORTAL NEMO) Nº Edital Licit : 41  
 Proc. Administrativo : 063 Nº Controle Ata : 040 Prazo de Validade : 06/11/2025  
 Objeto / Descrição : REGISTRO DE PREÇOS PARA AQUISIÇÃO FUTURA E PARCELADA DE PNEUS NOVOS PARA VEÍCULOS AUTOMOTIVOS, 1ª LINHA, MATERIAL BANDA DE RODAGEM BORRACHA DE ALTA RESISTÊNCIA, TIPO ESTRUTURA CARÇAÇA RADIAL, CONFORME TERMO DE REFERÊNCIA E

Registro de Preços (Inicial) Prazo de Validade : 06/11/2025

Fornecedor / Proponente : 22684 - BENICIO PNEUS LTDA

Centro de Custo : 14 - DEPARTAMENTO DE TRANSPORTES

Item	Cód. Produto	Descrição Marca	Motivo	Unid.	Qtde Controle	Valor Unitário de Saldo Por	Valor Total	Qtde. Sol. Vir. Sol.	Qtde. Ped. Vir. Ped.	Qtde. Saldo Vir. Saldo	Percentual Vir. Saldo Total
37	022.134.002	CAMARA DE AR 12-16.5 JABUTI-TR15		UNI	30 Quantidade	100,00	3.000,00	0 0,00	0 0,00	30 100,00	41,18 3.000,00

Fornecedor / Proponente : 22689 - MAGBA E-COMMERCE LTDA

Centro de Custo : 14 - DEPARTAMENTO DE TRANSPORTES

Item	Cód. Produto	Descrição Marca	Motivo	Unid.	Qtde Controle	Valor Unitário de Saldo Por	Valor Total	Qtde. Sol. Vir. Sol.	Qtde. Ped. Vir. Ped.	Qtde. Saldo Vir. Saldo	Percentual Vir. Saldo Total
9	022.562.007	PNEU 195/70 R15 - RADIAL 195/70R15C 104/102S		UN	70 Quantidade	378,00	26.460,00	0 0,00	0 0,00	70 378,00	3,08 26.460,00
12	022.562.001	MASSIMO DUREVO V1 PNEU 185/70 R14 185/70R14 88T JK TYRE VECTRA		UNI	40 Quantidade	270,00	10.800,00	0 0,00	0 0,00	40 270,00	6,90 10.800,00

Fornecedor / Proponente : 22736 - CPX DISTRIBUIDORA S/A

Centro de Custo : 14 - DEPARTAMENTO DE TRANSPORTES

Item	Cód. Produto	Descrição Marca	Motivo	Unid.	Qtde Controle	Valor Unitário de Saldo Por	Valor Total	Qtde. Sol. Vir. Sol.	Qtde. Ped. Vir. Ped.	Qtde. Saldo Vir. Saldo	Percentual Vir. Saldo Total
22	022.562.102	PNEU 275/80 - R22.5 RADIAL LISO SPEEDMAX/EASYMAX S		UNI	50 Quantidade	1.358,00	67.900,00	0 0,00	0 0,00	50 1.358,00	4,57 67.900,00

**Total Registro de Preços (Inicial) : 1.423.590,74 Saldo Total: 1.421.110,74**



### RELAÇÃO DE REGISTRO DE PREÇOS

Página 70

Nº Proc. Licitatório : 000055/24      Modalidade : PREGÃO ELETRÔNICO (PORTAL NEMO)      Nº Edital Licit. : 42  
 Proc. Administrativo : 064      Nº Controle Ata : 041      Prazo de Validade : 06/11/2025  
 Objeto / Descrição : REGISTRO DE PREÇOS PARA CONTRATAÇÃO FUTURA E PARCELADA DE PRESTAÇÃO DE SERVIÇOS DE AGENTES DE SEGURANÇA PRIVADA NÃO ARMADA COM A FINALIDADE DE CONTROLAR E FISCALIZAR ACESSOS, PROTEGER PESSOAS E O PATRIMÔNIO PÚBLICO,

Registro de Preços (Inicial)      Prazo de Validade : 06/11/2025

Fornecedor / Proponente : 22638 - STATTUS VIGILANCIA E SEGURANCA LTDA

Centro de Custo : 99 - SECRETÁRIA DE CULTURA

Item	Cód. Produto	Descrição	Motivo	Unid.	Qtde	Valor Unitário	Valor Total	Qtde. Sol.	Qtde. Ped.	Qtde. Saldo	Percentual
					Controle de Saldo Por			Vir. Sol.	Vir. Ped.	Vir. Saldo	Vir. Saldo Total
1	037.021.022	AGENTE DE APOIO / SEGURANÇA - DIURNO / NOTURNO DIAR			400	141,07	56.428,00	0	5	395	2,09
					Quantidade			0,00	705,35	141,07	55.722,65
2	037.021.019	AGENTE DE APOIO / SEGURANÇA - DIURNO / NOTURNO DIAR			400	282,155	112.862,00	0	0	400	2,09
					Quantidade			0,00	0,00	282,155	112.862,00
<b>Total Registro de Preços (Inicial) :</b>							<b>169.290,00</b>	<b>Saldo Total:</b>		<b>168.584,65</b>	



**RELAÇÃO DE REGISTRO DE PREÇOS**

Página 71

Nº Proc. Licitatório : 000061/24 Modalidade : PREGÃO ELETRÔNICO (PORTAL DE COMPRAS) Licit : 47  
 Proc. Administrativo : 070 Nº Controle Ata : 042 Prazo de Validade : 06/11/2025  
 Objeto / Descrição : REGISTRO DE PREÇOS PARA AQUISIÇÃO FUTURA E PARCELADA DE GÊNEROS ALIMENTÍCIOS E HORTIFRUTIGRANJEIROS, CONFORME TERMO DE REFERÊNCIA E DEMAIS ANEXOS DO EDITAL.

Registro de Preços (Inicial) Prazo de Validade : 06/11/2025

Fornecedor / Proponente : 743 - UBADESKLIMP - COMERCIAL DISTRIBUIDORA LT

Centro de Custo : 123 - MERENDA ESCOLAR

Item	Cód. Produto	Descrição	Unid.	Qtde	Valor Unitário	Valor Total	Qtde. Sol.	Qtde. Ped.	Qtde. Saldo	Percentual
		Marca	Motivo	Controle	de Saldo Por		Vir. Sol.	Vir. Ped.	Vir. Saldo	Vir. Saldo Total
29	034.742.007	CANELA EM PO A SABOR	PCT	200	0,72	144,00	0	0	200	0,00
41	034.357.014	CHEIRO VERDE IN NATURA	KG	200	6,12	1.224,00	0,00	0,00	0,72	144,00
45	034.593.022	CONCENTRADO LIQUIDO DE FRUTA - SABOR ABACAXI DA FRUTA	UNI	1800	5,95	10.710,00	0,00	0,00	200	0,00
92	034.571.006	MARGARINA VEGETAL DELICATA	PT	60	5,79	347,40	0,00	0,00	6,12	1.224,00
100	034.571.001	ÓLEO DE GIRASSOL SOYA	UN	160	13,65	2.184,00	0,00	0,00	1800	30,97
102	034.742.010	OREGANO A SABOR	PCT	200	7,18	1.436,00	0,00	0,00	5,95	10.710,00
105	034.145.002	PERNIL SUINO CONGELADO IQF SALGUEIRO	KG	3800	20,00	76.000,00	0,00	0,00	60	0,00
				Quantidade					5,79	347,40
				Quantidade					160	30,43
				Quantidade					13,65	2.184,00
				Quantidade					200	0,00
				Quantidade					7,18	1.436,00
				Quantidade					3800	30,56
				Quantidade					20,00	76.000,00

Fornecedor / Proponente : 1165 - GABEE FOODS COMERCIO DE ALIMENTOS EIRELI

Centro de Custo : 123 - MERENDA ESCOLAR

Item	Cód. Produto	Descrição	Unid.	Qtde	Valor Unitário	Valor Total	Qtde. Sol.	Qtde. Ped.	Qtde. Saldo	Percentual
		Marca	Motivo	Controle	de Saldo Por		Vir. Sol.	Vir. Ped.	Vir. Saldo	Vir. Saldo Total
48	034.593.028	CONCENTRADO LIQUIDO DE FRUTA - SABOR MARACUJAUNI DA FRUTA	UNI	2800	6,16	17.248,00	0,00	0,00	2800	30,24
49	034.593.037	CONCENTRADO LIQUIDO DE FRUTA - SABOR UVA DA FRUTA	UNI	1800	6,16	11.088,00	0,00	0,00	6,16	17.248,00
61	034.346.072	FLOCOS DE MILHO SEM AÇÚCAR GOLD FLAKES	KG	650	15,35	9.977,50	0,00	0,00	1800	29,20
62	034.297.014	FUBA, EMBALAGEM C/ 01 KG ZANIN	KG	400	2,84	1.136,00	0,00	0,00	6,16	11.088,00
93	034.571.003	MARGARINA COM SAL SEM LACTOSE SEM LEITE QUALY	PT	150	10,47	1.570,50	0,00	6,16	650	23,25
107	034.243.018	POLPA DE TOMATE QUERO	UNI	2500	8,19	20.475,00	0,00	982,80	8,19	19.492,20
111	034.216.002	REQUEIJÃO CREMOSO TRADICIONAL IPANEMA	PT	3000	12,42	37.260,00	0,00	30	2970	8,00
127	034.593.033	SUCO SABORES VARIADOS(EMBALAGEM DE TETRA PAK)UNI NUTRE NECTAR	UNI	15000	1,35	20.250,00	0,00	372,60	12,42	36.887,40
130	034.341.024	UVA PASSAS - BRANCA D&A NATURAL S	KG	200	40,00	8.000,00	0,00	729,00	1,35	19.521,00
				Quantidade					3	197
				Quantidade					120,00	40,00

Fornecedor / Proponente : 3361 - MERCEARIA J. V. CURSINO SANTOS LTDA EPP

### RELAÇÃO DE REGISTRO DE PREÇOS

Página 72

Nº Proc. Licitatório : 000061/24 Modalidade : PREGÃO ELETRÔNICO (PORTAL DE COMPRAS) Licit : 47  
 Proc. Administrativo : 070 Nº Controle Ata : 042 Prazo de Validade : 06/11/2025  
 Objeto / Descrição : REGISTRO DE PREÇOS PARA AQUISIÇÃO FUTURA E PARCELADA DE GÊNEROS ALIMENTÍCIOS E HORTIFRUTIGRANJEIROS, CONFORME TERMO DE REFERÊNCIA E DEMAIS ANEXOS DO EDITAL.

Registro de Preços (Inicial) Prazo de Validade : 06/11/2025

Fornecedor / Proponente : 3361 - MERCEARIA J. V. CURSINO SANTOS LTDA EPP

Centro de Custo : 123 - MERENDA ESCOLAR

Item	Cód. Produto	Descrição	Unid.	Qtde	Valor Unitário	Valor Total	Qtde. Sol.	Qtde. Ped.	Qtde. Saldo	Percentual
		Marca	Motivo	Controle de Saldo Por			Vir. Sol.	Vir. Ped.	Vir. Saldo	Vir. Saldo Total
1	034.346.054	ACHOCOLATADO EM PO	KG	640	10,00	6.400,00	0	70	570	4,31
		MUKY		Quantidade			0,00	700,00	10,00	5.700,00
2	034.014.010	ACÚCAR REFINADO	KG	5000	2,90	14.500,00	0	881	4119	3,33
		CÁRAVELAS		Quantidade			0,00	2.554,90	2,90	11.945,10
3	034.014.009	ACÚCAR CRISTAL	PCT	1500	18,50	27.750,00	0	162	1338	2,58
		COLOMBO		Quantidade			0,00	2.997,00	18,50	24.753,00
6	034.023.006	ÁGUA MINERAL NATURAL SEM GÁS - 20 LITROS	GL	3000	7,50	22.500,00	0	313	2687	6,13
		LIZBOA		Quantidade			0,00	2.347,50	7,50	20.152,50
7	034.023.003	ÁGUA MINERAL NATURAL SEM GÁS - 500 ML	UNI	20000	0,85	17.000,00	0	504	19496	19,05
		LINDOYA		Quantidade			0,00	428,40	0,85	16.571,60
10	034.743.001	ALIMENTO COM SOJA ("LEITE DE SOJA")	LT	200	8,69	1.738,00	0	36	164	0,00
		ADES		Quantidade			0,00	312,84	8,69	1.425,16
14	034.341.004	ARROZ TIPO 1 - 5KG	PCT	3300	24,59	81.147,00	0	337	2963	4,10
		NOVA MESA		Quantidade			0,00	8.286,83	24,59	72.860,17
16	034.542.002	ATUM RALADO EM OLEO COMESTIVEL	PCT	2000	19,69	39.380,00	0	155	1845	1,01
		GOMES DA COSTA		Quantidade			0,00	3.051,95	19,69	36.328,05
18	034.571.014	AZEITE DE OLIVA EXTRA VIRGEM	UNI	400	39,49	15.796,00	0	59	341	2,47
		CHEF		Quantidade			0,00	2.329,91	39,49	13.466,09
20	034.346.076	BATATA PALHA - TRADICIONAL	PCT	400	13,69	5.476,00	0	12	388	2,91
		UAU		Quantidade			0,00	164,28	13,69	5.311,72
22	034.297.028	BEBIDA DE ARROZ EM PO	PCT	80	21,49	1.719,20	0	6	74	14,01
		RISOVITA		Quantidade			0,00	128,94	21,49	1.590,26
23	034.090.017	BISCOITO DOCE SEM LACTOSE	PCT	4000	8,39	33.560,00	0	912	3088	3,45
		LIANE		Quantidade			0,00	7.651,68	8,39	25.908,32
24	034.090.034	BISCOITO DOCE SEM RECHEIO TIPO ROSQUINHA SABOR	PCT	6000	6,29	37.740,00	0	855	5145	3,08
		TICA		Quantidade			0,00	5.377,95	6,29	32.362,05
25	034.090.036	BISCOITO DOCE SEM RECHEIO TIPO ROSQUINHA SABOR	PCT	6000	7,19	43.140,00	0	115	5885	6,50
		PANCO		Quantidade			0,00	826,85	7,19	42.313,15
26	034.090.001	BISCOITO SALGADO SEM LACTOSE	PCT	3600	8,50	30.600,00	0	661	2939	17,40
		LIANE		Quantidade			0,00	5.618,50	8,50	24.981,50
30	034.341.005	CANJIQUEINHA DE MILHO	KG	400	3,79	1.516,00	0	4	396	5,01
		BONAMIL		Quantidade			0,00	15,16	3,79	1.500,84
36	034.346.077	CHÁ EM SACHÊ SEM GLÚTEN: SABOR CAMOMILA	CX	300	2,10	630,00	0	50	250	12,50
		REAL		Quantidade			0,00	105,00	2,10	525,00
37	034.346.078	CHÁ EM SACHÊ SEM GLÚTEN: SABOR ERVA-DOCE	CX	300	2,10	630,00	0	50	250	12,50
		REAL		Quantidade			0,00	105,00	2,10	525,00
38	034.346.079	CHÁ EM SACHÊ SEM GLÚTEN: SABOR HORTELÃ	CX	300	2,10	630,00	0	50	250	12,50
		REAL		Quantidade			0,00	105,00	2,10	525,00
39	034.346.080	CHÁ EM SACHÊ SEM GLÚTEN: SABOR CAPIM-CIDREIRA	CX	300	2,40	720,00	0	40	260	5,88
		REAL		Quantidade			0,00	96,00	2,40	624,00
40	034.346.081	CHÁ MATE	CX	300	5,69	1.707,00	0	26	274	0,00
		LEÃO		Quantidade			0,00	147,94	5,69	1.559,06
43	034.346.001	COCO RALADO	PCT	300	4,39	1.317,00	0	80	220	10,22
		INDIANO		Quantidade			0,00	351,20	4,39	965,80
44	034.742.008	COLORIFICO	PCT	200	5,99	1.198,00	0	2	198	24,08
		LOUZADA		Quantidade			0,00	11,98	5,99	1.186,02

**RELAÇÃO DE REGISTRO DE PREÇOS**

Nº Proc. Licitatório : 000061/24 Modalidade : PREGÃO ELETRÔNICO (PORTAL DE COMPRAS) Licit. : 47  
 Proc. Administrativo : 070 Nº Controle Ata : 042 Prazo de Validade : 06/11/2025  
 Objeto / Descrição : REGISTRO DE PREÇOS PARA AQUISIÇÃO FUTURA E PARCELADA DE GÊNEROS ALIMENTÍCIOS E HORTIFRUTIGRANJEIROS, CONFORME TERMO DE REFERÊNCIA E DEMAIS ANEXOS DO EDITAL.

Registro de Preços (Inicial) Prazo de Validade : 06/11/2025

Fornecedor / Proponente : 3361 - MERCEARIA J. V. CURSINO SANTOS LTDA EPP

Centro de Custo : 123 - MERENDA ESCOLAR

Item	Cód. Produto	Descrição	Unid.	Qtde	Valor Unitário	Valor Total	Qtde. Sol.	Qtde. Ped.	Qtde. Saldo	Percentual
		Marca	Motivo	Controle de Saldo Por			Vir. Sol.	Vir. Ped.	Vir. Saldo	Vir. Saldo Total
51	034.742.012	CURCUMA LOUZADA	PCT	400	1,75	700,00	0	2	398	22,22
				Quantidade			0,00	3,50	1,75	696,50
55	034.297.001	FARINHA DE TRIGO ESPECIAL NONITA	KG.	1000	3,25	3.250,00	0	180	820	2,99
				Quantidade			0,00	585,00	3,25	2.665,00
56	034.297.012	FARINHA DE TRIGO PARA QUIBE DA VALLE	PCT	300	4,40	1.320,00	0	12	288	3,30
				Quantidade			0,00	52,80	4,40	1.267,20
59	034.243.015	FERMENTO QUÍMICO EM PO TRISANTE	PT	300	5,49	1.647,00	0	70	230	35,34
				Quantidade			0,00	384,30	5,49	1.262,70
65	034.346.007	LEITE CONDENSADO CAMPOS DO JORDÃO	UNI	580	5,49	3.184,20	0	132	448	0,00
				Quantidade			0,00	724,68	5,49	2.459,52
66	034.346.002	LEITE DE COCO INDIANO	VD	200	2,95	590,00	0	50	150	7,52
				Quantidade			0,00	147,50	2,95	442,50
71	034.341.002	LENTILHA DO VALLE	PCT	200	10,99	2.198,00	0	0	200	29,96
				Quantidade			0,00	0,00	10,99	2.198,00
72	034.238.010	LINGUIÇA TIPO CALABRESA	KG.	1200	15,69	18.828,00	0	320	880	5,42
				Quantidade			0,00	5.020,80	15,69	13.807,20
74	034.742.009	LOURO LOUZADA	PCT	100	12,49	1.249,00	0	0	100	3,65
				Quantidade			0,00	0,00	12,49	1.249,00
76	034.475.023	MACARRÃO DE SÉMOLA TIPO AVE MARIA DA ROZ	KG.	100	4,69	469,00	0	0	100	31,93
				Quantidade			0,00	0,00	4,69	469,00
77	034.475.024	MACARRÃO DE SÉMOLA TIPO CONCHINHA LIANE	KG.	100	4,69	469,00	0	0	100	32,52
				Quantidade			0,00	0,00	4,69	469,00
78	034.475.025	MACARRÃO DE SÉMOLA TIPO PADRE NOSSO DA ROZ	KG.	100	4,69	469,00	0	6	94	31,93
				Quantidade			0,00	28,14	4,69	440,86
80	034.475.027	MACARRÃO DE SEMOLA TIPO PENNE NINFA	KG.	100	4,69	469,00	0	0	100	32,52
				Quantidade			0,00	0,00	4,69	469,00
81	034.475.018	MACARRÃO ESPAGUETE COM OVOS Nº 08. DIANA	KG.	2200	4,75	10.450,00	0	98	2102	2,86
				Quantidade			0,00	465,50	4,75	9.984,50
82	034.475.028	MACARRÃO MASSA DE SEMOLA TIPO ESPAGUETE Nº 08 DA ROZ	KG.	250	4,13	1.032,50	0	0	250	36,36
				Quantidade			0,00	0,00	4,13	1.032,50
83	034.475.019	MACARRÃO TIPO AVE MARIA COM OVOS DA ROZ	KG.	1800	5,15	9.270,00	0	120	1680	20,65
				Quantidade			0,00	618,00	5,15	8.652,00
84	034.475.022	MACARRÃO TIPO CONCHINHA COM OVOS DA ROZ	KG.	1300	4,95	6.435,00	0	0	1300	23,73
				Quantidade			0,00	0,00	4,95	6.435,00
85	034.475.002	MACARRÃO TIPO LETRINHA COM OVOS DA ROZ	KG.	300	6,50	1.950,00	0	0	300	10,84
				Quantidade			0,00	0,00	6,50	1.950,00
86	034.475.013	MACARRÃO TIPO PADRE NOSSO COM OVOS DA ROZ	KG.	2000	5,15	10.300,00	0	160	1840	20,65
				Quantidade			0,00	824,00	5,15	9.476,00
87	034.475.005	MACARRÃO TIPO PARAFUSO COM OVOS DA ROZ	KG.	1500	4,75	7.125,00	0	400	1100	2,06
				Quantidade			0,00	1.900,00	4,75	5.225,00
88	034.475.007	MACARRÃO TIPO PENNE COM OVOS DA ROZ	KG.	1500	4,99	7.485,00	0	0	1500	27,58
				Quantidade			0,00	0,00	4,99	7.485,00
98	034.357.031	MILHO VERDE EM CONSERVA FUGINI	UN	850	3,09	2.626,50	0	215	635	3,13
				Quantidade			0,00	664,35	3,09	1.962,15
103	034.070.006	OVOS TIPO A ISMERIA	DZ	5600	6,90	38.640,00	0	824	4776	2,82
				Quantidade			0,00	5.685,60	6,90	32.954,40



**RELAÇÃO DE REGISTRO DE PREÇOS**

Nº Proc. Licitatório : 000061/24 Modalidade : PREGÃO ELETRÔNICO (PORTAL NEMO) Nº Edital Licit. : 47  
 Proc. Administrativo : 070 Nº Controle Ata : 042 Prazo de Validade : 06/11/2025

Objeto / Descrição : REGISTRO DE PREÇOS PARA AQUISIÇÃO FUTURA E PARCELADA DE GÊNEROS ALIMENTÍCIOS E HORTIFRUTIGRANJEIROS, CONFORME TERMO DE REFERÊNCIA E DEMAIS ANEXOS DO EDITAL.

Registro de Preços (Inicial) Prazo de Validade : 06/11/2025

Fornecedor / Proponente : 3361 - MERCEARIA J. V. CURSINO SANTOS LTDA EPP

Centro de Custo : 123 - MERENDA ESCOLAR

Item	Cód. Produto	Descrição	Unid.	Qtde	Valor Unitário	Valor Total	Qtde. Sol.	Qtde. Ped.	Qtde. Saldo	Percentual
		Marca	Motivo	Controle de Saldo Por			Vir. Sol.	Vir. Ped.	Vir. Saldo	Vir. Saldo Total
106	034.346.069	PIPOCA DOCE SUPER TORRADA QZ	PCT	5000	1,05	5.250,00	0	0	5000	16,00
112	034.216.004	REQUEIÃO SEM LACTOSE DANUBIO	PT	60	13,76	825,60	0,00	0,00	1,05	5.250,00
115	034.743.002	QUEIJO TIPO MUÇARELA SEM LACTOSE FATIADO CRIOULO	PCT	60	12,89	773,40	0,00	0,00	60	0,00
116	034.743.003	QUEIJO TIPO MUÇARELA VEGETAL FATIADO VIDA VEG	PCT	60	19,49	1.169,40	0,00	0,00	12,89	773,40
117	034.593.030	REFRIGERANTE, SABOR GUARANA. Embalagem de plástico UN	UN	800	4,20	3.360,00	0	90	60	0,00
119	034.742.004	SAL REFINADO IODADO. MARFIM	KG.	700	2,10	1.470,00	0,00	361,20	19,49	1.169,40
129	034.341.008	UVA PASSAS - PRETA ESCURA DRASEN	KG.	200	27,30	5.460,00	0	11	710	4,33
131	034.742.014	VINAGRE DE MAÇA TOSCANO	UNI	800	5,79	4.632,00	0,00	300,30	4,20	2.982,00
132	034.742.003	VINAGRE DE ALCOL INCOLOR 750 ML PALLADIO	UN	800	1,79	1.432,00	0	12	528	8,30
							0,00	21,48	2,10	1.108,80
							0	11	189	5,54
							0,00	300,30	27,30	5.159,70
							0,00	52	748	15,97
							0,00	301,08	5,79	4.330,92
							0	12	788	30,89
							0,00	21,48	1,79	1.410,52

Fornecedor / Proponente : 7933 - COOPERATIVA DE LATICINIOS DO MEDIO VALE

Centro de Custo : 123 - MERENDA ESCOLAR

Item	Cód. Produto	Descrição	Unid.	Qtde	Valor Unitário	Valor Total	Qtde. Sol.	Qtde. Ped.	Qtde. Saldo	Percentual
		Marca	Motivo	Controle de Saldo Por			Vir. Sol.	Vir. Ped.	Vir. Saldo	Vir. Saldo Total
64	034.346.048	BEBIDA LACTEA FERMENTADA DESNATADO (IOGURTE) -LT Yuc Mix	LT	4000	5,50	22.000,00	0	500	3500	8,03
67	034.392.021	LEITE LONGA VIDA INTEGRAL Comevap	LT	40000	4,47	178.800,00	0	1440	38560	6,88
69	034.392.002	LEITE PASTEURIZADO TIPO C (PADRONIZADO) Comevap	LT	40000	6,10	244.000,00	0	200	39800	4,98
70	034.392.001	LEITE PASTEURIZADO TIPO C (PADRONIZADO) - SEM LACT. Comevap	LT	1000	6,55	6.550,00	0	20	6,10	242.780,00
90	034.571.013	MANTEIGA - POTE 200 GRAMAS Taubaté	PT	2000	8,63	17.260,00	0	240	980	5,48
114	034.238.011	QUEIJO, TIPO MUSSARELA Comevap	KG.	2200	32,96	72.512,00	0,00	131,00	6,55	6.419,00
							0	240	1760	21,47
							0,00	2.071,20	8,63	15.188,80
							0	120	2080	5,99
							0,00	3.955,20	32,96	68.556,80

Fornecedor / Proponente : 14065 - MINIMERCADO ANACLETO LTDA EPP

**RELAÇÃO DE REGISTRO DE PREÇOS**

Nº Proc. Licitatório : 000061/24 Modalidade : PREGÃO ELETRÔNICO (PORTAL NEMOBRAS Licit : 47  
 Proc. Administrativo : 070 Nº Controle Ata : 042 Prazo de Validade : 06/11/2025  
 Objeto / Descrição : REGISTRO DE PREÇOS PARA AQUISIÇÃO FUTURA E PARCELADA DE GÊNEROS ALIMENTÍCIOS E HORTIFRUTIGRANJEIROS, CONFORME TERMO DE REFERÊNCIA E DEMAIS ANEXOS DO EDITAL.

**Registro de Preços (Inicial) Prazo de Validade : 06/11/2025**

**Fornecedor / Proponente :** 14065 - MINIMERCADO ANACLETO LTDA EPP

**Centro de Custo :** 123 - MERENDA ESCOLAR

Item	Cód. Produto	Descrição Marca	Motivo	Unid.	Qtde Controle de Saldo Por	Valor Unitário	Valor Total	Qtde. Sol. Vir. Sol.	Qtde. Ped. Vir. Ped.	Qtde. Saldo Vir. Saldo	Percentual Vir. Saldo Total
4	034.014.012	ADOCANTE DIETETICO LIQUIDO LINEA		UNI	24	14,29	342,96	0	0	24	0,00
5	034.014.004	ADOCANTE - 100 ML ADOCYL		FRS	120	4,59	550,80	0,00	0,00	14,29	342,96
15	034.341.001	ARROZ INTEGRAL SABOROSO		PCT	500	36,49	18.245,00	0	0	120	0,00
113	034.216.005	QUEIJEÃO VEGETAL SABOR ORIGINAL TRADICIONAL QUALICOCO		PT	30	14,99	449,70	0,00	0,00	4,59	550,80
								0	0	500	0,00
								0,00	0,00	36,49	18.245,00
								0	0	30	0,00
								0,00	0,00	14,99	449,70

**Fornecedor / Proponente :** 14907 - PLINIO HALBEN CORREA EPP

**Centro de Custo :** 123 - MERENDA ESCOLAR

Item	Cód. Produto	Descrição Marca	Motivo	Unid.	Qtde Controle de Saldo Por	Valor Unitário	Valor Total	Qtde. Sol. Vir. Sol.	Qtde. Ped. Vir. Ped.	Qtde. Saldo Vir. Saldo	Percentual Vir. Saldo Total
13	034.341.013	AMIDO DE MILHO PQ		KG	140	9,80	1.372,00	0,00	0	140	7,55
17	034.297.027	AVEIA EM FLOCOS FINOS QUALIMAX		PCT	200	3,40	680,00	0	30	9,80	1.372,00
108	034.346.008	PREPARADO PARA CHANTILLY AMELIA		Lt	380	19,20	7.296,00	0,00	0	170	39,29
								0,00	102,00	3,40	578,00
								0	0	380	5,19
								0,00	0,00	19,20	7.296,00

**Fornecedor / Proponente :** 19425 - VALE SERV HORTIFRUTIGRANJEIROS LTDA

**Centro de Custo :** 123 - MERENDA ESCOLAR

Item	Cód. Produto	Descrição Marca	Motivo	Unid.	Qtde Controle de Saldo Por	Valor Unitário	Valor Total	Qtde. Sol. Vir. Sol.	Qtde. Ped. Vir. Ped.	Qtde. Saldo Vir. Saldo	Percentual Vir. Saldo Total
8	034.357.021	ALFACE LISA OU CRESPA in natura		KG	500	6,42	3.210,00	0	0	500	6,28
9	034.357.001	ALHO in natura		KG.	1200	17,70	21.240,00	0,00	50	6,42	3.210,00
21	034.357.047	BATATA INGLESA - LAVADA in natura		KG.	1200	2,60	3.120,00	0	180	1150	2,21
34	034.357.038	CEBOLA in natura		KG.	600	2,50	1.500,00	0,00	48,00	17,70	20.355,00
35	034.357.007	CENOURA in natura		KG.	900	2,60	2.340,00	0,00	40	1020	3,70
58	034.341.022	FELJÃO PRETO kicaldo		KG	400	7,30	2.920,00	0,00	0	2,60	2.652,00
75	034.357.016	MAÇA NACIONAL in natura		KG.	7600	8,31	63.156,00	0,00	720	560	3,85
89	034.357.061	MAMÃO FORMOSA in natura		KG.	3000	3,85	11.550,00	0,00	200	2,50	1.400,00
95	034.357.011	MELANCIA in natura		KG.	4000	2,00	8.000,00	0,00	240	960	3,70
								0,00	104,00	2,60	2.236,00
								0	0	400	1,35
								0,00	0,00	7,30	2.920,00
								0	720	6880	2,24
								0,00	5.983,20	8,31	57.172,80
								0,00	770,00	2800	2,53
								0	240	3760	3,85
								0,00	480,00	2,00	7.520,00



**RELAÇÃO DE REGISTRO DE PREÇOS**

Nº Proc. Licitatório : 000061/24 Modalidade : PREGÃO ELETRÔNICO (PORTAL NEMOBRAS) Licit : 47  
 Proc. Administrativo : 070 Nº Controle Ata : 042 Prazo de Validade : 06/11/2025  
 Objeto / Descrição : REGISTRO DE PREÇOS PARA AQUISIÇÃO FUTURA E PARCELADA DE GÊNEROS ALIMENTÍCIOS E HORTIFRUTIGRANJEIROS, CONFORME TERMO DE REFERÊNCIA E DEMAIS ANEXOS DO EDITAL.

**Registro de Preços (Inicial) Prazo de Validade : 06/11/2025**

Fornecedor / Proponente : 19427 - M A S FONSECA DISTRIBUIDORA

Centro de Custo : 123 - MERENDA ESCOLAR

Item	Cód. Produto	Descrição	Unid.	Qtde	Valor Unitário	Valor Total	Qtde. Sol.	Qtde. Ped.	Qtde. Saldo	Percentual
		Marca	Motivo	Controle de Saldo Por			Vir. Sol.	Vir. Ped.	Vir. Saldo	Vir. Saldo Total
32	034.144.008	CARNE BOVINA SEM OSSO CONGELADA IQF - PATINHO (KG)	KG	4000	26,00	104.000,00	0	0	4000	2,26
		TALISMÁ		Quantidade			0,00	0,00	26,00	104.000,00
63	034.144.018	HAMBURGUER DE CARNE BOVINA CONGELADO BRASA	KG	300	18,80	5.640,00	0	0	300	4,81
				Quantidade			0,00	0,00	18,80	5.640,00

Fornecedor / Proponente : 21822 - MARTINUCCI ALIMENTOS LTDA

Centro de Custo : 123 - MERENDA ESCOLAR

Item	Cód. Produto	Descrição	Unid.	Qtde	Valor Unitário	Valor Total	Qtde. Sol.	Qtde. Ped.	Qtde. Saldo	Percentual
		Marca	Motivo	Controle de Saldo Por			Vir. Sol.	Vir. Ped.	Vir. Saldo	Vir. Saldo Total
12	034.070.015	ALMONDEGA DE CARNE DE FRANGO	KG	1400	21,87	30.618,00	0	0	1400	3,66
		SALGUEIRO		Quantidade			0,00	0,00	21,87	30.618,00
47	034.593.026	CONCENTRADO LÍQUIDO DE FRUTA - SABOR GOIABA	UNI	2600	6,24	16.224,00	0	0	2600	30,43
		MANGUARY		Quantidade			0,00	0,00	6,24	16.224,00
52	034.243.011	ERVILHA EM CONSERVA SÓ FRUTA	UN	820	2,58	2.115,60	0	0	820	30,65
				Quantidade			0,00	0,00	2,58	2.115,60
53	034.297.022	FARINHA DE MANDIOCA CAMPO BELO	KG	400	9,00	3.600,00	0	0	400	0,00
				Quantidade			0,00	0,00	9,00	3.600,00
79	034.475.026	MACARRÃO DE SEMOLA TIPO PARAFUSO ITALIA	KG	100	4,25	425,00	0	0	100	29,17
				Quantidade			0,00	0,00	4,25	425,00
97	034.030.005	MILHO DE PIPOCA CAMPO BELO	KG	200	6,96	1.392,00	0	0	200	30,40
				Quantidade			0,00	0,00	6,96	1.392,00
99	034.571.002	OLEO DE CANOLA LIZA	UNI	160	16,03	2.564,80	0	0	160	29,23
				Quantidade			0,00	0,00	16,03	2.564,80
110	034.341.023	PROTEINA TEXTURIZADA DE SOJA CRIALIMENTOS	KG	180	19,08	3.434,40	0	0	180	63,62
				Quantidade			0,00	0,00	19,08	3.434,40
122	034.593.031	SUCO EM PO ADOÇADO APTI	PCT	2000	0,56	1.120,00	0	0	2000	59,71
				Quantidade			0,00	0,00	0,56	1.120,00

Fornecedor / Proponente : 22666 - CRF ALIMENTOS LTDA

Centro de Custo : 123 - MERENDA ESCOLAR

Item	Cód. Produto	Descrição	Unid.	Qtde	Valor Unitário	Valor Total	Qtde. Sol.	Qtde. Ped.	Qtde. Saldo	Percentual
		Marca	Motivo	Controle de Saldo Por			Vir. Sol.	Vir. Ped.	Vir. Saldo	Vir. Saldo Total
123	034.593.039	SUCO EM POLPA - ABACAXI MARCA PROPIA	KG	500	21,60	10.800,00	0	0	500	0,00
				Quantidade			0,00	0,00	21,60	10.800,00
124	034.593.040	SUCO EM POLPA - ACEROLA MARCA PROPIA	KG	500	21,60	10.800,00	0	0	500	0,00
				Quantidade			0,00	0,00	21,60	10.800,00
125	034.593.041	SUCO EM POLPA - GOIABA MARCA PROPIA	KG	500	21,60	10.800,00	0	0	500	0,00
				Quantidade			0,00	0,00	21,60	10.800,00
126	034.593.042	SUCO EM POLPA - MARACUJA MARCA PROPIA	KG	500	23,60	11.800,00	0	0	500	0,00
				Quantidade			0,00	0,00	23,60	11.800,00

Fornecedor / Proponente : 22692 - TOTALCOOPER COOPERATIVA DOS PRODUTORES

### RELAÇÃO DE REGISTRO DE PREÇOS

Página 77

Nº Proc. Licitatório : 000061/24 Modalidade : PREGÃO ELETRÔNICO (PORTAL DE COMPRAS) Licit. : 47  
 Proc. Administrativo : 070 Nº Controle Ata : 042 Prazo de Validade : 06/11/2025  
 Objeto / Descrição : REGISTRO DE PREÇOS PARA AQUISIÇÃO FUTURA E PARCELADA DE GÊNEROS ALIMENTÍCIOS E HORTIFRUTIGRANJEIROS, CONFORME TERMO DE REFERÊNCIA E DEMAIS ANEXOS DO EDITAL.

Registro de Preços (Inicial) Prazo de Validade : 06/11/2025

Fornecedor / Proponente : 22692 - TOTALCOOPER COOPERATIVA DOS PRODUTORES

Centro de Custo : 123 - MERENDA ESCOLAR

Item	Cód. Produto	Descrição	Motivo	Unid.	Qtde	Valor Unitário	Valor Total	Qtde. Sol.	Qtde. Ped.	Qtde. Saldo	Percentual
					Controle de Saldo Por			Vir. Sol.	Vir. Ped.	Vir. Saldo	Vir. Saldo Total
19	034.357.025	BANANA PRATA		KG	1800	2,80	5.040,00	0	0	1800	3,45
		IN NATURA			Quantidade			0,00	0,00	2,80	5.040,00
96	034.357.062	MELÃO		KG.	3000	10,89	32.670,00	0	0	3000	1,54
		IN NATURA			Quantidade			0,00	0,00	10,89	32.670,00
104	034.357.017	PERA		KG.	4000	14,05	56.200,00	0	0	4000	9,00
		IN NATURA			Quantidade			0,00	0,00	14,05	56.200,00
118	034.357.010	REPOLHO BRANCO		KG.	3000	4,00	12.000,00	0	0	3000	76,37
		IN NATURA			Quantidade			0,00	0,00	4,00	12.000,00
128	034.357.009	TOMATE		KG.	2000	7,39	14.780,00	0	0	2000	5,26
		IN NATURA			Quantidade			0,00	0,00	7,39	14.780,00

Fornecedor / Proponente : 22695 - GUILHERME STEPHANO RIBEIRO GOMES

Centro de Custo : 123 - MERENDA ESCOLAR

Item	Cód. Produto	Descrição	Motivo	Unid.	Qtde	Valor Unitário	Valor Total	Qtde. Sol.	Qtde. Ped.	Qtde. Saldo	Percentual
					Controle de Saldo Por			Vir. Sol.	Vir. Ped.	Vir. Saldo	Vir. Saldo Total
42	034.346.003	CHOCOLATE OU CACAU EM PO		CX	1120	11,47	12.846,40	0	0	1120	2,63
		Bretzke - 100% Cacau/ Caixa200g			Quantidade			0,00	0,00	11,47	12.846,40

Fornecedor / Proponente : 22697 - NAURU SOLUCOES LTDA

**RELAÇÃO DE REGISTRO DE PREÇOS**

Página 78

Nº Proc. Licitatório : 000061/24 Modalidade : PREGÃO ELETRÔNICO (PORTAL NEMO) Nº Edital Licit. : 47  
 Proc. Administrativo : 070 Nº Controle Ata : 042 Prazo de Validade : 06/11/2025  
 Objeto / Descrição : REGISTRO DE PREÇOS PARA AQUISIÇÃO FUTURA E PARCELADA DE GÊNEROS ALIMENTÍCIOS E HORTIFRUTIGRANJEIROS, CONFORME TERMO DE REFERÊNCIA E DEMAIS ANEXOS DO EDITAL.

Registro de Preços (Inicial) Prazo de Validade : 06/11/2025

Fornecedor / Proponente : 22697 - NAURU SOLUÇÕES LTDA

Centro de Custo : 123 - MERENDA ESCOLAR

Item	Cód. Produto	Descrição	Unid.	Qtde. Controle	Valor Unitário	Valor Total	Qtde. Sol. Vir. Sol.	Qtde. Ped. Vir. Ped.	Qtde. Saldo Vir. Saldo	Percentual Vir. Saldo Total
11	034.144.003	ALMONDEGAS BOVINA CONGELADA BRASIL BURGUER	KG.	1400	23,70	33.180,00	0	0	1400	4,05
27	034.542.003	CAÇÃO EM POSTAS CONGELADOS MEGGES	KG	2400	28,70	68.880,00	0,00	0,00	23,70	33.180,00
28	034.297.016	PO DE CAFE DA FAZENDA	PCT	8000	19,40	155.200,00	0	400	2400	7,36
31	034.144.001	CARNE BOVINA SEM OSSO CONGELADA IQF - PATINHO (KG. SALGUEIRO	KG.	5000	33,00	165.000,00	0	12	8000	2,95
46	034.593.036	CONCENTRADO LÍQUIDO DE FRUTA - SABOR ACEROLA DA FRUTA	UNI	1500	11,31	16.965,00	0,00	0,00	7.760,00	19,40
50	034.070.010	COXINHAS DAS ASAS DE FRANGO (DRUMET) CONGELADK. VILA COSTINA	KG.	4500	12,99	58.455,00	0	50	4988	2,37
57	034.341.021	FEIJÃO CARIOCA, TIPO 1, PACOTE DE 1 KG VO MAIRA	KG	3600	5,00	18.000,00	0,00	5	396,00	33,00
60	034.070.004	FILE DE PEITO DE FRANGO EM CUBOS IQF SEARA	KG.	5000	20,60	103.000,00	0,00	150	4850	11,70
68	034.392.022	LEITE LONGA VIDA SEM LACTOSE ITAMBE	Lt	200	6,79	1.358,00	0	24	176	0,00
73	034.238.004	LINGUIÇA TIPO TOSCANA ESTRELA	KG.	2500	15,90	39.750,00	0,00	0	2500	1,195,04
94	034.571.009	MARGARINA COM SAL CORIANA	PT	2500	6,20	15.500,00	0,00	0	2500	17,33
101	034.571.011	ÓLEO DE SOJA REFINADO SOYA	UNI	1000	7,35	7.350,00	0	0	1000	7,55
109	034.238.013	PRESUNTO COZIDO ESTELA	KG	1100	21,00	23.100,00	0,00	0	1100	7,35
121	034.238.001	SALSICHA TIPO HOT-DOG ESTRELA	KG	3000	7,80	23.400,00	0	78	2922	2,78
				Quantidade			0,00	608,40	7,80	23.100,00
									2922	11,36
									7,80	22.791,60

**Total Registro de Preços (Inicial) : 2.525.475,86 Saldo Total: 2.422.879,34**

**RELAÇÃO DE REGISTRO DE PREÇOS**

Página 79

Nº Proc. Licitatório : 000059/24 Modalidade : PREGÃO ELETRÔNICO (PORTAL NEMO) Nº Edital Licit : 45  
 Proc. Administrativo : 068 Nº Controle Ata : 043 Prazo de Validade : 21/11/2025  
 Objeto / Descrição : REGISTRO DE PREÇOS PARA AQUISIÇÃO FUTURA E PARCELADA DE MEDICAMENTOS, CONFORME TERMO DE REFERÊNCIA E DEMAIS ANEXOS DO EDITAL.

Registro de Preços (Inicial) Prazo de Validade : 21/11/2025

Fornecedor / Proponente : 273 - AGLON COMÉRCIO E REPRESENTAÇÕES LTDA

Centro de Custo : 6 - SECRETARIA DE SAÚDE

Item	Cód. Produto	Descrição Marca	Motivo	Unid.	Qtde Controle de Saldo Por	Valor Unitário de Saldo Por	Valor Total	Qtde. Sol. Vir. Sol.	Qtde. Ped. Vir. Ped.	Qtde. Saldo Vir. Saldo	Percentual Vir. Saldo Total
39	025.220.047	GLICLAZIDA 60 MG SERVIER/DIATARCOM MR 60MG CX30CPR/1127800880051		COMP	60000 Quantidade	0,27	16.200,00	10000 2.700,00	0 0,00	50000 0,27	10,00 13.500,00

Fornecedor / Proponente : 704 - MED CENTER COMERCIAL LTDA

Centro de Custo : 6 - SECRETARIA DE SAÚDE

Item	Cód. Produto	Descrição Marca	Motivo	Unid.	Qtde Controle de Saldo Por	Valor Unitário de Saldo Por	Valor Total	Qtde. Sol. Vir. Sol.	Qtde. Ped. Vir. Ped.	Qtde. Saldo Vir. Saldo	Percentual Vir. Saldo Total
4	025.355.078	ALOPURINOL 100MG PRATI DONADUZZI/RMS:1256801910 033		COMP	60000 Quantidade	0,12	7.200,00	10000 1.200,00	0 0,00	50000 0,12	0,00 6.000,00
12	025.045.005	BROMOPRIDA 10MG PRATI DONADUZZI/RMS:1256801800 033		COMP	50000 Quantidade	0,14	7.000,00	0 0,00	0 0,00	50000 0,14	0,00 7.000,00
29	025.791.008	BETAISTINA 24 MG PRATI DONADUZZI/RMS:1256802590 148		COMP	50000 Quantidade	0,23	11.500,00	2000 460,00	0 0,00	48000 0,23	0,00 11.040,00
64	025.047.009	PARACETAMOL 500 MG PRATI DONADUZZI/RMS:ISENTO		COMP	100000 Quantidade	0,06	6.000,00	0 0,00	0 0,00	100000 0,06	0,00 6.000,00

Fornecedor / Proponente : 2837 - SOMA/SP PRODUTOS HOSPITALARES LTDA



### RELAÇÃO DE REGISTRO DE PREÇOS

Página 80

Nº Proc. Licitatório : 000059/24      Modalidade : PREGÃO ELETRÔNICO (PORTAL NEMO) Nº Edital Licit. : 45  
 Proc. Administrativo : 068      Nº Controle Ata : 043      Prazo de Validade : 21/11/2025  
 Objeto / Descrição : REGISTRO DE PREÇOS PARA AQUISIÇÃO FUTURA E PARCELADA DE MEDICAMENTOS, CONFORME TERMO DE REFERÊNCIA E DEMAIS ANEXOS DO EDITAL.

Registro de Preços (Inicial) Prazo de Validade : 21/11/2025

Fornecedor / Proponente : 2837 - SOMA/SP PRODUTOS HOSPITALARES LTDA

Centro de Custo : 6 - SECRETARIA DE SAÚDE

Item	Cód. Produto	Descrição Marca	Motivo	Unid.	Qtde. Controle	Valor Unitário de Saldo Por	Valor Total	Qtde. Sol. Vir. Sol.	Qtde. Ped. Vir. Ped.	Qtde. Saldo Vir. Saldo	Percentual Vir. Saldo Total
22	025.040.029	CIPROFLOXACINO 500 MG GENÉRICO PRATI NACIONAL CX C/300 1256801500099		COMP	20000 Quantidade	0,16	3.200,00	2400 384,00	0 0,00	17600 0,16	5,88 2.816,00
25	025.222.033	METOCLOPRAMIDA 10MG GENÉRICO BELFAR NACIONAL CX C/500 1057101650050		COMP	30000 Quantidade	0,05	1.500,00	10000 500,00	0 0,00	20000 0,05	0,00 1.000,00
44	025.594.008	SOLUÇÃO ORAL DE LACTULOSE 667MG/ML - FRASCO 12FRS LACTBEN MAYBEN NACIONAL CX C/50 NOTIFICADO			5000 Quantidade	3,18	15.900,00	300 954,00	0 0,00	4700 3,18	2,45 14.946,00
71	025.806.025	SAIS PARA REIDRATAÇÃO ORAL AQUALEV MAYBEN NACIONAL CX C/50 ISENTO		ENV	60000 Quantidade	0,76	45.600,00	1000 760,00	0 0,00	59000 0,76	62,00 44.840,00

Fornecedor / Proponente : 7546 - CENTERMEDI - COMERCIO DE PRODUTOS HOSPIT



### RELAÇÃO DE REGISTRO DE PREÇOS

Nº Proc. Licitatório : 000059/24      Modalidade : PREGÃO ELETRÔNICO (PORTAL NEMO) Nº Edital Licit : 45  
 Proc. Administrativo : 068      Nº Controle Ata : 043      Prazo de Validade : 21/11/2025  
 Objeto / Descrição : REGISTRO DE PREÇOS PARA AQUISIÇÃO FUTURA E PARCELADA DE MEDICAMENTOS, CONFORME TERMO DE REFERÊNCIA E DEMAIS ANEXOS DO EDITAL.

Registro de Preços (Inicial) Prazo de Validade : 21/11/2025

Fornecedor / Proponente : 7546 - CENTERMEDI - COMERCIO DE PRODUTOS HOSPIT

Centro de Custo : 6 - SECRETARIA DE SAÚDE

Item	Cód. Produto	Descrição Marca	Motivo	Unid.	Qtde. Controle de Saldo	Valor Unitário	Valor Total	Qtde. Sol. Vir. Sol.	Qtde. Ped. Vir. Ped.	Qtde. Saldo Vir. Saldo	Percentual Vir. Saldo Total
7	025.040.067	AMOXICILINA 500MG UNICHEM	CX C 500	CAPSL	100000 Quantidade	0,18	18.000,00	0 0,00	0 0,00	100000 0,18	10,00 18.000,00
		GENERICICO 1564900030066									
30	025.355.011	DIGOXINA 0,25MG PHARLAB		COMP	100000 Quantidade	0,14	14.000,00	0 0,00	0 0,00	100000 0,14	0,00 14.000,00
		CX C 30 GENERICICO 1410700590038									
46	025.040.079	LEVOFLOXACINO 500MG GLOBO	CX C 10	COMP	50000 Quantidade	0,65	32.500,00	1200 780,00	0 0,00	48800 0,65	56,67 31.720,00
		GENERICICO 1053502060022									
52	025.039.021	MALEATO DE DEXCLORFENIRAMINA 2MG GEOLAB	CX C/ 500	COMP	120000 Quantidade	0,04	4.800,00	30000 1.200,00	0 0,00	90000 0,04	0,00 3.600,00
		HYSTINI 1542300120020									
54	025.355.150	MESILATO DE DOXAZOSINA 2 MG GEOLAB	CX C/30	COMP	60000 Quantidade	0,07	4.200,00	10000 700,00	0 0,00	50000 0,07	0,00 3.500,00
		GENERICICO 1542302850042									
60	025.040.014	NITROFURANTOINA 100 MG TEUTO	CX C/ 28	COMP	20000 Quantidade	0,24	4.800,00	0 0,00	0 0,00	20000 0,24	0,00 4.800,00
		GENERICICO 1037005790012									
61	025.040.036	NORFLOXACINO 400 MG GLOBO	CX C 14	COMP	60000 Quantidade	0,30	18.000,00	0 0,00	0 0,00	60000 0,30	0,00 18.000,00
		GENERICICO 1053501640017									
62	025.222.031	OMEPRAZOL 20 MG BELFAR	CX C 56	COMP	100000 Quantidade	0,06	6.000,00	0 0,00	0 0,00	100000 0,06	0,00 6.000,00
		OMOPREL 1057100830098									
70	025.791.003	RIVAROXABANA 20 MG BIOLAB SANUS	DACXI	COMP	60000 Quantidade	0,21	12.600,00	5000 1.050,00	0 0,00	55000 0,21	8,70 11.550,00
		1097403440120									
72	025.355.167	SUCCINATO DE METOPROLOL 50MG BIOLAB	CX C/ 30	COMP	60000 Quantidade	0,43	25.800,00	2600 1.118,00	0 0,00	57400 0,43	0,00 24.682,00
		DOZOITO 1097403340150									
74	025.040.047	SULFAMETOXAZOL 400 MG + TRIMETOPRIMA 80 MG BELFAR	CX C/ 20	COMP	50000 Quantidade	0,14	7.000,00	0 0,00	0 0,00	50000 0,14	0,00 7.000,00
		BELFACTRIM 1057101300076									

### RELAÇÃO DE REGISTRO DE PREÇOS

Página 82

Nº Proc. Licitatório : 000059/24 Modalidade : PREGÃO ELETRÔNICO (PORTAL NEMO) Nº Edital Licit : 45  
 Proc. Administrativo : 068 Nº Controle Ata : 043 Prazo de Validade : 21/11/2025  
 Objeto / Descrição : REGISTRO DE PREÇOS PARA AQUISIÇÃO FUTURA E PARCELADA DE MEDICAMENTOS, CONFORME TERMO DE REFERÊNCIA E DEMAIS ANEXOS DO EDITAL.

Registro de Preços (Inicial) Prazo de Validade : 21/11/2025

Fornecedor / Proponente : 7546 - CENTERMEDI - COMERCIO DE PRODUTOS HOSPIT

Fornecedor / Proponente : 18593 - PARTNER FARMA DISTRIBUIDORA DE MEDICAMEN

Centro de Custo : 6 - SECRETARIA DE SAÚDE

Item	Cód. Produto	Descrição Marca	Motivo	Unid.	Qtde Controle de Saldo Por	Valor Unitário	Valor Total	Qtde. Sol. Vir. Sol.	Qtde. Ped. Vir. Ped.	Qtde. Saldo Vir. Saldo	Percentual Vir. Saldo Total
5	025.355.079	ALOPURINOL 300MG GENERIC / SANDOZ		COMP	60000 Quantidade	0,21	12.600,00	2000 420,00	0 0,00	58000 0,21	78,13 12.180,00
47	025.356.008	LEVOTIROXINA SÓDICA 100MCG EUTHYROX / MERCK		COMP	100000 Quantidade	0,08	8.000,00	30000 2.400,00	0 0,00	70000 0,08	0,00 5.600,00
48	025.356.016	LEVOTIROXINA SÓDICA 25MCG EUTHYROX / MERCK		COMP	100000 Quantidade	0,14	14.000,00	30000 4.200,00	0 0,00	70000 0,14	0,00 9.800,00
49	025.356.017	LEVOTIROXINA SÓDICA 50MCG EUTHYROX / MERCK		COMP	100000 Quantidade	0,14	14.000,00	30000 4.200,00	0 0,00	70000 0,14	0,00 9.800,00

Fornecedor / Proponente : 19463 - LUIZ EDUARDO LEITE DE CASTRO RODRIGUES

Centro de Custo : 6 - SECRETARIA DE SAÚDE

Item	Cód. Produto	Descrição Marca	Motivo	Unid.	Qtde Controle de Saldo Por	Valor Unitário	Valor Total	Qtde. Sol. Vir. Sol.	Qtde. Ped. Vir. Ped.	Qtde. Saldo Vir. Saldo	Percentual Vir. Saldo Total
8	025.355.030	ATENLOL 50 MG EMS		COMP	100000 Quantidade	0,03	3.750,00	25000 1.500,00	0 0,00	75000 0,03	50,00 2.250,00
23	025.222.038	CLORIDRATO DE LOPERAMIDA 2MG SANDOZ		COMP	60000 Quantidade	0,07	5.250,00	15000 2.100,00	0 0,00	45000 0,07	30,00 3.150,00
31	025.791.023	DIOSMINA 450MG + HESPERIDINA 50MG EMS		COMP	80000 Quantidade	0,40	40.000,00	20000 16.000,00	0 0,00	60000 0,40	80,00 24.000,00
57	025.040.010	METRONIDAZOL 250 MG TEUTO		COMP	30000 Quantidade	0,17	6.290,00	8000 2.550,00	0 0,00	22000 0,17	0,00 3.740,00
63	025.044.008	CLORIDRATO DE ONDANSETRONA DI-HIDRATADO 8MG GEOLAB		COMP	40000 Quantidade	0,17	6.800,00	20000 3.400,00	0 0,00	20000 0,17	10,53 3.400,00
69	025.355.159	PROPATILNITRATO 10 MG FQM		COMP	60000 Quantidade	0,38	28.500,00	15000 11.400,00	0 0,00	45000 0,38	5,00 17.100,00
73	025.040.015	SULFADIAZINA 500MG SOBRAL		COMP	30000 Quantidade	0,83	27.390,00	12000 12.450,00	0 0,00	18000 0,83	1,19 14.940,00
77	025.806.107	VITAMINAS DO COMPLEXO B MERCOFARMA		CAPSL	100000 Quantidade	0,03	3.600,00	30000 1.500,00	0 0,00	70000 0,03	0,00 2.100,00

Fornecedor / Proponente : 20010 - SANTOS DISTRIBUIDORA DE MEDICAMENTOS LTD

### RELAÇÃO DE REGISTRO DE PREÇOS

Página 83

Nº Proc. Licitatório : 000059/24 Modalidade : PREGÃO ELETRÔNICO (PORTAL NEMO) Nº Edital Licit : 45  
 Proc. Administrativo : 068 Nº Controle Ata : 043 Prazo de Validade : 21/11/2025  
 Objeto / Descrição : REGISTRO DE PREÇOS PARA AQUISIÇÃO FUTURA E PARCELADA DE MEDICAMENTOS, CONFORME TERMO DE REFERÊNCIA E DEMAIS ANEXOS DO EDITAL.

**Registro de Preços (Inicial) Prazo de Validade : 21/11/2025**

Fornecedor / Proponente : 20010 - SANTOS DISTRIBUIDORA DE MEDICAMENTOS LTD

Centro de Custo : 6 - SECRETARIA DE SAÚDE

Item	Cód. Produto	Descrição	Motivo	Unid.	Qtde	Valor Unitário	Valor Total	Qtde. Sol.	Qtde. Ped.	Qtde. Saldo	Percentual
		Marca			Controle de Saldo Por			Vir. Sol.	Vir. Ped.	Vir. Saldo	Vir. Saldo Total
1	025.047.001	ACIDO ACETILSALICILICO 100 MG	EMS	COMP	30000	0,03	6.000,00	100000	0	100000	0,00
3	025.798.012	ALBENDAZOL 400 MG	ACHE	COMP	10000	0,37	3.700,00	3.000,00	0,00	0,03	3.000,00
6	025.067.001	AMINOFILINA 100MG	TEUTO	COMP	50000	0,04	2.000,00	5000	0	5000	11,90
24	025.220.004	METFORMINA 850MG	TEUTO	COMP	80000	0,10	8.000,00	1.850,00	0,00	0,37	1.850,00
36	025.043.007	FLUCONAZOL 150MG	CIMED	COMP	10000	0,37	3.700,00	25000	0	25000	0,00
42	025.435.009	ITRACONAZOL 100MG	LEGRAND	CAPSL	60000	0,68	40.800,00	1.000,00	0,00	0,04	1.000,00
51	025.039.026	LORATADINA 10 MG	CIMED	COMP	120000	0,05	6.000,00	40000	0	40000	91,30
65	025.033.008	PIROXICAN 20MG	EMS	COMP	20000	0,22	4.400,00	4.000,00	0,00	0,10	4.000,00
					Quantidade			1.850,00	0,00	5000	5,13
					Quantidade			5000	0	55000	36,45
					Quantidade			3.400,00	0,00	0,68	37.400,00
					Quantidade			60000	0	60000	28,57
					Quantidade			3.000,00	0,00	0,05	3.000,00
					Quantidade			10000	0	10000	18,52
					Quantidade			2.200,00	0,00	0,22	2.200,00

Fornecedor / Proponente : 20200 - REPRESS DISTRIBUIDORA DE MEDICAMENTOS EI

Centro de Custo : 6 - SECRETARIA DE SAÚDE

Item	Cód. Produto	Descrição	Motivo	Unid.	Qtde	Valor Unitário	Valor Total	Qtde. Sol.	Qtde. Ped.	Qtde. Saldo	Percentual
		Marca			Controle de Saldo Por			Vir. Sol.	Vir. Ped.	Vir. Saldo	Vir. Saldo Total
15	025.435.187	CARVEDILOL 25MG.	EMS	CAPSL	60000	0,11	6.600,00	20000	0	40000	0,00
16	025.435.188	CARVEDILOL 3,125MG.	EMS - GENÉRICO	CAPSL	60000	0,07	4.200,00	2.200,00	0,00	0,11	4.400,00
56	025.355.152	METILDOPA 250 MG	EMS - GENÉRICO	COMP	100000	0,40	40.000,00	1.400,00	0,00	0,07	2.800,00
					Quantidade			10000	0	90000	0,00
					Quantidade			4.000,00	0,00	0,40	36.000,00

Fornecedor / Proponente : 20260 - AZULPHARMA DISTRIBUIDORA DE MEDICAMENTOS

Centro de Custo : 6 - SECRETARIA DE SAÚDE

Item	Cód. Produto	Descrição	Motivo	Unid.	Qtde	Valor Unitário	Valor Total	Qtde. Sol.	Qtde. Ped.	Qtde. Saldo	Percentual
		Marca			Controle de Saldo Por			Vir. Sol.	Vir. Ped.	Vir. Saldo	Vir. Saldo Total
27	025.806.039	CLORIDRATO DE TIAMINA 300 MG	GENÉRICO-HIPOLABOR-RMS	COMP	80000	0,21	16.800,00	10000	0	70000	4,11
					Quantidade			2.100,00	0,00	0,21	14.700,00

Fornecedor / Proponente : 20374 - CONQUISTA DISTRIBUIDORA DE MEDICAMENTOS

### RELAÇÃO DE REGISTRO DE PREÇOS

Página 84

Nº Proc. Licitatório : 000059/24 Modalidade : PREGÃO ELETRÔNICO (PORTAL NEMO) Nº Controlador : 45  
 Proc. Administrativo : 068 Nº Controle Ata : 043 Prazo de Validade : 21/11/2025  
 Objeto / Descrição : REGISTRO DE PREÇOS PARA AQUISIÇÃO FUTURA E PARCELADA DE MEDICAMENTOS, CONFORME TERMO DE REFERÊNCIA E DEMAIS ANEXOS DO EDITAL.

**Registro de Preços (Inicial) Prazo de Validade : 21/11/2025**

Fornecedor / Proponente : 20374 - CONQUISTA DISTRIBUIDORA DE MEDICAMENTOS

Centro de Custo : 6 - SECRETARIA DE SAÚDE

Item	Cód. Produto	Descrição Marca	Motivo	Unid.	Qtde 100000	Valor Unitário Controlado Por	Valor Total	Qtde. Sol. Vir. Sol.	Qtde. Ped. Vir. Ped.	Qtde. Saldo Vir. Saldo	Percentual Vir. Saldo Total
41	025.042.023	IBUPROFENO 300MG VITAMEDIC		COMP	100000	0,09	9.000,00	7000	0	93000	0,00
43	025.798.001	IVERMECTINA 6MG VITAMEDIC		COMP	70000	0,18	12.600,00	630,00	0,00	0,09	8.370,00
								3000	0	67000	0,00
								540,00	0,00	0,18	12.060,00

Fornecedor / Proponente : 21574 - CRISTALIA PRODUTOS QUIMICOS FARMACEUTICO

Centro de Custo : 6 - SECRETARIA DE SAÚDE

Item	Cód. Produto	Descrição Marca	Motivo	Unid.	Qtde 100000	Valor Unitário Controlado Por	Valor Total	Qtde. Sol. Vir. Sol.	Qtde. Ped. Vir. Ped.	Qtde. Saldo Vir. Saldo	Percentual Vir. Saldo Total
26	025.578.080	PROMETAZINA 25MG CRISTALIA/PAMERGAN 25MG 20BLX10 1029800420083		COMP	100000	0,14	14.000,00	10000	0	90000	6,67
								1.400,00	0,00	0,14	12.600,00

Fornecedor / Proponente : 21623 - R&C DISTRIBUIDORA DE PRODUTOS FARMACEUTI

Centro de Custo : 6 - SECRETARIA DE SAÚDE

Item	Cód. Produto	Descrição Marca	Motivo	Unid.	Qtde 100000	Valor Unitário Controlado Por	Valor Total	Qtde. Sol. Vir. Sol.	Qtde. Ped. Vir. Ped.	Qtde. Saldo Vir. Saldo	Percentual Vir. Saldo Total
50	025.356.018	LEVOTIROXINA SÓDICA 75MCG MERCK CX C/30COMP 75MCG 1008903920043		COMP	100000	0,24	24.000,00	20000	0	80000	11,11
								4.800,00	0,00	0,24	19.200,00

Fornecedor / Proponente : 21780 - F&F DISTRIBUIDORA DE MEDICAMENTOS LTDA

Centro de Custo : 6 - SECRETARIA DE SAÚDE

Item	Cód. Produto	Descrição Marca	Motivo	Unid.	Qtde 100000	Valor Unitário Controlado Por	Valor Total	Qtde. Sol. Vir. Sol.	Qtde. Ped. Vir. Ped.	Qtde. Saldo Vir. Saldo	Percentual Vir. Saldo Total
19	025.791.019	CILOSTAZOL 100 MG ACHE		COMP	100000	0,38	38.000,00	3000	0	97000	24,00
35	025.040.022	FINASTERIDA 5 MG CIMED		COMP	60000	0,20	12.000,00	1.140,00	0,00	0,38	36.860,00
								5000	0	55000	4,76
								1.000,00	0,00	0,20	11.000,00

Fornecedor / Proponente : 22320 - DIMASTER - COMERCIO DE PRODUTOS HOSPITAL



**RELAÇÃO DE REGISTRO DE PREÇOS**

Nº Proc. Licitatório : 000059/24 Modalidade : PREGÃO ELETRÔNICO (PORTAL DE LICITAÇÕES) Licit : 45  
 Proc. Administrativo : 068 Nº Controle Ata : 043 Prazo de Validade : 21/11/2025  
 Objeto / Descrição : REGISTRO DE PREÇOS PARA AQUISIÇÃO FUTURA E PARCELADA DE MEDICAMENTOS, CONFORME TERMO DE REFERÊNCIA E DEMAIS ANEXOS DO EDITAL.

**Registro de Preços (Inicial) Prazo de Validade : 21/11/2025**

**Fornecedor / Proponente :** 22320 - DIMASTER - COMÉRCIO DE PRODUTOS HOSPITALAR

**Centro de Custo :** 6 - SECRETARIA DE SAÚDE

Item	Cód. Produto	Descrição	Motivo	Unid.	Qtde	Valor Unitário	Valor Total	Qtde. Sol.	Qtde. Ped.	Qtde. Saldo	Percentual
		Marca			Controle de Saldo Por			Vir. Sol.	Vir. Ped.	Vir. Saldo	Vir. Saldo Total
11	025.355.107	BISSULFATO DE CLOPIDOGREL 75MG		COMP	100000	0,18	18.000,00	5000	0	95000	14,29
		RANBAXY GENERICO			Quantidade			900,00	0,00	0,18	17.100,00
18	025.040.063	CEFALEXINA 500MG		COMP	100000	0,61	61.000,00	0	0	100000	0,00
		TEUTO GENERICO BRASIL			Quantidade			0,00	0,00	0,61	61.000,00
21	025.355.003	CLORIDRATO DE AMIODARONA 200MG		COMP	60000	0,31	18.600,00	3000	0	57000	70,19
		RANBAXY GENERICO INDIA			Quantidade			930,00	0,00	0,31	17.670,00
68	025.355.023	CLORIDRATO DE PROPRANOLOL 40 MG		COMP	150000	0,03	4.500,00	0	0	150000	0,00
		HIPOLABOR SANPRONOL			Quantidade			0,00	0,00	0,03	4.500,00
		BRASIL SIMILAR									

**Fornecedor / Proponente :** 22338 - INOVAMED HOSPITALAR LTDA

**Centro de Custo :** 6 - SECRETARIA DE SAÚDE

Item	Cód. Produto	Descrição	Motivo	Unid.	Qtde	Valor Unitário	Valor Total	Qtde. Sol.	Qtde. Ped.	Qtde. Saldo	Percentual
		Marca			Controle de Saldo Por			Vir. Sol.	Vir. Ped.	Vir. Saldo	Vir. Saldo Total
10	025.594.003	BISACODIL 5MG		COMP	5000	0,11	550,00	300	0	4700	0,00
		CIMED			Quantidade			33,00	0,00	0,11	517,00
13	025.355.005	CAPTOPRIL 25 MG		COMP	300000	0,02	6.000,00	0	0	300000	0,00
		CIMED			Quantidade			0,00	0,00	0,02	6.000,00
28	025.435.049	TRAMADOL 50MG		CAPSL	100000	0,13	13.000,00	0	0	100000	0,00
		HIPOLABOR			Quantidade			0,00	0,00	0,13	13.000,00
33	025.355.128	DOMPERIDONA 10 MG		COMP	60000	0,04	2.400,00	1200	0	58800	0,00
		CIMED			Quantidade			48,00	0,00	0,04	2.352,00
40	025.355.017	HIDROCLOROTIAZIDA 25 MG		COMP	300000	0,02	4.000,00	100000	0	100000	0,00
		CIMED			Quantidade			2.000,00	0,00	0,02	2.000,00
53	025.355.116	MALEATO DE ENALAPRIL 20MG		COMP	120000	0,04	4.800,00	20000	0	100000	0,00
		CIMED			Quantidade			800,00	0,00	0,04	4.000,00
55	025.355.151	MESILATO DE DOXAZOSINA 4 MG		COMP	60000	0,15	9.000,00	3000	0	57000	6,25
		CIMED			Quantidade			450,00	0,00	0,15	8.550,00
58	025.355.051	MONONITRATO DE ISOSSORBIDA 20MG		COMP	50000	0,16	8.000,00	3000	0	47000	11,11
		ZYDUS BRASIL			Quantidade			480,00	0,00	0,16	7.520,00
59	025.042.029	NIMESULIDA 100 MG		COMP	100000	0,06	6.000,00	10000	0	90000	0,00
		CIMED			Quantidade			600,00	0,00	0,06	5.400,00
75	025.806.036	SULFATO FERROSO 40MG		COMP	60000	0,03	1.800,00	10000	0	50000	0,00
		LAPON			Quantidade			300,00	0,00	0,03	1.500,00

**Fornecedor / Proponente :** 22713 - PROMEFARMA MEDICAMENTOS E PRODUTOS HOSPI



### RELAÇÃO DE REGISTRO DE PREÇOS

Nº Proc. Licitatório : 000059/24      Modalidade : PREGÃO ELETRÔNICO (PORTAL DE COMPRAS) Licit. : 45  
 Proc. Administrativo : 068      Nº Controle Ata : 043      Prazo de Validade : 21/11/2025  
 Objeto / Descrição : REGISTRO DE PREÇOS PARA AQUISIÇÃO FUTURA E PARCELADA DE MEDICAMENTOS, CONFORME TERMO DE REFERÊNCIA E DEMAIS ANEXOS DO EDITAL.

Registro de Preços (Inicial) Prazo de Validade : 21/11/2025

Fornecedor / Proponente : 22713 - PROMEFARMA MEDICAMENTOS E PRODUTOS HOSPI

Centro de Custo : 6 - SECRETARIA DE SAÚDE

Item	Cód. Produto	Descrição Marca	Motivo	Unid.	Qtde Controle	Valor Unitário de Saldo Por	Valor Total	Qtde. Sol. Vir. Sol.	Qtde. Ped. Vir. Ped.	Qtde. Saldo Vir. Saldo	Percentual Vir. Saldo Total
32	025.047.018	DIPIRONA SODICA 500 MG DIPIRONA		COMP	120000 Quantidade	0,11	13.200,00	5000 550,00	0 0,00	115000 0,11	0,00 12.650,00
76	025.355.163	500MG/GREENPHARMA VARFARINA SODICA 5 MG MAREVAN		COMP	80000 Quantidade	0,14	11.200,00	5000 700,00	0 0,00	75000 0,14	0,00 10.500,00

**Total Registro de Preços (Inicial) : 865.830,00      Saldo Total: 744.603,00**

### RELAÇÃO DE REGISTRO DE PREÇOS

Página 87

Nº Proc. Licitatório : 000060/24 Modalidade : PREGÃO ELETRÔNICO (PORTAL NEMO) Nº Edital Licit : 46  
 Proc. Administrativo : 069 Nº Controle Ata : 044 Prazo de Validade : 21/11/2025  
 Objeto / Descrição : REGISTRO DE PREÇOS PARA AQUISIÇÃO EVENTUAL E FUTURA DE MATERIAIS DE HIGIENE, CONFORME TERMO DE REFERÊNCIA E DEMAIS ANEXOS DO EDITAL.

**Registro de Preços (Inicial) Prazo de Validade : 21/11/2025**

Fornecedor / Proponente : 565 - FABRÍCIO DE RAMOS & CIA. LTDA  
 Centro de Custo : 5 - SECRETARIA DE EDUCAÇÃO

Item	Cód. Produto	Descrição	Unid.	Qtde	Valor Unitário	Valor Total	Qtde. Sol.	Qtde. Ped.	Qtde. Saldo	Percentual
		Marca	Motivo	Controle	de Saldo Por		Vir. Sol.	Vir. Ped.	Vir. Saldo	Vir. Saldo Total
1	065.482.052	LENÇO UMIDECIDO USE IT	UNI	250	10,09	2.522,50	0	0	250	2,13
				Quantidade			0,00	0,00	10,09	2.522,50
2	014.328.017	FRALDA DESCARTÁVEL INFANTIL, TAMANHO GG/EG	UNI	5000	0,58	2.900,00	0	0	5000	4,92
		VITALIDADE BABY		Quantidade			0,00	0,00	0,58	2.900,00
8	024.800.002	CREME DENTAL INFANTIL SEM FLUOR, 50G	UNI	400	2,35	940,00	0	0	400	20,88
		FREE DENT		Quantidade			0,00	0,00	2,35	940,00

Fornecedor / Proponente : 3804 - ORLA DISTRIBUIDORA DE PRODUTOS EIRELI  
 Centro de Custo : 5 - SECRETARIA DE EDUCAÇÃO

Item	Cód. Produto	Descrição	Unid.	Qtde	Valor Unitário	Valor Total	Qtde. Sol.	Qtde. Ped.	Qtde. Saldo	Percentual
		Marca	Motivo	Controle	de Saldo Por		Vir. Sol.	Vir. Ped.	Vir. Saldo	Vir. Saldo Total
3	025.847.002	POMADA ANTIASSADURA INFANTIL	UNI	250	12,11	3.027,50	0	0	250	8,88
		MARIGOLD		Quantidade			0,00	0,00	12,11	3.027,50
4	065.482.055	HASTES FLEXÍVEIS COM PONTAS DE ALGODÃO	CX	200	1,73	346,00	0	0	200	24,78
		ISEIT		Quantidade			0,00	0,00	1,73	346,00
5	036.481.080	ALGODÃO HIDROFILO EM BOLAS, PACOTE COM 100G	PCT	400	7,35	2.940,00	0	0	400	16,48
		SUSSEX		Quantidade			0,00	0,00	7,35	2.940,00
6	014.354.002	SABONETE LIQUIDO INFANTIL GLICERINADO SEM CHEIRUNISUSSEX	UNI	200	13,50	2.700,00	0	0	200	25,00
		SOFT		Quantidade			0,00	0,00	13,50	2.700,00
7	024.259.004	ESCOVA DE DENTE INFANTIL	UNI	400	1,20	480,00	0	0	400	0,00
		MEDFIO		Quantidade			0,00	0,00	1,20	480,00
13	028.232.030	LOÇÃO REPELENTE CORPORAL INFANTIL - EMBALAGEM UNIFAMILY KIDS	UNI	500	12,75	6.375,00	0	0	500	27,43
				Quantidade			0,00	0,00	12,75	6.375,00

Fornecedor / Proponente : 18074 - DISTRIBUIDORA LIMPOLI EIRELI  
 Centro de Custo : 5 - SECRETARIA DE EDUCAÇÃO

Item	Cód. Produto	Descrição	Unid.	Qtde	Valor Unitário	Valor Total	Qtde. Sol.	Qtde. Ped.	Qtde. Saldo	Percentual
		Marca	Motivo	Controle	de Saldo Por		Vir. Sol.	Vir. Ped.	Vir. Saldo	Vir. Saldo Total
9	028.428.023	LUVA DE PROCEDIMENTO LÁTEX DESCARTÁVEL, SEM PICXTALGE	UNI	300	24,00	7.200,00	0	0	300	7,69
		CONDICIONADOR INFANTIL EXTRA SUAVE - CONTENDO 1UNIMEGA AROMA		Quantidade			0,00	0,00	24,00	7.200,00
11	014.354.026	CONDICIONADOR INFANTIL EXTRA SUAVE - CONTENDO 1UNIMEGA AROMA	UNI	150	9,95	1.492,50	0	0	150	23,46
				Quantidade			0,00	0,00	9,95	1.492,50

Fornecedor / Proponente : 18832 - HOFFMANN & GOMES LTDA  
 Centro de Custo : 5 - SECRETARIA DE EDUCAÇÃO

Item	Cód. Produto	Descrição	Unid.	Qtde	Valor Unitário	Valor Total	Qtde. Sol.	Qtde. Ped.	Qtde. Saldo	Percentual
		Marca	Motivo	Controle	de Saldo Por		Vir. Sol.	Vir. Ped.	Vir. Saldo	Vir. Saldo Total
10	014.354.025	TALCO EM PÓ PARA PREVENÇÃO DE ASSADURAS E EXCURNIBABY POPPY	UNI	150	15,00	2.250,00	0	0	150	0,00
				Quantidade			0,00	0,00	15,00	2.250,00
12	014.354.027	SHAMPOO INFANTIL EXTRA SUAVE - CONTENDO 250ML LUKINHÁ	UNI	200	9,80	1.960,00	0	0	200	27,41
				Quantidade			0,00	0,00	9,80	1.960,00

**RELAÇÃO DE REGISTRO DE PREÇOS**

Página 88

**Nº Proc. Licitatório :** 000060/24      **Modalidade :** PREGÃO ELETRÔNICO (PORTAL NEMO) **Nº Edital Licit. :** 46  
**Proc. Administrativo :** 069      **Nº Controle Ata :** 044      **Prazo de Validade :** 21/11/2025  
**Objeto / Descrição :** REGISTRO DE PREÇOS PARA AQUISIÇÃO EVENTUAL E FUTURA DE MATERIAIS DE HIGIENE, CONFORME TERMO DE REFERÊNCIA E DEMAIS ANEXOS DO EDITAL.

---

**Registro de Preços (Inicial) Prazo de Validade :** 21/11/2025  
**Fornecedor / Proponente :** 18832 - HOFFMANN & GOMES LTDA

---

<b>Total Registro de Preços (Inicial) :</b>	<b>35.133,50</b>	<b>Saldo Total:</b>	<b>35.133,50</b>
---	------------------	---------------------	------------------

---

### RELAÇÃO DE REGISTRO DE PREÇOS

Página 89

Nº Proc. Licitatório : 000064/24 Modalidade : PREGÃO ELETRÔNICO (PORTAL NEMO) Nº de Itens Licit : 50  
 Proc. Administrativo : 073 Nº Controle Ata : 045 Prazo de Validade : 28/11/2025

Objeto / Descrição : REGISTRO DE PREÇOS PARA AQUISIÇÃO EVENTUAL E FUTURA DE MATERIAL E EQUIPAMENTO PERMANENTE, CONFORME TERMO DE REFERÊNCIA E DEMAIS ANEXOS DO EDITAL.

**Registro de Preços (Inicial) Prazo de Validade : 28/11/2025**

**Fornecedor / Proponente :** 221 - COMERCIAL GUARA LTDA

**Centro de Custo :** 5 - SECRETARIA DE EDUCAÇÃO

Item	Cód. Produto	Descrição Marca	Motivo	Unid.	Qtde Controle de Saldo Por	Valor Unitário de Saldo Por	Valor Total	Qtde. Sol. Vir. Sol.	Qtde. Ped. Vir. Ped.	Qtde. Saldo Vir. Saldo	Percentual Vir. Saldo Total
7	023.784.033	PANELA DE PRESSÃO DE ALUMINIO POLIDO, COM 22CMUN Aluminio São Jorge			30 Quantidade	525,00	15.750,00	0 0,00	0 0,00	30 525,00	3,11 15.750,00

**Fornecedor / Proponente :** 21724 - NATALIA APARECIDA DE SOUZA

**Centro de Custo :** 5 - SECRETARIA DE EDUCAÇÃO

Item	Cód. Produto	Descrição Marca	Motivo	Unid.	Qtde Controle de Saldo Por	Valor Unitário de Saldo Por	Valor Total	Qtde. Sol. Vir. Sol.	Qtde. Ped. Vir. Ped.	Qtde. Saldo Vir. Saldo	Percentual Vir. Saldo Total
10	019.059.004	ROUPEIRO DE AÇO COM 04 PORTAS GRANDES RS		UNI	200 Quantidade	500,00	100.000,00	0 0,00	0 0,00	200 500,00	9,09 100.000,00

**Fornecedor / Proponente :** 22363 - PRIMER SOLUCOES LTDA

**Centro de Custo :** 5 - SECRETARIA DE EDUCAÇÃO

Item	Cód. Produto	Descrição Marca	Motivo	Unid.	Qtde Controle de Saldo Por	Valor Unitário de Saldo Por	Valor Total	Qtde. Sol. Vir. Sol.	Qtde. Ped. Vir. Ped.	Qtde. Saldo Vir. Saldo	Percentual Vir. Saldo Total
3	019.235.048	FREEZER COMERCIAL, 2 PORTAS, 534 LITROS - HORIZOJUNI CONSUL CHB53			12 Quantidade	3.069,00	36.828,00	0 0,00	0 0,00	12 3.069,00	3,13 36.828,00

**Fornecedor / Proponente :** 22767 - B. D. R. COMERCIO DE EQUIPAMENTOS LTDA

**Centro de Custo :** 5 - SECRETARIA DE EDUCAÇÃO

Item	Cód. Produto	Descrição Marca	Motivo	Unid.	Qtde Controle de Saldo Por	Valor Unitário de Saldo Por	Valor Total	Qtde. Sol. Vir. Sol.	Qtde. Ped. Vir. Ped.	Qtde. Saldo Vir. Saldo	Percentual Vir. Saldo Total
1	019.235.063	BALANÇA DIGITAL ELETRICA COM TARA 110V/220V INDICJUNI LIDER/B520			8 Quantidade	1.187,00	9.496,00	0 0,00	0 0,00	8 1.187,00	0,00 9.496,00

**Fornecedor / Proponente :** 22793 - ML DO BRASIL EMPREENDIMENTOS COMERCIAIS

**Centro de Custo :** 5 - SECRETARIA DE EDUCAÇÃO

Item	Cód. Produto	Descrição Marca	Motivo	Unid.	Qtde Controle de Saldo Por	Valor Unitário de Saldo Por	Valor Total	Qtde. Sol. Vir. Sol.	Qtde. Ped. Vir. Ped.	Qtde. Saldo Vir. Saldo	Percentual Vir. Saldo Total
9	019.059.021	ROUPEIRO DE AÇO COM 06 PORTAS GRANDES RS MOVEIS/ GRP 06		UNI	200 Quantidade	600,00	120.000,00	0 0,00	0 0,00	200 600,00	4,76 120.000,00

**Fornecedor / Proponente :** 22794 - FRANCIELE ELETRO LTDA

**Centro de Custo :** 5 - SECRETARIA DE EDUCAÇÃO

Item	Cód. Produto	Descrição Marca	Motivo	Unid.	Qtde Controle de Saldo Por	Valor Unitário de Saldo Por	Valor Total	Qtde. Sol. Vir. Sol.	Qtde. Ped. Vir. Ped.	Qtde. Saldo Vir. Saldo	Percentual Vir. Saldo Total
8	019.235.018	REFRIGERADOR 02 PORTAS - MINIMO DE 410 LITROS CONSUL CRM50		UN	30 Quantidade	2.700,00	81.000,00	0 0,00	0 0,00	30 2.700,00	3,57 81.000,00

### RELAÇÃO DE REGISTRO DE PREÇOS

Página 90

Nº Proc. Licitatório : 000064/24      Modalidade : PREGÃO ELETRÔNICO (PORTAL NEMO) Nº Edital Licit : 50  
 Proc. Administrativo : 073      Nº Controle Ata : 045      Prazo de Validade : 28/11/2025  
 Objeto / Descrição : REGISTRO DE PREÇOS PARA AQUISIÇÃO EVENTUAL E FUTURA DE MATERIAL E EQUIPAMENTO PERMANENTE, CONFORME TERMO DE REFERÊNCIA E DEMAIS ANEXOS DO EDITAL.

**Registro de Preços (Inicial) Prazo de Validade : 28/11/2025**

Fornecedor / Proponente : 22795 - SOLDDINOX DISTRIBUIDORA DE EQUIPAMENTOS

Centro de Custo : 5 - SECRETARIA DE EDUCAÇÃO

Item	Cód. Produto	Descrição Marca	Motivo	Unid.	Qtde Controle de Saldo Por	Valor Unitário de Saldo Por	Valor Total	Qtde. Sol. Vir. Sol.	Qtde. Ped. Vir. Ped.	Qtde. Saldo Vir. Saldo	Percentual Vir. Saldo Total
2	019.500.063	FOGÃO DE PISO COM 6 BOCAS ITAJOBÍ/ FC-06 40X40 PINTADO C/ FORNO		UNI	8 Quantidade	2.350,00	18.800,00	0 0,00	0 0,00	8 2.350,00	7,84 18.800,00
4	019.495.005	MESA EM AÇO INOXIDAVEL PRÓPRIA/ ME-120		UNI	30 Quantidade	1.500,00	45.000,00	0 0,00	0 0,00	30 1.500,00	9,09 45.000,00

Fornecedor / Proponente : 22799 - FERRINI COMERCIO & CONSULTORIA LTDA

Centro de Custo : 5 - SECRETARIA DE EDUCAÇÃO

Item	Cód. Produto	Descrição Marca	Motivo	Unid.	Qtde Controle de Saldo Por	Valor Unitário de Saldo Por	Valor Total	Qtde. Sol. Vir. Sol.	Qtde. Ped. Vir. Ped.	Qtde. Saldo Vir. Saldo	Percentual Vir. Saldo Total
5	019.235.051	MICRO-ONDAS - MÍNIMO: 28 LITROS - POTÊNCIA MÍNIMA: UNI AGRATTO		UNI	30 Quantidade	600,00	18.000,00	0 0,00	0 0,00	30 600,00	20,00 18.000,00
6	019.235.064	MULTIPROCESSADOR 110V/220V POTENCIA MINIMA: 1000UNI PHILCO		UNI	30 Quantidade	550,00	16.500,00	0 0,00	0 0,00	30 550,00	12,28 16.500,00

**Total Registro de Preços (Inicial) : 461.374,00 Saldo Total: 461.374,00**



**RELAÇÃO DE REGISTRO DE PREÇOS**

Página 91

Nº Proc. Licitatório : 000065/24 Modalidade : PREGÃO ELETRÔNICO (PORTAL NEMO) Nº Edital Licit : 51  
 Proc. Administrativo : 074 Nº Controle Ata : 046 Prazo de Validade : 28/11/2025  
 Objeto / Descrição : REGISTRO DE PREÇOS PARA AQUISIÇÃO FUTURA E PARCELADA DE MEDICAMENTOS, CONFORME TERMO DE REFERÊNCIA E DEMAIS ANEXOS DO EDITAL.

**Registro de Preços (Inicial) Prazo de Validade : 28/11/2025**

**Fornecedor / Proponente :** 708 - DAKFILM COMERCIAL LTDA

**Centro de Custo :** 6 - SECRETARIA DE SAÚDE

Item	Cód. Produto	Descrição	Unid.	Qtde	Valor Unitário	Valor Total	Qtde. Sol.	Qtde. Ped.	Qtde. Saldo	Percentual
		Marca	Motivo	Controle de Saldo Por			Vir. Sol.	Vir. Ped.	Vir. Saldo	Vir. Saldo Total
3	025.220.049	SOLUÇÃO INJETÁVEL DE INSULINA ASPARTE 100UI/ML - UNI	UNI	500	30,19	15.095,00	0	0	500	0,00
		NOVO NORDISK / NOVORAPID FLEXPEN		Quantidade			0,00	0,00	30,19	15.095,00
4	025.220.050	SOLUÇÃO INJETÁVEL DE INSULINA DEGLUDECA 100UI/MUNI	MUNI	300	124,05	37.215,00	0	0	300	0,00
		NOVO NORDISK / TRESIBA		Quantidade			0,00	0,00	124,05	37.215,00
10	025.220.080	SOLUÇÃO INJETÁVEL DE INSULINA ASPARTE 100UI/ML - UNI	UNI	300	30,18	9.054,00	0	0	300	0,00
		NOVO NORDISK / FIASP FLEXTOUCH		Quantidade			0,00	0,00	30,18	9.054,00
12	025.220.081	SOLUÇÃO INJETÁVEL DE INSULINA DEGLUDECA 100 U/MUNI	MUNI	100	240,79	24.079,00	0	0	100	0,00
		NOVO NORDISK / XULTOPHY		Quantidade			0,00	0,00	240,79	24.079,00

**Fornecedor / Proponente :** 10106 - INTERLAB FARMACÉUTICA LTDA

**Centro de Custo :** 6 - SECRETARIA DE SAÚDE

Item	Cód. Produto	Descrição	Unid.	Qtde	Valor Unitário	Valor Total	Qtde. Sol.	Qtde. Ped.	Qtde. Saldo	Percentual
		Marca	Motivo	Controle de Saldo Por			Vir. Sol.	Vir. Ped.	Vir. Saldo	Vir. Saldo Total
6	025.220.027	SOLUÇÃO INJETÁVEL DE INSULINA GLARGINA 100 UI/ML AMP	AMP	600	27,63	16.578,00	0	0	600	0,00
		BASAGLAR 100UI 3ML-ELI LILLY-SIMILAR		Quantidade			0,00	0,00	27,63	16.578,00
8	025.220.066	SOLUÇÃO INJETÁVEL DE INSULINA LISPRO 100UI/ML - RBUN	RBUN	300	31,42	9.426,00	0	0	300	0,00
		HUMALOG 100UI 3ML - ELI LILLY - REFERÊNCIA		Quantidade			0,00	0,00	31,42	9.426,00

**Fornecedor / Proponente :** 18834 - MEDLEVENSOHN COMERCIO E REPRESENTACOES D

**Centro de Custo :** 6 - SECRETARIA DE SAÚDE

Item	Cód. Produto	Descrição	Unid.	Qtde	Valor Unitário	Valor Total	Qtde. Sol.	Qtde. Ped.	Qtde. Saldo	Percentual
		Marca	Motivo	Controle de Saldo Por			Vir. Sol.	Vir. Ped.	Vir. Saldo	Vir. Saldo Total
15	036.227.034	SENSOR PARA MONITORAMENTO DE GLICOSE	UNI	60	340,00	20.400,00	0	12	48	0,00
		smart		Quantidade			0,00	4.080,00	340,00	16.320,00

**Fornecedor / Proponente :** 19511 - AVAREMED DISTRIBUIDORA DE MEDICAMENTOS E

**Centro de Custo :** 6 - SECRETARIA DE SAÚDE

Item	Cód. Produto	Descrição	Unid.	Qtde	Valor Unitário	Valor Total	Qtde. Sol.	Qtde. Ped.	Qtde. Saldo	Percentual
		Marca	Motivo	Controle de Saldo Por			Vir. Sol.	Vir. Ped.	Vir. Saldo	Vir. Saldo Total
7	025.220.052	SOLUÇÃO INJETÁVEL DE INSULINA LIRAGLUTIDA (VICTOJINI	UNI	300	338,03	101.409,00	0	0	300	6,10
		NOVO NORDISK VICTOZA		Quantidade			0,00	0,00	338,03	101.409,00

**Fornecedor / Proponente :** 19957 - GLOBAL HOSPITALAR IMPORTACAO E COMERCIO

### RELAÇÃO DE REGISTRO DE PREÇOS

Página 92

Nº Proc. Licitatório : 000065/24      Modalidade : PREGÃO ELETRÔNICO (PORTAL DE COMPRAS) Licit. : 51  
 Proc. Administrativo : 074      Nº Controle Ata : 046      Prazo de Validade : 28/11/2025  
 Objeto / Descrição : REGISTRO DE PREÇOS PARA AQUISIÇÃO FUTURA E PARCELADA DE MEDICAMENTOS, CONFORME TERMO DE REFERÊNCIA E DEMAIS ANEXOS DO EDITAL.

**Registro de Preços (Inicial) Prazo de Validade : 28/11/2025**

Fornecedor / Proponente : 19957 - GLOBAL HOSPITALAR IMPORTACAO E COMERCIO

Centro de Custo : 6 - SECRETARIA DE SAÚDE

Item	Cód. Produto	Descrição Marca	Motivo	Unid.	Qtde Controle	Valor Unitário de Saldo Por	Valor Total	Qtde. Sol. Vir. Sol.	Qtde. Ped. Vir. Ped.	Qtde. Saldo Vir. Saldo	Percentual Vir. Saldo Total
14	025.356.030	SOLUCAO INJETAVEL SOMATROPINA 10 MG/1,5ML C/APLFRS SANDOZ - OMNITROPE 10MG/1ML 5ML			24 Quantidade	820,00	19.680,00	0 0,00	0 0,00	24 820,00	0,00 19.680,00

Fornecedor / Proponente : 22337 - ONCO PROD DISTRIBUIDORA DE PRODUTOS HOSP

Centro de Custo : 6 - SECRETARIA DE SAÚDE

Item	Cód. Produto	Descrição Marca	Motivo	Unid.	Qtde Controle	Valor Unitário de Saldo Por	Valor Total	Qtde. Sol. Vir. Sol.	Qtde. Ped. Vir. Ped.	Qtde. Saldo Vir. Saldo	Percentual Vir. Saldo Total
1	025.578.110	SOLUCAO INJETAVEL DE PALMITATO DE PALIPERIDONA UNI INVEGA SUSTENNA 75 MG / JANSSEN			24 Quantidade	1.826,90	43.845,60	0 0,00	1 1.826,90	23 1.826,90	0,00 42.018,70

**Total Registro de Preços (Inicial) : 296.781,60      Saldo Total: 290.874,70**

### RELAÇÃO DE REGISTRO DE PREÇOS

Página 93

Nº Proc. Licitatório : 000066/24      Modalidade : PREGÃO ELETRÔNICO (PORTAL NEMO) Nº Edital Licit : 52  
 Proc. Administrativo : 075      Nº Controle Ata : 047      Prazo de Validade : 09/12/2025  
 Objeto / Descrição : REGISTRO DE PREÇOS PARA PRESTAÇÃO DE SERVIÇOS INTERDISCIPLINAR PARA CRIANÇAS COM TRANSTORNO EMOCIONAIS E TRANSTORNO AUTISTA, CONFORME TERMO DE REFERÊNCIA E DEMAIS ANEXOS DO EDITAL.

Registro de Preços (Inicial) Prazo de Validade : 09/12/2025

Fornecedor / Proponente : 1041 - SER POTENCIAL - REABILITACAO E DESENVOLV

Centro de Custo : 6 - SECRETARIA DE SAÚDE

Item	Cód. Produto	Descrição	Unid.	Qtde	Valor Unitário	Valor Total	Qtde. Sol.	Qtde. Ped.	Qtde. Saldo	Percentual
		Marca	Motivo	Controle	de Saldo Por		Vir. Sol.	Vir. Ped.	Vir. Saldo	Vir. Saldo Total
1	091.635.006	HABILITAÇÃO E/OU REABILITAÇÃO CLINICA, TERAPEUTICUN SER		400	1.021,27	408.508,00	0	0	400	0,00
				Quantidade			0,00	0,00	1.021,27	408.508,00
2	091.192.006	CONSULTA DE AVALIAÇÃO PARA PACIENTES - HABILITAÇON SER		150	439,90	65.985,00	0	0	150	0,00
				Quantidade			0,00	0,00	439,90	65.985,00
3	091.635.012	ABA - ATENDIMENTO DO TRANSTORNO DO ESPECTRO ASERV SER		60	4.490,00	269.400,00	0	0	60	0,00
				Quantidade			0,00	0,00	4.490,00	269.400,00
<b>Total Registro de Preços (Inicial) :</b>						<b>743.893,00</b>	<b>Saldo Total:</b>		<b>743.893,00</b>	

### RELAÇÃO DE REGISTRO DE PREÇOS

Página 94

Nº Proc. Licitatório : 000068/24      Modalidade : PREGÃO ELETRÔNICO (PORTAL NEMO)      Nº Controlador Licit. : 54  
 Proc. Administrativo : 077      Nº Controle Ata : 54      Prazo de Validade : 09/12/2025  
 Objeto / Descrição : REGISTRO DE PREÇOS PARA AQUISIÇÃO EVENTUAL E FUTURA DE PARQUES INFANTIS, CONFORME TERMO DE REFERÊNCIA E DEMAIS ANEXOS DO EDITAL.

Registro de Preços (Inicial)      Prazo de Validade : 09/12/2025

Fornecedor / Proponente : 22820 - PJI INDÚSTRIA DE PLAYGROUNDS E COMERCIO

Centro de Custo : 243 - SETOR DE SERVIÇOS URBANOS

Item	Cód. Produto	Descrição Marca	Motivo	Unid.	Qtde Controle	Valor Unitário de Saldo Por	Valor Total	Qtde. Sol. Vir. Sol.	Qtde. Ped. Vir. Ped.	Qtde. Saldo Vir. Saldo	Percentual Vir. Saldo Total
1	066.255.003	PARQUE INFANTIL COLORIDO		UNI	3 Quantidade	9.190,00	27.570,00	0 0,00	0 0,00	3 9.190,00	11,46 27.570,00
<b>Total Registro de Preços (Inicial) :</b>							<b>27.570,00</b>	<b>Saldo Total:</b>		<b>27.570,00</b>	

### RELAÇÃO DE REGISTRO DE PREÇOS

Página 95

Nº Proc. Licitatório : 000069/24      Modalidade : PREGÃO ELETRÔNICO (PORTAL NEMOBRAS) Licit. : 55  
 Proc. Administrativo : 078      Nº Controle Ata : 55      Prazo de Validade : 11/12/2025  
 Objeto / Descrição : REGISTRO DE PREÇOS PARA AQUISIÇÃO FUTURA E PARCELADA DE CAMISETAS PARA USO DOS SERVIDORES QUE TRABALHAM NA DIRETORIA MUNICIPAL DE SAÚDE DE SÃO LUIZ DO PARAITINGA, CONFORME TERMO DE REFERÊNCIA E DEMAIS ANEXOS DO EDITAL.

Registro de Preços (Inicial) Prazo de Validade : 11/12/2025

Fornecedor / Proponente : 22633 - NSE - INDUSTRIA E COMERCIO DE CONFECOES

Centro de Custo : 6 - SECRETARIA DE SAÚDE

Item	Cód. Produto	Descrição	Unid.	Qtde	Valor Unitário	Valor Total	Qtde. Sol.	Qtde. Ped.	Qtde. Saldo	Percentual
		Marca	Motivo	Controle	de Saldo Por		Vir. Sol.	Vir. Ped.	Vir. Saldo	Vir. Saldo Total
1	021.777.014	CAMISETA FEMININA DE MODELO POLO NA COR BRANCA UNID PROPRIA		100	42,00	4.200,00	0	0	100	4,81
				Quantidade			0,00	0,00	42,00	4.200,00
2	021.777.015	CAMISETA FEMININA DE MODELO POLO NA COR AZUL UNID PROPRIA		100	42,43	4.243,00	0	0	100	4,81
				Quantidade			0,00	0,00	42,43	4.243,00
3	021.777.016	CAMISETA MASCULINA DE MODELO POLO NA COR AZUL UNID PROPRIA		200	42,50	8.500,00	0	0	200	4,81
				Quantidade			0,00	0,00	42,50	8.500,00
4	021.777.017	CAMISETA MASCULINA DE MODELO POLO NA COR BRANCA UNID PROPRIA		200	42,50	8.500,00	0	0	200	4,81
				Quantidade			0,00	0,00	42,50	8.500,00

**Total Registro de Preços (Inicial) : 25.443,00 Saldo Total: 25.443,00**





**MUNICÍPIO DA ESTÂNCIA TURÍSTICA DE  
SÃO LUIZ DO PARAITINGA**

Praça Dr. Oswaldo Cruz, 03, Centro, CNPJ 46.631.248/0001-51 – Tel/Fax: |12| 3671-7000  
Email: prefeitura@saoluizdoparaitinga.sp.gov.br

São Luiz do Paraitinga, 30 de dezembro de 2024.

**Em resposta ao memorando nº 652/2024.**

**De:** Departamento Patrimônio.

**Para:** Comissão de Conclusão de Mandato.

**Ref:** Relatório Patrimonial.

Presados;

Conforme solicitado segue em anexo relatórios emitidos pelo sistema interno desta prefeitura, SCPI 9.0 da situação dos bens patrimoniais até a data de 30/12/2024.

O relatório contempla a relação de bens patrimoniais – inventário retirado por unidade / sub - unidades contendo a quantidade e descrição de todos os itens patrimoniais em uso, bens móveis, bens imóveis, veículos, maquinas pesadas, equipamentos leves, equipamentos de informática etc.

Em anexo segue também relatórios dos bens patrimoniais em condição de baixa, realizadas após realização de leilões realizados no período do terceiro e quarto mandato, terceiro mandato de 01/01/2017 a 31/12/2020, quarto mandato de 01/01/2021 a 31/12/2024.

Segue também através do memorando nº 23/2024 encaminhado pela Diretoria Administrativa do Distrito de Catuçaba, através da pessoa do senhor Sidnei Henrique de Campos, a relação dos equipamentos leves com seus devidos números de patrimônio existentes no almoxarifado do próprio Distrito.

A mesma relação também foi entregue pelos senhores Danilo Augusto Gomes, Chefe do Setor de Serviços Rurais e Anísio Evangelista de Siqueira, Chefe do Setor de Manutenções e Obras da Educação.

Sem mais;

Atenciosamente;

  
**DANIELI SILVA PEREIRA**

Diretora do Departamento de Controle de Suprimentos.



## Município da Estância Turística de São Luiz do Paraitinga

46631248/0001-51

2024

PCA DR OSWALDO CRUZ Nº 3

1 de 2

## RELAÇÃO DE BENS PATRIMONIAIS - INVENTÁRIO

SALDO ATUALIZADO  
GRUPO: 132 - OUTROS BENS IMOVEIS  
AGRUPADO POR GRUPO DE PATRIMONIO

132 OUTROS BENS IMOVEIS		QUANTIDADE: 62	TOTAL: 25.845.153,09
Grupo/Chapa	Descrição do Patrimônio	Valor	
132 /000079	BIBLIOTECA MUNICIPAL	1.037.591,26	
132 /000120	CASA DR. OSWALDO CRUZ	1.007.272,46	
132 /000136	SECRETARIA DE TURISMO E CULTURA	337.505,44	
132 /000270	CASA DO VELORIO	28.155,88	
132 /000310	MERCADO MUNICIPAL	2.141.855,40	
132 /000330	SECRETARIA MUNICIPAL DE PROMOÇÃO E DESENVOLVIMENTO SOCIAL	173.798,46	
132 /000402	EMEF WALDEMAR RODRIGUES	1.000.698,75	
132 /000734	AREA TORRE	26.090,98	
132 /001284	ESTADIO MUNICIPAL	949.330,03	
132 /001290	EE MONSENHOR IGNACIO GIOIA	2.260.411,12	
132 /001291	VELORIO MUNICIPAL	73.920,04	
132 /001439	CEMITERIO PUBLICO	123.315,37	
132 /001574	EPPSG CEL. DOMINGUES DE CASTRO	2.565.265,07	
132 /001576	TERMINAL RODOVIARIO	465.156,37	
132 /001599	CRECHE MUNICIPAL PROFESSORA FANNY PERRENOUD FERREIRA PINTO.	1.094.023,34	
132 /001604	SECRETARIA DE EDUCAÇÃO	187.134,21	
132 /001605	CASA DA JUVENTUDE E CASA DA MULHER	382.485,41	
132 /001755	BANHEIRO PUBLICO	66.836,45	
132 /001891	QUADRA POLIESPORTIVA	718.879,34	
132 /002016	ANTIGO LOTE 15 - QB - AREA A	5.851,68	
132 /002048	ANTIGO LOTE 03 - QUADRA E	13.917,72	
132 /002176	POSTO DE SAUDE DE CATUCABA	93.917,07	
132 /002178	DESTACAMENTO POLICIAL DE CATUCABA	51.864,43	
132 /002269	POSTO DE SAUDE DE SÃO LUIZ DO PARAITINGA	971.375,95	
132 /002288	SUB PREFEITURA - CATUCABA	79.504,64	
132 /002381	PARQUE LINEAR URBANO - REI CANARIO	717.152,01	
132 /002384	SECRETARIA MUNICIPAL DE SAUDE	69.532,88	
132 /002489	EMEF PROF. MARIA VITORIA DE CAMPOS	857.912,33	
132 /002490	CEMITERIO	54.044,18	
132 /002840	AREA MUNICIPIO - PERTO DA SABESP	135.483,15	
132 /002880	SEDE DA PREFEITURA	739.778,96	
132 /002939	AREA P/CONST. CASAS POPULARES	441.352,40	
132 /002959	CENTRO DE LAZER/ALMOXARIFADO	148.831,28	
132 /002960	CAMPO DE FUTEBOL	311.629,21	
132 /003004	ETA - SABESP - LOTE 02 QUADRA C	107.878,02	
132 /003048	AREA CANIL - LOTE 2 QUADRA D	24.052,79	
132 /003203	AREA DA SABESP - ETA - QUADRA B	19.969,32	
132 /003268	CAMPO BEIRA RIO - COELHOS	83.348,09	
132 /003271	AREA DE AMPLIAÇÃO DO CEMITERIO - ROCHAS	150.083,06	
132 /003273	LOTE	6.262,67	
132 /003274	LOTE	6.156,93	
132 /003275	LOTE	6.049,53	
132 /003276	LOTE	5.942,07	
132 /003277	LOTE	5.757,01	
132 /003278	LOTE	6.267,09	
132 /003279	LOTE	6.192,17	
132 /003280	LOTE	7.002,42	
132 /003281	LOTE	7.002,42	
132 /003348	EMEF JOAO BATISTA CARDOSO	767.502,12	
132 /003349	AREA DESMEBRADA ( TERRENO )	130.605,63	
132 /003521	BLOCO G - APARTAMENTO 27	39.519,81	
132 /003620	POSTO GASOLINA - AREA DAS BOMBAS	0,00	
132 /003644	EMEF CASSIANA DOS SANTOS MOREIRA	607.859,34	
132 /003645	EMEF JOÃO GONÇALVES DOS SANTOS	494.881,57	
132 /003646	EMEF JOÃO PEREIRA LOPES	375.245,03	
132 /003647	EMEF JOAQUIM RIBEIRO DE ALMEIDA	635.786,51	
132 /003648	AREA CANIL	10.133,20	
132 /003649	PSF SÃO SEBASTIÃO	71.547,88	
132 /003650	PSF ALVARENGA	150.918,11	
132 /003651	GALPÃO BAIRRO SANTA TEREZINHA.	386.849,80	
132 /003652	CASA DA CULTURA.	1.769.293,26	
132 /003653	CASA DA MULHER. (CONSTRUÇÃO ESTÁ SENDO REALIZADA NO MESMO TERRENO NO PRÉDIO DA CASA DA JUVENTUDE)	631.373,97	



Município da Estância Turística de São Luiz do Paraitinga

46631248/0001-51

2024

PCA DR OSWALDO CRUZ Nº 3

2 de 2

RELAÇÃO DE BENS PATRIMONIAIS - INVENTÁRIO

SALDO ATUALIZADO  
GRUPO: 132 - OUTROS BENS IMOVEIS  
AGRUPADO POR GRUPO DE PATRIMONIO

---

QUANTIDADE GERAL: 62	TOTAL GERAL:	25.846.153,09
----------------------	--------------	---------------

---



Município da Estância Turística de São Luiz do Paraitinga

46631248/0001-51

PCA DR OSWALDO CRUZ Nº 3

2024

1 de 1

RELAÇÃO DE BENS PATRIMONIAIS - INVENTÁRIO

SALDO ATUALIZADO  
 UNIDADE (Atual): 2 - Município da Estância Turística de São Luiz do Paraitinga  
 SUB-UNIDADE (Atual): 32 - ADMINISTRAÇÃO DISTRITAL CATUÇABA  
 AGRUPADO POR UNIDADE/SUB (Atual)

32	ADMINISTRAÇÃO DISTRITAL CATUÇABA	21.753,20
	Município da Estância Turística QUANTIDADE: 42	

Grupo/Chapa	Descrição do Patrimônio
19 /000953	Armário de aço PA90, 2 portas
19 /001504	Arquivo de Aço 4 gav c/ Telescópio
19 /002101	Cadeira Gira/Secretaria A/E Inseleado - Base a gas
19 /002116	Mesa cinza 100X60 p/ computador c/ suporte p/ teclado
19 /003743	Armário em madeira, 2 portas, c/ prateleiras (1,60 alt X 0,80 larg X 0,52 prof)
19 /003825	Mesa em madeira, 3 gavetas, (0,75 alt X 1,25 larg X 0,70 prof)
19 /003838	Cadeira giratoria, estofado em tecido cinza
19 /005051	CAMA BASOTO PARIS SOLTEIRO - 1
19 /006236	BANCO DE JARDIM DE MADEIRA COM ESTRUTURA EM AÇO REFORÇADO
19 /006237	BANCO DE JARDIM DE MADEIRA COM ESTRUTURA EM AÇO REFORÇADO
19 /006238	BANCO DE JARDIM DE MADEIRA COM ESTRUTURA EM AÇO REFORÇADO
19 /006274	MOBILIÁRIO EM GERAL - Armário de aço, duas portas com fechadura, doados pela PRODESP.
19 /006300	MOBILIÁRIO EM GERAL - MESA REDONDA - DOADO PELA PRODESP.
110 /002597	Estacao Fixa em VHF-FM
112 /000210	Refrigerador
112 /000392	Fogao 4 bocas com forno
112 /002077	Fogao M 12 Linha 4 Boca P7 c/ Forno Metalmaq - responsável:Terezinha Rodrigues da Silva2077
112 /002741	Liquidificador de Inox Industrial 2Lts 110V - Fak (manutencao)
112 /003131	Refrigerador Eletrolux 240L RE28B 110V Branco
112 /003132	Refrigerador Eletrolux 240L RE28B 110V Branco
112 /005369	BATEDEIRA PLANETARIA ELETROLUZ SMO10
112 /005627	FOGÃO 3BD 40X40S FORNO METALMAC
112 /006586	VENTILADOR DE PAREDE OSCILANTE - DIÂMETRO MÍNIMO DE 60 CM -TWISTER
116 /007579	SIRENE ROTATIVA DP4000 - 220V
116 /007580	SIRENE ROTATIVA DP4000 - 220V
116 /007581	SIRENE ROTATIVA DP4000 - 220V
117 /002978	Microcomputador Oro Advanced Core I3-2100, Pl Mae Asus P8H61-M2, HD 500GB Sata, 4GB RAM DDR3-1333, Gravador DVD-RW LG, Gabinete ATX, Fonte Real, Kit Oro, Teclado, Mouse USB, Leitor de Cartao, MS Windows 7 Prof, OEM. Serie 1202001600318 (Turismo)
117 /002990	Microcomputador Oro Advanced Core I3-2100, Pl Mae Asus P8H61-M2, HD 500GB Sata, 4GB RAM, DDR3-1333, Gravador DVD-RW LG, Gabinete ATX, Fonte Real, Kit Oro, Teclado, Mouse USB, Leitor de Cartao, MS Windows 7 Prof, OEM. Serie 1202001600307 - responsável:Elain
117 /003016	Microcomputador Oro Advanced Intel I3-2100, Pl Mae Asus P8H61-EVO, HD 500GB Sata, 4GB RAM DDR3-1333, Gravador DVD-RW LG, Gabinete ATX, Conjunto Mouse Optico, Teclado ABN Multimarca, Leitor de Cartao, Monitor LG E2011P, MS Windows 7 Prof, OEM. Serie 1204
117 /005488	MICRO ORO ADVANCED
117 /005490	MICRO ORO ADVANCED
117 /005530	MICRO ORO CORE I3
117 /006963	RELOGIO DE PONTO BIOMETRIA / PROXIMIDADE
118 /006569	ROTEADOR DUAL BAND 1200MBPS -TP LINK
120 /006010	BOMBA MANUAL PARA GRAXA CAPACIDADE 8KG
123 /002970	MOTOSSERRA HUSQVARNA MODELO H272XP MOTOR 2T.
128 /005869	ROÇADEIRA HUSQUARDNA MOD 143 R-11
130 /006067	MORSA PPROFISSIONAL 05 (TORNO)
130 /006360	MOTOSSERRA STIHL 650
130 /006482	ROÇADEIRA HUSQVARNA MOD 143 R-II
130 /006483	ROÇADEIRA HUSQVARNA MOD 143 R-III
130 /006573	CORTADOR DE GRAMA CARRINHO A GASOLINA MOTOR 4 TEMPO +HUSQVARNA

QUANTIDADE GERAL: 42	TOTAL GERAL: 21.753,20
----------------------	------------------------



Município da Estância Turística de São Luiz do Paraitinga

46631248/0001-51

2024

PCA DR OSWALDO CRUZ Nº 3

1 de 2

RELAÇÃO DE BENS PATRIMONIAIS - INVENTÁRIO

AJUSTES  
 UNIDADE (Atual): 15 - SECRETARIA DE ADMINISTRAÇÃO  
 AGRUPADO POR UNIDADE/SUB (Atual)  
 NA CONDIÇÃO EM USO  
 TOTALIZAÇÃO PELO VALOR DE AQUISIÇÃO

<b>281</b>	<b>BANHEIRO PÚBLICO</b>		
	<b>SECRETARIA DE ADMINIST</b>	<b>QUANTIDADE: 6</b>	<b>3.321,56</b>
<i>Grupo/Chapa</i>	<i>Descrição do Patrimônio</i>		
19 /006149	ARMÁRIO SEM PORTAS EM MDF BRANCO COMP. 2,71M X ALT. 0,60M X LARG. 0,53M.		
19 /006150	ARMÁRIO SEM PORTAS EM MDF BRANCO COMP. 2,71M X ALT. 0,60M X LARG. 0,53M.		
19 /006151	ARMÁRIO SEM PORTAS EM MDF BRANCO COMP. 4,05M X ALT. 0,60M X LARG. 0,53M.		
19 /006152	ARMÁRIO SEM PORTAS EM MDF BRANCO COMP. 4,05M X ALT. 0,60M X LARG. 0,53M.		
19 /006153	ARMÁRIO SEM PORTAS EM MDF BRANCO COMP. 3,70M X ALT. 0,60M X LARG. 0,53M.		
112 /006925	PURIFICADOR DE ÁGUA COR CINZA COM ALERTA PARA TROCA DO REFIL		
<b>284</b>	<b>DEPARTAMENTO DE PLANEJAMENTO</b>		
	<b>SECRETARIA DE ADMINIST</b>	<b>QUANTIDADE: 6</b>	<b>12.916,04</b>
<i>Grupo/Chapa</i>	<i>Descrição do Patrimônio</i>		
18 /006567	IMPRESSORA MULTIFUNCIONAL JATO DE TINTA COLORIDA -Epson 3150		
19 /006527	ESTANTE DESMONTÁVEL DE AÇO COM 06 PRATELEIRAS -MÉTODO EST/6		
19 /006528	ESTANTE DESMONTÁVEL DE AÇO COM 06 PRATELEIRAS -MÉTODO EST/6		
118 /006572	NOTEBOOK - MEMÓRIA RAM: 8GB -VAIO FE15		
118 /007278	MONITOR 21" LED -AOC		
133 /005355	DECIBELIMETRO DATA LOGGE MOD DEC 50410 CERTIFICADO DE CALIBRAÇÃO RASTREAVEL RBC		
<b>287</b>	<b>DEPARTAMENTO DE ADMINISTRAÇÃO</b>		
	<b>SECRETARIA DE ADMINIST</b>	<b>QUANTIDADE: 2</b>	<b>1.474,06</b>
<i>Grupo/Chapa</i>	<i>Descrição do Patrimônio</i>		
117 /006591	HD EXTERNO -TP LINK		
118 /007279	MONITOR 21" LED -AOC		
<b>288</b>	<b>DEPARTAMENTO DE RECURSOS HUMANOS</b>		
	<b>SECRETARIA DE ADMINIST</b>	<b>QUANTIDADE: 2</b>	<b>2.941,00</b>
<i>Grupo/Chapa</i>	<i>Descrição do Patrimônio</i>		
19 /006113	ARQUIVO DE AÇO COM 4 GAVETAS PARA PASTAS SUSPENSAS, CHAPA 24, COM CARRINHO TELESCÓPICO, COR CINZA.		
19 /006526	ARQUIVO DE AÇO COM 4 GAVETAS COM TRILHOS TELESCÓPICOS -MÉTODO OFC-4		
<b>291</b>	<b>DEPARTAMENTO DE FINANÇAS</b>		
	<b>SECRETARIA DE ADMINIST</b>	<b>QUANTIDADE: 2</b>	<b>532,00</b>
<i>Grupo/Chapa</i>	<i>Descrição do Patrimônio</i>		
19 /007590	CADEIRA GIRATÓRIA ESTOFADA, SEM BRAÇOS, -Amazonas		
19 /007591	CADEIRA GIRATÓRIA ESTOFADA, SEM BRAÇOS, -Amazonas		
<b>295</b>	<b>TESOURARIA</b>		
	<b>SECRETARIA DE ADMINIST</b>	<b>QUANTIDADE: 1</b>	<b>729,00</b>
<i>Grupo/Chapa</i>	<i>Descrição do Patrimônio</i>		
19 /006529	ESTANTE DESMONTÁVEL DE AÇO COM 06 PRATELEIRAS -MÉTODO EST/6		





Município da Estância Turística de São Luiz do Paraitinga

46631248/0001-51

2024

PCA DR OSWALDO CRUZ Nº 3

2 de 2

RELAÇÃO DE BENS PATRIMONIAIS - INVENTÁRIO

AJUSTES

UNIDADE (Atual): 15 - SECRETARIA DE ADMINISTRAÇÃO

AGRUPADO POR UNIDADE/SUB (Atual)

NA CONDIÇÃO EM USO

TOTALIZAÇÃO PELO VALOR DE AQUISIÇÃO

---

QUANTIDADE GERAL: 19

TOTAL GERAL:

21.913,66

---



Município da Estância Turística de São Luiz do Paraitinga

46631248/0001-51

2024

PCA DR OSWALDO CRUZ Nº 3

1 de 3

RELAÇÃO DE BENS PATRIMONIAIS - INVENTÁRIO

SALDO ATUALIZADO  
UNIDADE (Atual): 16 - SECRETARIA DE AGRICULTURA  
AGRUPADO POR UNIDADE/SUB (Atual)

44	CASA DA AGRICULTURA	
	SECRETARIA DE AGRICULTURA QUANTIDADE: 42	18.205,10

Grupo/Chapa	Descrição do Patrimônio
16 /006016	Computador (01 Monitor de LED 20" LG + 01 Desktop UDP Intel Core 1,5ghz) doado para uso no CAR (Cadastro Ambiental Rural).
18 /005046	MULTIFUNCIONAL 40 PPM DCP-8157DN - 1
18 /006185	IMPRESSORA MULTIFUNCIONAL JATO DE TINTA COLORIDA -Epson 3150 NS: X5EVC94420
19 /001868	Armario de Aço c/ 2 Portas 1980X900X400cm
19 /003840	Cadeira giratória, estofado em tecido azul
19 /004819	Modulo em madeira, 3 gavetas (0,61 alt X 0,49 larg X 0,52 prof)
19 /004820	Modulo em madeira, 2 portas de correr, c/ prateleiras (0,73 alt X 0,80 larg X 0,52 prof)
19 /004821	Armario em madeira, 2 portas, c/ prateleiras (1,80 alt X 0,80 larg X 0,52 prof
19 /004822	Armario em madeira, 2 portas, c/ prateleiras (1,60 alt X 0,80 larg X 0,52 prof
19 /004823	Mesa em madeira, 3 gavetas (0,78 alt X 0,66 larg X 1,20 comp)
19 /004825	Mesa em madeira, 6 gavetas (0,73 alt X 0,70 larg X 1,45 comp)
19 /004827	Cadeira fixa, estrutura em ferro, estofado em tecido preto - responsável: Fabrico de Assis Monteiro Chaves
19 /004831	Cadeira fixa, estrutura em ferro, estofado em tecido preto
19 /004832	Cadeira fixa, estrutura em ferro, estofado em tecido preto
19 /004842	Cadeira giratoria, estofado em tecido cinza
19 /004843	Cadeira giratoria, estofado em tecido cinza
19 /004845	Cadeira giratoria, estofado em tecido preto
19 /004848	Longarina, estrutura de ferro, estofado em couvrim preto, 3 lugares
19 /004850	Mesa estrutura de ferro, tampo em formica cinza, 2 gavetas (0,76 alt X 0,70 larg X 1,20 comp)
19 /004851	Mesinha em madeira escura (0,47 alt X 0,60 larg X 0,60 comp)
19 /004852	Cadeira giratoria, estofado em couvrim preto
19 /004853	Cadeira giratoria, estofado em couvrim preto
19 /004855	Armario em aço, 2 portas, cinza (1,86 alt X 0,65 larg X 0,43 prof)
19 /004858	Estante em aço, 7 bandejas, verde
19 /004862	Mesa quadrada, estrutura de ferro, tampo em marmore, 4 cadeiras (0,76 alt X 0,75 X 0,75)
19 /004863	Armario vitrine, estrutura em ferro e vidro, branco
19 /004864	Maca, estrutura de ferro branca
20 /000099	GOL SPECIAL PLACA BPZ7558 BRANCO 1999/1999 - RENAVAL 00714069604 - CHASSIS 9BWZZ377XP026976 - CEDIDO PELO MINISTERIO DA AGRICULTURA - VALOR DE AQUISIÇÃO=VALOR DE TABELA FIPE
55 /007486	BALANÇA PLATAFORMA DIGITAL BIVOLT ATÉ 200G
112 /004857	Refrigerador p/ vacina Withe Westinghouse, branco - responsável: Fabrico de Assis Monteiro Chaves
112 /004859	Ventilador oscilante, 60cm, c/ pedestal - Qualitas
112 /004860	Fogao, 4 bocas, branco - Grecia
112 /005143	REFRIGERADOR CONSUL 1P CRA30F DEGELO SECO BG BRANCO 110V
112 /006587	VENTILADOR DE PAREDE OSCILANTE - DIÂMETRO MÍNIMO DE 60 CM -TWISTER
112 /006976	MULTIPROCESSADOR DE ALIMENTOS 220V BLACK 7 EM 1
113 /002052	Balanca electronica Welmy 06/15/30 Kg
117 /003021	Microcomputador Oro Advanced Intel i3-2100, Pl Mae Asus P8H61- EVO, HD 500GB Sata, 4GB RAM DDR3-1333, Gravador DVD-RW LG, Gabinete ATX, Conjunto Mouse Optico, Teclado ABN Multimarca, Leitor de Cartao, Monitor LG E2011P, MS Windows 7 Prof, OEM, Serie 1204
117 /003160	Microcomputador Oro Advanced Core i3-2100, Pl Mae Asus P8H61-M2, HD 500GB Sata, 4GB Ram DDR3-1333, Gravador DVD-RW LG, Gabinete ATX, Conjunto de Mouse Optico, Teclado ABNT Multimidia, Leitor de Cartao, MS Windows 7 Professional OEM, Garantia 12 meses. - 1
117 /003270	Microcomputador Oro Advanced Core i3-2100, Pl Mae Asus P8H61-M2, HD 500GB Sata, 4GB Ram DDR3-1333, Gravador DVD-RW LG, Gabinete ATX, Conjunto de Mouse Optico, Teclado ABNT Multimidia, Leitor de Cartao
119 /001734	Camera Digital Sony mod 180 + cartao de memoria 4 Gb - responsável: Fabrico de Assis Monteiro Chaves
119 /002610	Maquina Fotografica Digital Sony DSC-W530 com 4 gb de memoria - responsável: Fabrico de Assis Monteiro Chaves
133 /005808	VENTILADOR DE COLUNA - PELA DESPESA EMPENHADA, REFERENTE A AQUISIÇÃO DE 01 VENTILADOR. PEDIDO 486/2015 -



Município da Estância Turística de São Luiz do Paraitinga

46631248/0001-51

2024

PCA DR OSWALDO CRUZ Nº 3

2 de 3

## RELAÇÃO DE BENS PATRIMONIAIS - INVENTÁRIO

SALDO ATUALIZADO  
UNIDADE (Atual): 16 - SECRETARIA DE AGRICULTURA  
AGRUPADO POR UNIDADE/SUB (Atual)

60	SERVIÇOS DE MANUTENÇÃO DE ESTRADAS RURAIS	
	SECRETARIA DE AGRICULTURA QUANTIDADE: 13	1.607.772,98

Grupo/Chapa	Descrição do Patrimônio	
20 /000090	PA CARREGADEIRA W130, Amarela, Chassi NAAE11823, W130 ZB	
20 /000092	Caminhão Ford Cargo 712, 3/4, com Frente Reto com Cabine Suplementar p/ 8 lugares, Branco, com Carroceria de Madeira - Placa BNZ-7655, Renavam 365417017, Chassi 9BFVCAC9XCBB84717, Diesel	
20 /000093	Caminhão Ford Cargo 712, 3/4, com Frente Reto com Cabine Suplementar p/ 8 lugares, Branco, com Carroceria de Madeira - Placa BNZ-7656, Renavam 370459385, Chassi 9BFVCAC90CBB84693, Diesel	
20 /000106	RETROESCAVADEIRA RANDON RK-4065 ANO/MOD 2011 AMARELA 4X4	
20 /000122	TURBO CABINE FECHADA - CHASSI Nº 000BA406BMC4W3242	
	RETROESCAVADEIRA JCB MWM 4X4 - CHASSI Nº 9B9214T94DBDT4679 - 2277679	
20 /000137	Caminhão marca FORD - Modelo: cargo - Cor: branca - 388/2014	
20 /000138	Caminhão marca FORD - Modelo: cargo - Cor: branca - 388/2014	
20 /000141	CAMINHÃO TRUCADO COM CAÇAMBA - PELA DESPESA EMPENHADA, REFERENTE A AQUISIÇÃO DE 01 CAMINHÃO TRUCADO COM CAÇAMBA, CONTRATO 49/2015 PROC ADM 388/2014 PREGÃO 75/2014 - 388/2014	
20 /000190	VEÍCULO AUTOMOTOR - TIPO: PICK - UP COM CABINE DUPLA - Fiat - Strada Freedom CD 13, COR BRANCA, PLACA CUJ 2J45, FLEX, RENAVAN 01355889844, CHASSI 9BD281BPJPYE17866, Nº MOTOR 463510128590016.	
128 /001197	MOTOSERRA RISOVSSUA 272XP Corrente 86 AT No Serie 07361269 No Produto 965681600	
130 /006444	MOTOSERRA MS 310 40CM/16 36RM STIHL	
133 /005864	PLAINA TRASEIRA MODELO PTP1 2300MARCA PICCIN - PELA DESPESA EMPENHADA, REFERENTE A AQUISIÇÃO DE PATRULHA MECANIZADA COM AQUISIÇÃO DE TRATOR E IMPLMESNTOS AGRÍCOLAS. CONTRATO 118/2016 PROC ADM 129/2016 PREGÃO 23/2016 CONTRAPARTIDA - 129/2016	
133 /005865	GUINCHO AGRICOLA GT 800 MARCA PICCIN - PELA DESPESA EMPENHADA, REFERENTE A AQUISIÇÃO DE PATRULHA MECANIZADA COM AQUISIÇÃO DE TRATOR E IMPLMESNTOS AGRÍCOLAS. CONTRATO 118/2016 PROC ADM 129/2016 PREGÃO 23/2016 - 129/2016	
282	CANIL	
	SECRETARIA DE AGRICULTURA QUANTIDADE: 2	1.749,48
Grupo/Chapa	Descrição do Patrimônio	
128 /007664	SISTEMA DE PRESSURIZAÇÃO SGJW75+24L 22 PSI - 220V	
130 /006531	BOMBA ANAUGER 900W 127V	



Município da Estância Turística de São Luiz do Paraitinga

46631248/0001-51

2024

PCA DR OSWALDO CRUZ Nº 3

3 de 3

RELAÇÃO DE BENS PATRIMONIAIS - INVENTÁRIO

SALDO ATUALIZADO  
 UNIDADE (Atual): 16 - SECRETARIA DE AGRICULTURA  
 AGRUPADO POR UNIDADE/SUB (Atual)

303	COZINHA PROJETO "COZINHAMENTO"	
	SECRETARIA DE AGRICUL1	QUANTIDADE: 11
		23.681,44

Grupo/Chapa	Descrição do Patrimônio
112 /007343	LIQUIDIFICADOR BAIXA ROTAÇÃO 6LTS BIVOLT
112 /007634	COIFA PIRAMEDAL 1,70 X 1,00 X 0,50 INOX 430 ESCOVADO.
130 /007344	BALANÇA DIGITAL ELÉTRICA COM TARA 110V/220V -LIDER - B160
130 /007345	GELADEIRA INDUSTRIAL 4 PORTAS INOX 220V DEGELO AUTOMÁTICO 918 LITROS -KOFISA
130 /007346	MICROONDAS 35 LITROS MIDEA 220V MXSA35
130 /007347	SMART TV 43" -HQ
130 /007348	FORNO SEMI-INDUSTRIAL A GÁS -VENANCIO
130 /007349	MESA EM AÇO INOXIDÁVEL -CEFAZ/MS108
130 /007350	FOGÃO DE PISO COM 6 BOCAS -ELECTROLUX 76UB8
130 /007351	FREEZER COMERCIAL, 2 PORTAS, 534 LITROS - HORIZONTAL -ELECTROLUX H550
130 /007352	ARMÁRIOS INDUSTRIAIS - ARMÁRIO DE COZINHA PROFISSIONAL EM AÇO INOX 2 PORTAS -JTATIAIA
<b>QUANTIDADE GERAL: 68</b>	
<b>TOTAL GERAL: 1.651.409,00</b>	



Município da Estância Turística de São Luiz do Paraitinga

46631248/0001-51

2024

PCA DR OSWALDO CRUZ Nº 3

1 de 9

RELAÇÃO DE BENS PATRIMONIAIS - INVENTÁRIO

SALDO ATUALIZADO  
 UNIDADE (Atual): 18 - SECRETARIA DE OBRAS E SERVIÇOS URBANOS  
 AGRUPADO POR UNIDADE/SUB (Atual)  
 NA CONDIÇÃO EM USO

14	DEPARTAMENTO DE TRANSPORTES	25.789,60
	SECRETARIA DE OBRAS E QUANTIDADE: 27	

Grupo/Chapa	Descrição do Patrimonio
19 /001847	Cadeira estofada c/ rodizio
19 /003518	Conjunto Estofado Norma 2 e 3 lugares (encosto Desmontavel) - responsável:Antonio Dirceu Ivo dos Santos
19 /003549	Mesa p/ computador, cinza, pes de ferro - responsável:Tatiane Patricia Prado da Silva Santos
19 /003737	Armario em madeira, 2 portas, c/ prateleiras (1,60 alt X 0,80 larg X 0,52 prof - responsável:Antonio Dirceu Ivo dos Santos
19 /003809	Mesa estante, em MDF cinza, estrutura de ferro preta (1,30 alt X 1,16 larg X 0,70 prof)
19 /005999	CADEIRA GIRATÓRIA ESTOFADA AZUL
19 /006001	CADEIRA GIRATÓRIA ESTOFADA AZUL
19 /006002	CADEIRA GIRATÓRIA ESTOFADA AZUL
19 /006208	BANCO DE JARDIM DE MADEIRA COM ESTRUTURA EM AÇO REFORÇADO
19 /006271	MOBILIARIO EM GERAL - Armário de aço, duas portas com fechadura, doados pela PRODESP.
20 /000039	Automovel Furgao A20 Chevrolet, Ano 1989 / Mod 1990, Vermelha, Placa BSV3242, Alcool, Renavam 431161496, Chassi 9BG244NFKKC031256 (DOACAO)
20 /000055	Automovel Gol Volkswagen 1.0 - Ano / Mod 2006, Branco Glacial Motor : 72 Hp - Alc/Gaso - BNW 114558 - 05 lug., Renavam 894593250, Chassi 9BWCA05WX6T187249, Placa BNZ7623 (Conselho Tutelar)
20 /000100	BLAZER S-10 PLACA BPZ8392 BRANCA 1999/2000 - RENAVAN 00730504590 - CHASSIS 9BG116AS0YC404780 - VALOR DE AQUISIÇÃO=VALOR DA TABELA FIPE
29 /006255	CADEIRA DE RODAS - GIRATORIA - DOADOS PELA PRODESP.
29 /006256	CADEIRA DE RODAS - GIRATORIA - DOADOS PELA PRODESP.
29 /006257	CADEIRA DE RODAS - GIRATORIA - DOADOS PELA PRODESP.
29 /006317	CADEIRA DE RODAS - GIRATORIA - DOADOS PELA PRODESP.
112 /002439	Ventilador OSC parede 60cm preto - responsável:Antonio Dirceu Ivo dos Santos2439
112 /002440	Ventilador OSC parede 60cm preto - responsável:Antonio Dirceu Ivo dos Santos2440
112 /006588	VENTILADOR DE PAREDE OSCILANTE - DIÂMETRO MÍNIMO DE 60 CM -TWISTER
117 /003255	Monitor LG 2011P - responsável:Maria de Lourdes Bonafé Castro de Paula Nº de Série 201SPBF0Y685 - 77
117 /003403	Monitor Philips 18.5" Led 191EL2SB - responsável:Fábio Augusto dos SantosNº Série FX1A1130053568 - 61
117 /005426	MONITOR LG
117 /005464	MONITOR LG
117 /005465	CPU ORO ADVANCED CORE I3 4GB RAM HD 500GB
117 /005466	MONITOR LG
128 /005859	ASPIRADOR DE PÓ E LÍQUIDO 2000W DE POTÊNCIA , CAPACIDADE PARA 70 LITROS - AQUISIÇÃO DE ASPIRADOR DE PÓ PROFISSIONAL, PARA LIMPEZA E CONSERVAÇÃO DE TODOS VEÍCULOS DA MUNICIPALIDADE. -





Município da Estância Turística de São Luiz do Paraitinga

46631248/0001-51

2024

PCA DR OSWALDO CRUZ Nº 3

2 de 9

RELAÇÃO DE BENS PATRIMONIAIS - INVENTÁRIO

SALDO ATUALIZADO

UNIDADE (Atual): 18 - SECRETARIA DE OBRAS E SERVIÇOS URBANOS

AGRUPADO POR UNIDADE/SUB

NA CONDIÇÃO EM USO

49	DEFESA CIVIL	
	SECRETARIA DE OBRAS E	QUANTIDADE: 47
		243.295,03

Grupo/Chapa	Descrição do Patrimônio
16 /006303	NOTEBOOK - PROCESSADOR: NO MÍNIMO 2.5 - 3.1 GHZ COM FUNÇÃO TURBO BOOST 3MB CACHE 7ª GERAÇÃO OU SUPERIOR. MEMÓRIA RAM: 4 GB, DDR4, 2133 MHZ EXPANSIVEL A 20GB / DISCO RÍGIDO: MÍNIMO DE 1TB;
16 /006831	COMPUTADOR - CPU TORRE 03 -HOLYDRAGON #001990641 MONITOR HOLYDRAGON
18 /006568	IMPRESSORA MULTIFUNCIONAL JATO DE TINTA COLORIDA -Epson 3150
18 /007572	VENTILADOR DE COLUNA OSCILANTE - DIÂMETRO MÍNIMO DE 60 CM -Ventisol
19 /003278	Guarda Roupa GRS 04/02 c/ Ptao PVC - CCR CCR - responsável:Ederaldo Luiz de Oliveira - 73
19 /006207	BANCO DE JARDIM DE MADEIRA COM ESTRUTURA EM AÇO REFORÇADO
19 /006240	BANCO DE JARDIM DE MADEIRA COM ESTRUTURA EM AÇO REFORÇADO
19 /006242	BANCO DE JARDIM DE MADEIRA COM ESTRUTURA EM AÇO REFORÇADO
19 /006270	MOBILIÁRIO EM GERAL - Armário de aço, duas portas com fechadura, doados pela PRODESP.
19 /006298	MOBILIÁRIO EM GERAL - MESA DE ESCRITÓRIO
19 /006974	ARMÁRIO EM AÇO COM DUAS PORTAS -RS / PA90
19 /007611	CADEIRA GIRATÓRIA COM BRAÇOS NA COR PRETO -Amazonas
19 /007612	CADEIRA GIRATÓRIA COM BRAÇOS NA COR PRETO -Amazonas
20 /000083	Veículo Uno Mille Economy, 2 portas, 5 passg., Ano 2010/ Mod 2010, Branco Banchisa, Chassi 9BD15802AB6539301, Alcool/Gasolina, Renavam 270331565, Placa BNZ-7647
20 /000167	FIAT STRADA ENDURANCE CS FLEX BRANCA - PLACA CLO-8146 - RENAVAM 01292681753 - CHASSI 9BD281A2DNYX14376
20 /000168	FIAT STRADA ENDURANCE CS FLEX BRANCA - PLACA EJZ-5H86 - RENAVAM 01292681885 - CHASSI 9BD281A2DNYX14396
20 /000642	Um Tanque Pipa para agua 6.000 litros esta lcluso no bem veiculo no 3 - responsável:Antonio Dirceu lvo dos Santos642
29 /006254	CADEIRA DE RODAS - GIRATORIA - DOADOS PELA PRODESP.
29 /006321	CADEIRA DE RODAS - GIRATORIA - DOADOS PELA PRODESP.
110 /002592	Radio Transceptor Portatil VHF - responsável:José Carlos Luzia Rodrigues2592
110 /002593	Radio Transceptor Portatil VHF - responsável:José Carlos Luzia Rodrigues2593
110 /002594	Radio Transceptor Portatil VHF - responsável:José Carlos Luzia Rodrigues2594
110 /002595	Radio Transceptor Portatil VHF - responsável:José Carlos Luzia Rodrigues2595
110 /002596	Repelidora VHF - responsável:José Carlos Luzia Rodrigues2596
110 /002598	Transceptor Movel em VHF - responsável:José Carlos Luzia Rodrigues2598
110 /006148	SMARTPHONE SAMSUNG GALAXY A01 CORE PRETO 32GB, TELA INFINITA DE 5.7", CÁMERA TRASEIRA DUPLA
110 /007394	CELULAR LG K62+ 128GB/4GB BRANCO
111 /002718	Aparelho para Arquear Fila de Aço MOD VR
117 /005331	MONITOR LG WINDOWS 7 PRO - 64
119 /007583	SMART TV 42"
128 /000054	Talha de 2 Ton.
128 /001198	Barco de Alumínio marca Leve Forte, 4,00 mts c/ motor marca Envinrude 99 de 10 hp
128 /002181	MOTOSERRA A GASOLINA STIHL - MS-360



## Município da Estância Turística de São Luiz do Paraitinga

46631248/0001-51

2024

PCA DR OSWALDO CRUZ Nº 3

3 de 9

## RELAÇÃO DE BENS PATRIMONIAIS - INVENTÁRIO

SALDO ATUALIZADO  
 UNIDADE (Atual): 18 - SECRETARIA DE OBRAS E SERVIÇOS URBANOS  
 AGRUPADO POR UNIDADE/SUB (Atual)  
 NA CONDIÇÃO EM USO

49		DEFESA CIVIL	
		SECRETARIA DE OBRAS E	QUANTIDADE: 47
			243.295,03
Grupo/Chapa	Descrição do Patrimônio		
130 /006015	SOPRADOR GASOLINA BG86 STIHL		
130 /006657	MOTOSERRA TOYAMA TCS72XP NÚMERO DE SÉRIE 40200121060228 - LOCALIZADA SEDE DEFESA CIVIL		
130 /006658	MOTOSERRA TOYAMA TCS72XP NÚMERO DE SÉRIE 40200121060228 - LOCALIZADA DEFESA CIVIL CATUÇABA.		
130 /006926	MOTOSERRA MOD 272 XP 18 PD 3/8		
130 /006927	SOPRADOR A GASOLINA 570BTS		
133 /006405	PULV. 400 LTS THOR C/ BARRA VERMELHO 15137-5/15		
50		MARCENARIA	
		SECRETARIA DE OBRAS E	QUANTIDADE: 24
			28.438,41
Grupo/Chapa	Descrição do Patrimônio		
128 /000052	Tomo TOH fixo de bancada		
128 /000120	Serra Tico-Tico, motor monofasico 220V, 1 CV		
128 /000124	Lixadeira, motor 1 CV, Monf.220V		
128 /000125	Serra Tico-Tico, motor monofasico 220V, 1 CV		
128 /000144	Furadeira de Impacto manual - responsável: Danilo Augusto Gomes144		
128 /000145	Serra Esquadrejadeira		
128 /000146	Lixadeira, motor 1/3 CV		
128 /000147	Furadeira Vertical, motor 1/2 CV		
128 /000663	Uma Furadeira Horizontal FHC-3 16 MM Trifasico 3 CV		
128 /000664	Uma Desempenadeira Verry 1660 350 x 1660MM - Trifasico 3 CV.		
128 /000764	Uma Plaina Makita 82MM		
128 /000804	Desengrosso 400X600mm		
128 /000805	Tupia 750X750		
128 /000809	Serra Circular 235mm		
128 /000810	Tupia 12mm		
128 /002544	Serra Eq. 2000mm SEC2 3CV Trif.		
128 /003282	Serra Tico Tico 4350FCT 720W 220V Makita		
128 /005139	KIT FURADEIRA DEWALT		
128 /005858	SERRA CIRCULAR 7.1/4" 1800W 220V DWES75-B2 MARCA DEWALT		
128 /006857	PARAFUSADEIRA A BATERIA DCD776 - MARCA DEWALT 20 V BIVOLT-COR AMARELA, COM DUAS BATERIAS, CARREGADOR ; KIT COM GRANDE VARIEDADE DE PONTAS E SOQUETES PARA DIVERSAS APLICAÇÕES.		
130 /006057	ESMERLHadeira ANGULAR - 4.1/2 POLEGADAS, 220VOLTS, POTÊNCIA 800W - DWE4020-B2B		
130 /006171	LIXADEIRA DE CINTA 220V MAKITA MODELO 9924B		
137 /000765	Sargento Sonar 1,50 m.		
137 /000766	Sargento sonar 1,50m		
51		ELÉTRICA	
		SECRETARIA DE OBRAS E	QUANTIDADE: 9
			3.449,94
Grupo/Chapa	Descrição do Patrimônio		
19 /003280	Guarda Roupa GRS 04/02 c/ Pitaço PVC - CCR CCR - responsável: Célia Regina Alves da Silva - 73		
19 /004402	Mesa p/ computador, estrutura de ferro, tampo em formica bege (0,72 alt X 0,80 larg X 0,76 prof) - responsável: Cristiane Aparecida de Paiva Bitencourt		
112 /000993	1 Ventilador Oscilante Parede 60cm - responsável: José Fernando Maia Guimarães993		
117 /004816	Computador com acessórios - responsável: Mirian Toledo da Silva		
119 /000585	UM TELEVISOR PHILCO 20 POL. - responsável: Vicente Paulo de Campos565		
128 /005297	ESCADA EXTENSIVEL EM FIBRA DE VIDRO 10 DEGRAUS		
128 /005298	ESCADA EXTENSIVEL EM FIBRA DE VIDRO 10 DEGRAUS		
128 /005350	FERRO DE SOLDA HIKARI 250X220V MACHADO		
130 /005155	ESCADA FIBRA EXTENSIVA 7 DEGRAUS BOTAFOGO		



Município da Estância Turística de São Luiz do Paraitinga

46631248/0001-51

PCA DR OSWALDO CRUZ Nº 3

2024

4 de 9

RELAÇÃO DE BENS PATRIMONIAIS - INVENTÁRIO

SALDO ATUALIZADO  
 UNIDADE (Atual): 18 - SECRETARIA DE OBRAS E SERVIÇOS URBANOS  
 AGRUPADO POR UNIDADE/SUB  
 NA CONDIÇÃO EM USO

57	SERVIÇOS MUNICIPAIS	1.755.350,91
	SECRETARIA DE OBRAS E QUANTIDADE: 26	

Grupo/Chapa	Descrição do Patrimonio
20 /000012	PA CARREGADEIRA FIAT ALLIS- Diesel, Chassi 00400, Serie 120B
20 /000044	Caminhao Ford F-12.000, Cor Branca, 6 Cilindros, Diesel, Ano 2002 / Mod 2003, Renavam 794526519, Chassi 9BFXK82F23B081896, Placa BNZ7620, com Carroceria metalica coletor e compactador de lixo capacidade 12 m3
20 /000059	Automovel - Fiat Uno Mille Fire Flex - Ano 2007 / Mod 2008, 2 portas - Alcool/Gasolina - cor Branco Banchisa - Renavam 934630460, Chassi 9BD15802786017188 - Placa BNZ7625
20 /000072	Veiculo Fiat Uno Mille Economy 2 portas, 5 passag., Ano / Mod 2010, Branco Banchisa, Chassi 9BD15802AA6441619, Renavam, Alcool/Gasolina, Placa BNZ-7639
20 /000073	MOTONIVELADORA RG 140 NAAF06424 CABINE FECHADA C/AR RIP TRASEIRO
20 /000076	Caminhao Equipado c/ Cacamba Nova Basculante de 5m³, motor Diesel Turbo, 4 Cil, Ano 2010/ Mod 2010, Branco Diamante, Chassi 9BFXCE2U2ABB55912, Ford Cargo 1317E, Renavam 211970492, Placa BNZ-7642
20 /000077	Caminhao Equipado c/ Cacamba Nova Basculante de 5m³, motor Diesel Turbo, 4 Cil, Ano 2010/ Mod 2010, Branco Diamante, Chassi 9BFXCE2U8ABB55896, Ford Cargo 1317E, Renavam 211953040, Placa BNZ-7643
20 /000078	RETROSCAVADEIRA RANDON RK 406B 4X4 ASPI AMARELA ANO/MOD 2010 - CHASSI Nº AA406BMC4W2056
20 /000079	PA CARREGADEIRA 12C, Amarela, Diesel, Marca New Roland, Chassi NAAE18005
20 /000080	Veiculo Uno Mille Economy 2 portas, Fiat, Ano 2010/ Mod 2011, Branco Banchisa, Renavam 215910990, Chassi 9BD15802AB6474631, Alcool/Gasolina, Placa BNZ-7645
20 /000087	Caminhao Ford F-350 G, Ano 2010/ Mod 2011, Branco Artico, Diesel, Cabine Simples equipado c/ Carroceria de Madeira Aberta 3,20mX060cm, capac. 3 passag., Potencia 120CV, Chassi 9BFJF3791BB084514, Renavam 280284284, Placa BNZ7G52
20 /000101	CHEVROLET 11.000 GUINCHO PLACA BVZ9128 AMARELA - 1985/1985 - RENAVAN 00425808130 - CHASSIS 9BG5653NMF002055 - VALOR DE AQUISIÇÃO=VALOR DA TABELA FIPE
20 /000118	Caminhao Mercedes Benz LK1618, Diesel, Placa BQD4395, Chassi 9BM386043KB48305, Branco, Ano e Modelo 1989, Renavam 394155823. (Veiculo Doado)
20 /000119	Caminhao IVECO/TECTOR ATTACK 170E222, Motor Diesel Turbo, 06 Cil, 4X2, 218 CV, Ano/Modelo 2012/2013, cor branca, Nr.Motor F4AE3681G**6082978", Renavam 351095, Chassi 93ZA1RGH0D8920312, com Coletor Compactador de Lixo, marca Portal, modelo Citylix 12m³, Se
20 /000126	CAMINHÃO 4400 LHD 6X4 MDA COM CAÇAMBA - CHASSI: 978MSTBTXER037172 TIPO MOTOR: MWM MAXXFORCE 270 CILINDROS: 6 TIPO DE COMBUSTIVEL: 3-DIESEL RODADO: RODADO DUPLO NA TRASEIRA TIPO DE FREIO: S-CAME PNEUMATICO COM ABS COR: BRANCO ANO DE FABRICAÇÃO: 2014
20 /000134	Carreta Base Agricola 300kg, verde - responsável:Geni Morgado Cavalca134
20 /000140	VEICULO AUTOMOTOR PARTNER - PELA DESPESA EMPENHADA, REFERENTE A AQUISIÇÃO DE VEICULO TIPO FURGÃO, ZERO QUILOMETRO. LICITAÇÃO: 000099/15 PREGÃO: 05/2015 PEDIDO 1698/2015 - 003/2015
20 /000142	VEICULO CITROEN JUMPER - PELA DESPESA EMPENHADA, REFERENTE A AQUISIÇÃO DE VEICULO TIPO FURGÃO, ZERO QUILOMETRO. LICITAÇÃO: 000032/15 PREGÃO: 25/2015 PEDIDO 1699/2015 - 102/2015
20 /000368	Uma carroceria de Madeira aberta para caminhao custon 12.000 muck placa bpz0534, incluso no bem veiculo no 9 - responsável:Antonio Dirceu Ivo dos Santos368
20 /001055	Cacamba Basculante BFW-4408, incluso n o bem no 16 - responsável:Antonio Dirceu Ivo dos Santos1055



Município da Estância Turística de São Luiz do Paraitinga

46631248/0001-51

2024

PCA DR OSWALDO CRUZ Nº 3

5 de 9

## RELAÇÃO DE BENS PATRIMONIAIS - INVENTÁRIO

SALDO ATUALIZADO  
 UNIDADE (Atual): 18 - SECRETARIA DE OBRAS E SERVIÇOS URBANOS  
 AGRUPADO POR UNIDADE/SUB (Atual)  
 NA CONDIÇÃO EM USO

57	SERVIÇOS MUNICIPAIS		
	SECRETARIA DE OBRAS E	QUANTIDADE: 26	1.755.350,91

Grupo/Chapa	Descrição do Patrimônio
127 /000127	MOTONIVELADORA NEW HOLLAND RG 140B AMARELA 2014 - PAC - DOAÇÃO PAC
128 /000127	Arado, 3 discos
128 /007501	FURADEIRA DE IMPACTO 1/2", ELÉTRICA 220V POTENCIA MÍNIMA 700W, DEWALT, COR AMARELA.
128 /007502	FURADEIRA DE IMPACTO 1/2", ELÉTRICA 220V POTENCIA MÍNIMA 700W, DEWALT, COR AMARELA.
130 /007504	MOTOPODA A GASOLINA, MOTOR 2 TEMPOS, VULCAN.
133 /005343	CAÇAMBA



Município da Estância Turística de São Luiz do Paraitinga

46631248/0001-51

2024

PCA DR OSWALDO CRUZ Nº 3

6 de 9

RELAÇÃO DE BENS PATRIMONIAIS - INVENTÁRIO

SALDO ATUALIZADO  
 UNIDADE (Atual): 18 - SECRETARIA DE OBRAS E SERVIÇOS URBANOS  
 AGRUPADO POR UNIDADE/SUB (Atual)  
 NA CONDIÇÃO EM USO

178	SERM E OFICINAS	
SECRETARIA DE OBRAS E		QUANTIDADE: 33
		1.473.698,47
Grupo/Chapa	Descrição do Patrimônio	
7 /005890	MÁQUINA TRANSFORMADOR DE SOLDA - SERRALHEIRO BIVOLT - IDEAL PARA OFICINAS E TRABALHOS DE MANUTENÇÃO LEVE. COM ELETRODOS DE 2,5MM E PONTEAMENTOS COM ELETRODO DE 3,25MM. EQUIPAMENTO PODE TAMBÉM SOLDAR METAIS EM AÇO CARBONO, INOXIDÁVEIS E ATÉ MESMO FERRO FUN	
7 /006343	ESMERILHADEIRA ANGULAR BOSH GSW 850	
11 /100004	KIT PARAFUSADEIRA/FURADEIRA IMPACTO DEWALT 1/2 POL. BATERIA 20V LITIO BIVOLT 2 BAT. + JG DE BROCAS E BITS 70 PEÇAS -	
20 /000144	VEICULO CLIO EXPRESSION 1.0 - PLACA FLE-0993 DESPESA EMPENHADA, REFERENTE A AQUISIÇÃO DE 01 VEÍCULO 1.0 FLEX Licitação: 000001/15 - PREGÃO Nº: 79/2014 PEDIDO: 1137/2015 - 419/2014	
20 /000170	MOTONIVELADORA GR1803BRFSKD - CHASSI XUG18031PMPB00373 (DISTRITO DE CATUÇABA)	
20 /000171	PÁ CARREGADEIRA LW300KV - CHASSI XUG0300VCMPB02436 (DISTRITO DE CATUÇABA)	
20 /000179	PÁ CARREGADEIRA XCMG LW300KV - CHASSI XUG0300VCNPB03161	
29 /006264	CADEIRA DE RODAS - GIRATORIA - DOADOS PELA PRODESP.	
55 /100005	TALHA MANUAL 1 TONELADA COM CORRENTE DE 5 METROS -	
55 /100006	TALHA MANUAL 1 TONELADA COM CORRENTE DE 5 METROS -	
112 /002288	Lavadora Profissional Pesada Wap 220v Trifásico 60Hz - responsável: Célia Regina Alves da Silva2288	
112 /006135	VENTILADOR DE PAREDE OSCILANTE - DIÂMETRO MÍNIMO DE 60 CM - TWISTER	
113 /007672	COMPRESSOR TRIFÁSICO CAPACIDADE MÍNIMA DE 200L -FIAC/BULLDOG20/200AP NA COR AZUL (OFICINA VEÍCULOS LEVES)	
120 /006009	BOMBA MANUAL PARA GRAXA CAPACIDADE 8KG	
128 /000086	Macaco Jacare 1,5Ton. - responsável: Antonio Dirceu Ivo dos Santos86	
128 /000236	Macaco Hidráulico Girafa - responsável: Antonio Dirceu Ivo dos Santos236	
128 /000276	Furadeira 65 B 20-2 RE 19100347	
128 /000640	Uma Bomba AE-2 sem motor, incluso no bem veiculo no 3	
128 /000641	Um Motor Estac. GX160 c/ alerta oleo Pis.ign centelha 163cc e 5.5 cv, 4 tempos a gasolina, incluso no bem veiculo no 3	
128 /000649	Uma Bomba de lavar 400	
128 /000722	Um macarico soldox 201 W.M.	
128 /001702	Propulsora Pneumatica p/ 20KG c/ carrinho 11030 Bozza	
128 /001728	Macaco Jacare 6 ton - responsável: Antonio Dirceu Ivo dos Santos1728	
128 /002010	Propulsora Pneumatica c/ Tampa s/ Mangueira 90020 TB Bozza	
128 /002655	Kit de Acessorios AIR 5 Pcs SHULTZ, Motocompressor de ar 8,5 AIR PLUS	
128 /004992	Talha de alavanca manual 3,00T X 1,5M Berg - responsável: Adriano Renilton SalesNº Série: 0492282	
128 /006056	TORQUIMETRO ESTALO 040-200NM 1/2	
128 /006172	LAVAJATO L31100 MOVEL C/MM 3HP 220V C/MANG 3/8 CHIAPERINI - AQUISIÇÃO DE LAVAJATO PARA LIMPEZA DOS VEÍCULOS DA FROTA MUNICIPAL -	
128 /006500	CALIBRADOR DE PNEUS ELETRÔNICO 220V	
128 /006666	MACACO HIDRÁULICO - TIPO JACARÉ PARA 10 TONELADAS COM RODA DE FERRO -MARCON	
130 /005783	MAQUINA DE SOLDA MIG	
130 /006097	MOTOPODA STHIL HT 131 30CM/12" (ADM CATUÇABA)	
130 /006199	ELEVADOR AUTOMOTIVO TRIFÁSICO NOVO	





Município da Estância Turística de São Luiz do Paraitinga

46631248/0001-51

2024

PCA DR OSWALDO CRUZ Nº 3

7 de 9

RELAÇÃO DE BENS PATRIMONIAIS - INVENTÁRIO

SALDO ATUALIZADO  
 UNIDADE (Atual): 18 - SECRETARIA DE OBRAS E SERVIÇOS URBANOS  
 AGRUPADO POR UNIDADE/SUB (Atual)  
 NA CONDIÇÃO EM USO

243	SERVIÇOS URBANOS		
	SECRETARIA DE OBRAS E	QUANTIDADE: 89	1.785.889,48

Grupo/Chapa	Descrição do Patrimônio
19 /000911	Arquivo c/ 4 gavetas - responsável:Tatiane Patrícia Prado da Silva Santos911
19 /001170	Cadeira Secretaria plus
19 /001667	Bau Canastra
19 /003276	Guarda Roupa GRS 04/02 c/ Pitaço PVC - CCR CCR - responsável:Ederaldo Luiz de Oliveira - 73
19 /003277	Guarda Roupa GRS 04/02 c/ Pitaço PVC - CCR CCR - responsável:Ederaldo Luiz de Oliveira - 73
19 /003279	Guarda Roupa GRS 04/02 c/ Pitaço PVC - CCR CCR - responsável:Ederaldo Luiz de Oliveira - 73
19 /003281	Guarda Roupa GRS 04/02 c/ Pitaço PVC - CCR CCR - responsável:Célia regina Alves da Silva - 73
19 /003858	Cadeira giratória, estofada em tecido azul
19 /004375	Armário em formica cinza, 2 portas, c/ corrimão p/pasta suspensa (1,57 alt X 0,80 larg X 0,54 prof) - responsável:Cristiane Aparecida de Paiva Bilencourt
19 /004629	Armário em madeira, 2 portas, c/ prateleiras (1,80 alt X 0,80 larg X 0,52 prof
20 /000166	CAMINHÃO VOLKSWAGEM 6.160 DRC 4X2 COM CARROCERIA - PLACA FTJ-1B04 - RENAVALM 01290727985 - CHASSI 9535C3TC2NR049869
20 /000169	CAMINHÃO IVECO/DAYLE 45-170CS BRANCO COM CESTO ELEVATÓRIO - PLACA DKV-8E24 - RENAVALM 01297595898 - CHASSI 93ZC042CZN8501122
20 /000172	CAMINHÃO RECICLAGEM VOLKSWAGEM 14.190 CRM 4X2 BRANCA - PLACA FSH-8A36 - RENAVALM 01298386800 - CHASSI 9536E7234NR051768
20 /000180	CAMINHÃO PIPA IVECO TECTOR 170E21 COM TANQUE DE 8000 LITROS BRANCO - PLACA BXZ-6B11 - RENAVALM 01301696304 - CHASSI 93ZA01RF0N8949760
20 /000181	CAMINHÃO DE LIXO IVECO TECTOR 170E21 ATACK CABINE CURTA BRANCO - PLACA FGA-0E36 - RENAVALM 01304672023 - CHASSI 93ZA01RF0N8949858
20 /000191	VEÍCULO AUTOMOTOR - TIPO: PICK - UP COM CABINE DUPLA - Fiat - Strada Freedom CD 13, COR BRANCA, PLACA EXJ 9B73, FLEX, RENAVALM 0135848366, CHASSI 9BD281BPJPE17739, Nº MOTOR 463510128589741.
111 /002717	Escada de Fibra Extensível EF107 (5,40X9,60) 18/32D Esca-Fort - responsável:Antonio Diresu Ivo dos Santos2717
112 /004227	Refrigerador Brastemp, 12TV, bege
128 /002998	Reservatório - 1000L Gris - responsável:Célia regina Alves da Silva2998
128 /004989	Rocadeira Stihl - FS-55 2F, Gasolina
128 /004994	Rocadeira Husqvarna 143R II - Nº de Série: 21147552
128 /006898	PARAFUSADEIRA/FURADEIRA -DEWALT
128 /006899	PARAFUSADEIRA/FURADEIRA -DEWALT
128 /006955	ESCADA EXTENSIVEL ALUMINIO 7 DEGRAUS
128 /006956	ESCADA EXTENSIVEL VAZ 15 DEGRAUS
128 /007503	ROÇADEIRA COSTAL GASOLINA MOTOR 2 TEMPOS , GARTHEN.
128 /007616	CARREGADOR DE BATERIA 150A 12/24V COM AUXILIAR DE PARTIDA -CARREX150A. (PÁTIO DA PREFEITURA)
128 /007644	ESCADA EXTENSIVEL ALUMINIO 13 DEGRAUS
128 /007645	ESCADA EXTENSIVEL VAZ 19 DEGRAUS
130 /005101	HT 131 MOTO PODA 30CM 1PMMC3 - 292901143292901133
130 /005795	Roçadeira Tratorizada Baldan RP-1500
130 /005878	CONTEINER 1000LITROS SEM PEDAL COM RODAS CINZA - AQUISIÇÃO DE LIXEIRAS (CONTAINERS) COM CAPACIDADE DE 1.000 LITROS. -
130 /005879	CONTEINER 1000LITROS SEM PEDAL COM RODAS CINZA - AQUISIÇÃO DE LIXEIRAS (CONTAINERS) COM CAPACIDADE DE 1.000 LITROS. -
130 /006089	ROÇADEIRA STIHL FS120
130 /006090	ROÇADEIRA STIHL FS120
130 /006442	ROÇADEIRA HUSQVARNA MOD 143 R-II - AQUISIÇÃO DE MÁQUINA ROÇADEIRA PARA SEREM UTILIZADAS NA MANUTENÇÃO DOS JARDINS DA CIDADE. - - 20174165712
130 /006443	ROÇADEIRA HUSQVARNA MOD 143 R-II - AQUISIÇÃO DE MÁQUINA ROÇADEIRA PARA SERE UTILIZADA NA MANUTENÇÃO DOS JARDINS DA CIDADE. - - 20174165952
130 /006661	ROÇADEIRA FAZENDEIRA A GASOLINA MOTOR 2 TEMPOS -HUSQVARNA
130 /006662	ROÇADEIRA FAZENDEIRA A GASOLINA MOTOR 2 TEMPOS -HUSQVARNA
130 /006694	VIBRADOR DE CONCRETO 220V COM MANGOTE DE 1M 1600W - MATSUYAMA
130 /007401	GRADE DE ISOLAMENTO TUBULAR.
130 /007402	GRADE DE ISOLAMENTO TUBULAR.



Município da Estância Turística de São Luiz do Paraitinga

46631248/0001-51

2024

PCA DR OSWALDO CRUZ Nº 3

8 de 9

RELAÇÃO DE BENS PATRIMONIAIS - INVENTÁRIO

SALDO ATUALIZADO  
UNIDADE (Atual): 18 - SECRETARIA DE OBRAS E SERVIÇOS URBANOS  
AGRUPADO POR UNIDADE/SUB (Atual)  
NA CONDIÇÃO EM USO

243 SERVIÇOS URBANOS  
SECRETARIA DE OBRAS E QUANTIDADE: 89 1.785.889,48

Grupo/Chapa	Descrição do Patrimônio
130 /007403	GRADE DE ISOLAMENTO TUBULAR.
130 /007404	GRADE DE ISOLAMENTO TUBULAR.
130 /007405	GRADE DE ISOLAMENTO TUBULAR.
130 /007406	GRADE DE ISOLAMENTO TUBULAR.
130 /007407	GRADE DE ISOLAMENTO TUBULAR.
130 /007408	GRADE DE ISOLAMENTO TUBULAR.
130 /007409	GRADE DE ISOLAMENTO TUBULAR.
130 /007410	GRADE DE ISOLAMENTO TUBULAR.
130 /007411	GRADE DE ISOLAMENTO TUBULAR.
130 /007412	GRADE DE ISOLAMENTO TUBULAR.
130 /007413	GRADE DE ISOLAMENTO TUBULAR.
130 /007414	GRADE DE ISOLAMENTO TUBULAR.
130 /007415	GRADE DE ISOLAMENTO TUBULAR.
130 /007416	GRADE DE ISOLAMENTO TUBULAR.
130 /007417	GRADE DE ISOLAMENTO TUBULAR.
130 /007418	GRADE DE ISOLAMENTO TUBULAR.
130 /007419	GRADE DE ISOLAMENTO TUBULAR.
130 /007420	GRADE DE ISOLAMENTO TUBULAR.
130 /007421	GRADE DE ISOLAMENTO TUBULAR.
130 /007422	GRADE DE ISOLAMENTO TUBULAR.
130 /007423	GRADE DE ISOLAMENTO TUBULAR.
130 /007424	GRADE DE ISOLAMENTO TUBULAR.
130 /007425	GRADE DE ISOLAMENTO TUBULAR.
130 /007426	GRADE DE ISOLAMENTO TUBULAR.
130 /007427	GRADE DE ISOLAMENTO TUBULAR.
130 /007428	GRADE DE ISOLAMENTO TUBULAR.
130 /007429	GRADE DE ISOLAMENTO TUBULAR.
130 /007430	GRADE DE ISOLAMENTO TUBULAR.
130 /007431	GRADE DE ISOLAMENTO TUBULAR.
130 /007432	GRADE DE ISOLAMENTO TUBULAR.
130 /007433	GRADE DE ISOLAMENTO TUBULAR.
130 /007434	GRADE DE ISOLAMENTO TUBULAR.
130 /007435	GRADE DE ISOLAMENTO TUBULAR.
130 /007436	GRADE DE ISOLAMENTO TUBULAR.
130 /007437	GRADE DE ISOLAMENTO TUBULAR.
130 /007438	GRADE DE ISOLAMENTO TUBULAR.
130 /007439	GRADE DE ISOLAMENTO TUBULAR.
130 /007440	GRADE DE ISOLAMENTO TUBULAR.
130 /007526	CONTAINER DE LIXO EM PLÁSTICO POLIETILENO RESISTENTE, CAPACIDADE DE 1000 LITROS, COM RODAS - COR CINZA -GADOTTI
130 /007527	CONTAINER DE LIXO EM PLÁSTICO POLIETILENO RESISTENTE, CAPACIDADE DE 1000 LITROS, COM RODAS - COR CINZA -GADOTTI
130 /007528	CONTAINER DE LIXO EM PLÁSTICO POLIETILENO RESISTENTE, CAPACIDADE DE 1000 LITROS, COM RODAS - COR CINZA -GADOTTI
130 /007617	COMPRESSOR TRIFÁSICO CAPACIDADE MÍNIMA DE 200L -FIAC-BULLDOG2020AP NA COR PRETO (OFICINA MÁQUINAS PESADAS)
130 /007641	CONTAINER DE LIXO EM PLÁSTICO POLIETILENO RESISTENTE, CAPACIDADE DE 1000 LITROS, COM RODAS - COR CINZA -GADOTTI
130 /007642	CONTAINER DE LIXO EM PLÁSTICO POLIETILENO RESISTENTE, CAPACIDADE DE 1000 LITROS, COM RODAS - COR CINZA -GADOTTI
130 /007643	CONTAINER DE LIXO EM PLÁSTICO POLIETILENO RESISTENTE, CAPACIDADE DE 1000 LITROS, COM RODAS - COR CINZA -GADOTTI
133 /006406	CARRETA FORR BASC LARANJA/CINZA T11028-5/15
133 /006407	CARRETA FORR.BASC 4 T LARANJA/CINZA T 11029-5/15



Município da Estância Turística de São Luiz do Paraitinga

46631248/0001-51

2024

PCA DR OSWALDO CRUZ Nº 3

9 de 9

RELAÇÃO DE BENS PATRIMONIAIS - INVENTÁRIO

SALDO ATUALIZADO  
 UNIDADE (Atual): 18 - SECRETARIA DE OBRAS E SERVIÇOS URBANOS  
 AGRUPADO POR UNIDADE/SUB (Atual)  
 NA CONDIÇÃO EM USO

<b>304</b>		<b>SERRALHERIA</b>	
		<b>SECRETARIA DE OBRAS E</b>	<b>3.434,60</b>
		<b>QUANTIDADE: 5</b>	
<i>Grupo/Chapa</i>	<i>Descrição do Patrimônio</i>		
11 /005889	ESMERILHADEIRA ANGULAR BOSCH GWS 20-180, 7" POLEGADAS, 220VOLTS, POTENCIA 2000W - 180MM		
112 /000951	FURADEIRA DE BANCADA SCHULZ MODELO FSB 0,5 HP 4 POLOS		
128 /000273	Maquina de Solda Scandia 220/380/440 V 60HZ		
128 /006496	MÁQUINA DE SOLDA INVERSORA WMI 161 ED - BIVOLT - COM MALETA		
128 /007507	ESMERILHADEIRA ANGULAR 5" 220V POTÊNCIA MÍNIMA DE 1700W -BOSCH/GWS17		
<b>305</b>		<b>PÁTIO</b>	
		<b>SECRETARIA DE OBRAS E</b>	<b>1.323,73</b>
		<b>QUANTIDADE: 1</b>	
<i>Grupo/Chapa</i>	<i>Descrição do Patrimônio</i>		
130 /007210	APARELHO DE AR CONDICIONADO, TIPO SPLIT, 12.000 BTUS -ELGIN (SALA DE MONITORAMENTO)		
		<b>QUANTIDADE GERAL: 261</b>	<b>TOTAL GERAL: 5.320.670,17</b>



Município da Estância Turística de São Luiz do Paraitinga

46631248/0001-51

2024

PCA DR OSWALDO CRUZ Nº 3

1 de 8

RELAÇÃO DE BENS PATRIMONIAIS - INVENTÁRIO

SALDO ATUALIZADO  
 UNIDADE (Atual): 19 - SECRETARIA DE DESENVOLVIMENTO E PROMOÇÃO SOCIAL  
 AGRUPADO POR UNIDADE/SUB (Atual)  
 NA CONDIÇÃO EM USO

13 DEPARTAMENTO DE PROMOÇÃO E DESENVOLVIME  
 SECRETARIA DE DESENO QUANTIDADE: 163 49.559,65

Grupo/Chapa	Descrição do Patrimônio
16 /005894	IMPRESSORA EPSON ECO TANK L3110 BIVOLT C11CG87302
16 /005896	TELA DE PROJEÇÃO - FORMATO 4:3 DIMENSÕES 2.10X1.50 METROS, COM TECIDO MATT WHITE COM VERSO PRETO, COM TRIPE EM AÇO COM TRATAMENTO ANTI CORROSIVO
16 /006309	MICROCOMPUTADOR - PROCESSADOR: FREQUÊNCIA BASEADA EM PROCESSADOR DE 3.6 GHZ OU SUPERIOR
18 /007556	VENTILADOR DE COLUNA OSCILANTE - DIÂMETRO MÍNIMO DE 60 CM -Ventisol
18 /007557	VENTILADOR DE COLUNA OSCILANTE - DIÂMETRO MÍNIMO DE 60 CM -Ventisol
18 /007558	VENTILADOR DE COLUNA OSCILANTE - DIÂMETRO MÍNIMO DE 60 CM -Ventisol
19 /000068	Mesa de Madeira elastica, 2,00X1,10 + 6 cadeiras com encosto e assento de palhinha
19 /000111	Estante de aço 6 Bandejas
19 /000112	Estante de aço, 6 bandejas
19 /000312	49 Cadeiras brancas de plástico + 14 Mesa branca de plástico
19 /000371	Estante de aço cinza, 6 bandejas, 42 cm
19 /000531	22 CADEIRAS UNIVERSITARIAS
19 /000966	Cadeira giratoria Sec Line Plus, cinza (estava no Fundo Social)
19 /000982	Cadeira Sec. Line Plus, pallto
19 /001054	Armario PA90
19 /001079	Longarina
19 /001081	Longarina
19 /001175	Cadeira Secretaria Plus
19 /001347	Arquivo c/ 4 gavetas cor cinza (estava no Fundo Social)
19 /001603	Cadeira Hid Injet
19 /001604	Cadeira Hid Injet
19 /001612	Cadeira Injet
19 /001675	Cadeira Plastica Movei Forte
19 /001676	Cadeira Plastica Movei Forte
19 /001677	Cadeira Plastica Movei Forte
19 /001678	Cadeira Plastica Movei Forte
19 /001737	Arquivo de Aço p/ pasta suspensa c/ rolamento aço med. 133X050X070 mm
19 /001751	Arquivo de Aço p/ pasta suspensa c/ rolamento aço med. 133X050X070 mm
19 /001752	Arquivo de Aço p/ pasta suspensa c/ rolamento aço med. 133X050X070 mm
19 /002223	Banco de madeira Ype Grande
19 /002224	Banco de madeira Ype Grande
19 /002620	Cadeira Fixa 4 pes, tecido azul preto
19 /002621	Cadeira Fixa 4 pes, tecido azul preto
19 /002622	Cadeira Fixa 4 pes, tecido azul preto
19 /002623	Cadeira Fixa 4 pes, tecido azul preto
19 /002624	Cadeira Fixa 4 pes, tecido azul preto
19 /002626	Estante W3 Mini CH24 18 760 30 3Ps vermelho
19 /002627	Estante MM Moveis de aço CH26 170x75x25 C05 PR vermelho
19 /002629	Estante W3 EDR 1980 925 300 C6 PR azul del rei
19 /003336	Arquivo de Aço 4 Gavetas p/ Pasta Suspensa
19 /003478	Armario A402 1980X900X500 C/ 4 Prateleiras Regulaveis, Mac - CCR CCR
19 /003560	Rack em madeira bege, c/ prateleiras - responsável:Tatiane Patricia Prado da Silva Santos
19 /003887	Modulo em formica branca, 2 gavetas (1 gde e 1 peq), (0,60 prof X 0,42 larg X 0,55 alt)
19 /004824	Mesa estrutura de ferro, tampo em formica cinza, s/ gavetas (0,75 alt X 0,70 larg X 1,40 comp)
19 /004849	Mesa estrutura de ferro, tampo em formica cinza, c/ base p/ tecladio, s/ gavetas (0,74 alt X 0,75 larg X 1,38 comp)
19 /005106	CADEIRA FIXA 4 PÉS VERDE/PRETO
19 /005107	CADEIRA FIXA 4 PÉS VERDE/PRETO
19 /005108	CADEIRA FIXA 4 PÉS VERDE/PRETO
19 /005109	CADEIRA FIXA 4 PÉS VERDE/PRETO
19 /005110	CADEIRA FIXA 4 PÉS VERDE/PRETO
19 /005111	CADEIRA FIXA 4 PÉS VERDE/PRETO
19 /005112	CADEIRA FIXA 4 PÉS VERDE/PRETO
19 /005113	CADEIRA FIXA 4 PÉS VERDE/PRETO



Município da Estância Turística de São Luiz do Paraitinga

46631248/0001-51

2024

PCA DR OSWALDO CRUZ Nº 3

2 de 8

RELAÇÃO DE BENS PATRIMONIAIS - INVENTÁRIO

SALDO ATUALIZADO  
 UNIDADE (Atual): 19 - SECRETARIA DE DESENVOLVIMENTO E PROMOÇÃO SOCIAL  
 AGRUPADO POR UNIDADE/SUB (Atual)  
 NA CONDIÇÃO EM USO

13 DEPARTAMENTO DE PROMOÇÃO E DESENVOLVIME  
 SECRETARIA DE DESENV QUANTIDADE: 163 49.559,85

Grupo/Chapa	Descrição do Patrimônio
19 /005114	CADEIRA FIXA 4 PÉS VERDE/PRETO
19 /005115	CADEIRA FIXA 4 PÉS VERDE/PRETO
19 /005116	CADEIRA FIXA 4 PÉS VERDE/PRETO
19 /005117	CADEIRA FIXA 4 PÉS VERDE/PRETO
19 /005118	CADEIRA FIXA 4 PÉS VERDE/PRETO
19 /005119	CADEIRA FIXA 4 PÉS VERDE/PRETO
19 /005120	CADEIRA FIXA 4 PÉS VERDE/PRETO
19 /005121	CADEIRA FIXA 4 PÉS VERDE/PRETO
19 /005122	CADEIRA FIXA 4 PÉS VERDE/PRETO
19 /005123	CADEIRA FIXA 4 PÉS VERDE/PRETO
19 /005124	CADEIRA FIXA 4 PÉS VERDE/PRETO
19 /005125	CADEIRA FIXA 4 PÉS VERDE/PRETO
19 /005142	CADEIRA GIRATÓRIA ASSENTO E ENCOSTO COURINO
19 /005147	MESA ESCRITÓRIO 03 GAV 25MM CINZA
19 /005180	ARMÁRIO DE AÇO - 2 PORTAS DE ABRIR - MOD PA 90 MAC - 1
19 /005181	ARMÁRIO DE AÇO - 2 PORTAS DE ABRIR - MOD PA 90 MAC - 1
19 /005204	CADEIRA GIRATÓRIA ASSENTO E ENCOSTO COURINO
19 /005205	CADEIRA GIRATÓRIA ASSENTO E ENCOSTO COURINO
19 /005206	CADEIRA GIRATÓRIA ASSENTO E ENCOSTO COURINO
19 /005207	CADEIRA GIRATÓRIA ASSENTO E ENCOSTO COURINO
19 /005208	MESA ESCRITÓRIO 03 GAV 25MM CINZA
19 /005209	MESA ESCRITÓRIO 03 GAV 25MM CINZA
19 /005211	MESA ESCRITÓRIO 03 GAV 25MM CINZA
19 /005568	CADEIRA FIXA 4 PES
19 /005569	CADEIRA FIXA 4 PES
19 /005571	CADEIRA FIXA 4 PES
19 /005572	CADEIRA FIXA 4 PES
19 /005573	CADEIRA FIXA 4 PES
19 /005575	CADEIRA FIXA 4 PES
19 /005598	CADEIRA GIRATORIA CONCHA UNICA COM ENCOSTO
19 /005720	ARQUIVO DE AÇO COM 4 GAVETAS
19 /005822	MESA BRANCA DA SALA DE INFORMATICA
19 /005823	MESA BRANCA DA SALA DE INFORMATICA
19 /005824	MESA BRANCA DA SALA DE INFORMATICA
19 /005825	CADEIRA SECRETARIA
19 /005826	CADEIRA SECRETARIA
19 /005827	CADEIRA SECRETARIA
19 /005835	MESA 120X60CM C/ 2 GAVETAS CINZA PRETO
19 /005836	MESA 120X60CM C/ 2 GAVETAS CINZA PRETO
19 /005837	MESA 120X60CM C/ 2 GAVETAS CINZA PRETO
19 /005838	CADEIRA FIXA 4 PÉS - TECIDO PRETO
19 /005839	CADEIRA FIXA 4 PÉS - TECIDO PRETO
19 /005840	CADEIRA FIXA 4 PÉS - TECIDO PRETO
19 /005841	CADEIRA SECRETÁRIA GIR. - TECIDO PRETO
19 /005842	CADEIRA SECRETÁRIA GIR. - TECIDO PRETO
19 /005843	CADEIRA SECRETÁRIA GIR.
19 /005891	ESTANTE DE AÇO COM 4 PRATELEIRAS - ESTANTE DE AÇO COM 4 PRATELEIRAS 1,10X50X1,80 PINTURA EM COR BRANCA, CARGA: 200KG POR PRATELEIRAS
19 /005892	ESTANTE DE AÇO COM 4 PRATELEIRAS - ESTANTE DE AÇO COM 4 PRATELEIRAS 1,10X50X1,80 PINTURA EM COR BRANCA, CARGA: 200KG POR PRATELEIRAS
19 /005895	FREEZER HORIZONTAL COM CAPACIDADE MÍNIMA DE 500 LITROS E ATÉ 600 LITROS, DUAS TAMPAS, COM PUXADORES E CHAVE DE SEGURANÇA. TENSÃO 110 V. CLASSIFICAÇÃO ENERGÉTICA MÁXIMA D. CONGELAMENTO RÁPIDO. DRENO FRON
19 /006012	Estante de aço multi-uso reforçada com painel lateral e fundo. Cor cinza.
19 /006013	Estante de aço multi-uso reforçada com painel lateral e fundo. Cor cinza.
19 /006014	Estante de aço multi-uso reforçada com painel lateral e fundo. Cor cinza.
19 /006977	ESTANTE DE AÇO 6 PRATELEIRAS NA COR CINZA -EDE
19 /006978	ESTANTE DE AÇO 6 PRATELEIRAS NA COR CINZA -EDE
19 /006979	ESTANTE DE AÇO 6 PRATELEIRAS NA COR CINZA -EDE
19 /007584	CADEIRA GIRATÓRIA, ESTOFADO COM BRAÇOS E REGULAGEM NA COR PRETO -Amazonas





Município da Estância Turística de São Luiz do Paraitinga

46631248/0001-51

2024

PCA DR OSWALDO CRUZ Nº 3

3 de 8

RELAÇÃO DE BENS PATRIMONIAIS - INVENTÁRIO

SALDO ATUALIZADO

UNIDADE (Atual): 19 - SECRETARIA DE DESENVOLVIMENTO E PROMOÇÃO SOCIAL  
 AGRUPADO POR UNIDADE/SUB (Atual)  
 NA CONDIÇÃO EM USO

13 DEPARTAMENTO DE PROMOÇÃO E DESENVOLVIME 49.559,65  
 SECRETARIA DE DESENO QUANTIDADE: 163

Grupo/Chapa	Descrição do Patrimônio
19 /007585	CADEIRA GIRATÓRIA, ESTOFADO COM BRAÇOS E REGULAGEM NA COR PRETO -Amazonas
19 /007586	CADEIRA GIRATÓRIA, ESTOFADO COM BRAÇOS E REGULAGEM NA COR PRETO -Amazonas
19 /007587	CADEIRA GIRATÓRIA, ESTOFADO COM BRAÇOS E REGULAGEM NA COR PRETO -Amazonas
19 /007588	CADEIRA GIRATÓRIA, ESTOFADO COM BRAÇOS E REGULAGEM NA COR PRETO -Amazonas
19 /007589	CADEIRA GIRATÓRIA, ESTOFADO COM BRAÇOS E REGULAGEM NA COR PRETO -Amazonas
19 /007618	ARQUIVO DE AÇO COM 4 GAVETAS -RS / 4 GV
19 /007619	ARQUIVO DE AÇO COM 4 GAVETAS -RS / 4 GV
19 /007620	ARMÁRIO EM AÇO COM DUAS PORTAS -RS / PA90
19 /007621	ARMÁRIO EM AÇO COM DUAS PORTAS -RS / PA90
19 /007622	ARMÁRIO EM AÇO COM DUAS PORTAS -RS / PA90
19 /007623	VEÍCULO GOL ZERO QUILOMETRO, BRANCO, 04 PORTAS, 1.0, FLEX.
20 /000124	PLACA EOB 4802 - VEÍCULO 0 (ZERO) KM, BICOMBUSTÍVEL (GASOLINA/ÁLCOOL);- Ano de fabricação 2013;- 4 (quatro) portas;- Cor branca;- Direção hidráulica; 5 marchas;- Tração dianteira; - 393/2013
112 /001673	Geladeira Dako Equilíbrio 2 portas 337L 220V
112 /002658	Microondas Panasonic 23 Litros Branco
112 /005534	FOGÃO 4 B ILHABELA SUPER CHAMA ESMALTEC BRANCO
113 /000960	Perfuradora
113 /000961	Refiladora
113 /001598	Maca R.T.
113 /001599	Maca R.T.
113 /001640	Biombo Sta Luzia
113 /001641	Biombo Sta Luzia
113 /001642	Biombo Sta Luzia
113 /001645	Vaporizador Megabel s/ T
113 /005535	CADEIRA DE RODAS 1009 RN CINZA NYLON
113 /005536	CADEIRA DE RODAS 1009 RN CINZA NYLON
113 /005537	CADEIRA DE RODAS 1009 RN CINZA NYLON
113 /005538	CADEIRA DE RODAS 1009 RN CINZA NYLON
113 /005539	CADEIRA DE RODAS 1009 RN CINZA NYLON
113 /005540	CADEIRA DE BANHO POP RI
113 /005541	CADEIRA DE BANHO POP RI
113 /005542	CADEIRA DE BANHO POP RI
117 /002066	Computador c/ Acessorios
117 /002067	Computador c/ Acessorios
117 /002068	Computador c/ Acessorios
117 /003267	Monitor LG 2011P Nº de Série 201SPJP1C508 - 77
117 /003268	Microcomputador Oro Advanced Core I3-2100, Pl Mae Asus P8H61-M2, HD 500GB Sata, 4GB Ram DDR3-1333, Gravador DVD-RW LG, Gabinete ATX, Conjunto de Mouse Optico, Teclado ABNT Multimedia, Leitor de Cartao, MS Windows 7 Professional OEM, Garantia 12 meses. - r
117 /003394	Monitor LG E2011P
117 /005338	MICRO ORO ADVANCED
117 /005341	MONITOR LG
117 /005342	MONITOR LG
117 /005777	CPU POSITIVO MASTER
117 /005778	MONITOR POSITIVO
117 /005780	CPU POSITIVO MASTER
117 /005781	MONITOR POSITIVO 19
119 /001217	TV 20" Philips
119 /003721	Televisor Semp Toshiba TV2092LAV 20"
133 /005844	CAPOTAS (TOLDOS)
133 /005845	CAPOTAS (TOLDOS)
133 /005846	CAPOTAS (TOLDOS)
133 /005847	CAPOTAS (TOLDOS) -
133 /005848	CAPOTAS (TOLDOS)
133 /005849	CAPOTAS (TOLDOS)
133 /005850	CAPOTAS (TOLDOS)



Município da Estância Turística de São Luiz do Paraitinga

46631248/0001-51

2024

PCA DR OSWALDO CRUZ Nº 3

4 de 8

RELAÇÃO DE BENS PATRIMONIAIS - INVENTÁRIO

SALDO ATUALIZADO  
 UNIDADE (Atual): 19 - SECRETARIA DE DESENVOLVIMENTO E PROMOÇÃO SOCIAL  
 AGRUPADO POR UNIDADE/SUB (Atual)  
 NA CONDIÇÃO EM USO

13	DEPARTAMENTO DE PROMOÇÃO E DESENVOLVIME	
	SECRETARIA DE DESENVOLVIMENTO	QUANTIDADE: 163
		49.559,65

Grupo/Chapa	Descrição do Patrimônio	
137 /002613	Estufa Delta II Bivolt (30159)	



Município da Estância Turística de São Luiz do Paraitinga

46631248/0001-51

PCA DR OSWALDO CRUZ Nº 3

2024

5 de 8

RELAÇÃO DE BENS PATRIMONIAIS - INVENTÁRIO

SALDO ATUALIZADO  
 UNIDADE (Atual): 19 - SECRETARIA DE DESENVOLVIMENTO E PROMOÇÃO SOCIAL  
 AGRUPADO POR UNIDADE/SUB (Atual)  
 NA CONDIÇÃO EM USO

39 CRAS - CENTRO DE REFERÊNCIA DE ASSISTÊNCIA !  
 SECRETARIA DE DESENV QUNTIDADE: 84 127.408,88

Grupo/Chapa	Descrição do Patrimônio
16 /006005	MICROCOMPUTADOR ASUS HOLY DRAGON MEMORIA 2 X DDR4 DIMM - MICRO ATX 24,4CM X 19,5CM
16 /006006	MICROCOMPUTADOR ASUS HOLY DRAGON MEMORIA 2 X DDR4 DIMM - MICRO ATX 24,4CM X 19,5CM
16 /006304	NOTEBOOK
16 /006306	MICROCOMPUTADOR - PROCESSADOR: FREQUÊNCIA BASEADA EM PROCESSADOR DE 3.6 GHZ OU SUPERIOR
16 /006307	MICROCOMPUTADOR - PROCESSADOR: FREQUÊNCIA BASEADA EM PROCESSADOR DE 3.6 GHZ OU SUPERIOR
16 /006308	MICROCOMPUTADOR - PROCESSADOR: FREQUÊNCIA BASEADA EM PROCESSADOR DE 3.6 GHZ OU SUPERIOR
16 /006310	MICROCOMPUTADOR - PROCESSADOR: FREQUÊNCIA BASEADA EM PROCESSADOR DE 3.6 GHZ OU SUPERIOR
16 /006311	MICROCOMPUTADOR - PROCESSADOR: FREQUÊNCIA BASEADA EM PROCESSADOR DE 3.6 GHZ OU SUPERIOR
18 /006017	VENTILADOR DE COLUNA OSCILANTE - DIÂMETRO MÍNIMO DE 60 CM -VENTISOL - SKU536
18 /006018	VENTILADOR DE COLUNA OSCILANTE - DIÂMETRO MÍNIMO DE 60 CM -VENTISOL - SKU536
18 /006019	VENTILADOR DE COLUNA OSCILANTE - DIÂMETRO MÍNIMO DE 60 CM -VENTISOL - SKU536
18 /006020	VENTILADOR DE COLUNA OSCILANTE - DIÂMETRO MÍNIMO DE 60 CM -VENTISOL - SKU536
18 /006021	VENTILADOR DE COLUNA OSCILANTE - DIÂMETRO MÍNIMO DE 60 CM -VENTISOL - SKU536
18 /006022	VENTILADOR DE COLUNA OSCILANTE - DIÂMETRO MÍNIMO DE 60 CM -VENTISOL - SKU536
18 /006023	VENTILADOR DE COLUNA OSCILANTE - DIÂMETRO MÍNIMO DE 60 CM -VENTISOL - SKU536
18 /006178	ARQUIVO DE AÇO COM 4 GAVETAS COM TRILHOS TELESCÓPICOS -MÉTODO OFC-4
18 /006179	ARQUIVO DE AÇO COM 4 GAVETAS COM TRILHOS TELESCÓPICOS -MÉTODO OFC-4
18 /006180	ARQUIVO DE AÇO COM 4 GAVETAS COM TRILHOS TELESCÓPICOS -MÉTODO OFC-4
18 /006590	IMPRESSORA MULTIFUNCIONAL JATO DE TINTA COLORIDO EPSON 3150
18 /007555	VENTILADOR DE COLUNA OSCILANTE - DIÂMETRO MÍNIMO DE 60 CM -Ventisol
19 /000375	Jogo de 5 Meses de Madeira c/ 28 Cadeira
19 /000434	Armario madeira, bege, alto fechado, com 2 portas, com chaves
19 /000435	Armario madeira, bege, alto fechado, com 2 portas, com chaves
19 /000913	Estante c/ 6 bandejas 42cm
19 /000952	Mesa de Formica 1,20X0,75
19 /000959	Arquivo de aço 4 gavetas
19 /001010	Armario PA 90, 2 Portas
19 /001011	Armario PA 90, 2 Portas
19 /001080	Longarina
19 /001613	Cadeira Injet
19 /001674	Cadeira Plastica Moveel Forte
19 /002209	Banco de Jardim de Madeira Pinus
19 /002619	Cadeira Fixa 4 pes, tecido azul preto
19 /002625	Estante W3 Mini CH24 18 760 30 3Ps Laranja
19 /002628	Estante MM Moveis de Aco CH26 170x75x25 C05 PR roxo
19 /002630	Estante W3 EDR 1980 925 300 C6 PR laranja
19 /002631	Arquivo Aco 4 gavetas com trilho tel cinza
19 /002810	Estante EBS 1980X1040X330, c/ 6 bandejas, c/ travessa - CCR CCR
19 /003335	Arquivo de Aco 4 Gavetas p/ Pasta Suspensa
19 /003337	Arquivo de Aco 4 Gavetas p/ Pasta Suspensa
19 /003477	Armario A402 1980X900X500 C/ 4 Prateleiras Regulaveis, Mac - CCR CCR
19 /003965	Armario de aço, 2 portas, 1980X900X400, c/ 4 prateleiras
19 /003966	Armario de aço, 2 portas, 1980X900X400, c/ 4 prateleiras
19 /004548	Arquivo de aço, 4 gavetas p/ pasta suspensa
19 /004977	Guarda roupa GRS, 4 portas, c/ pitaõ em pvc
19 /004978	Guarda roupa GRS, 4 portas, c/ pitaõ em pvc
19 /004979	Guarda roupa GRS, 4 portas, c/ pitaõ em pvc



Município da Estância Turística de São Luiz do Paraitinga

46631248/0001-51

2024

PCA DR OSWALDO CRUZ Nº 3

6 de 8

RELAÇÃO DE BENS PATRIMONIAIS - INVENTÁRIO

SALDO ATUALIZADO

UNIDADE (Atual): 19 - SECRETARIA DE DESENVOLVIMENTO E PROMOÇÃO SOCIAL

AGRUPADO POR UNIDADE/SUB (Atual)

NA CONDIÇÃO EM USO

39 CRAS - CENTRO DE REFERÊNCIA DE ASSISTÊNCIA !  
SECRETARIA DE DESENV QUANTIDADE: 84 127.408,88

Grupo/Chapa	Descrição do Patrimônio
19 /005210	MESA ESCRITÓRIO 03 GAV 25MM CINZA
19 /005570	CADEIRA FIXA 4 PES
19 /005574	CADEIRA FIXA 4 PES
19 /005599	CADEIRA GIRATORIA CONCHA UNICA COM ENCOSTO
19 /005716	CONJUNTO DE 280 CADEIRAS
19 /005717	CONJUNTO DE 70 MESAS
19 /006193	TENDA PIRÂMIDAL DE 5MX5M
19 /006234	BANCO DE JARDIM DE MADEIRA COM ESTRUTURA EM AÇO REFORÇADO
19 /006235	BANCO DE JARDIM DE MADEIRA COM ESTRUTURA EM AÇO REFORÇADO
19 /007297	MESA DE ESCRITÓRIO COM TAMPO EM FORMATO RETANGULAR E 2 GAVETAS -FORT ROCHA / STAR
19 /100028	Estante de aço multi-uso reforçada com painel lateral e fundo. Cor cinza.
20 /000189	VEÍCULO AUTOMOTOR - TIPO: PICK – UP COM CABINE DUPLA -Fiat - Strada Freedom CD13, COR BRANCA, PLACA FNX 2J54, FLEX, RENAVAN 01355889054, CHASSI 9BD281BPJYE17659, Nº MOTOR 463510126588539.
112 /002370	Fogao com 4 bocas, 110v
112 /002445	Ventilador OSC Parede 60cm preto.
112 /002447	Ventilador OSC Parede 60cm preto.
112 /002448	Ventilador OSC Parede 60cm preto.
112 /002449	Ventilador OSC Parede 60cm preto.
112 /002633	Bebedouro galao 110v branco
117 /001992	Multifuncional Brother DCP - 8085DN
117 /002995	Microcomputador Oro Advanced Core i3-2100, Pl Mae Asus P8H61-M2, HD 500GB Sata, 4GB RAM DDR3-1333, Gravador DVD-RW LG, Gabinete ATX, Fonte Real, Kit Oro, Teclado, Mouse USB, Leitor de Cartao, MS Windows 7 Prof. OEM. Serie 1202001600307 - responsável: Maria
117 /003273	Monitor LG 2011P Nº de Série 201SPJP1C508 - 77
117 /003274	Microcomputador Oro Advanced Core i3-2100, Pl Mae Asus P8H61-M2, HD 500GB Sata, 4GB Ram DDR3-1333, Gravador DVD-RW LG, Gabinete ATX, Conjunto de Mouse Optico, Teclado ABNT Multimidia, Leitor de Cartao
117 /003275	Monitor LG 2011P Nº de Série 201SPJP1C508 - 77
117 /003351	Monitor LG E2011P Nº Série 112SPBF0R365 - 77
117 /003503	Notebook Lenovo ThinkPad Edge E430 - Mod. 3254H4P Série: R700C1H
117 /005337	MICRO ORO ADVANCED
117 /006576	HD EXTERNO -TP LINK
118 /006577	ROTEADOR DUAL BAND 1200MBPS -TP LINK
118 /006578	NOTEBOOK - MEMÓRIA RAM: 8GB -VAIO FE15
118 /007633	TABLET SAMSUNG GALAXY TAB A9+-, 64GB, 4GB RAM, TELA IMERSIVA DE 11" 90HZ, CAMERA TRASEIRA 8MPNA COR GRAFITE
119 /005576	TV LG LED 600B 28C CONVI DIGITAL COM SUPORTE
133 /005302	VENTILADOR PAREDE 60CM - OSC PRETO - 220V PR
133 /005303	VENTILADOR PAREDE 60CM - OSC PRETO - 220V PR
133 /005304	VENTILADOR PAREDE 60CM - OSC PRETO - 220V PR
133 /006361	ARVORE DE NATAL
133 /006367	BEBEDOURO DE PRESSÃO K401 INOX KARINA
137 /002634	Gaveteiro Volante com 4 gavetas preto



Município da Estância Turística de São Luiz do Paraitinga

46631248/0001-51

2024

PCA DR OSWALDO CRUZ Nº 3

7 de 8

RELAÇÃO DE BENS PATRIMONIAIS - INVENTÁRIO

SALDO ATUALIZADO  
 UNIDADE (Atual): 19 - SECRETARIA DE DESENVOLVIMENTO E PROMOÇÃO SOCIAL  
 AGRUPADO POR UNIDADE/SUB (Atual)  
 NA CONDIÇÃO EM USO

**40 CONSELHO TUTELAR**  
**SECRETARIA DE DESENO QUANTIDADE: 30 14.326,23**

Grupo/Chapa	Descrição do Patrimonio
18 /007513	IMPRESSORA JATO DE TINTA MULTIFUNCIONAL COLORIDA -EPSON L3250.
19 /000964	Cadeira Palito Sec Line Plus, cinza
19 /000965	Cadeira Palito Sec Line Plus, cinza
19 /000981	Cadeira Sec. Line Plus, palito
19 /001152	Arquivo de aço 4 gavetas com carrinho telescopico
19 /001153	Armario de aço 2 portas
19 /003548	Armario baixo tipo balcao, 2 portas, formica branca
19 /003550	Mesa p/ computador, formica branca, pes de ferro
19 /003551	Cadeira palito, secretaria, estofado cinza, estrutura de ferro preta
19 /003553	Cadeira palito, secretaria, estofado cinza, estrutura de ferro preta
19 /003558	Mesa de formica branca, pes de madeira
19 /003563	Revisteira em aço, cinza, 5 prateleiras
19 /005721	ARQUIVO DE AÇO COM 4 GAVETAS
19 /006000	CADEIRA GIRATÓRIA ESTOFADA AZUL
19 /006561	ESTANTE DESMONTÁVEL DE AÇO COM 06 PRATELEIRAS -MÉTODO EST/6
20 /000133	CARRO CHEV/SPIN 1.8 PLACA FDS 5338
110 /006096	SMARTPHONE SAMSUNG GALAXY A01 CORE AZUL 32GB, TELA INFINITA DE 5.3", CÁMERA TRASEIRA 8MP
112 /006161	VENTILADOR DE PAREDE OSCILANTE - DIÂMETRO MÍNIMO DE 60 CM -TWISTER
117 /005361	MICRO ORO ADVANCED
117 /005531	MICRO ORO ADVANCED CORE I3
128 /003559	Aparador em madeira macica (suporte p/ microondas)
130 /009125	Multifuncional bSL-M3375FDS + Auto transformador + USB
130 /009127	Positivo Master D610 SDH H3-01984 IT1 OF CT74 com Windows + teclado ABNT + Mouse
130 /009128	Positivo Master D610 SDH H3-01984 IT1 OF CT74 com Windows + teclado ABNT + Mouse
130 /009129	Positivo Master D610 SDH H3-01984 IT1 OF CT74 com Windows + teclado ABNT + Mouse
130 /009130	Positivo Master D610 SDH H3-01984 IT1 OF CT74 com Windows + teclado ABNT + Mouse
130 /009131	Positivo Master D610 SDH H3-01984 IT1 OF CT74 com Windows + teclado ABNT + Mouse
133 /005306	VENTILADOR PAREDE 60CM- OSC PRETO 220 PR
137 /003562	Quadro de aviso em aluminio
137 /003564	Quadro de aviso em formica e MDF

**68 ESCOLA DE CAPACITAÇÃO**  
**SECRETARIA DE DESENO QUANTIDADE: 16 3.764,29**

Grupo/Chapa	Descrição do Patrimonio
19 /000906	Armario PA 90
19 /002632	Armario Aco PA 90 Cinza
19 /005358	ARMARIO DE AÇO- 2 PORTAS DE ABRIR - MOD PA 90
19 /005359	ARMARIO DE AÇO- 2 PORTAS DE ABRIR - MOD PA 90
19 /005480	MESA DE INOX 1,50X0,70X0,85 PRATELEIRA GRADEADA
55 /100008	MAQUINA DE COSTURA GALONEIRA - FY310160
55 /100009	MAQUINA DE COSTURA OVERLOCKUE - FY33
55 /100010	MAQUINA DE COSTURA RETA - FY8700
112 /000948	Maquina de Costura Industrial Overloque
112 /000949	Maquina de Costura Industrial completa
112 /000950	Maquina de Costura Industrial Costura Reta
112 /002410	Freezer 546 litros 2T Metalfrio DA550 Horizontal 110v Bc
112 /002411	Freezer 546 litros 2T Metalfrio DA550 Horizontal 110v Bc
112 /002656	Microondas Panasonic 23 Litros Branco
112 /005344	REF FF BRM48NBANA ATIVE 403L BR 127V BRASTEMP
112 /005468	FOGÃO AP 2 BOCAS 30X30 P7





Município da Estância Turística de São Luiz do Paraitinga

46631248/0001-51

2024

PCA DR OSWALDO CRUZ Nº 3

8 de 8

RELAÇÃO DE BENS PATRIMONIAIS - INVENTÁRIO

SALDO ATUALIZADO  
 UNIDADE (Atual): 19 - SECRETARIA DE DESENVOLVIMENTO E PROMOÇÃO SOCIAL  
 AGRUPADO POR UNIDADE/SUB (Atual)  
 NA CONDIÇÃO EM USO

276 VILA SÃO VICENTE DE PAULA		1.874,63
SECRETARIA DE DESENO QUANTIDADE: 8		
Grupo/Chapa	Descrição do Patrimônio	
11 /005900	LAVADORA DE ALTA PRESSÃO - NO MÍNIMO 1900W, JATO REGULÁVEL, MANGUEIRA DE NO MÍNIMO 5 METROS DE COMPRIMENTO, COM ALÇA E RODAS PARA TRANSPORTE, ENROLADOR DE MANGUEIRA, PORTA DETERGENTE	
16 /005893	NOTEBOOK	
19 /005898	FREEZER HORIZONTAL COM CAPACIDADE MÍNIMA DE 500 LITROS E ATÉ 600 LITROS, DUAS TAMPAS, COM PUXADORES E CHAVE DE SEGURANÇA, TENSÃO 110 V, CLASSIFICAÇÃO ENERGÉTICA MÁXIMA D, CONGELAMENTO RÁPIDO, DRENO FRON	
19 /005899	GELADEIRA DUPLEX FROST FREE CAPACIDADE MÍNIMA DE 382L; CONTROLE ELETRÔNICO DE TEMPERATURA; NA COR BRANCA; 110V; CONSUMO (KW/H) DE 48; 2 PORTAS, EFICIÊNCIA ENERGÉTICA A;	
19 /006301	ESTANTE DE AÇO MULTI-USO REFORÇADA ESTANTE FECHADA COM PAINEL LATERAL E FUNDO, ALTURA: 1,98 M LARGURA: 0,92 CM PROFUNDIDADE: 0,80 CM 06 PRATELEIRAS: CHAPA 24 / 0,60 MM COLUNAS: CHAPA #18 - L	
19 /006302	ESTANTE DE AÇO MULTI-USO REFORÇADA, ESTANTE FECHADA COM PAINEL LATERAL E FUNDO, ALTURA: 1,98 M LARGURA: 0,92 CM PROFUNDIDADE: 0,80 CM 06 PRATELEIRAS: CHAPA 24 / 0,60 MM COLUNAS: CHAPA #18 - L	
112 /006053	Fogão 4 bocas, forno industrial inox com estrutura em chapa de aço inox	
112 /006350	LIQUIDIFICADOR INDUSTRIAL 3,5 L 110V - ALTA ROTAÇÃO	
<b>QUANTIDADE GERAL: 301</b>		<b>TOTAL GERAL: 196.933,68</b>



Município da Estância Turística de São Luiz do Paraitinga

46631248/0001-51

2024

PCA DR OSWALDO CRUZ Nº 3

1 de 61

RELAÇÃO DE BENS PATRIMONIAIS - INVENTÁRIO

SALDO ATUALIZADO  
 UNIDADE (Atual): 14 - SECRETARIA DE EDUCAÇÃO  
 AGRUPADO POR UNIDADE/SUB (Atual)  
 NA CONDIÇÃO EM USO

<b>5</b>	<b>ASSESSORIA DE EDUCAÇÃO</b>	<b>410.151,45</b>
	<b>SECRETARIA DE EDUCAÇÃO QUANTIDADE: 146</b>	

<i>Grupo/Chapa</i>	<i>Descrição do Patrimônio</i>
16 /005972	MULTIFUNCIONAL COPIADORA, IMPRESSORA E SCANNER (MONOCROMÁTICO E COLORIDO) DE REDE. NOVA SEM USO (NÃO REMANUFATURADO), E COM MANUAL, DRIVER E PAINEL EM PORTUGUÊS, PARA PROC
16 /006839	COMPUTADOR – CPU TORRE WORKSTATION -HOLYDRAGON #001880639 MONITOR SAMSUNG
19 /000444	103 Conjuntos Padrao FDE 02 Mesa Form. Soldada pelo sist.solda mig.trat.antiferruginoso com Cadeiras
19 /000451	94 Conjuntos Padrao FDE 02 Mesa Form. Soldada pelo sist.solda mig.trat.antiferruginoso com Cadeiras.
19 /000780	Um Arquivo de aço 4 gavetas
19 /000843	Armario de aço PA90, 2 portas
19 /001037	25 Conjuntos de carteira estrutura metalon, azul, tampo de formica + cadeira estrutura em tubo azul, assento e encosto em imbuia (altura da cadeira 66cm)
19 /001159	20 Cadeiras Fixas
19 /001278	Armario Aco c/2 portas c/ chave
19 /001279	Armario Aco c/2 portas c/ chave
19 /002036	Roupeiro c/ 8 vaos pequeno, marca Pandim
19 /002144	Conjto em L completo c/ tampo superior vidro, c/ gaveteiro pedestal, 2 gavetas e 1 gavetao p/ pasta suspensa
19 /002145	Armario alto fechado
19 /002146	Mesa 180X90X75 cor preta retangular
19 /002147	Mesa 180X90X75 cor preta retangular
19 /002148	Poltrona Diretor a gas gomada couro preto c/ braco
19 /002149	Cadeira Modelo Iso Laranja c/ estrutura preta
19 /002150	Cadeira Modelo Iso Laranja c/ estrutura preta
19 /002151	Cadeira Modelo Iso Laranja c/ estrutura preta
19 /002152	Cadeira Modelo Iso Laranja c/ estrutura preta
19 /002153	Cadeira Modelo Iso Laranja c/ estrutura preta
19 /002154	Cadeira Modelo Iso Laranja c/ estrutura preta
19 /002155	Cadeira Modelo Iso Laranja c/ estrutura preta
19 /002156	Cadeira Modelo Iso Laranja c/ estrutura preta
19 /002157	Cadeira Modelo Iso Laranja c/ estrutura preta
19 /002158	Cadeira Modelo Iso Laranja c/ estrutura preta
19 /002159	Cadeira Modelo Iso Laranja c/ estrutura preta
19 /002160	Cadeira Modelo Iso Laranja c/ estrutura preta
19 /002161	Cadeira Modelo Iso Laranja c/ estrutura preta
19 /002162	Cadeira Modelo Iso Laranja c/ estrutura preta
19 /002163	Cadeira Modelo Iso Laranja c/ estrutura preta
19 /002164	Cadeira Modelo Iso Laranja c/ estrutura preta
19 /002165	Cadeira Modelo Iso Laranja c/ estrutura preta
19 /002166	Cadeira Modelo Iso Laranja c/ estrutura preta
19 /002167	Cadeira Modelo Iso Laranja c/ estrutura preta
19 /002168	Cadeira Modelo Iso Laranja c/ estrutura preta
19 /002169	Cadeira Modelo Iso Laranja c/ estrutura preta
19 /002170	Cadeira Modelo Iso Laranja c/ estrutura preta
19 /002171	Cadeira Modelo Iso Laranja c/ estrutura preta
19 /002172	Cadeira Modelo Iso Laranja c/ estrutura preta
19 /002173	Cadeira Modelo Iso Laranja c/ estrutura preta
19 /002174	Cadeira Modelo Iso Laranja c/ estrutura preta
19 /002175	Cadeira Modelo Iso Laranja c/ estrutura preta
19 /002176	Cadeira Modelo Iso Laranja c/ estrutura preta
19 /002177	Cadeira Modelo Iso Laranja c/ estrutura preta
19 /002178	Cadeira Modelo Iso Laranja c/ estrutura preta
19 /002207	Banco de Jardim de Madeira Pinus
19 /002208	Banco de Jardim de Madeira Pinus
19 /002371	Arquivo de aço, ch. 24, espessura 0,64mm, altura1350, largura 460, prof. 715mm.
19 /002373	Sistema de deslocamento das gavetas com rolamento, cor cinza.
19 /002376	Arquivo de aço, ch. 24, espessura 0,64mm, altura1350, largura 460, prof. 715mm.
19 /002378	Sistema de deslocamento das gavetas com rolamento, cor cinza.
19 /002376	Poltrona diretor giratoria com regulagem de altura a gas e relaxamento Estofado em espuma inj. Com 70mm de espessura, revestida em tecido na com preta.
19 /002378	Poltrona diretor giratoria com regulagem de altura a gas e relaxamento Estofado em espuma inj. Com 70mm de espessura, revestida em tecido na com preta.



Município da Estância Turística de São Luiz do Paraitinga

46631248/0001-51

2024

PCA DR OSWALDO CRUZ Nº 3

2 de 61

RELAÇÃO DE BENS PATRIMONIAIS - INVENTÁRIO

SALDO ATUALIZADO  
UNIDADE (Atual): 14 - SECRETARIA DE EDUCAÇÃO  
AGRUPADO POR UNIDADE/SUB (Atual)  
NA CONDIÇÃO EM USO

5	ASSESSORIA DE EDUCAÇÃO	
	SECRETARIA DE EDUCAÇÃO	QUANTIDADE: 146
		410.151,45

Grupo/Chapa	Descrição do Patrimônio
19 /002379	Poltrona diretor giratoria com regulagem de altura a gas e relaxamento Estofado em espuma inj. Com 70mm de espessura, revestida em tecido na com preta.
19 /002380	Poltrona diretor giratoria com regulagem de altura a gas e relaxamento Estofado em espuma inj. Com 70mm de espessura, revestida em tecido na com preta.
19 /002412	Armario Alto, 02 portas baixas Word com 02 prateleiras.
19 /002413	Armario Alto, 02 portas baixas Word com 02 prateleiras.
19 /002414	Armario Alto com 02 portas baixas Work com 08 prateleiras
19 /002415	Armario Alto com 02 portas baixas Work com 08 prateleiras
19 /002420	Mesa diretor 1,40 x 0,70 com 02 gavetas
19 /002422	Mesa diretor 1,40 x 0,70 com 02 gavetas
19 /002423	Mesa diretor 1,40 x 0,70 com 02 gavetas
19 /002424	Mesa diretor 1,40 x 0,70 com 02 gavetas
19 /002425	Mesa diretor 1,40 x 0,70 com 02 gavetas
19 /002834	Armario A402 1980X900X500 C/ 4 Prateleiras Regulaveis, Mac - CCR CCR
19 /002853	Armario A402 1980X900X500 C/ 4 Prateleiras Regulaveis, Mac - CCR CCR
19 /002855	Armario A402 1980X900X500 C/ 4 Prateleiras Regulaveis, Mac - CCR CCR
19 /003519	Estante dupla, em aço para Biblioteca, estrutura azul, prateleiras bege - 2,00 m comp X 0,90 m larg X 0,65 m prof
19 /003522	Estante dupla, em aço para Biblioteca, estrutura azul, prateleiras bege - 2,00 m comp X 0,90 m larg X 0,65 m prof
19 /003535	Estante de aço, cinza, 4 bandejas
19 /003538	Estante de aço, cinza, 4 bandejas
19 /003584	Mesa cinza, estrutura de ferro, 0,70m alt. X0,70m larg. X0,40m prof
19 /003586	Balcao cinza, bordas preta, 2 portas 0,80m larg X0,36m prof X0,74m alt
19 /003587	Balcao cinza, bordas preta, 2 portas 0,80m larg X0,36m prof X0,74m alt
19 /003592	Revisteira, estrutura em ferro, preta, 5 prateleiras
19 /003593	Revisteira, estrutura em ferro, preta, 5 prateleiras
19 /003596	Cadeira fixa (0,40X0,46X0,42), estrutura cinza, estofado verde
19 /003597	Cadeira fixa (0,40X0,46X0,42), estrutura cinza, estofado verde
19 /003598	Cadeira fixa (0,40X0,46X0,42), estrutura cinza, estofado verde
19 /003629	Cadeira Giratoria (0,40X0,40X variavel), estofado verde
19 /003645	Mesa, tampo em formica bege, pes de ferro verde (0,50 prof X 1,22 larg X 0,72 alt)
19 /003724	Armario de aço, 2 portas, cinza
19 /003725	Armario de aço, 2 portas, cinza
19 /003728	Cadeira palito, estrutura preta, estofado cinza
19 /003730	Longarina preta
19 /003859	cadeiras sec. Line, palito
19 /003860	Mesa em madeira macica, 2,00 m comp X 1,00 m larg
19 /003861	Gabinete de aço branco, 2 portas, 4 gavetas
19 /003924	Mesa tampo em formica bege, pes de ferro (0,75 prof X 1,20 larg X 0,75 alt)
19 /004077	Arquivo de aço, p/ pasta suspensa (1,33 alt X 0,47 larg X 0,71 prof)
19 /004137	Estante de aço Baixa, bandeja bege, estrutura azul ((0,90 larg X 0,45 prof X 0,78 alt)
19 /004503	Estante de aço, 6 bandejas
19 /005168	ARMÁRIO DE AÇO - 2 PORTAS DE ABRIR - MOD PA 90 MAC - 1
19 /006447	CADEIRA PARA AUTO, ADULTO, COM SINTO DE SEGURANÇA DE 3 PONTAS COM PROTETORES, CAPOTA RETRÁTIL E REMOVIVEL. ESTRUTURA É EM PLÁSTICO RESISTENTE COM BASE REDONDADA, POSSUE REDUTOR DE CABEÇA, PARA ADULTOS DE ATÉ 30KG. - AQUISIÇÃO DE CADEIRA PARA AUTO, COM CI
19 /006638	VENTILADOR DE PAREDE OSCILANTE - DIÂMETRO MÍNIMO DE 60 CM -VENTISOL
19 /006639	VENTILADOR DE PAREDE OSCILANTE - DIÂMETRO MÍNIMO DE 60 CM -VENTISOL
19 /006642	VENTILADOR DE PAREDE OSCILANTE - DIÂMETRO MÍNIMO DE 60 CM -VENTISOL
19 /006643	VENTILADOR DE PAREDE OSCILANTE - DIÂMETRO MÍNIMO DE 60 CM -VENTISOL
19 /006644	VENTILADOR DE PAREDE OSCILANTE - DIÂMETRO MÍNIMO DE 60 CM -VENTISOL
19 /006965	ARQUIVO DE AÇO COM 4 GAVETAS -RS / 4 GV
19 /006966	ARQUIVO DE AÇO COM 4 GAVETAS -RS / 4 GV
19 /007116	ESTANTE DE MADEIRA ESCANINHO
19 /007287	VENTILADOR DE PAREDE OSCILANTE - DIÂMETRO MÍNIMO DE 60 CM



Município da Estância Turística de São Luiz do Paraitinga

46631248/0001-51

2024

PCA DR OSWALDO CRUZ Nº 3

3 de 61

RELAÇÃO DE BENS PATRIMONIAIS - INVENTÁRIO

SALDO ATUALIZADO  
UNIDADE (Atual): 14 - SECRETARIA DE EDUCAÇÃO  
AGRUPADO POR UNIDADE/SUB (Atual)  
NA CONDIÇÃO EM USO

5	<b>ASSESSORIA DE EDUCAÇÃO</b>	410.151,45
	<b>SECRETARIA DE EDUCAÇÃO QUANTIDADE: 146</b>	

Grupo/Chapa	Descrição do Patrimônio
	-VENTISOL
19 /007291	VENTILADOR DE PAREDE OSCILANTE - DIÂMETRO MÍNIMO DE 60 CM
	-VENTISOL
19 /007293	VENTILADOR DE PAREDE OSCILANTE - DIÂMETRO MÍNIMO DE 60 CM
	-VENTISOL
19 /100011	CONJUNTO COM 435 PEÇAS PARA ALUNOS, TAMANHO 6. (CJA-06 FDE) AQUISIÇÃO VINCULADA A ATA DE REGISTRO DE PREÇOS DO PREGÃO ELETRÔNICO 10/2017 FNDE/MEC.
19 /100012	CONJUNTO COM 14 MESAS ACESSÍVEIS 02 (FDE) AQUISIÇÃO VINCULADA A ATA DE REGISTRO DE PREÇOS DO PREGÃO ELETRÔNICO 10/2017 FNDE/MEC.
19 /100013	CONJUNTO COM 49 UNIDADES PARA PROFESSOR. AQUISIÇÃO VINCULADA A ATA DE REGISTRO DE PREÇOS DO PREGÃO ELETRÔNICO 10/2017 FNDE/MEC.
19 /100014	CONJUNTO COM 520 PEÇAS PARA ALUNOS, TAMANHO 6 (CJA-06 FDE) AQUISIÇÃO VINCULADA A ATA DE REGISTRO DE PREÇOS DO PREGÃO ELETRÔNICO 10/2017 FNDE/MEC.
20 /000105	Onibus Volkswagen Marcopolo Volare SEN MIDI E, Diesel, Ano/ Mod 2011, Cor Amarela, 42L 185CV, Placa BNZ7659, Chassi 9532882W4BR160930
20 /000109	Automovel Citroen Berlingo MP18L, 5U/1761CC, Cor Prata, Gasolina, Ano/ Mod 2001, Placa CDV2807, Chassi 8BCMFLFK1G012678, Renavam 773106898, (Veículo em Concessão de uso)
20 /000149	CHEVROLET ONIX 1.0MT JOYE CHASSI 9BGKLA8U0JB200482 5PORTAS FLEX COR BRANCO ANO/MODELO 2017/2018 Nº MOTOR GFG0931 PLACA FHW3444 RENAVAM 01138236036 - PELA DESPESA EMPENHADA PARA AQUISIÇÃO DE UM VEÍCULO CHEVROLET ONIX ECO JOY SPE/4, 1.0, FLEX, 2017/2018 PA
20 /000163	CHEVROLET SPIN 18L AT PREMIER BRANCA PLACA FXM-4H24 - RENAVAM 01288597590 - CHASSI 9BGJP7520NB161535
20 /006486	Mercedez Bens, cor amarelo, modelo Caio 10 916- Onibus Rural, ano 2019, modelo 2020, Placa GAA 1G46 - PATRIMÔNIO 161
110 /005043	Painel aerofotográfico com moldura 80X120 cm com arquivo digital em alta resolução - 1
110 /005151	MICROFONE TSI MS115 CLI WHF HEAD SET
110 /005153	MICROFONE TSI MS115 CLI WHF HEAD SET
110 /005154	MICROFONE TSI MS115 CLI WHF HEAD SET
110 /005183	CAIXA ATIVA 8 770 A USB 110W RMS
112 /001743	Fogao 4 bocas Dako Delta branco
112 /002672	Microondas Panasonic 23 Litros Branco 110v
112 /005872	FREEZER CONSUL CHB5V - BRANCO - 110V
116 /005715	TELAS MOSQUETEIRAS EM AÇO INOX COM MOLDURA EM ALUMINIO METROS 46,47
117 /001976	Impressora Laser Brother HL - 5350 DN
117 /002724	Scanner AV186+ Avision
117 /003288	HD Externo 1TB
117 /003393	Monitor LG E2011P
117 /005295	NOTEBOOK CORE I3 ACCER E1-571-6601
117 /005459	CPU ORO ADVANCED CORE I3 4GB RAM HD 500GB
117 /005768	IMPRESSORA EPSON
117 /005875	50 ESTABILIZADORES
117 /006592	HD EXTERNO -TP LINK
118 /006844	COMPUTADOR - CPU TORRE 03 -HOLYDRAGON #001990641 MONITOR HOLYDRAGON
118 /006845	COMPUTADOR - CPU TORRE 03 -HOLYDRAGON #001990641 MONITOR HOLYDRAGON
118 /006846	COMPUTADOR - CPU TORRE 03 -HOLYDRAGON #001990641 MONITOR HOLYDRAGON
118 /006847	COMPUTADOR - CPU TORRE 03 -HOLYDRAGON #001990641 MONITOR HOLYDRAGON
118 /006852	COMPUTADOR - CPU TORRE 03 -HOLYDRAGON #001990641 MONITOR HOLYDRAGON
119 /003733	Tela de Projecção
119 /006530	PROJETOR -EPSON S41
123 /005197	SWITCH 24 PORTAS 10/100M ETH TP-LINK
128 /003591	Escada aluminio, 7 degraus.



Município da Estância Turística de São Luiz do Paraitinga

46631248/0001-51

2024

PCA DR OSWALDO CRUZ Nº 3

4 de 61

## RELAÇÃO DE BENS PATRIMONIAIS - INVENTÁRIO

SALDO ATUALIZADO  
UNIDADE (Atual): 14 - SECRETARIA DE EDUCAÇÃO  
AGRUPADO POR UNIDADE/SUB (Atual)  
NA CONDIÇÃO EM USO

---

5	ASSESSORIA DE EDUCAÇÃO	
	SECRETARIA DE EDUCAÇÃO	QUANTIDADE: 146
		410.151,45

---

Grupo/Chapa	Descrição do Patrimônio
128 / 005467	COMPRESSOR FERRARI CMJ-210
133 / 005853	BEBETECA
133 / 005855	BRINQUEDOTECA
133 / 005871	ESTABILIZADOR
137 / 003588	Estufa p/ papel, em MDF branco
137 / 003590	Estufa p/ papel, em MDF branco

---





Município da Estância Turística de São Luiz do Paraitinga

46631248/0001-51

2024

PCA DR OSWALDO CRUZ Nº 3

5 de 61

RELAÇÃO DE BENS PATRIMONIAIS - INVENTÁRIO

SALDO ATUALIZADO  
 UNIDADE (Atual): 14 - SECRETARIA DE EDUCAÇÃO  
 AGRUPADO POR UNIDADE/SUB (Atual)  
 NA CONDIÇÃO EM USO

22	EMEIEF JOÃO BATISTA CARDOSO	
	SECRETARIA DE EDUCAÇÃO	QUANTIDADE: 366
		83.931,67

Grupo/Chapa	Descrição do Patrimônio
18 /007567	VENTILADOR DE PAREDE OSCILANTE - DIÂMETRO MÍNIMO DE 60 CM -Ventisol
19 /001996	Armario Italiaia Itanova IPG2B0 branco
19 /001997	Armario Italiaia Itanova IPG2B0 branco
19 /001998	Armario Italiaia Itanova IPG2B0 branco
19 /002000	Armario Italiaia Itanova IPG2B0 branco
19 /002035	Roupeiro c/ 8 vaos pequeno, marca Pandim
19 /002582	Estante Dupla BA 2,0 10 Ref. 1010
19 /002599	Conjunto de mesas e cadeiras para a sala de informatica
19 /002600	Conjunto de mesas e cadeiras para a sala de informatica
19 /002601	Conjunto de mesas e cadeiras para a sala de informatica
19 /002602	Conjunto de mesas e cadeiras para a sala de informatica
19 /002603	Conjunto de mesas e cadeiras para a sala de informatica
19 /002604	Conjunto de mesas e cadeiras para a sala de informatica
19 /002605	Conjunto de mesas e cadeiras para a sala de informatica
19 /002606	Conjunto de mesas e cadeiras para a sala de informatica
19 /002607	Conjunto de mesas e cadeiras para a sala de informatica
19 /002760	Armario A402 1980X900X500 C/ 4 Prateleiras Regulaveis, Mac - CCR CCR
19 /002761	Armario A402 1980X900X500 C/ 4 Prateleiras Regulaveis, Mac - CCR CCR
19 /002762	Armario A402 1980X900X500 C/ 4 Prateleiras Regulaveis, Mac - CCR CCR
19 /002763	Armario A402 1980X900X500 C/ 4 Prateleiras Regulaveis, Mac - CCR CCR
19 /002816	Armario A402 1980X900X500 C/ 4 Prateleiras Regulaveis, Mac - CCR CCR
19 /003071	Conjunto Trapezio Pre Colorido
19 /003072	Conjunto Trapezio Pre Colorido
19 /003073	Conjunto Trapezio Pre Colorido
19 /003074	Conjunto Trapezio Pre Colorido
19 /003075	Conjunto Trapezio Pre Colorido
19 /003076	Conjunto Trapezio Pre Colorido
19 /003078	Conjunto Trapezio Pre Colorido
19 /003079	Conjunto Trapezio Pre Colorido
19 /003080	Conjunto Trapezio Pre Colorido
19 /003081	Conjunto Trapezio Pre Colorido
19 /003082	Conjunto Trapezio Pre Colorido
19 /003083	Conjunto Trapezio Pre Colorido
19 /003084	Conjunto Trapezio Pre Colorido
19 /003085	Conjunto Trapezio Pre Colorido
19 /003086	Conjunto Trapezio Pre Colorido
19 /003087	Conjunto Trapezio Pre Colorido
19 /003088	Conjunto Trapezio Pre Colorido
19 /003089	Conjunto Trapezio Pre Colorido
19 /003090	Conjunto Trapezio Pre Colorido
19 /003091	Conjunto Trapezio Pre Colorido
19 /003092	Conjunto Trapezio Pre Colorido
19 /003093	Conjunto Trapezio Pre Colorido
19 /003094	Conjunto Trapezio Pre Colorido
19 /003095	Conjunto Trapezio Pre Colorido
19 /003096	Conjunto Trapezio Pre Colorido
19 /003097	Conjunto Trapezio Pre Colorido
19 /003098	Conjunto Trapezio Pre Colorido
19 /003099	Conjunto Trapezio Pre Colorido
19 /003101	Conjunto Trapezio Pre Colorido
19 /003102	Conjunto Trapezio Pre Colorido
19 /003103	Conjunto Trapezio Pre Colorido
19 /003104	Conjunto Trapezio Pre Colorido
19 /003105	Conjunto Trapezio Pre Colorido
19 /003106	Conjunto Trapezio Pre Colorido
19 /003107	Conjunto Trapezio Pre Colorido
19 /003108	Conjunto Trapezio Pre Colorido
19 /003109	Conjunto Trapezio Pre Colorido
19 /003110	Conjunto Trapezio Pre Colorido
19 /003111	Conjunto Trapezio Pre Colorido
19 /003112	Conjunto Trapezio Pre Colorido
19 /003113	Conjunto Trapezio Pre Colorido



Município da Estância Turística de São Luiz do Paraitinga

46631248/0001-51

2024

PCA DR OSWALDO CRUZ Nº 3

6 de 61

RELAÇÃO DE BENS PATRIMONIAIS - INVENTÁRIO

SALDO ATUALIZADO  
 UNIDADE (Atual): 14 - SECRETARIA DE EDUCAÇÃO  
 AGRUPADO POR UNIDADE/SUB (Atual)  
 NA CONDIÇÃO EM USO

22	EMEIEF JOÃO BATISTA CARDOSO	
	SECRETARIA DE EDUCAÇÃO	QUANTIDADE: 366
		83.931,67

Grupo/Chapa	Descrição do Patrimônio
19 /003114	Conjunto Trapezio Pre Colorido
19 /003115	Conjunto Trapezio Pre Colorido
19 /003116	Conjunto Trapezio Pre Colorido
19 /003117	Conjunto Trapezio Pre Colorido
19 /003118	Conjunto Trapezio Pre Colorido
19 /003119	Conjunto Trapezio Pre Colorido
19 /003120	Conjunto Trapezio Pre Colorido
19 /003121	Conjunto Trapezio Pre Colorido
19 /003122	Conjunto Trapezio Pre Colorido
19 /003123	Conjunto Trapezio Pre Colorido
19 /003124	Conjunto Trapezio Pre Colorido
19 /003527	Mesa Redonda uso multiplo - diam. 1,20 m alt. 0,72 m, formica bege, pes de ferro
19 /003599	Cadeira fixa (0,40X0,46X0,42), estrutura cinza, estofado verde
19 /003600	Cadeira fixa (0,40X0,46X0,42), estrutura cinza, estofado verde
19 /003601	Cadeira fixa (0,40X0,46X0,42), estrutura cinza, estofado verde
19 /003602	Cadeira fixa (0,40X0,46X0,42), estrutura cinza, estofado verde
19 /003603	Cadeira fixa (0,40X0,46X0,42), estrutura cinza, estofado verde
19 /003604	Cadeira fixa (0,40X0,46X0,42), estrutura cinza, estofado verde
19 /003605	Cadeira fixa (0,40X0,46X0,42), estrutura cinza, estofado verde
19 /003606	Cadeira fixa (0,40X0,46X0,42), estrutura cinza, estofado verde
19 /003607	Cadeira fixa (0,40X0,46X0,42), estrutura cinza, estofado verde
19 /003608	Cadeira fixa (0,40X0,46X0,42), estrutura cinza, estofado verde
19 /003609	Cadeira fixa (0,40X0,46X0,42), estrutura cinza, estofado verde
19 /003610	Cadeira fixa (0,40X0,46X0,42), estrutura cinza, estofado verde
19 /003611	Cadeira fixa (0,40X0,46X0,42), estrutura cinza, estofado verde
19 /003612	Cadeira fixa (0,40X0,46X0,42), estrutura cinza, estofado verde
19 /003613	Cadeira fixa (0,40X0,46X0,42), estrutura cinza, estofado verde
19 /003614	Cadeira fixa (0,40X0,46X0,42), estrutura cinza, estofado verde
19 /003615	Cadeira fixa (0,40X0,46X0,42), estrutura cinza, estofado verde
19 /003616	Cadeira fixa (0,40X0,46X0,42), estrutura cinza, estofado verde
19 /003617	Cadeira fixa (0,40X0,46X0,42), estrutura cinza, estofado verde
19 /003618	Cadeira fixa (0,40X0,46X0,42), estrutura cinza, estofado verde
19 /003619	Cadeira fixa (0,40X0,46X0,42), estrutura cinza, estofado verde
19 /003620	Cadeira fixa (0,40X0,46X0,42), estrutura cinza, estofado verde
19 /003621	Cadeira fixa (0,40X0,46X0,42), estrutura cinza, estofado verde



Município da Estância Turística de São Luiz do Paraitinga

46631248/0001-51

2024

PCA DR OSWALDO CRUZ Nº 3

8 de 61

RELAÇÃO DE BENS PATRIMONIAIS - INVENTÁRIO

SALDO ATUALIZADO  
 UNIDADE (Atual): 14 - SECRETARIA DE EDUCAÇÃO  
 AGRUPADO POR UNIDADE/SUB (Atual)  
 NA CONDIÇÃO EM USO

22 EMEIEF JOÃO BATISTA CARDOSO  
 SECRETARIA DE EDUCAÇÃO QUANTIDADE: 366 83.931,67

Grupo/Chapa	Descrição do Patrimônio
19 /004594	Estante simples, 6 bandejas, bege (0,90 X 0,30 X 2,00)
19 /004618	Estante em aço, cinza, 6 Prateleiras (2,00 alt X 0,90 larg X 0,30 prof)
19 /004619	Estante em aço, verde, 5 Prateleiras, p/ biblioteca, individual
19 /004621	Estante em aço, bege, 3 Prateleiras
19 /004622	Estante em aço, azul, 3 Prateleiras
19 /004623	Estante em aço, azul, 3 Prateleiras
19 /004624	Estante em aço, azul, 3 Prateleiras
19 /004630	Armário em madeira, 2 portas, c/ prateleiras (1,60 alt X 0,80 larg X 0,52 prof
19 /004633	Armário em madeira, 2 portas, c/ prateleiras (1,60 alt X 0,80 larg X 0,52 prof
19 /004634	Armário em madeira, 2 portas, c/ prateleiras (1,60 alt X 0,80 larg X 0,52 prof
19 /004635	Armário em madeira, 2 portas, c/ prateleiras (1,60 alt X 0,80 larg X 0,52 prof
19 /004636	Revisteira de ferro preto, 5 prateleiras
19 /004637	Mesa, tampo em formica bege, pes de ferro verde (0,50 prof X 1,22 larg X 0,72 alt)
19 /004638	Mesa, tampo em formica bege, pes de ferro verde (0,50 prof X 1,22 larg X 0,72 alt)
19 /004639	Mesa, tampo em formica bege, pes de ferro verde (0,50 prof X 1,22 larg X 0,72 alt)
19 /004640	Mesa, tampo em formica bege, pes de ferro verde (0,50 prof X 1,22 larg X 0,72 alt)
19 /004641	Mesa, tampo em formica bege, pes de ferro verde (0,50 prof X 1,22 larg X 0,72 alt)
19 /004643	Estante de aço, 6 bandejas, bege, estrutura azul, tipo biblioteca (0,90 X 0,30 X 2,00)
19 /004644	Estante de aço, 6 bandejas, bege, estrutura azul, tipo biblioteca (0,90 X 0,30 X 2,00)
19 /004645	Estante de aço, 6 bandejas, bege, estrutura azul, tipo biblioteca (0,90 X 0,30 X 2,00)
19 /004646	Estante de aço, 6 bandejas, bege, estrutura azul, tipo biblioteca (0,90 X 0,30 X 2,00)
19 /004647	Estante de aço, 6 bandejas, bege, estrutura azul, tipo biblioteca (0,90 X 0,30 X 2,00)
19 /004648	Estante de aço, 6 bandejas, bege, estrutura azul, tipo biblioteca (0,90 X 0,30 X 2,00)
19 /004694	Estante em aço, cinza, 6 Prateleiras (2,00 alt X 0,90 larg X 0,30 prof)
19 /004698	Mesa estrutura de ferro branca, tampo em granito
19 /004699	Cadeira fixa, estrutura em ferro, estofado em couro preto
19 /004702	Mesa em madeira, tampo em formica azul, com rodizio ( 0,62 alt X 1,00 larg X 0,73 prof)
19 /004703	Mesa em madeira, tampo em formica azul, com rodizio ( 0,62 alt X 1,00 larg X 0,73 prof)
19 /005052	CONJUNTO TRAPEZIO 7 8 INF RETO COLORIDO - 1
19 /005053	CONJUNTO TRAPEZIO 7 8 INF RETO COLORIDO - 1
19 /005054	CONJUNTO TRAPEZIO 7 8 INF RETO COLORIDO - 1
19 /005055	CONJUNTO TRAPEZIO 7 8 INF RETO COLORIDO - 1
19 /005056	CONJUNTO TRAPEZIO 7 8 INF RETO COLORIDO - 1
19 /005057	CONJUNTO TRAPEZIO 7 8 INF RETO COLORIDO - 1
19 /005058	CONJUNTO TRAPEZIO 7 8 INF RETO COLORIDO - 1
19 /005059	CONJUNTO TRAPEZIO 7 8 INF RETO COLORIDO - 1
19 /005060	CONJUNTO TRAPEZIO 7 8 INF RETO COLORIDO - 1
19 /005061	CONJUNTO TRAPEZIO 7 8 INF RETO COLORIDO - 1
19 /005062	CONJUNTO TRAPEZIO 7 8 INF RETO COLORIDO - 1
19 /005063	CONJUNTO TRAPEZIO 7 8 INF RETO COLORIDO - 1
19 /005064	CONJUNTO TRAPEZIO 7 8 INF RETO COLORIDO - 1
19 /005065	CONJUNTO TRAPEZIO 7 8 INF RETO COLORIDO - 1
19 /005066	CONJUNTO TRAPEZIO 7 8 INF RETO COLORIDO - 1
19 /005067	CONJUNTO TRAPEZIO 7 8 INF RETO COLORIDO - 1
19 /005068	CONJUNTO TRAPEZIO 7 8 INF RETO COLORIDO - 1
19 /005069	CONJUNTO TRAPEZIO 7 8 INF RETO COLORIDO - 1
19 /005070	CONJUNTO TRAPEZIO 7 8 INF RETO COLORIDO - 1
19 /005071	CONJUNTO TRAPEZIO 7 8 INF RETO COLORIDO - 1
19 /005072	CONJUNTO TRAPEZIO 7 8 INF RETO COLORIDO - 1
19 /005073	CONJUNTO TRAPEZIO 7 8 INF RETO COLORIDO - 1
19 /005074	CONJUNTO TRAPEZIO 7 8 INF RETO COLORIDO - 1
19 /005075	CONJUNTO TRAPEZIO 7 8 INF RETO COLORIDO - 1
19 /005076	CONJUNTO TRAPEZIO 7 8 INF RETO COLORIDO - 1
19 /005077	CONJUNTO TRAPEZIO 7 8 INF RETO COLORIDO - 1
19 /005078	CONJUNTO TRAPEZIO 7 8 INF RETO COLORIDO - 1
19 /005079	CONJUNTO TRAPEZIO 7 8 INF RETO COLORIDO - 1



Município da Estância Turística de São Luiz do Paraitinga

46631248/0001-51

2024

PCA DR OSWALDO CRUZ Nº 3

9 de 61

## RELAÇÃO DE BENS PATRIMONIAIS - INVENTÁRIO

SALDO ATUALIZADO  
 UNIDADE (Atual): 14 - SECRETARIA DE EDUCAÇÃO  
 AGRUPADO POR UNIDADE/SUB (Atual)  
 NA CONDIÇÃO EM USO

Grupo/Chapa	Descrição do Patrimônio	QUANTIDADE: 366	83.931,67
22	EMEIEF JOÃO BATISTA CARDOSO		
	SECRETARIA DE EDUCAÇÃO		
19 /005080	CONJUNTO TRAPÉZIO 7 8 INF RETO COLORIDO - 1		
19 /005081	CONJUNTO TRAPÉZIO 7 8 INF RETO COLORIDO - 1		
19 /005082	CONJUNTO TRAPÉZIO 7 8 INF RETO COLORIDO - 1		
19 /005083	CONJUNTO TRAPÉZIO 7 8 INF RETO COLORIDO - 1		
19 /005084	CONJUNTO TRAPÉZIO 7 8 INF RETO COLORIDO - 1		
19 /005085	CONJUNTO TRAPÉZIO 7 8 INF RETO COLORIDO - 1		
19 /005086	CONJUNTO TRAPÉZIO 7 8 INF RETO COLORIDO - 1		
19 /005087	CONJUNTO TRAPÉZIO 7 8 INF RETO COLORIDO - 1		
19 /005088	CONJUNTO TRAPÉZIO 7 8 INF RETO COLORIDO - 1		
19 /005089	CONJUNTO TRAPÉZIO 7 8 INF RETO COLORIDO - 1		
19 /005090	CONJUNTO TRAPÉZIO 7 8 INF RETO COLORIDO - 1		
19 /005091	CONJUNTO TRAPÉZIO 7 8 INF RETO COLORIDO - 1		
19 /005092	CONJUNTO TRAPÉZIO 7 8 INF RETO COLORIDO - 1		
19 /005093	CONJUNTO TRAPÉZIO 7 8 INF RETO COLORIDO - 1		
19 /005094	CONJUNTO TRAPÉZIO 7 8 INF RETO COLORIDO - 1		
19 /005095	CONJUNTO TRAPÉZIO 7 8 INF RETO COLORIDO - 1		
19 /005096	CONJUNTO TRAPÉZIO 7 8 INF RETO COLORIDO - 1		
19 /005097	CONJUNTO TRAPÉZIO 7 8 INF RETO COLORIDO - 1		
19 /005098	CONJUNTO TRAPÉZIO 7 8 INF RETO COLORIDO - 1		
19 /005099	CONJUNTO TRAPÉZIO 7 8 INF RETO COLORIDO - 1		
19 /005815	BEBEDOURO AQUÁRIO 04 - AZUL-FRANÇA		
19 /006068	ESTANTE BAIXA COLORIDA COM 7 DIVISÓRIAS		
19 /006069	ESTANTE BAIXA COLORIDA COM 7 DIVISÓRIAS		
19 /006070	ESTANTE BAIXA COLORIDA COM 7 DIVISÓRIAS		
19 /006071	ESTANTE BAIXA COLORIDA COM 7 DIVISÓRIAS		
19 /006072	ESTANTE BAIXA COLORIDA COM 7 DIVISÓRIAS		
19 /006073	ESTANTE BAIXA COLORIDA COM 7 DIVISÓRIAS		
19 /006074	ESTANTE BAIXA COLORIDA COM 7 DIVISÓRIAS		
19 /006075	ESTANTE BAIXA COLORIDA COM 7 DIVISÓRIAS		
19 /006076	ESTANTE BAIXA COLORIDA COM 7 DIVISÓRIAS		
19 /006077	ESTANTE BAIXA COLORIDA COM 7 DIVISÓRIAS		
19 /006078	ESTANTE BAIXA COLORIDA COM 7 DIVISÓRIAS		
19 /006079	ESTANTE BAIXA COLORIDA COM 7 DIVISÓRIAS		
19 /006080	ESTANTE BAIXA COLORIDA COM 7 DIVISÓRIAS		
19 /006081	ESTANTE BAIXA COLORIDA COM 7 DIVISÓRIAS		
19 /006082	ESTANTE BAIXA COLORIDA COM 7 DIVISÓRIAS		
19 /006083	ESTANTE BAIXA COLORIDA COM 7 DIVISÓRIAS		
19 /006239	BANCO DE JARDIM DE MADEIRA COM ESTRUTURA EM AÇO REFORÇADO		
19 /006280	MOBILIÁRIO EM GERAL - Armário de aço, duas portas com fechadura, doados pela PRODESP.		
19 /006289	MOBILIÁRIO EM GERAL - GEVETEIRO COM 05 GAVETAS, DOADOS PELA PRODESP.		
19 /006495	Balcão Passe Bem Madri com 02 portas e 02 gavetas.		
19 /006536	VENTILADOR DE PAREDE OSCILANTE - DIÂMETRO MÍNIMO DE 60 CM -VENTISOL		
19 /006637	VENTILADOR DE PAREDE OSCILANTE - DIÂMETRO MÍNIMO DE 60 CM -VENTISOL		
19 /006692	ROUPEIRO DE AÇO COM 12 PORTAS COM PITÃO DE CADEADO MEDINDO 198X90X40 COR CINZA -MRF   GRP12		
19 /006854	REFRIGERADOR 02 PORTAS - FROST FREE - MÍNIMO DE 472L 127V -CONTINENTAL TC 56		
19 /006964	ARQUIVO DE AÇO COM 4 GAVETAS -RS / 4 GV		
110 /005152	MICROFONE TSI MS115 CLI WHF HEAD SET		
110 /006488	Caixa acústica Csr 2500A Usb/Sd - Player Usb/Sd card;- Sistema Bass-Reflex 2 vias;- Woofer de 10 polegadas;- Corneta com drive de titânio de 1 polegada;- 2x entrada P10 para microfones;- 1x entrada Rca estéreo;- 1x saída Rca estéreo;- 1x saída speaker;- Ch		
110 /006489	MICROFONE SEM FIO - TSI X1 UHF		
110 /006491	Caixa Amplificadora Multiuso Lenoxx CA 311 130W Karaokê USB/Cartão SD		
110 /006494	Rádio Portátil Philips AM/FM USB AZ391x78 Preto e Laranja		
111 /002676	Conjunto Olímpico de Metal		
111 /002690	Carrossel 08 Lugares		



Município da Estância Turística de São Luiz do Paraitinga

46631248/0001-51

2024

PCA DR OSWALDO CRUZ Nº 3

10 de 61

RELAÇÃO DE BENS PATRIMONIAIS - INVENTÁRIO

SALDO ATUALIZADO  
UNIDADE (Atual): 14 - SECRETARIA DE EDUCAÇÃO  
AGRUPADO POR UNIDADE/SUB (Atual)  
NA CONDIÇÃO EM USO

22 EMEIEF JOÃO BATISTA CARDOSO QUANTIDADE: 366 83.931,67  
SECRETARIA DE EDUCAÇÃO

Grupo/Chapa	Descrição do Patrimônio
111 /002698	Gangorra Dupla
111 /002710	Balanco Juvenil 04 Lugares (Conforme Descritivo Ref. Cv 19/2011 - Edital 154/2011)
111 /002711	Escorregador com Escada e Metal (Conforme Descritivo Ref. Cv 19/2011 - Edital 154/2011)
112 /000461	01 Refrigerador 240 l.
112 /002079	Geladeira Continental 2 portas RDV 37
112 /002671	Microondas Panasonic 23 Litros Branco 110v
112 /005794	FREEZER HORIZONTAL CONSUL
112 /005802	FORNO COM PEDRA REFRACTARIA
112 /005804	PROCESSADOR AVANCE
112 /006375	BEBEDOURO PURIFIC MF 40 INOX 110V - 140/2016
112 /006490	Multiprocessador Philco Pmp1600v
114 /005656	TV LCD
114 /005657	DVD
114 /005659	ARMÁRIO
114 /005660	MESA SEXTAVADA
114 /005662	PRATELEIRA
116 /002070	Kit Sonoro p/ Alarme
116 /006493	CONJUNTO CAMERA DE SEGURANÇA INTELBRAS : DVR STAND ALONE INTELBRAS 8CH + CAMERA INTELBRAS 20M AHD 3120 + FONTE CHAVEADA 12V 10A METAL GAIOLA CFTV2 + CABO CFTV CONDUTTI CX 100MTS + CONECTOR CFTV BNC BORNE + HD SATE3 1TB SEAGATE CFTV.
117 /001978	Impressora Laser Brother HL - 5350 DN
117 /002004	Multifuncional Brother DCP - 8085DN
117 /002909	Notebook CCE Mod. Omix 525 LE+ Série BNQMR400GTOSRG00LN A
117 /003188	Microcomputador Oro Advanced Core i3-2100, Pl Mae Asus P8H61-M2, HD 500GB Sata, 4GB Ram DDR3-1333, Gravador DVD-RW LG, Gabinete ATX, Conjunto de Mouse Optico, Teclado ABNT Multimidia, Leitor de Cartao, MS Windows 7 Professional OEM
117 /003189	Monitor LG 2011P Nº de Série 112SPTM1D097 - 77
117 /003190	Microcomputador Oro Advanced Core i3-2100, Pl Mae Asus P8H61-M2, HD 500GB Sata, 4GB Ram DDR3-1333, Gravador DVD-RW LG, Gabinete ATX, Conjunto de Mouse Optico, Teclado ABNT Multimidia, Leitor de Cartao, MS Windows 7 Professional OEM
117 /003191	Monitor LG 2011P Nº de Série 201SPBF0Y685 - 77
117 /003290	HD Externo 1TB 61
117 /003384	Monitor LG E2011P 77
117 /003628	Computador c/ acessorios, Positivo, Intel Pentium Nº Série: 1A1393K0W
117 /004429	Computador com acessorios, Itautec, Intel Celeron, mod infoway Nº Série: ST4252
117 /004436	Computador com acessorios Positivo, Intel Pentium Nº Série: 1A135XB2X
117 /004484	Monotor LCD LG Flatron W1942P 19" Nº Série: 006SPYR83466
117 /004616	Notebook Positivo Mobile, Windows 7, Intel Core 2 Duo, com mouse Nº Série: 1A108JL2Y
117 /004651	Computador c/ acessorios, Positivo Nº Série: 1A080MX3U
117 /004652	Computador c/ acessorios, Positivo Nº Série: 1A081K82B
117 /004653	Computador c/ acessorios, Positivo Nº Série: 1A080N33J
117 /004654	Computador c/ acessorios, Positivo Nº Série: 1A080P84H
117 /004655	Computador c/ acessorios, Positivo Nº Série: 1A080N33U
117 /004656	Computador c/ acessorios, Positivo Nº Série: 1A080N33U
117 /004657	Computador c/ acessorios, Positivo Nº Série: 1A080N33U
117 /004658	Computador c/ acessorios, Positivo Nº Série: 1A080N33U
117 /004659	Computador c/ acessorios, Positivo Nº Série: 1A082H63Y
117 /004660	Monotor LCD Positivo 15,6" Nº Série: Z0A6HXZ204389P
117 /004661	Monotor LCD Positivo 15,6" Nº Série: Z0A6HXZ204290W
117 /004662	Monotor LCD Positivo 15,6" Nº Série: Z0A6HXZ204503L
117 /004663	Monotor LCD Positivo 15,6" Nº Série: Z0A6HXZ204540W
117 /004664	Monotor LCD Positivo 15,6" Nº Série: Z0A6HXZ204374Y
117 /004665	Monotor LCD Positivo 15,6" Nº Série: Z0A6HXZ204429K
117 /004666	Monotor LCD Positivo 15,6" Nº Série: Z0A6HXZ205102D
117 /004667	Monotor LCD Positivo 15,6" Nº Série: Z0A6HXZ205338V
117 /004668	Monotor LCD Positivo 15,6" Nº Série: Z0A6HXZ204437W
117 /004669	Monotor LCD Positivo 15,6" Nº Série: Z0A6HXZ205833W





Município da Estância Turística de São Luiz do Paraitinga

46631248/0001-51

2024

PCA DR OSWALDO CRUZ Nº 3

11 de 61

## RELAÇÃO DE BENS PATRIMONIAIS - INVENTÁRIO

SALDO ATUALIZADO  
 UNIDADE (Atual): 14 - SECRETARIA DE EDUCAÇÃO  
 AGRUPADO POR UNIDADE/SUB (Atual)  
 NA CONDIÇÃO EM USO

22 EMEIEF JOÃO BATISTA CARDOSO  
 SECRETARIA DE EDUCAÇÃO QUANTIDADE: 366 83.931,67

Grupo/Chapa	Descrição do Patrimônio
117 /004670	Monitor LCD Positivo 15,6" Nº Série: Z0A6HXGZ205339L
117 /004671	Monitor LCD Positivo 15,6" Nº Série: Z0A6HXIZ204291V
117 /004672	Monitor LCD Positivo 15,6" Nº Série: Z0A6HXGZ205959H
117 /004673	Monitor LCD Positivo 15,6" Nº Série: Z0A6HXHZ204387Y
117 /004674	Monitor LCD Positivo 15,6" Nº Série: Z0A6HXGZ205325V
117 /004675	Monitor LCD Positivo 15,6" Nº Série: Z0A6HXHZ204378P
117 /004676	Monitor LCD Positivo 20" Nº Série: MY20HQAZ301199M
117 /004678	Monitor LCD LG Flatron W1942P 19" Nº Série: 006SPBFC7429
117 /004679	Computador c/ acessórios, Positivo, Intel Pentium Nº Série: 1A1355Y933
117 /005423	CPU ORO ADVANCED CORE I3 4GB
117 /005425	CPU ORO ADVANCED CORE I3 4GB
117 /005775	NOTEBOOK MASTER
117 /005776	NOTEBOOK MASTER
118 /006091	HD EXTERNO SEAGATE EXPANSION 3.0 1 TERA
118 /006092	HD EXTERNO SEAGATE EXPANSION 3.0 1 TERA
119 /003152	Lousa Interativa HetchBoard 92" Aço Porcea
119 /003315	Projeter Multimidia Epson S12 Nº Série PSPK1814517 - 71
119 /003322	Projeter Multimidia Epson S12 Nº Série PSPK1907495 - 71
119 /003624	TV LCD Semp 32"
119 /003626	Gravador de DVD LG Nº Série: DR389M.BPANLLK
119 /003627	Gravador de DVD LG
119 /006093	SUPORTE TRIPÉ PARA CÂMERA E CELULAR 1,80M
119 /006492	Câmera Digital Canon Powershot SX400IS Preta - 16.0MP, LCD 3.0", Zoom Óptico de 30x
119 /007317	SMART TV 43" -HQ
123 /002949	No Break 600VA
123 /004680	Estabilizador MIE G3 500W
123 /004681	Estabilizador MIE G3 500W
123 /004682	Estabilizador MIE G3 500W
123 /004687	Estabilizador MIE G3 500W
128 /003302	Aparador de Grama 220V AP800 Nº Série 60871711
133 /006364	RECHAUD TÉRMICO 3 CUBAS - 081/2016
133 /006371	RECHAUD TÉRMICO 3 CUBAS - 081/2016
137 /003589	Estufa p/ papel, em MDF branco
137 /004689	Estufa em formica branca p/ papel (0,40 prof X 0,38 larg X 0,45 alt)



Município da Estância Turística de São Luiz do Paraitinga

46631248/0001-51

2024

PCA DR OSWALDO CRUZ Nº 3

12 de 61

RELAÇÃO DE BENS PATRIMONIAIS - INVENTÁRIO

SALDO ATUALIZADO  
UNIDADE (Atual): 14 - SECRETARIA DE EDUCAÇÃO  
AGRUPADO POR UNIDADE/SUB (Atual)  
NA CONDIÇÃO EM USO

23 EMEF JOÃO PEREIRA LOPES SECRETARIA DE EDUCAÇÃO QUANTIDADE: 159 78.660,07

Grupo/Chapa	Descrição do Patrimônio
11 /006341	FRIGOBAR BRANCO - 120 LITROS - 127 V
16 /006835	COMPUTADOR – CPU TORRE 03 -HOLYDRAGON #001990641 MONITOR HOLYDRAGON
16 /006836	COMPUTADOR – CPU TORRE 03 -HOLYDRAGON #001990641 MONITOR HOLYDRAGON
16 /006837	COMPUTADOR – CPU TORRE 03 -HOLYDRAGON #001990641 MONITOR HOLYDRAGON
16 /007744	NOTEBOOK DELL RYZEN 58RAM 256 GB DDR4 TELA DE 15,6 POLEGADAS, COR PRETO FOSCO. (AQUISIÇÃO VERBA PRÓPRIA / PDDE).
16 /007745	NOTEBOOK DELL RYZEN 58RAM 256 GB DDR4 TELA DE 15,6 POLEGADAS, COR PRETO FOSCO. (AQUISIÇÃO VERBA PRÓPRIA / PDDE).
16 /007746	NOTEBOOK DELL RYZEN 58RAM 256 GB DDR4 TELA DE 15,6 POLEGADAS, COR PRETO FOSCO. (AQUISIÇÃO VERBA PRÓPRIA / PDDE).
16 /007748	TABLET SAMSUNG GALAXY TAB A7 LITE 32GB, COR CINZA , MARCA SAMSUNG. (AQUISIÇÃO VERBA PRÓPRIA / PDDE).
16 /007749	TABLET SAMSUNG GALAXY TAB A7 LITE 32GB, COR CINZA , MARCA SAMSUNG. (AQUISIÇÃO VERBA PRÓPRIA / PDDE).
16 /007750	MULTIFUNCIONAL EPSON ECOTANK L350 WI-FI COR PRETO BIVOLT.
18 /005038	Notebook Acer 14 IN Core I3 2GB 500GB DVD RW w8 EI-4 - 1
18 /005922	Impressora Multifuncional Epson EcoTank L396
19 /000424	1 Conj. Padrao FDE Professor Mesa form.estr.azul, soldada p/sist.solda mig
19 /000425	1 Conj. Padrao FDE Professor Mesa form.estr.azul, soldada p/sist.solda mig
19 /000427	1 Conj. Padrao FDE Professor Mesa form.estr.azul, soldada p/sist.solda mig
19 /000431	1 Conj. Padrao FDE Professor Mesa form.estr.azul, soldada p/sist.solda mig
19 /000432	1 Conj. Padrao FDE Professor Mesa form.estr.azul, soldada p/sist.solda mig
19 /000708	Um Armario PA 90 198x0,90x0,40
19 /001031	Roupeiro de aço c/ 12 voas
19 /001156	Baia p/ Computador
19 /001161	Baia p/ Computador
19 /002583	Estante Dupla BA 2,0 10 Ref. 1010
19 /002756	Estante EDR 2430X925X420 C/ 8 Prateleiras PF, PL - CCR CCR
19 /002759	Estante EDR 2430X925X420 C/ 8 Prateleiras PF, PL - CCR CCR
19 /002771	Estante EDR 1980X925X300, c/ 6 Prateleiras RFX, RLX - CCR CCR
19 /002802	Estante EBS 1980X1040X330, c/ 6 bandejas, c/ travessa - CCR CCR
19 /002840	Armario A402 1980X900X500 C/ 4 Prateleiras Regulaveis, Mac - CCR CCR
19 /002841	Armario A402 1980X900X500 C/ 4 Prateleiras Regulaveis, Mac - CCR CCR
19 /002842	Armario A402 1980X900X500 C/ 4 Prateleiras Regulaveis, Mac - CCR CCR
19 /002843	Armario A402 1980X900X500 C/ 4 Prateleiras Regulaveis, Mac - CCR CCR
19 /002845	Armario A402 1980X900X500 C/ 4 Prateleiras Regulaveis, Mac - CCR CCR
19 /002861	Estante EDR 2430X925X420 C/ 8 Prateleiras PF, PL - CCR CCR
19 /002869	Estante EDR 2430X925X420 C/ 8 Prateleiras PF, PL - CCR CCR
19 /002886	Guarda Roupa GRS 04/02 c/ Pitaço PVC - CCR CCR
19 /003523	Estante dupla, em aço para Biblioteca, estrutura azul, prateleiras bege - 2,00 m comp X 0,90 m larg X 0,65 m prof
19 /003536	Estante de aço, cinza, 4 bandejas
19 /003537	Estante de aço, cinza, 4 bandejas
19 /004058	Revisteira de ferro preta, 5 prateleiras
19 /004060	Revisteira de ferro preta, 5 prateleiras
19 /004092	Cadeira Giratoria Preta (0,40X0,40X variavel)
19 /004217	Conjunto de refeitório, estrutura de ferro vermelho, tampo em formica bege ( 1,33 X 1,59).
19 /004221	Conjunto de refeitório, estrutura de ferro vermelho, tampo em formica bege ( 1,33 X 1,59).
19 /004416	Estante de aço, 6 bandejas, bege (1,98 alt X 0,92 larg X 0,30)
19 /004418	Estante de aço, 3 bandejas, cinza (0,99 alt X 0,50 larg X 0,30 prof)
19 /004419	Estufa em formica branca p/ papel (0,42 prof X 0,33 larg X 0,42 alt)
19 /004420	Suporte de Bandeira
19 /004421	Mesa em madeira, tampo em formica branca (0,80 alt X 1,53 comp X 0,83 larg)
19 /004422	Mesa em madeira, azul (0,80 alt X 0,68 comp X 0,57 larg)
19 /004423	Mesa em madeira, azul (0,80 alt X 0,68 comp X 0,57 larg)
19 /004424	Banco em madeira, azul (0,44 alt X 0,60 comp X 0,28 larg)
19 /004425	Banco em madeira, azul (0,44 alt X 0,60 comp X 0,28 larg)
19 /004426	Banco em madeira, tampo em formica branca (0,41 alt X 0,42 comp X 0,30 larg)
19 /004427	Banco em madeira, tampo em formica branca (0,46 alt X 0,46 comp X 0,37 larg)



Município da Estância Turística de São Luiz do Paraitinga

46631248/0001-51

2024

PCA DR OSWALDO CRUZ Nº 3

14 de 61

RELAÇÃO DE BENS PATRIMONIAIS - INVENTÁRIO

SALDO ATUALIZADO  
UNIDADE (Atual): 14 - SECRETARIA DE EDUCAÇÃO  
AGRUPADO POR UNIDADE/SUB (Atual)  
NA CONDIÇÃO EM USO

23	EMEF JOÃO PEREIRA LOPES	
	SECRETARIA DE EDUCAÇÃO	QUANTIDADE: 159
		78.660,07

Grupo/Chapa	Descrição do Patrimônio
112 /003301	Refrigerador Dako Red37 337 litros 2 portas 110V
112 /005814	PROCESSADOR AVANCE
112 /007361	REFRIGERADOR 02 PORTAS FROST FREE BRANCO 472 LITROS CONTINENTAL
114 /005645	DVD
114 /005646	PRATELEIRA
114 /005647	ARMÁRIO
114 /005672	MESA SEXTAVADA
114 /005674	PRATELEIRA
116 /000703	Uma Central de Alarme, com teclado paradox, bateria Gel de 10 V, sirene Tatá, infra pel, infra vermelho com fio e fiocao
117 /000660	Super Processador Hidrocinetico 1500
117 /001136	Computador com acessórios
117 /002722	Impressora Multifuncional DCP 8085DN Brother Nº Série U62270H1J810612
117 /002911	Notebook CCE Mod. Onix 525 LE+ Serie BNQMR400GTOSRG01BA A
117 /003196	Microcomputador Oro Advanced Core i3-2100, Pl Mae Asus P8H61-M2, HD 500GB Sata, 4GB Ram DDR3-1333, Gravador DVD-RW LG, Gabinete ATX, Conjunto de Mouse Optico, Teclado ABNT Multimidia, Leitor de Cartao, MS Windows 7 Professional OEM
117 /003296	HD Externo 1TB
117 /004414	Computador com acessórios Positivo, Intel Pentium Nº Série: 1A1394436
117 /004415	Monitor LCD LG Flatron W1943C 19" Nº Série: 006SPNYV7111
117 /004431	Monitor LCD LG Flatron W1942PT 19" Nº Série: 006SPET28300
117 /004740	Scanner Canon CanoScan Lide 100 Nº Série: KDHA99521
117 /005489	MICRO ORO ADVANCED
117 /005491	MICRO ORO ADVANCED
117 /005492	MICRO ORO ADVANCED
117 /005493	MICRO ORO ADVANCED
117 /005494	MICRO ORO ADVANCED
117 /005495	MICRO ORO ADVANCED
117 /005496	MICRO ORO ADVANCED
117 /005497	MICRO ORO ADVANCED
117 /005498	MONITOR LG
117 /005499	MONITOR LG
117 /005500	MONITOR LG
117 /005501	MONITOR LG
117 /005502	MONITOR LG
117 /005503	MONITOR LG
117 /005504	MONITOR LG
117 /005505	MONITOR LG
117 /005506	MONITOR LG
117 /005507	MONITOR LG
118 /007655	NOTEBOOK ACER A515-45-R74D- MEMÓRIA RAM: 8GB TELA 15.6 - NÚCLEOS: 8 -LENOVO IDEAPAD 3 PN:62MF008BR
119 /000535	CD Player c/ radio AMFM
119 /002443	Projektor Multimidia de mesa (Akarui)
119 /003154	Lousa Interativa HetchBoard 92" Aco Porces
119 /003312	Projektor Multimidia Epson S12 Nº Série PSPK1205213 - 71
119 /003316	Projektor Multimidia Epson S12 Nº Série PSPK1205280 - 71
119 /005919	SMART TV LED 49" PHILCO PRETA PTV49E68DSWN FULL HD COM CONVERSOR DIGITAL 3 HDMI 1 USB WI-FI 60HZ
119 /007314	SMART TV 43" -HQ
123 /002728	Nobreak Microprocessado 1400VA Bi-Volt Energy Lux + Bateria Estacionaria 45AH
123 /002945	No Break 600VA
123 /002967	No Break Microprocessado 1400VA Bi-volt Energy Lux + Bateria Estacionaria 45H
123 /004744	Autofrato ATM Enermax 800W bege
128 /002549	Motor Ebara 0.75cv Tri
128 /004449	Escada aluminio, 7 degraus
133 /006365	RECHAUD TERMICO 3 CUBAS - 081/2016
133 /006690	RECHAUD SELF SERVICE TERMICO 4 CUBAS -IBET REF RT-04 - DESCRIÇÃO: Rechaud Self Service T
137 /003126	Laboratorio Movei de Ciencias para o Ensino Fundamental II



Município da Estância Turística de São Luiz do Paraitinga

46631248/0001-51

2024

PCA DR OSWALDO CRUZ Nº 3

15 de 61

RELAÇÃO DE BENS PATRIMONIAIS - INVENTÁRIO

SALDO ATUALIZADO  
UNIDADE (Atual): 14 - SECRETARIA DE EDUCAÇÃO  
AGRUPADO POR UNIDADE/SUB (Atual)  
NA CONDIÇÃO EM USO

24	EMEF JOAQUIM RIBEIRO DE ALMEIDA	118.081,64
	SECRETARIA DE EDUCAÇÃO QUANTIDADE: 189	

Grupo/Chapa	Descrição do Patrimônio
16 /007726	NOTBOOK ACER ASPIRE 5 PROCESSADOR 5 10TH, MEMORIA RAM 8GB. SSD 256 GB NVME, TELA 15.6 FULL HD, WINDOWS 11 E OFFICE. (AQUISIÇÃO PDDE QUALIDADE) OBS: TROCA DE MARCA, PELA MARCA LENOVO).
16 /007727	NOTEBOOK ASUS EJ3665W013 4GB 256GB. (AQUISIÇÃO PDDE)
19 /000421	1 Conj. Padrao FDE Professor Mesa form.estr.azul, soldada p/ist.solda mig
19 /000429	1 Conj. Padrao FDE Professor Mesa form.estr.azul, soldada p/ist.solda mig
19 /000430	Conj. Padrao FDE Professor Mesa form.estr.azul, soldada p/ist.solda mig
19 /001196	Conjunto de Bacias c/ 10 lugares
19 /001200	Roupeiro 12 portas pequenas
19 /001202	Conjunto de Mesa Inf. c/ bcos p/ refeitorio
19 /001220	Armario PA 90 aco
19 /001221	Armario PA 90 aco
19 /001222	Armario PA 90 aco
19 /001223	Armario PA 90 aco
19 /001224	Armario PA 90 aco
19 /001225	Armario PA 90 aco
19 /001841	Cadeira estofada c/ rodizio
19 /002375	Arquivo de aco, ch. 24, espessura 0,64mm, altura1350, largura 460, prof. 715mm. Sistema de deslizamento das gavetas com rolamento, cor cinza.
19 /002803	Estante EBS 1980X1040X330, c/ 6 bandejas, c/ travessa - CCR CCR
19 /002804	Estante EBS 1980X1040X330, c/ 6 bandejas, c/ travessa - CCR CCR
19 /002857	Armario A402 1980X900X500 C/ 4 Prateleiras Regulaveis, Mac - CCR CCR
19 /002858	Armario A402 1980X900X500 C/ 4 Prateleiras Regulaveis, Mac - CCR CCR
19 /002872	Estante EDR 2430X925X420 C/ 8 Prateleiras PF, PL - CCR CCR
19 /002873	Estante EDR 2430X925X420 C/ 8 Prateleiras PF, PL - CCR CCR
19 /002874	Estante EDR 2430X925X420 C/ 8 Prateleiras PF, PL - CCR CCR
19 /002891	Guarda Roupa GRS 04/02 c/ Ptao PVC - CCR CCR
19 /003299	Gabinete de Pia em Aco Inox 1,80m
19 /003531	Mesa Redonda uso multiplo - diam. 1,20 m alt. 0,72 m, formica bege, pes de ferro
19 /003532	Mesa Redonda uso multiplo - diam. 1,20 m alt. 0,72 m, formica bege, pes de ferro
19 /003923	Mesa tampo em formica bege, pes de ferro (0,75 prof X 1,20 larg X 0,75 alt)
19 /003931	Mesa tampo em formica bege, pes de ferro (0,75 prof X 1,20 larg X 0,75 alt)
19 /004010	Mesa tampo em formica bege, pes de ferro (0,75 prof X 1,20 larg X 0,75 alt)
19 /004249	Cadeira fixa, estrutura de ferro preta, estofado em tecido cinza
19 /004250	Cadeira fixa, estrutura de ferro preta, estofado em tecido cinza
19 /004251	Cadeira fixa, estrutura de ferro preta, estofado em tecido cinza
19 /004252	Cadeira fixa, estrutura de ferro preta, estofado em tecido cinza
19 /004253	Cadeira fixa, estrutura de ferro preta, estofado em tecido cinza
19 /004254	Cadeira fixa, estrutura de ferro preta, estofado em tecido cinza
19 /004255	Cadeira fixa, estrutura de ferro preta, estofado em tecido cinza
19 /004256	Cadeira fixa, estrutura de ferro preta, estofado em tecido cinza
19 /004257	Cadeira fixa, estrutura de ferro preta, estofado em tecido cinza
19 /004258	Cadeira fixa, estrutura de ferro preta, estofado em tecido cinza
19 /004259	Cadeira fixa, estrutura de ferro preta, estofado em tecido cinza
19 /004260	Cadeira fixa, estrutura de ferro preta, estofado em tecido cinza
19 /004261	Cadeira fixa, estrutura de ferro preta, estofado em tecido cinza
19 /004262	Cadeira fixa, estrutura de ferro preta, estofado em tecido cinza
19 /004263	Cadeira fixa, estrutura de ferro preta, estofado em tecido cinza
19 /004264	Cadeira fixa, estrutura de ferro preta, estofado em tecido cinza
19 /004265	Cadeira fixa, estrutura de ferro preta, estofado em tecido cinza
19 /004266	Cadeira fixa, estrutura de ferro preta, estofado em tecido cinza
19 /004267	Cadeira fixa, estrutura de ferro preta, estofado em tecido cinza
19 /004270	Estante Aco c/ 6 bandejas (2,00 lat X 0,90 larg X 0,30 prof)
19 /004271	Revisteira de ferro preta, 5 prateleiras
19 /004272	Revisteira de ferro preta, 5 prateleiras
19 /004273	Revisteira de ferro preta, 5 prateleiras
19 /004274	Revisteira de ferro preta, 5 prateleiras
19 /004275	Revisteira de ferro preta, 5 prateleiras
19 /004276	Mesa, tampo em formica bege, pes de ferro azul (0,50 prof X 1,22 larg X 0,72 alt)
19 /004279	Cadeira fixa (0,40X0,46X0,42), estrutura cinza, estofado verde
19 /004280	Cadeira fixa (0,40X0,46X0,42), estrutura cinza, estofado verde
19 /004281	Cadeira fixa (0,40X0,46X0,42), estrutura cinza, estofado verde
19 /004282	Cadeira fixa (0,40X0,46X0,42), estrutura cinza, estofado verde



Município da Estância Turística de São Luiz do Paraitinga

46631248/0001-51

2024

PCA DR OSWALDO CRUZ Nº 3

16 de 61

RELAÇÃO DE BENS PATRIMONIAIS - INVENTÁRIO

SALDO ATUALIZADO  
UNIDADE (Atual): 14 - SECRETARIA DE EDUCAÇÃO  
AGRUPADO POR UNIDADE/SUB (Atual)  
NA CONDIÇÃO EM USO

24	EMEF JOAQUIM RIBEIRO DE ALMEIDA	118.081,64
	SECRETARIA DE EDUCAÇÃO QUANTIDADE: 189	

Grupo/Chapa	Descrição do Patrimônio
19 /004284	Cadeira fixa, estrutura de ferro preta, estofado em tecido cinza
19 /004285	Cadeira fixa, estrutura de ferro preta, estofado em tecido cinza
19 /004286	Cadeira fixa, estrutura de ferro preta, estofado em tecido cinza
19 /004287	Armário em madeira, 2 portas, c/ prateleiras (1,60 alt X 0,80 larg X 0,52 prof
19 /004288	Armário em madeira, 2 portas, c/ prateleiras (1,60 alt X 0,80 larg X 0,52 prof
19 /004289	Mesa em madeira, 6 gavetas, (0,73 alt X 1,45 larg X 0,70 prof)
19 /004290	Mesa em madeira, 6 gavetas, (0,73 alt X 1,45 larg X 0,70 prof)
19 /004291	Modulo em madeira, 2 portas de correr, c/ prateleiras (0,73 alt X 0,80 larg X 0,52 prof)
19 /004292	Suporte de Bandeira
19 /004293	Mesa em madeira, tampo em formica branca (0,80 alt X 1,53 comp X 0,83 larg)
19 /004295	Armário de aço, 2 portas, cinza (1,80 alt X 1,20 larg X 0,50 prof)
19 /004296	Revisteira de ferro preta, 5 prateleiras
19 /004299	Armário em formica branca, c/ rodizio, 2 portas (1,15 alt X 1,08 larg X 0,70 prof)
19 /004303	Estante Aço c/ 2 bandejas, bege
19 /004304	Estante Aço c/ 2 bandejas, bege
19 /004305	Armário em madeira, 2 portas, c/ prateleiras (1,60 alt X 0,80 larg X 0,52 prof
19 /004306	Conjunto de refeitório, estrutura de ferro vermelho, tampo em formica bege ( 1,33 X 1,59)
19 /004307	Conjunto de refeitório, estrutura de ferro vermelho, tampo em formica bege ( 1,33 X 1,59)
19 /004308	Conjunto de refeitório, estrutura de ferro vermelho, tampo em formica bege ( 1,33 X 1,59)
19 /004309	Conjunto de refeitório, estrutura de ferro vermelho, tampo em formica bege ( 1,33 X 1,59)
19 /004310	Conjunto de refeitório, estrutura de ferro vermelho, tampo em formica bege ( 1,33 X 1,59)
19 /004459	Arquivo de aço, p/ pasta suspensa (1,33 alt X 0,47 larg X 0,71 prof)
19 /004461	Armário de aço, 2 portas, (1,60 alt X 0,90 larg X 0,40 prof)
19 /005171	ARMÁRIO DE AÇO - 2 PORTAS DE ABRIR - MOD PA 90 MAC - 1
19 /005172	ARMÁRIO DE AÇO - 2 PORTAS DE ABRIR - MOD PA 90 MAC - 1
19 /005173	ARMÁRIO DE AÇO - 2 PORTAS DE ABRIR - MOD PA 90 MAC - 1
19 /005174	ARMÁRIO DE AÇO - 2 PORTAS DE ABRIR - MOD PA 90 MAC - 1
19 /005719	ARQUIVO DE AÇO COM 4 GAVETAS
19 /006277	MOBILIARIO EM GERAL - Armário de aço, duas portas com fechadura, doados pela PRODESP.
19 /006544	ESTANTE BAIXA COLORIDA COM 7 DIVISÓRIAS
19 /006545	ESTANTE BAIXA COLORIDA COM 7 DIVISÓRIAS
19 /006546	ESTANTE BAIXA COLORIDA COM 7 DIVISÓRIAS
19 /006547	ESTANTE BAIXA COLORIDA COM 7 DIVISÓRIAS
19 /006548	ESTANTE BAIXA COLORIDA COM 7 DIVISÓRIAS
19 /006640	VENTILADOR DE PAREDE OSCILANTE - DIÂMETRO MÍNIMO DE 60 CM -VENTISOL
19 /006689	ROUPEIRO DE AÇO COM 12 PORTAS COM PITÃO DE CADEADO MEDINDO 198X90X40 COR CINZA -MARF   GRP12
19 /006691	ROUPEIRO DE AÇO COM 12 PORTAS COM PITÃO DE CADEADO MEDINDO 198X90X40 COR CINZA -MARF   GRP12
19 /006958	ARQUIVO DE AÇO COM 4 GAVETAS -RS / 4 GV
19 /006971	ARMÁRIO EM AÇO COM DUAS PORTAS -RS / PA90
19 /007157	CONJUNTO COLETIVO TAMANHO 1 CJC-01
19 /007165	CONJUNTO COLETIVO TAMANHO 1 CJC-01
19 /007168	CONJUNTO COLETIVO TAMANHO 1 CJC-01
19 /007285	VENTILADOR DE PAREDE OSCILANTE - DIÂMETRO MÍNIMO DE 60 CM -VENTISOL
19 /007288	VENTILADOR DE PAREDE OSCILANTE - DIÂMETRO MÍNIMO DE 60 CM -VENTISOL
19 /007289	VENTILADOR DE PAREDE OSCILANTE - DIÂMETRO MÍNIMO DE 60 CM -VENTISOL
19 /007290	VENTILADOR DE PAREDE OSCILANTE - DIÂMETRO MÍNIMO DE 60 CM -VENTISOL
19 /007723	MESA L LOUS 2 GAVETA AMÊNDOA136X75X113 CM MDF MARROM-(AQUISIÇÃO PDDE)
19 /007724	MESA L LOUS 2 GAVETA AMÊNDOA136X75X113 CM MDF MARROM-(AQUISIÇÃO PDDE)





Município da Estância Turística de São Luiz do Paraitinga

46631248/0001-51

2024

PCA DR OSWALDO CRUZ Nº 3

17 de 61

RELAÇÃO DE BENS PATRIMONIAIS - INVENTÁRIO

SALDO ATUALIZADO  
 UNIDADE (Atual): 14 - SECRETARIA DE EDUCAÇÃO  
 AGRUPADO POR UNIDADE/SUB (Atual)  
 NA CONDIÇÃO EM USO

24 EMEF JOAQUIM RIBEIRO DE ALMEIDA  
 SECRETARIA DE EDUCAÇÃO QUANTIDADE: 189 118.081,64

Grupo/Chapa	Descrição do Patrimônio
19 /007725	ESCRIVANINHA COM 1 PORTA MORADA 29600 DEMÓBILE AMENDOLA/GRAFITO A 75CM L: 109CM P: 45CM. (AQUISIÇÃO PDDE)
66 /007487	TABELA DE BASKET COM ARCO E REDE OFICIAL.
110 /007891	CAIXA DE SOM ATIVA 250 RMS -JBL MAX10
110 /007730	TCL SMART TV 50" LED P755 4K UHD GOOCLE TV.
110 /007755	SMART TV 50" 4K -TCL 50P635
111 /001212	Poste Voley Oficial com Cremalheira
111 /001213	Trave Sportin Futsal Oficial
111 /002216	Mesa Tênis de Mesa com estrutura de ferro
111 /002679	Conjanto Olímpico de Metal
111 /002684	Balanco 03 lugares
111 /002692	Carrossel 08 lugares
111 /002701	Gengorra Dupla
111 /002714	Escolegador com Escada e Metal (Conforme Descritivo Ref. Cv 19/2011 - Edital 154/2011)
112 /002459	Ventilador OSC Parede 60cm preto.
112 /002669	Microondas Panasonic 23 Litros Branco 110v
112 /002740	Liquidificador de Inox Industrial 2Lts 110V - Fak
112 /004053	Ventilador de parede Osc., 0,60 m de diam., Loren Sid
112 /004352	Refrigerador 240lts. branco
112 /004865	Batedeira Planetaria Deluxe 110V Amro
112 /005924	BOTIJÃO TÉRMICO AÇO INOX 10L TP6521 TERMO PRO MARCAMIX
112 /006900	FOGÃO DE PISO COM 6 BOCAS -ELECTROLUX 76UB6
112 /007363	REFRIGERADOR 02 PORTAS - MÍNIMO DE 410 LITROS -CONTINENTAL
113 /001199	Caixa Amplificada LL c/ Microfone HT 58 CSR e Cabo Microfone Sto Angelo
114 /005636	TV LCD
114 /005638	PRATELEIRA
114 /005639	ARMÁRIO
114 /005683	MESA SEXTAVADA
114 /005684	GAVETEIRO
114 /005685	PRATELEIRA
116 /002062	Central de Alarme c/ Acessorios
117 /000720	Um Super Processador 1500
117 /003136	Microcomputador Oro Advanced Core i3-2100, Pl. Mae Asus P8H61- M2, HD 500GB Sata, 4GB RAM DDR3-1333, Gravador DVD-RW LG, Gabinete ATX. Serie 1212013404318
117 /003201	Monitor LG 2011P Nº de Série 201SPBF0Y685 - 77
117 /004387	Computador c/ acessorios, placa mae P55, MSI, Intel Core i5
117 /005403	CPU ORO ADVANCED CORE I3 4GB
117 /005404	MONITOR LG
117 /005405	CPU ORO ADVANCED CORE I3 4GB
117 /005406	MONITOR LG
117 /005407	CPU ORO ADVANCED CORE I3 4GB
117 /005408	MONITOR LG
117 /005409	CPU ORO ADVANCED CORE I3 4GB
117 /005410	MONITOR LG
117 /005411	CPU ORO ADVANCED CORE I3 4GB
117 /005412	MONITOR LG
117 /005413	CPU ORO ADVANCED CORE I3 4GB
117 /005414	MONITOR LG
117 /005415	CPU ORO ADVANCED CORE I3 4GB
117 /005416	MONITOR LG
117 /005417	CPU ORO ADVANCED CORE I3 4GB
117 /005418	MONITOR LG
117 /005420	MONITOR LG
117 /005421	CPU ORO ADVANCED CORE I3 4GB
117 /005422	MONITOR LG
117 /005548	MONITOR MEC LED LCD 15,6 AOC
117 /005549	MONITOR MEC LED LCD 15,6 AOC
117 /005550	MONITOR MEC LED LCD 15,6 AOC
117 /005551	MONITOR MEC LED LCD 15,6 AOC
117 /005552	MONITOR MEC LED LCD 15,6 AOC
117 /005558	CPU WIN 7 PROFESSIONAL X64
117 /005559	CPU WIN 7 PROFESSIONAL X64



Município da Estância Turística de São Luiz do Paraitinga

46631248/0001-51

2024

PCA DR OSWALDO CRUZ Nº 3

19 de 61

RELAÇÃO DE BENS PATRIMONIAIS - INVENTÁRIO

SALDO ATUALIZADO  
UNIDADE (Atual): 14 - SECRETARIA DE EDUCAÇÃO  
AGRUPADO POR UNIDADE/SUB (Atual)  
NA CONDIÇÃO EM USO

25 EMEF JOÃO GONÇALVES DOS SANTOS  
SECRETARIA DE EDUCAÇÃO QUANTIDADE: 154 76.761,23

Grupo/Chapa	Descrição do Patrimônio
18 /007563	VENTILADOR DE PAREDE OSCILANTE - DIÂMETRO MÍNIMO DE 60 CM
	-Ventisól
18 /007564	VENTILADOR DE PAREDE OSCILANTE - DIÂMETRO MÍNIMO DE 60 CM
	-Ventisól
18 /007565	VENTILADOR DE PAREDE OSCILANTE - DIÂMETRO MÍNIMO DE 60 CM
	-Ventisól
18 /007733	IMPRESSORA MULTIFUNÇÃOAL HP SMART TANK 581 - TANQUE DE TINTA COLORIDA USB WI-FI, (AQUISIÇÃO PDDE)
19 /000452	1 Conj. Padrão FDE Professor Mesa form.estr.azul, soldada p/sist.solda mig
19 /000453	1 Conj. Padrão FDE Professor Mesa form.estr.azul, soldada p/sist.solda mig
19 /000454	1 Conj. Padrão FDE Professor Mesa form.estr.azul, soldada p/sist.solda mig
19 /000469	Estantes com 7 bandejas cinza
19 /000475	Estante com 6 bandejas cinza
19 /000480	Estante com 6 bandejas cinza
19 /000500	Jogos de 7 mesa + 28 cadeiras brancas de Plástico
19 /000714	Um Armario PA 90 198x0,90x0,40
19 /000715	Um Armario PA 90 198x0,90x0,40
19 /000719	Um Armario PA 90 198x0,90x0,40
19 /001021	Roupeiro de aço c/ 12 vaos
19 /001024	Conjunto Professor
19 /001026	25 Conjuntos de carteira estrutura metalon, azul, tampo de formica + cadeira estrutura em tubo azul, assento e encosto em imbuia (altura da cadeira 66cm)
19 /001030	Conjunto Professor
19 /001045	Conj. Mesa Refetorio Infantil
19 /001157	Baia p/ Computador
19 /001158	20 Cadeiras Fixas
19 /001160	Baia p/ Computador
19 /001172	Armario de aço, cinza, 6 prateleiras, s/ porta (2,00 alt X 1,00 larg X 0,50 prof)
19 /002416	Armario Alão com 02 portas baixas Work com 08 prateleiras
19 /002764	Armario A402 1980X900X500 C/ 4 Prateleiras Regulaveis, Mac - CCR CCR
19 /002765	Armario A402 1980X900X500 C/ 4 Prateleiras Regulaveis, Mac - CCR CCR
19 /002766	Armario A402 1980X900X500 C/ 4 Prateleiras Regulaveis, Mac - CCR CCR
19 /002767	Armario A402 1980X900X500 C/ 4 Prateleiras Regulaveis, Mac - CCR CCR
19 /002859	Estante EDR 2430X925X420 C/ 8 Prateleiras PF, PL - CCR CCR
19 /002860	Estante EDR 2430X925X420 C/ 8 Prateleiras PF, PL - CCR CCR
19 /002889	Guarda Roupa GRS 04/02 c/ Pitaó PVC - CCR CCR
19 /003077	Conjunto Trapezio Pre Colorido
19 /003731	Mesa formica branca, estrutura de ferro, 2 gavetas (1,40X0,60X0,73)
19 /004184	Revisteira em ferro, preta, 5 prateleiras
19 /004317	Mesa em madeira, tampo em formica branca (0,80 alt X 1,53 comp X 0,83 larg)
19 /004318	Mesa em madeira (0,73 alt X 1,25 comp X 0,50 larg)
19 /004320	Armario com rodizio, revestido com formica azul, 10 prateleiras (1,10 alt X 0,90 larg X 0,35 prof), tipo revisteira
19 /004321	Revisteira de ferro preta, 5 prateleiras
19 /004322	Revisteira de ferro preta, 5 prateleiras
19 /004323	Revisteira de ferro preta, 5 prateleiras
19 /004324	Revisteira de ferro preta, 5 prateleiras
19 /004325	Revisteira de ferro preta, 5 prateleiras
19 /004326	Revisteira de ferro preta, 5 prateleiras
19 /004327	Conjunto de refeitório, estrutura de ferro vermelho, tampo em formica bege ( 1,33 X 1,59)
19 /004328	Conjunto de refeitório, estrutura de ferro vermelho, tampo em formica bege ( 1,33 X 1,59)
19 /004335	Armario em madeira, com rodizio, 5 prateleiras, s/ porta (1,15 alt X 1,08 larg X 0,70 prof)
19 /004340	Estante de aço, 3 bandejas cinza
19 /004351	Mesa em madeira (0,73 alt X 1,25 comp X 0,50 larg)
19 /004467	Arquivo de aço, p/ pasta suspensa (1,33 alt X 0,47 larg X 0,71 prof)
19 /004487	Mesa em madeira, tampo em formica azul, 3 gavetas peq., 1 gaveta gde (0,78 alt X 1,40 comp X 0,70 larg)
19 /005270	ARMARIO DE AÇO
19 /006536	ESTANTE BAIXA COLORIDA COM 7 DIVISÓRIAS
19 /006537	ESTANTE BAIXA COLORIDA COM 7 DIVISÓRIAS
19 /006538	ESTANTE BAIXA COLORIDA COM 7 DIVISÓRIAS



Município da Estância Turística de São Luiz do Paraitinga

46631248/0001-51

2024

PCA DR OSWALDO CRUZ Nº 3

20 de 61

RELAÇÃO DE BENS PATRIMONIAIS - INVENTÁRIO

SALDO ATUALIZADO  
UNIDADE (Atual): 14 - SECRETARIA DE EDUCAÇÃO  
AGRUPADO POR UNIDADE/SUB (Atual)  
NA CONDIÇÃO EM USO

25 EMEF JOÃO GONÇALVES DOS SANTOS  
SECRETARIA DE EDUCAÇÃO QUANTIDADE: 154 76.761,23

Grupo/Chapa	Descrição do Patrimônio
19 / 006539	ESTANTE BAIXA COLORIDA COM 7 DIVISÓRIAS
19 / 006540	ESTANTE BAIXA COLORIDA COM 7 DIVISÓRIAS
19 / 006541	ESTANTE BAIXA COLORIDA COM 7 DIVISÓRIAS
19 / 006542	ESTANTE BAIXA COLORIDA COM 7 DIVISÓRIAS
19 / 006543	ESTANTE BAIXA COLORIDA COM 7 DIVISÓRIAS
19 / 006687	ROUPEIRO DE AÇO COM 12 PORTAS COM PITÃO DE CADEADO MEDINDO 198X90X40 COR CINZA -MARF   GRP12
19 / 006688	ROUPEIRO DE AÇO COM 12 PORTAS COM PITÃO DE CADEADO MEDINDO 198X90X40 COR CINZA -MARF   GRP12
19 / 006689	ROUPEIRO DE AÇO COM 12 PORTAS COM PITÃO DE CADEADO MEDINDO 198X90X40 COR CINZA -MARF   GRP12
19 / 006670	ROUPEIRO DE AÇO COM 12 PORTAS COM PITÃO DE CADEADO MEDINDO 198X90X40 COR CINZA -MARF   GRP12
19 / 006671	ROUPEIRO DE AÇO COM 12 PORTAS COM PITÃO DE CADEADO MEDINDO 198X90X40 COR CINZA -MARF   GRP12
19 / 006672	ROUPEIRO DE AÇO COM 12 PORTAS COM PITÃO DE CADEADO MEDINDO 198X90X40 COR CINZA -MARF   GRP12
19 / 006673	ROUPEIRO DE AÇO COM 12 PORTAS COM PITÃO DE CADEADO MEDINDO 198X90X40 COR CINZA -MARF   GRP12
19 / 006674	ROUPEIRO DE AÇO COM 12 PORTAS COM PITÃO DE CADEADO MEDINDO 198X90X40 COR CINZA -MARF   GRP12
19 / 006675	ROUPEIRO DE AÇO COM 12 PORTAS COM PITÃO DE CADEADO MEDINDO 198X90X40 COR CINZA -MARF   GRP12
19 / 006676	ROUPEIRO DE AÇO COM 12 PORTAS COM PITÃO DE CADEADO MEDINDO 198X90X40 COR CINZA -MARF   GRP12
19 / 006677	ROUPEIRO DE AÇO COM 12 PORTAS COM PITÃO DE CADEADO MEDINDO 198X90X40 COR CINZA -MARF   GRP12
19 / 006678	ROUPEIRO DE AÇO COM 12 PORTAS COM PITÃO DE CADEADO MEDINDO 198X90X40 COR CINZA -MARF   GRP12
19 / 006968	ARQUIVO DE AÇO COM 4 GAVETAS -RS / 4 GV
19 / 007735	BALCÃO BAIXO 2 PORTAS ME41103EM, MDF CARVALHO 74CM X 80CM X 31CM TECN MOBILI.
19 / 007736	MESA DE ESCRITÓRIO 3 GAVETAS COR CARVALHO 74,5CM X155,00CMX80,00CM.
19 / 007737	BANCO DE MADEIRA TAMANDUA IMBUIA 150CMX72CM 3 LUGARES.
19 / 007738	BANCO DE MADEIRA TAMANDUA IMBUIA 150CMX72CM 3 LUGARES.
19 / 007739	CONJUNTO DE MESA OITAVADA COM 8 CADEIRAS COLORIDO 57CMX104CMX104.
19 / 007740	MESA REDONDA DE MADEIRA CARVALHO PES DE METAL PRETO 1,20CM.
55 / 006011	BOMBA KSB SUBMERSA 1/2CV 220V, 50 M.C.A., VAZÃO 2.000L/H
110 / 002060	Freezer Eletrolux M500 477L 220V
110 / 007734	TV 43" SEMP FHD UDMI ROKU 43R6500.
111 / 002215	Mesa Tennis de Mesa com estrutura de ferro
111 / 002678	Conjunto Olímpico de Metal
111 / 002681	Conjunto Olímpico de Metal
111 / 002683	Balanco 03 lugares
111 / 002686	Balanco 03 lugares
111 / 002691	Carrossel 08 Lugares
111 / 002694	Carrossel 08 Lugares
111 / 002700	Gangorra Dupla
111 / 002703	Gangorra Dupla
111 / 002713	Escorregador com Escada e Metal (Conforme Descritivo Ref. Cv 19/2011 - Edital 154/2011)
111 / 002716	Escorregador com Escada e Metal (Conforme Descritivo Ref. Cv 19/2011 - Edital 154/2011)
112 / 000992	Ventilador Oscilante Parede 60cm Ventidelta
112 / 000994	Ventilador Oscilante Parede 60cm Ventidelta
112 / 000995	Ventilador Oscilante Parede 60cm Loren Sid
112 / 000996	Ventilador Oscilante Parede 60cm Ventidelta
112 / 001005	1 Ventilador Oscilante Parede 60cm
112 / 005782	REFRIGERADOR 2 PORTAS
112 / 007692	FOGÃO DE PISO COM 6 BOÇAS -CMT 6BG
112 / 007731	LAVADORA ALTA PRESSÃO LIDER 2200, 1800 WAP.
114 / 005628	TV LCD
005629	APARELHO DE DVD



Município da Estância Turística de São Luiz do Paraitinga

46631248/0001-51

2024

PCA DR OSWALDO CRUZ Nº 3

21 de 61

RELAÇÃO DE BENS PATRIMONIAIS - INVENTÁRIO

SALDO ATUALIZADO  
UNIDADE (Atual): 14 - SECRETARIA DE EDUCAÇÃO  
AGRUPADO POR UNIDADE/SUB (Atual)  
NA CONDIÇÃO EM USO

25 EMEF JOÃO GONÇALVES DOS SANTOS  
SECRETARIA DE EDUCAÇÃO QUANTIDADE: 154 76.761,23

Grupo/Chapa	Descrição do Patrimonio
114 /	
114 /005630	PRATELEIRA
114 /005631	ARMÁRIO
114 /005673	GAVETEIRO
114 /005675	MESA SEXTAVADA
116 /000700	Uma Central de Alarme, teclado paradox, bateria Gel 10 v., sirene, infra pet, infra vermelho c /fio e flacao
117 /000659	Super Processador Hidrocinetico 1500
117 /002912	Notebook CCE Mod. Onix 525 LE+ Serie BNQMR400GTOSRG013G A
117 /003198	Microcomputador Oro Advanced Core I3-2100, Pl Mae Asus P8H61-M2, HD 500GB Sata, 4GB Ram DDR3-1333, Gravador DVD-RW L.G, Gabinete ATX, Conjunto de Mouse Optico, Teclado ABNT Multimidia, Leitor de Cartao, MS Windows 7 Professional OEM
117 /003199	Monitor LG 2011P Nº de Série 112SPFX1C555 - 77
117 /003294	HD Externo 1TB
117 /004342	Computador com acessórios, Haulec, Intel Celeron, mod Infoway Nº Série: ST4252
117 /004344	Monitor LCD Samsung 15" Nº Série: CM16HQASA01139R
117 /005383	CPU ORO ADVANCED CORE I3 4GB
117 /005384	MONITOR LG
117 /005388	MONITOR LG
117 /005389	CPU ORO ADVANCED CORE I3 4GB
117 /005390	MONITOR LG
117 /005391	CPU ORO ADVANCED CORE I3 4GB
117 /005392	MONITOR LG
117 /005395	CPU ORO ADVANCED CORE I3 4GB
117 /005396	MONITOR LG
117 /005397	CPU ORO ADVANCED CORE I3 4GB
117 /005399	CPU ORO ADVANCED CORE I3 4GB
117 /005400	MONITOR LG
117 /005402	MONITOR LG
117 /005543	MONITOR INFOWAY 4266
117 /005545	CPU WIN 7 PROFESSIONAL X64
117 /005766	NOT BOOK POSITIVO MASTER
117 /006593	HD EXTERNO -TP LINK
117 /006609	NOTEBOOK - MEMÓRIA RAM: 8GB -VAIO FE15
118 /006187	CPE/PTP COM DISH 23DBI -Wom 5e-23 Cpe/ptp Com Antena Dish De 23 Dbi Mimo 2
118 /006188	ANTENA CONEXÃO WIFI OUTDOR MIMO -INTELBRAS
118 /006189	ANTENA CONEXÃO WIFI OUTDOR MIMO -INTELBRAS
118 /007732	NOTEBOOK LENOVO IDEAPAD 1 15AMN7/ LINIX.
118 /007741	NOTEBOOK ASUS VIVOBOOK GO 15 AMD RYZEN 5 720U 8GB 512 GB SSD KEEPOS TELA 15,6" FHD MIXED BLACK.
118 /007742	COMPUTADOR COMPLETO INTEL 15, 8GB RAM SSD256 MONITOR 19".
119 /001354	Camera Digital Sony mod S750 + cartao de memoria
119 /003155	Lousa Interativa HetchBoard 92" Aço Forosa
119 /003319	Projektor Multimidia Epson S12 Nº Série PSPK1Z05210 - 71
119 /004319	Caixa de Som Amplificada,Sheldon Max 200 Nº de Série: 008035
119 /007310	SMART TV 43" -HQ
119 /007311	SMART TV 43" -HQ
123 /002018	Sistema Parabolico Telsat c/ Receptor e Controle Remoto
123 /002946	No Break 600VA
123 /004615	Estabilizador SMS Enermax I-500W
123 /006599	PLACA FOTOVOLTAICA TIPO OFFGRID PARA ENERGIA SOLAR
128 /004336	Escada aluminio, 7 degraus
130 /005856	Bomba Dosadora e recipiente para Cloro - AQUISIÇÃO DE UMA BOMBA DOSADORA E RECIPIENTE PARA CLORO PARA COLOCAR NA ESCOLA JOÃO GONÇALVES DOS SANTOS. -
133 /006367	RECHAUD TÉRMICO 3 CUBAS - 081/2016
137 /003127	Laboratório Móvel de Ciências para o Ensino Fundamental II
137 /004316	Estufa em formica branca p/ papel (0,44 prof X 0,34 larg X 0,42 alt)
137 /004348	Suporte de Bandeira



Município da Estância Turística de São Luiz do Paraitinga

46631248/0001-51

2024

PCA DR OSWALDO CRUZ Nº 3

22 de 61

RELAÇÃO DE BENS PATRIMONIAIS - INVENTÁRIO

SALDO ATUALIZADO  
UNIDADE (Atual): 14 - SECRETARIA DE EDUCAÇÃO  
AGRUPADO POR UNIDADE/SUB (Atual)  
NA CONDIÇÃO EM USO

26	EMEF CASSIANA DOS SANTOS MOREIRA SECRETARIA DE EDUCAÇÃO QUANTIDADE: 152	45.751,21
----	--	-----------

Grupo/Chapa	Descrição do Patrimônio
16 /005934	NOTEBOOK POSITIVO MASTER N190I
16 /005935	NOTEBOOK POSITIVO MASTER N190I
18 /005039	Notebook Acer 14IN Core I3 2GB 500GB DVDRW W8 EI-4 - 1
19 /000234	Estante
19 /000413	1 Armarios 1,98 x 0,90 x 0,40
19 /000419	1 Conj. Padrao FDE Professor Mesa form.estr.azul, soldada p/sist.solda mig
19 /000436	Armario madeira, bege, alto fechado, com 2 portas, com chaves
19 /000437	Armario madeira, bege, alto fechado, com 2 portas, com chaves
19 /000439	Conj. Padrao FDE Professor Mesa form.estr.azul, soldada p/sist.solda mig
19 /000441	Conj. Padrao FDE Professor Mesa form.estr.azul, soldada p/sist.solda mig
19 /000450	Conj. Padrao FDE Professor Mesa form.estr.azul, soldada p/sist.solda mig
19 /000457	80 Conjuntos Padrao FDE 02 Mesa Form. Soldada pelo sist.solda mig, trat. antiferruginoso com Cadeiras
19 /000468	Estantes com 6 bandejas cinza
19 /000476	Estantes com 6 bandejas cinza
19 /000486	Estantes com 6 bandejas cinza
19 /000502	29 cadeiras de plastico sem braco
19 /000709	Um Armario PA 90 198x0,90x0,40
19 /000710	Armarios PA 90 198x0,90x0,40
19 /000711	Um Armario PA 90 198x0,90x0,40
19 /000712	Um Armario PA 90 198 x 0,90 x0,40
19 /001025	Conjuntos Professor
19 /001027	25 Conjuntos de carteira estrutura metalon, azul, tampo de formica + cadeira estrutura em tubo azul, assento e encosto em imbuia (altura da cadeira 66cm)
19 /001029	Conjuntos Professor
19 /001043	Conj. Mesa Refeitorio Infantil
19 /001155	20 Cadeiras Fixas
19 /001156	Baia p/ Computador
19 /001167	Baia p/ Computador
19 /001226	Armario PA 90 aco, verde
19 /002417	Armario Alto com 02 portas baixas Work com 08 prateleiras
19 /002591	Revisteira 2,0 Azul Ref. 1050
19 /002745	Estante EBD 1980X1040X580, c/ 6 bandejas, c/ travessa - C CR CCR
19 /002758	Estante EDR 2430X925X420 C/ 8 Prateleiras PF, PL - CCR CCR
19 /002788	Estante EDR 1980X925X300, c/ 6 Prateleiras RFX, RLX - CCR CCR
19 /002797	Estante EBD 1980X1040X580, c/ 6 bandejas, c/ travessa - C CR CCR
19 /002798	Estante EBD 1980X1040X580, c/ 6 bandejas, c/ travessa - C CR CCR
19 /002799	Estante EBD 1980X1040X580, c/ 6 bandejas, c/ travessa - C CR CCR
19 /002800	Estante EBD 1980X1040X580, c/ 6 bandejas, c/ travessa - C CR CCR
19 /002806	Estante EBS 1980X1040X330, c/ 6 bandejas, c/ travessa - CCR CCR
19 /002807	Estante EBS 1980X1040X330, c/ 6 bandejas, c/ travessa - CCR CCR
19 /002856	Armario A402 1980X900X500 C/ 4 Prateleiras Regulaveis, Mac - CCR CCR
19 /002892	Guarda Roupa GRS 04/02 c/ Pitaõ PVC - CCR CCR
19 /003521	Estante dupla, em aco para Biblioteca, estrutura azul, prateleiras bege - 2,00 m comp X 0,90 m larg X 0,65 m prof
19 /003739	Armario em madeira, 2 portas, c/ prateleiras (1,60 alt X 0,80 larg X 0,52 prof)
19 /004276	Mesa p/ professor, tampo em formica cinza, estrutura de ferro preta, 2 gavetas (0,74 alt X 1,20 larg X 0,60 prof)
19 /004283	Mesa p/ professor, tampo em formica cinza, estrutura de ferro preta, 2 gavetas (0,74 alt X 1,20 larg X 0,60 prof)
19 /004455	Arquivo de aco, p/ pasta suspensa (1,33 alt X 0,47 larg X 0,71 prof)
19 /004529	Cadeira Giratoria, estofado em tecido preto
19 /004564	Conjunto de refeitorio, estrutura de ferro vermelho, tampo em formica bege ( 1,33 X 1,59)
19 /004709	Estante em aco, cinza, 3 Prateleiras (1,00 alt X 0,50 larg X 0,28 prof)
19 /004710	Mesa em madeira, tampo em formica branca (0,80 alt X 1,53 comp X 0,83 larg)
19 /004711	Estante em madeira, com rodizio, 3 Prateleiras (0,81 alt X 0,49 larg X 0,43 prof)
19 /004712	Armario em madeira, 2 portas, c/ prateleiras (1,60 alt X 0,80 larg X 0,52 prof)
19 /004713	Armario em madeira, 2 portas, c/ prateleiras (1,60 alt X 0,80 larg X 0,52 prof)
19 /004714	Suporte de Bandeira
19 /004715	Suporte de Bandeira
19 /004719	Armario em madeira, com rodizio, 5 prateleiras, s/ porta (1,15 alt X 1,08 larg X 0,70 prof)
19 /004727	Revisteira de ferro preta, 5 prateleiras





Município da Estância Turística de São Luiz do Paraitinga

46631248/0001-51

2024

PCA DR OSWALDO CRUZ Nº 3

23 de 61

RELAÇÃO DE BENS PATRIMONIAIS - INVENTÁRIO

SALDO ATUALIZADO  
UNIDADE (Atual): 14 - SECRETARIA DE EDUCAÇÃO  
AGRUPADO POR UNIDADE/SUB (Atual)  
NA CONDIÇÃO EM USO

26	EMEF CASSIANA DOS SANTOS MOREIRA	45.751,21
	SECRETARIA DE EDUCAÇÃO QUANTIDADE: 152	

Grupo/Chapa	Descrição do Patrimônio
19 /004728	Revisteira de ferro preta, 5 prateleiras
19 /004729	Revisteira de ferro preta, 5 prateleiras
19 /004730	Revisteira de ferro preta, 5 prateleiras
19 /004731	Revisteira de ferro preta, 5 prateleiras
19 /004732	Estante em aco, cinza, 3 Prateleiras (1,00 alt X 0,92 larg X 0,42 prof)
19 /004734	Mesa Redonda diam. 1,20 m alt. 0,76 m, formica bege, pes de ferro
19 /004735	Mesa em madeira, tampo em formica azul,com rodizio ( 0,62 alt X 1,00 larg X 0,73 prof)
19 /004736	Revisteira de ferro preta, 5 prateleiras
19 /004738	Estante Aco c/ 5 198X92,5X30, cinza
19 /004745	Armario em madeira, 2 portas, c/ prateleiras (1,60 alt X 0,80 larg X 0,52 prof
19 /004990	Cadeira giratoria, estofada em couvrim preto
19 /005163	ARMÁRIO DE AÇO - 2 PORTAS DE ABRIR - MOD PA 90 MAC - 1
19 /005175	ARMÁRIO DE AÇO - 2 PORTAS DE ABRIR - MOD PA 90 MAC - 1
19 /005176	ARMÁRIO DE AÇO - 2 PORTAS DE ABRIR - MOD PA 90 MAC - 1
19 /005177	ARMÁRIO DE AÇO - 2 PORTAS DE ABRIR - MOD PA 90 MAC - 1
19 /005178	ARMÁRIO DE AÇO - 2 PORTAS DE ABRIR - MOD PA 90 MAC - 1
19 /005179	ARMÁRIO DE AÇO - 2 PORTAS DE ABRIR - MOD PA 90 MAC - 1
19 /005377	ARMARIO DE AÇO- 2 PORTAS DE ABRIR - MOD PA 90
19 /006125	ESTANTE BAIXA COLORIDA COM 7 DIVISÓRIAS
19 /006126	ESTANTE BAIXA COLORIDA COM 7 DIVISÓRIAS
19 /006127	ESTANTE BAIXA COLORIDA COM 7 DIVISÓRIAS
19 /006128	ESTANTE BAIXA COLORIDA COM 7 DIVISÓRIAS
19 /006129	ESTANTE BAIXA COLORIDA COM 7 DIVISÓRIAS
19 /006130	ESTANTE BAIXA COLORIDA COM 7 DIVISÓRIAS
19 /006131	ESTANTE BAIXA COLORIDA COM 7 DIVISÓRIAS
19 /006132	ESTANTE BAIXA COLORIDA COM 7 DIVISÓRIAS
19 /006133	ESTANTE BAIXA COLORIDA COM 7 DIVISÓRIAS
19 /006134	ESTANTE BAIXA COLORIDA COM 7 DIVISÓRIAS
19 /006276	MOBILIARIO EM GERAL - Armário de aço, duas portas com fechadura, doados pela PRODESP.
19 /006285	MOBILIARIO EM GERAL - GEVETEIRO COM 05 GAVETAS, DOADOS PELA PRODESP.
19 /006967	ARQUIVO DE AÇO COM 4 GAVETAS -RS / 4 GV
55 /006007	BOMBA DOSADORA DE CLORO LIQUIDO ELETROMAGNÉTICA AUTOMATIZADA, TIPO FCE, 121,5 VAZÃO, 1,5L/H PRESSÃO, 12 BAR 230V.
66 /007488	TABELA DE BASKET COM ARO E REDE OFICIAL.
111 /002214	Mesa Tennis de Mesa com estrutura de ferro
111 /002680	Conjunto Olimpico de Metal
111 /002685	Balanco 03 lugares
112 /001069	Bebedouro Pressao
112 /002022	Liquidificador 6L 1/2HP 0,36KW/H Bivot Siemsen
112 /002492	Ventilador OSC Parede 60cm preto.
112 /002666	Microondas Panasonic 23 Litros Branco 110v
112 /002973	Fogao 4 Bocas Industrial com forno
112 /005936	PROCESSADOR AVANCE PRETO COM 8 PEÇAS 110V
112 /006446	FOGÃO 4 BOCAS INDUSTRIAL COM GRELHAS 40X40 EM AÇO INOX 430, COM FORNO.
114 /005632	TV LCD
114 /005633	DVD
114 /005634	PRATELEIRA
114 /005635	ARMÁRIO
114 /005666	MESA SEXTAVADA
114 /005667	GAVETEIRO
114 /005668	PRATELEIRA
116 /000702	Uma Central de Alarme, teclado paradox, bateria Gel 10v., sirene, infra pet, infra vermelho com fio e fiaçao
117 /000682	Super Processador Hidrocinetico 1500
117 /001129	Computador com acessorios
117 /003194	Microcomputador Oro Advanced Core I3-2100, Pl Mae Asus P8H61-M2, HD 500GB Sata, 4GB Ram DDR3-1333, Gravador DVD-RW LG, Gabinete ATX, Conjunto de Mouse Optico, Teclado ABNT Multimidia, Leitor de Cartao, MS Windows 7 Professional OEM,
117 /003195	Monitor LG 2011P N° de Série 112SPNY1D127 - 77



Município da Estância Turística de São Luiz do Paraitinga

46631248/0001-51

2024

PCA DR OSWALDO CRUZ Nº 3

24 de 61

RELAÇÃO DE BENS PATRIMONIAIS - INVENTÁRIO

SALDO ATUALIZADO  
 UNIDADE (Atual): 14 - SECRETARIA DE EDUCAÇÃO  
 AGRUPADO POR UNIDADE/SUB (Atual)  
 NA CONDIÇÃO EM USO

26 EMEF CASSIANA DOS SANTOS MOREIRA  
 SECRETARIA DE EDUCAÇÃO QUANTIDADE: 152 45.751,21

Grupo/Chapa	Descrição do Patrimônio
117 /005349	HD EXTERNO PORTATIL 1TB
117 /005508	MICRO OROR ADVANCED
117 /005509	CPU OROR ADVANCED
117 /005510	CPU OROR ADVANCED
117 /005511	CPU MICRO OROR ADVANCED
117 /005512	CPU MICRO OROR ADVANCED
117 /005515	CPU MICRO OROR ADVANCED
117 /005516	CPU MICRO OROR ADVANCED
117 /005518	MONITOR LG
117 /005519	MONITOR LG
117 /005521	MONITOR LG
117 /005522	MONITOR LG
117 /005524	MONITOR LG
117 /005525	MONITOR LG
117 /005526	MONITOR LG
117 /005527	MONITOR LG
117 /005767	NOT BOOK POSITIVO MASTER
119 /001014	Camera Digital + Memória Duo-pro 1 giga
119 /003157	Lousa Interativa HetchBoard 92" Aço Porosa
119 /003311	Projektor Multimedia Epson S12 Nº Série PSPK1207758 - 71
119 /003318	Projektor Multimedia Epson S12 Nº Série PSPK1205765 - 71
119 /004720	Monitor LCD Samsung 15" Nº Série: CM16HQASA12070D
119 /004721	Monitor LCD Samsung 15" Nº Série: CM16HQASA11885
119 /004722	Monitor LCD Samsung 15" Nº Série: CM16HQASA10841L
119 /004723	Monitor LCD Samsung 15" Nº Série: CM16HQASA11036N
119 /005929	Filmadora Panasonic AG-AC7 Full HD, 16x Zoom Óptico, LCD 2.7" Touchscreen
119 /005930	Câmera digital sony cyber shot dsc w530
119 /005931	TRIPÊ BENHO KH-25
119 /005932	RADIO PORTÁTIL PHILCO PB126 VIOLETA
119 /007312	SMART TV 43" -HQ
119 /007313	SMART TV 43" -HQ
123 /000570	Um Sistema de Antena Parabolica BANDA "C" com receptor com controle remoto Vision 2400, parabola "GOL" com 15 metros de cabo cada sistema instalado
123 /002727	Nobreak Microprocessado 1400VA Bi-Volt Energy Lux + Bateria Estacionaria 45AH
128 /003307	Aparador de Grama 220V AP800 Nº Série 60871911
133 /005870	ESTABILIZADOR
133 /006368	RECHAUD TÉRMICO 3 CUBAS - 081/2016
133 /006892	RECHAUD SELF SERVICE TÉRMICO 4 CUBAS -IBET REF RT-04 - DESCRIÇÃO: Rechaud Self Service T
137 /000751	Uma bomba dosadora de cloro líquido eletromagnética automática completa
137 /003125	Laboratorio Movel de Ciencias para o Ensino Fundamental II
137 /004726	Estufa em formica branca p/ papel (0,46 prof X 0,34 larg X 0,42 alt)



Município da Estância Turística de São Luiz do Paraitinga

46631248/0001-51

2024

PCA DR OSWALDO CRUZ Nº 3

25 de 61

RELAÇÃO DE BENS PATRIMONIAIS - INVENTÁRIO

SALDO ATUALIZADO  
UNIDADE (Atual): 14 - SECRETARIA DE EDUCAÇÃO  
AGRUPADO POR UNIDADE/SUB (Atual)  
NA CONDIÇÃO EM USO

Grupo/Chapa	Descrição do Patrimônio	QUANTIDADE	VALOR
27	EMEIEF MARIA VITÓRIA DE CAMPOS AZEVEDO	345	93.367,44
16 / 007661	COMPUTADOR – CPU TORRE 03 -HOLY DRAGONBUSINESS HD 10#001981005#MONITOR HOLY DRAGON 21,5#77000904		
16 / 007704	COMPUTADOR C3TECH PROCESSADOR 15-7400 8GB RAM SSD 480 GB FONTE ATX 600W PARA PC-COWBOY WINDOWS 11. (AQUISIÇÃO PDDE)		
18 / 005976	IMPRESSORA MULTIFUNCIONAL EPSON L355		
18 / 005977	PLASTIFICADORA A4 2401 110V		
18 / 007562	VENTILADOR DE PAREDE OSCILANTE - DIÂMETRO MÍNIMO DE 60 CM -Ventiscl		
18 / 007568	VENTILADOR DE PAREDE OSCILANTE - DIÂMETRO MÍNIMO DE 60 CM -Ventiscl		
19 / 000227	Armario 1,98 x 0,90		
19 / 000229	Armario 1,98 x 0,90		
19 / 000230	Armario,98 x 0,90 cm		
19 / 000232	Estante		
19 / 000235	Armario 1,98 x 0,90		
19 / 000286	mesa para microcomputadores medindo 0,78cm.altura - 0,75 lom.largura e 0,40 cm.profundidade		
19 / 000299	Estante de aço com 6 bandejas		
19 / 000302	Armario PA90		
19 / 000303	Armario PA 90		
19 / 000304	108 Conj. de Carteira com Cadeira		
19 / 000314	36 Mesas + 136 Cadeiras Plasticas		
19 / 000318	Uma mesa 6 canais LL, c/CD Pioneer Fortex c/02 Caixas PRX CSR - Rack Vector - MXT 1000 Mega Power e Microfone SM-58		
19 / 000326	Carteira de professor		
19 / 000329	Carteira de Professor		
19 / 000517	Estante c/ 6 band. chapa 24 c/ X lateral		
19 / 000519	Estantes c/5 band. Chapa 24 c/ X lateral		
19 / 000825	Conj. de Mesa p/ micro com 2 cadeiras secr. pe palito Line Plus		
19 / 000826	Conj. de Mesa p/ micro com 2 cadeiras secr. pe palito Line Plus		
19 / 000829	Conj. de Mesa p/ micro com 2 cadeiras secr. pe palito Line Plus		
19 / 000831	Conj. de Mesa p/ micro com 2 cadeiras secr. pe palito Line Plus		
19 / 000832	Conj. de Mesa p/ micro com 2 cadeiras secr. pe palito Line Plus		
19 / 000835	Estante		
19 / 000838	Conj. de Mesa p/ micro com 2 cadeiras secr. pe palito Line Plus		
19 / 000839	Conj. de Mesa p/ micro com 2 cadeiras secr. pe palito Line Plus		
19 / 000845	Conj. de Mesa p/ micro com 2 cadeiras secr. pe palito Line Plus		
19 / 000847	Conj. de Mesa p/ micro com 2 cadeiras secr. pe palito Line Plus		
19 / 000849	Conj. de Mesa p/ micro com 2 cadeiras secr. pe palito Line Plus		
19 / 000850	Conj. de Mesa p/ micro com 2 cadeiras secr. pe palito Line Plus		
19 / 000854	Conj. de Mesa p/ micro com 2 cadeiras secr. pe palito Line Plus		
19 / 000855	Conj. de Mesa p/ micro com 2 cadeiras secr. pe palito Line Plus		
19 / 001053	estante de aço		
19 / 001165	Mesa 1,20X0,40		
19 / 001201	Armario Fechado		
19 / 001227	Arquivo 4 gavetas c/ telescopio		
19 / 001280	Estante Aco c/ 6 198X92,5X30		
19 / 001282	Estante Aco c/ 6 198X92,5X30		
19 / 001286	Estante Aco c/ 6 198X92,5X30		
19 / 002581	Estante Dupla BA 2,0 10 Ref. 1010		
19 / 002586	Estante Dupla BA 2,0 10 Ref. 1010		
19 / 002751	Estante EDR 2430X925X420 C/ 8 Prateleiras PF, PL - CCR CCR		
19 / 002752	Estante EDR 2430X925X420 C/ 8 Prateleiras PF, PL - CCR CCR		
19 / 002753	Estante EDR 2430X925X420 C/ 8 Prateleiras PF, PL - CCR CCR		
19 / 002754	Estante EDR 2430X925X420 C/ 8 Prateleiras PF, PL - CCR CCR		
19 / 002755	Estante EDR 2430X925X420 C/ 8 Prateleiras PF, PL - CCR CCR		
19 / 002785	Estante EDR 1980X925X300, c/ 6 Prateleiras RFX, RLX - CCR CCR		
19 / 002786	Estante EDR 1980X925X300, c/ 6 Prateleiras RFX, RLX - CCR CCR		
19 / 002846	Armario A402 1980X900X500 C/ 4 Prateleiras Regulaveis, Mac - CCR CCR		
19 / 002847	Armario A402 1980X900X500 C/ 4 Prateleiras Regulaveis, Mac - CCR CCR		
19 / 002848	Armario A402 1980X900X500 C/ 4 Prateleiras Regulaveis, Mac - CCR CCR		
19 / 002849	Armario A402 1980X900X500 C/ 4 Prateleiras Regulaveis, Mac - CCR CCR		
19 / 002850	Armario A402 1980X900X500 C/ 4 Prateleiras Regulaveis, Mac - CCR CCR		
19 / 002851	Armario A402 1980X900X500 C/ 4 Prateleiras Regulaveis, Mac - CCR CCR		



Município da Estância Turística de São Luiz do Paraitinga

46631248/0001-51

2024

PCA DR OSWALDO CRUZ Nº 3

26 de 61

RELAÇÃO DE BENS PATRIMONIAIS - INVENTÁRIO

SALDO ATUALIZADO  
UNIDADE (Atual): 14 - SECRETARIA DE EDUCAÇÃO  
AGRUPADO POR UNIDADE/SUB (Atual)  
NA CONDIÇÃO EM USO

27 EMEIEF MARIA VITÓRIA DE CAMPOS AZEVEDO  
SECRETARIA DE EDUCAÇÃO QUANTIDADE: 345 93.387,44

Grupo/Chapa	Descrição do Patrimônio
19 /002852	Armario A402 1980X900X500 C/ 4 Prateleiras Regulaveis, Mac - CCR CCR
19 /002887	Guarda Roupa GRS 04/02 c/ Pita PVC - CCR CCR
19 /002888	Guarda Roupa GRS 04/02 c/ Pita PVC - CCR CCR
19 /003569	Mesa para microcomputadores medindo 0,78cm altura - 0,75 lcm largura e 0,40 cm profundidade
19 /003570	Mesa para microcomputadores medindo 0,78cm altura - 0,75 lcm largura e 0,40 cm profundidade
19 /003571	Conj. Inf. Form. E estr. azul mesa 0,80 x 0,80 x 0,58 com 4 cadeiras
19 /003572	Conj. Inf. Form. E estr. azul mesa 0,80 x 0,80 x 0,58 com 4 cadeiras
19 /003573	Conj. Inf. Form. E estr. azul mesa 0,80 x 0,80 x 0,58 com 4 cadeiras
19 /003574	Conj. Inf. Form. E estr. azul mesa 0,80 x 0,80 x 0,58 com 4 cadeiras
19 /003575	Conj. Inf. Form. E estr. azul mesa 0,80 x 0,80 x 0,58 com 4 cadeiras
19 /003576	Armario de aço PA90, 2 portas
19 /003577	Armario PA90
19 /003594	Revisteira, estrutura em ferro, preta, 5 prateleiras
19 /004405	Mesa em madeira, 6 gavetas, (0,73 alt X 1,45 larg X 0,70 prof)
19 /004747	Estante em aço, bege, 3 Prateleiras (1,00 alt X 0,92 larg X 0,30 prof)
19 /004748	Estante em aço, bege, 3 Prateleiras (1,00 alt X 0,92 larg X 0,30 prof)
19 /004749	Estante em aço, bege, 3 Prateleiras (1,00 alt X 0,92 larg X 0,30 prof)
19 /004750	Estante em aço, bege, 3 Prateleiras (1,00 alt X 0,92 larg X 0,30 prof)
19 /004751	Estante em aço, bege, 3 Prateleiras (1,00 alt X 0,92 larg X 0,30 prof)
19 /004752	Estante em aço, bege, 3 Prateleiras (1,00 alt X 0,92 larg X 0,30 prof)
19 /004753	Estante em aço, bege, 3 Prateleiras (1,00 alt X 0,92 larg X 0,30 prof)
19 /004754	Estante em aço, bege, 3 Prateleiras (1,00 alt X 0,92 larg X 0,30 prof)
19 /004757	Armario em madeira c/ 4 prateleiras (1,18 alt X 0,98 larg X 0,60 prof)
19 /004758	Revisteira de ferro preta, 5 prateleiras
19 /004759	Revisteira de ferro preta, 5 prateleiras
19 /004760	Revisteira de ferro preta, 5 prateleiras
19 /004761	Suporte de Bandeira
19 /004762	Suporte de Bandeira
19 /004763	Mesa quadrada, pes de ferro verde, tampo em formica bege (0,71 alt X 1,00 larg X 1,00 comp)
19 /004764	Mesa quadrada, pes de ferro verde, tampo em formica bege (0,71 alt X 1,00 larg X 1,00 comp)
19 /004765	Jogo de sofa em madeira, estofado em couvrim marrom (1 poltona de 2 lugares e 2 poltronas individuais)
19 /004766	Armario de aço, verde claro, 2 portas, c/ prateleiras (1,98 alt X 0,90 larg X 0,45 prof)
19 /004767	Mesa em madeira, tampo em formica verde (0,80 alt X 0,67 larg X 1,16 comp)
19 /004768	Revisteira de ferro preta, 5 prateleiras
19 /004769	Conj. Inf. Form. E estr. azul mesa 0,80 x 0,80 x 0,58 com 4 cadeiras
19 /004771	Mesa em madeira, 2 gavetas (0,73 alt X 0,60 larg X 1,20 comp)
19 /004772	Armario de aço, verde, s/ porta, c/ 5 prateleiras (1,98 alt X 0,92 larg X 0,46 prof)
19 /004773	Armario de aço, 2 portas, verde (1,60 alt X 0,90 larg X 0,40 prof)
19 /004774	Revisteira de ferro preta, 5 prateleiras
19 /004776	Mesa, pes de ferro, tampo em formica bege (0,73 alt X 0,73 larg X 1,00 comp)
19 /004777	Cadeira fixa, estrutura em ferro, estofado em couvrim preto
19 /004778	Mesa em madeira, 2 gavetas (0,73 alt X 0,60 larg X 1,20 comp)
19 /004779	Armario com rodizio, revestido com formica azul, 10 prateleiras (1,10 alt X 0,90 larg X 0,35 prof), tipo revisteira
19 /004780	Mesa, pes de ferro, tampo em formica (0,70 alt X 0,76 larg X 1,20 comp)
19 /004781	Cadeira fixa, estrutura em ferro, estofado em couvrim preto
19 /004782	Revisteira de ferro preta, 5 prateleiras
19 /004783	Revisteira de ferro preta, 5 prateleiras
19 /004784	Revisteira de ferro preta, 5 prateleiras
19 /004785	Revisteira de ferro preta, 5 prateleiras
19 /004786	Estante Aco c/ 6 bandejas, verde
19 /004787	Estante Aco c/ 6 bandejas, verde
19 /004789	Estante Aco c/ 5 bandejas, bege
19 /004790	Estante de madeira, branca, 4 prateleiras (2,00 alt X 2,00 larg X 0,44 prof)
19 /004791	Estante de madeira, branca, 5 prateleiras (2,35 alt X 1,70 larg X 0,29 prof)
19 /004792	Arquivo de aço, 4 gavetas p/ pasta suspensa, verde
19 /004793	Armario em aço, 2 portas, 3 prateleiras, cinza (1,55 alt X 0,85 larg X 0,35)
19 /004794	Mesa, pes de ferro, tampo em madeira, 2 gavetas (0,73 alt X 0,50 larg X 0,95



Município da Estância Turística de São Luiz do Paraitinga

46631248/0001-51

2024

PCA DR OSWALDO CRUZ Nº 3

27 de 61

## RELAÇÃO DE BENS PATRIMONIAIS - INVENTÁRIO

SALDO ATUALIZADO  
 UNIDADE (Atual): 14 - SECRETARIA DE EDUCAÇÃO  
 AGRUPADO POR UNIDADE/SUB (Atual)  
 NA CONDIÇÃO EM USO

27 EMEIEF MARIA VITÓRIA DE CAMPOS AZEVEDO  
 SECRETARIA DE EDUCAÇÃO QUANTIDADE: 345 93.387,44

Grupo/Chapa	Descrição do Patrimônio
	comp)
19 /004796	Armário em aço, 2 portas, branco (1,60 alt X 0,90 larg X 0,40 comp)
19 /004797	Armário em aço, 2 portas, cinza (1,97 alt X 0,90 larg X 0,40 comp)
19 /004798	Armário em aço, 2 portas, verde (1,60 alt X 0,80 larg X 0,40 comp)
19 /004799	Mesa, pes de ferro, tampo em madeira, 6 gavetas (0,74 alt X 0,75 larg X 1,50 comp)
19 /004801	Armário de aço, cinza, s/ porta, c/ 4 prateleiras (1,98 alt X 0,90 larg X 0,45 prof)
19 /004802	Armário em aço, 2 portas, 3 prateleiras, cinza (1,55 alt X 0,85 larg X 0,35)
19 /004803	Armário em aço, 2 portas, verde escuro (1,96 alt X 0,90 larg X 0,45)
19 /004804	Arquivo de aço, 4 gavetas p/ pasta suspensa, verde
19 /004805	Arquivo de aço, 4 gavetas p/ pasta suspensa, verde
19 /004806	Mesa em madeira, 6 gavetas (0,74 alt X 0,90 larg X 1,60 comp)
19 /004807	Conjunto de balcão em L, c/ prateleiras (0,82 alt X 0,40 larg X 2,00 comp), c/ mesa p/ computador, em madeira
19 /004808	Caixa em madeira, c/ prateleiras p/ papeis (0,60 alt X 0,80 larg X 0,60 prof)
19 /004809	Banco em madeira (0,46 alt X 1,08 larg X 0,44 prof)
19 /004810	Estante Aço c/ 6 198X92,5X30
19 /004811	Estante Aço c/ 6 198X92,5X30
19 /004812	Estante Aço c/ 6 198X92,5X30
19 /004815	Cadeira fixa, estrutura em ferro, estofado em couro preto
19 /004991	Cadeira giratória, estofado preto.
19 /005035	Forno gás 95X95 Pintado, grelha para forno 95X95
19 /005164	ARMÁRIO DE AÇO - 2 PORTAS DE ABRIR - MOD PA 90 MAC - 1
19 /005165	ARMÁRIO DE AÇO - 2 PORTAS DE ABRIR - MOD PA 90 MAC - 1
19 /005166	ARMÁRIO DE AÇO - 2 PORTAS DE ABRIR - MOD PA 90 MAC - 1
19 /005167	ARMÁRIO DE AÇO - 2 PORTAS DE ABRIR - MOD PA 90 MAC - 1
19 /005371	CADEIRA GIRATÓRIA EM TECIDO ESPALDAR MEDIO/ BRAÇO
19 /005980	PORTA REVISTA 150 X 100 CM PRETO
19 /005981	PORTA REVISTA 150 X 100 CM PRETO
19 /005982	PORTA REVISTA 150 X 100 CM PRETO
19 /005983	PORTA REVISTA 150 X 100 CM PRETO
19 /005984	PORTA REVISTA 150 X 100 CM PRETO
19 /005985	PORTA REVISTA 150 X 100 CM PRETO
19 /005986	PORTA REVISTA 150 X 100 CM PRETO
19 /005987	PORTA REVISTA 150 X 100 CM PRETO
19 /005988	PORTA REVISTA 150 X 100 CM PRETO
19 /005989	PORTA REVISTA 150 X 100 CM PRETO
19 /005990	ROUPEIRO DE AÇO CINZA MED CHAPA 26 COM 8 PORTAS, COM PITÃO PARA CADEADO 200 X 63 X 40 CM
19 /005991	ROUPEIRO DE AÇO CINZA MED CHAPA 26 COM 8 PORTAS, COM PITÃO PARA CADEADO 200 X 63 X 40 CM
19 /005992	ROUPEIRO DE AÇO CINZA MED CHAPA 26 COM 8 PORTAS, COM PITÃO PARA CADEADO 200 X 63 X 40 CM
19 /005993	ROUPEIRO DE AÇO CINZA MED CHAPA 26 COM 8 PORTAS, COM PITÃO PARA CADEADO 200 X 63 X 40 CM
19 /005994	ROUPEIRO DE AÇO CINZA MED CHAPA 26 COM 8 PORTAS, COM PITÃO PARA CADEADO 200 X 63 X 40 CM
19 /005996	ROUPEIRO DE AÇO CINZA MED CHAPA 26 COM 8 PORTAS, COM PITÃO PARA CADEADO 200 X 63 X 40 CM
19 /005997	ROUPEIRO DE AÇO CINZA MED CHAPA 26 COM 8 PORTAS, COM PITÃO PARA CADEADO 200 X 63 X 40 CM
19 /005998	ROUPEIRO DE AÇO CINZA MED CHAPA 26 COM 8 PORTAS, COM PITÃO PARA CADEADO 200 X 63 X 40 CM
19 /006115	ESTANTE BAIXA COLORIDA COM 7 DIVISÓRIAS
19 /006116	ESTANTE BAIXA COLORIDA COM 7 DIVISÓRIAS
19 /006117	ESTANTE BAIXA COLORIDA COM 7 DIVISÓRIAS
19 /006118	ESTANTE BAIXA COLORIDA COM 7 DIVISÓRIAS
19 /006119	ESTANTE BAIXA COLORIDA COM 7 DIVISÓRIAS
19 /006120	ESTANTE BAIXA COLORIDA COM 7 DIVISÓRIAS
19 /006121	ESTANTE BAIXA COLORIDA COM 7 DIVISÓRIAS
19 /006122	ESTANTE BAIXA COLORIDA COM 7 DIVISÓRIAS
19 /006123	ESTANTE BAIXA COLORIDA COM 7 DIVISÓRIAS
19 /006124	ESTANTE BAIXA COLORIDA COM 7 DIVISÓRIAS
19 /006275	Armário de aço, duas portas com fechadura, doados pela PRODESP.





Município da Estância Turística de São Luiz do Paraitinga

46631248/0001-51

2024

PCA DR OSWALDO CRUZ Nº 3

28 de 61

RELAÇÃO DE BENS PATRIMONIAIS - INVENTÁRIO

SALDO ATUALIZADO  
UNIDADE (Atual): 14 - SECRETARIA DE EDUCAÇÃO  
AGRUPADO POR UNIDADE/SUB (Atual)  
NA CONDIÇÃO EM USO

27 EMEIEF MARIA VITÓRIA DE CAMPOS AZEVEDO  
SECRETARIA DE EDUCAÇÃO QUANTIDADE: 345 93.387,44

Grupo/Chapa	Descrição do Patrimônio
19 /006279	MOBILIARIO EM GERAL - Armário de aço, duas portas com fechadura, doados pela PRODESP.
19 /006284	GEVETIRO COM 05 GAVETAS, DOADOS PELA PRODESP.
19 /006385	ARMÁRIO MULTIMÍDIA EM CHAPA DE AÇO
19 /006386	ARMÁRIO MULTIMÍDIA EM CHAPA DE AÇO
19 /006399	PIA INOX 2,00 MT FOMRINOX
19 /006957	ARQUIVO DE AÇO COM 4 GAVETAS -RS / 4 GV
19 /006972	ARMÁRIO EM AÇO COM DUAS PORTAS -RS / PA90
19 /006973	ARMÁRIO EM AÇO COM DUAS PORTAS -RS / PA90
19 /007286	VENTILADOR DE PAREDE OSCILANTE - DIÂMETRO MÍNIMO DE 60 CM -VENTISOL
19 /007696	MESA REDONDA EM MDP PARA REUNIÃO CRISTAL PÉS DE FERRO 120CMX120CMX74CM ULTRABASES (AQUISIÇÃO PDDE)
19 /007700	MESA REDONDA EM MDP PARA REUNIÃO CRISTAL PÉS DE FERRO 120CMX120CMX74CM ULTRABASES (AQUISIÇÃO PDDE)
19 /007705	CONJUNTO DE MESA PARA REFEITÓRIO COR BRANCO, MAIS 02 BANCOS. (AQUISIÇÃO PDDE)
19 /007706	CONJUNTO DE MESA PARA REFEITÓRIO COR BRANCO, MAIS 02 BANCOS. (AQUISIÇÃO PDDE)
19 /007707	CONJUNTO DE MESA PARA REFEITÓRIO COR BRANCO, MAIS 02 BANCOS. (AQUISIÇÃO PDDE)
19 /007709	CADEIRA DE ESCRITÓRIO ESTOFADA, PERNAS DE FERRO NA COR PRETO.
19 /007710	CADEIRA DE ESCRITÓRIO ESTOFADA, PERNAS DE FERRO NA COR PRETO.
19 /007711	CADEIRA DE ESCRITÓRIO ESTOFADA, PERNAS DE FERRO NA COR PRETO.
19 /007712	CADEIRA DE ESCRITÓRIO ESTOFADA, PERNAS DE FERRO NA COR PRETO.
19 /007713	CADEIRA DE ESCRITÓRIO ESTOFADA, PERNAS DE FERRO NA COR PRETO.
19 /007714	CADEIRA DE ESCRITÓRIO ESTOFADA, PERNAS DE FERRO NA COR PRETO.
19 /007715	CADEIRA DE ESCRITÓRIO ESTOFADA, PERNAS DE FERRO NA COR PRETO.
19 /007716	CADEIRA DE ESCRITÓRIO ESTOFADA, PERNAS DE FERRO NA COR PRETO.
19 /007717	CADEIRA DE ESCRITÓRIO ESTOFADA, PERNAS DE FERRO NA COR PRETO.
19 /007718	CADEIRA DE ESCRITÓRIO ESTOFADA, PERNAS DE FERRO NA COR PRETO.
19 /007719	CADEIRA DE ESCRITÓRIO ESTOFADA, PERNAS DE FERRO NA COR PRETO.
19 /007720	CADEIRA DE ESCRITÓRIO ESTOFADA, PERNAS DE FERRO NA COR PRETO.
66 /005937	MESA DE PEBOLIM EMBUTIDO KLOPF
66 /007708	IMPRESSORA EPSON ECOTANK L3260 COR PRETO.
110 /005974	SOM PORTÁTIL LENOXX AM/FM BD 125PL C
110 /005975	SOM PORTÁTIL LENOXX AM/FM BD 125PL C
110 /007573	TELEVISOR SMART 43"PHICO PTV43M8GAGCM6LF. (AQUISIÇÃO RECURSO PRÓPIO)
110 /007694	CAIXA DE SOM AMPLIFICADA SUPERNOVA 200W COR PRETO (AQUISIÇÃO PDDE)
110 /007721	SMART TV 50" PHILCO PTV50RCG70BL 4K LED DOLBY AUDIO. (AQUISIÇÃO PDDE)
111 /001757	Parcao Misto Infantil 3X7X3m
111 /001759	Gira c/ 6 lugares 1,5m diam.
111 /002213	Mesa Tennis de Mesa com estrutura de ferro
111 /002677	Conjunto Olimpico de Metal
111 /002682	Balanco 03 lugares
111 /002699	Gangorra Dupla
111 /002712	EscoREGador com Escada e Metal (Conforme Descritivo Ref. Cv 19/2011 - Edital 154/2011)
111 /005885	CAMPO DE BOTÃO OFICIAL - AQUISIÇÃO DE EQUIPAMENTOS E MATERIAIS ESPORTIVOS.



Município da Estância Turística de São Luiz do Paraitinga

46631248/0001-51

2024

PCA DR OSWALDO CRUZ Nº 3

29 de 61

RELAÇÃO DE BENS PATRIMONIAIS - INVENTÁRIO

SALDO ATUALIZADO  
UNIDADE (Atual): 14 - SECRETARIA DE EDUCAÇÃO  
AGRUPADO POR UNIDADE/SUB (Atual)  
NA CONDIÇÃO EM USO

27	EMEIEF MARIA VITÓRIA DE CAMPOS AZEVEDO	93.387,44
SECRETARIA DE EDUCAÇÃO QUANTIDADE: 345		
Grupo/Chapa	Descrição do Patrimônio	
	OS PRODUTOS SERÃO UTILIZADOS EM ATIVIDADES ESPORTIVAS DURANTE O PERÍODO DE FÉRIAS, PROPORCIONANDO LAZER E DIVERSÃO AOS MUNICÍPIES. -	
112 /000197	Refrigerador	
112 /000206	Um ventilador oscilante 60 m	
112 /000207	Um ventilador Oscilante 60m	
112 /000208	Um ventilador Oscilante 60m	
112 /000209	Um ventilador oscilante 60m	
112 /001205	Fogao 4B 30X30 S200 2QS/20D Forno	
112 /001949	Freezer Consul CH653C BR 110V	
112 /002030	Baladeira Planetaria Deluxe 110V Arno	
112 /002463	Ventilador OSC Parede 60cm preto.	
112 /002464	Ventilador OSC Parede 60cm preto.	
112 /002465	Ventilador OSC Parede 60cm preto.	
112 /002467	Ventilador OSC Parede 60cm preto.	
112 /002468	Ventilador OSC Parede 60cm preto.	
112 /002469	Ventilador OSC Parede 60cm preto.	
112 /002470	Ventilador OSC Parede 60cm preto.	
112 /004770	Ventilador de parede Osc., 0,60 m de diam., Loren Sid	
112 /004775	Ventilador de parede Osc., 0,60 m de diam., Loren Sid	
112 /005528	REFRIGERADOR CYCLE DEFROST ELECTROLUX DC44 - 362 LITROS BRANCO	
112 /005862	FOGÃO 4 BOCAS COM GRELHAS 40X40EM AÇO INOX	
112 /006445	FOGÃO 4 BOCAS COM GRELHAS 40X40 EM AÇO INOX 430, COM FORNO - AQUISIÇÃO DE FOGÃO PARA EQUIPAR AS ESCOLA MUNICIPAL MARIA VITÓRIA DE CAMPOS AZEVEDO. -	
112 /006856	FOGÃO DE PISO COM 6 BOCAS -EKECTROLUX 76UB6	
112 /007362	REFRIGERADOR 02 PORTAS FROST FREE BRANCO 472 LITROS CONTINENTAL	
114 /005640	TV LCD	
114 /005641	DVD	
114 /005642	PRATELEIRA	
114 /005643	ARMÁRIO	
114 /005669	MESA SEXTAVADA	
114 /005670	GAVETEIRO	
114 /005671	PRATELEIRA	
116 /000701	Uma Centralde Alarme, teclado paradox, bateria Gel 10 v., Sirene, infra pet, Infra vermelho com fio e facao	
116 /005938	CONJUNTO CAMERA DE SEGURANÇA INTELBRAS : DVR STAND ALONE INTELBRAS 8CH + 04 CAMERA INTELBRAS 20M AHD 3120 + FONTE CHAVEADA 12V 10A METAL GAIOLA CFTV2 + 02 CABO CFTV CONDUTTI CX 100MTS + 05 CONECTOR CFTV BNC BORNE + HD SATE3 1TB SEAGATE CFTV.	
116 /005939	INTERFONE INTELBRAS IPR 8010	
117 /000383	AMD Duron 1.2 TechsupPremium M. Board Acsl.Graf. AGP Fax Modem 56 K V90 Voice Video 8MB Som 3D stereo CD Rom 52X Autorum Gab. ATX Drive 1.44 Mouse, Pad Mouse, Tecl. Abnt 2, Cx.som ampl. Micr. Capas memoria 128 mb	
117 /000490	01 computador AMD Duron 1.3GHL. M. Board, Accl.Graf.AGP. Fax Modem 56 K, Video 8MB, Som 3D,Rede,CD ROM 52 X,Drive 1.44,Mause, Tecl.Caixas Som, Memoria, Monitor Windows XP	
117 /000524	Super Processador 1500	
117 /001699	Impressora Multifuncional Brother 8060/5	
117 /002404	Notebook Itautec W7415	
117 /002529	Computador e acessórios	
117 /002531	Computador e acessórios	
117 /002910	Notebook COE Mod. Onix 525 LE+ Serie BNQMR400GTOSRG01EO A	
117 /003192	Microcomputador Oro Advanced Core i3-2100, Pl Mae Asus P8H61-M2, HD 500GB Sata, 4GB Ram DDR3-1333, Gravador DVD-RW LG, Gabinete ATX, Conjunto de Mouse Optico, Teclado ABNT Multimidia, Leitor de Cartao, MS Windows 7 Professional OEM.	
117 /005131	PROCESSADOR 127 V AVANCE PRETO COM 8 PEÇAS	
117 /005428	MONITOR LG	
117 /005429	CPU ORO ADVANCED CORE I3 4GB RAM HD 500GB	
117 /005432	MONITOR LG	



Município da Estância Turística de São Luiz do Paraitinga

46631248/0001-51

2024

PCA DR OSWALDO CRUZ Nº 3

30 de 61

RELAÇÃO DE BENS PATRIMONIAIS - INVENTÁRIO

SALDO ATUALIZADO  
UNIDADE (Atual): 14 - SECRETARIA DE EDUCAÇÃO  
AGRUPADO POR UNIDADE/SUB (Atual)  
NA CONDIÇÃO EM USO

27	EMEIEF MARIA VITÓRIA DE CAMPOS AZEVEDO	93.387,44
	SECRETARIA DE EDUCAÇÃO QUANTIDADE: 345	

Grupo/Chapa	Descrição do Patrimônio
117 /005433	CPU ORO ADVANCED CORE I3 4GB RAM HD 500GB
117 /005434	MONITOR LG
117 /005435	CPU ORO ADVANCED CORE I3 4GB RAM HD 500GB
117 /005436	MONITOR LG
117 /005439	CPU ORO ADVANCED CORE I3 4GB RAM HD 500GB
117 /005440	MONITOR LG
117 /005442	MONITOR LG
117 /005443	CPU ORO ADVANCED CORE I3 4GB RAM HD 500GB
117 /005444	MONITOR LG
117 /005446	MONITOR LG
117 /005448	MONITOR LG
117 /005449	CPU ORO ADVANCED CORE I3 4GB RAM HD 500GB
117 /005450	MONITOR LG
117 /005451	CPU ORO ADVANCED CORE I3 4GB RAM HD 500GB
117 /005452	MONITOR LG
117 /005453	CPU ORO ADVANCED CORE I3 4GB RAM HD 500GB
117 /005454	MONITOR LG
117 /005547	IMPRESSORA JATO TINTA TX320
117 /005565	MULTIFUNCIONAL BROTHER DCP 8157 DN LASER
117 /005729	CPU
117 /005727	CPU
117 /005728	MONITOR
117 /005729	MONITOR
117 /005730	IMPRESSORA MULTIFUNCIONAL
117 /006594	HD EXTERNO -TP LINK
117 /006610	NOTEBOOK - MEMÓRIA RAM: 8GB -VAIO FE15
118 /006190	HUB/SWITCH 10/100 MBPS 16 PORTAS -TP LINK
118 /006191	ROTEADOR DUAL BAND 1200MBPS -TP LINK
118 /007537	TABLET FIRE7 16GB COR AZUL - AMAZON (AQUISIÇÃO PDDE)
118 /007538	TABLET FIRE7 16GB COR AZUL AMAZON (AQUISIÇÃO PDDE)
118 /007539	TABLET FIRE7 16GB COR AZUL AMAZON (AQUISIÇÃO PDDE)
118 /007695	NOTEBOOK VAIO 15 PROCESSADOR 15 11TH MEMORIA RAM 8GB SSD 512GB NVME TELA15.6 WINDOWS 11 E OFFICE 2021. (AQUISIÇÃO PDDE)
118 /007697	TABLET FIRE 16 GB COR PRETO AMAZON (AQUISIÇÃO PDDE)
118 /007698	TABLET FIRE 16 GB COR PRETO AMAZON (AQUISIÇÃO PDDE)
118 /007699	TABLET FIRE 16 GB COR PRETO AMAZON (AQUISIÇÃO PDDE)
118 /007701	TABLET GALAXY TAB A9 ENTREPRISE EDITION 8.7 64GB 4 GB 8MP ANDROID GRAFITE. (AQUISIÇÃO PDDE)
118 /007702	TABLET GALAXY TAB A9 ENTREPRISE EDITION 8.7 64GB 4 GB 8MP ANDROID GRAFITE. (AQUISIÇÃO PDDE)
118 /007703	TABLET GALAXY TAB A9 ENTREPRISE EDITION 8.7 64GB 4 GB 8MP ANDROID GRAFITE. (AQUISIÇÃO PDDE)
119 /003153	Lousa Interativa HetchBoard 92" Aco Porcea
119 /003314	Projektor Multimedia Epson S12 N° Série PSPK1205748 - 71
119 /003325	Projektor Multimedia Epson S12 N° Série PSPK1205768 - 71
119 /005978	CAMERA DIGITAL SEMI-PROFESSIONAL CANON POWERSHOT SX 520 HS 16.1 MP 3"LCD ZOOM 42X HOME THEATER PHILIPS SMART TV 43" -HQ
119 /005979	HOME THEATER PHILIPS
119 /007320	SMART TV 43" -HQ
123 /002142	Antena Wireless Omni Direcional 2.4Ghz 12DBI MM24120
123 /002732	Nobreak Microprocessado 1400VA Bi-Volt Energy Lux + Bateria Estacionaria 45AH
123 /002929	Ata Voip 2 Portas
128 /002289	Bumbo de aço inox 30 cm x 22" Aro Metal
128 /002290	Bumbo de Aço Inox 30cm x 22" Aro Metal
128 /002291	Caixa de Guerra Aço Inox 30cm x 14"
128 /002292	Caixa de Guerra Aço Inox 30cm x 14"
128 /002293	Caixa de Guerra Aço Inox 30cm x 14"
128 /003304	Aparador de Grama 220V AP800 N° Série 60872111
128 /004817	Escada aluminio, 7 degraus
130 /005973	LAVADORA ALTA PRESSÃO WAP FERA - 127V
130 /007679	CONTAINER DE LIXO EM PLÁSTICO POLIETILENO RESISTENTE, CAPACIDADE DE 1000 LITROS, COM RODAS - COR CINZA -GADOTTI
133 /005600	BANCO DE MADEIRA COM ESTRUTURA DE FERRO
133 /005601	BANCO DE MADEIRA COM ESTRUTURA DE FERRO



Município da Estância Turística de São Luiz do Paraitinga

46631248/0001-51

2024

PCA DR OSWALDO CRUZ Nº 3

31 de 61

## RELAÇÃO DE BENS PATRIMONIAIS - INVENTÁRIO

SALDO ATUALIZADO  
 UNIDADE (Atual): 14 - SECRETARIA DE EDUCAÇÃO  
 AGRUPADO POR UNIDADE/SUB (Atual)  
 NA CONDIÇÃO EM USO

27 EMEIEF MARIA VITÓRIA DE CAMPOS AZEVEDO  
 SECRETARIA DE EDUCAÇÃO QUANTIDADE: 345 93.387,44

Grupo/Chapa	Descrição do Patrimônio
133 /005602	BANCO DE MADEIRA COM ESTRUTURA DE FERRO
133 /005603	BANCO DE MADEIRA COM ESTRUTURA DE FERRO
133 /005604	BANCO DE MADEIRA COM ESTRUTURA DE FERRO
133 /005605	BANCO DE MADEIRA COM ESTRUTURA DE FERRO
133 /005606	BANCO DE MADEIRA COM ESTRUTURA DE FERRO
133 /005607	BANCO DE MADEIRA COM ESTRUTURA DE FERRO
133 /005608	BANCO DE MADEIRA COM ESTRUTURA DE FERRO
133 /005609	BANCO DE MADEIRA COM ESTRUTURA DE FERRO
133 /005610	BANCO DE MADEIRA COM ESTRUTURA DE FERRO
133 /005611	BANCO DE MADEIRA COM ESTRUTURA DE FERRO
133 /005612	BANCO DE MADEIRA COM ESTRUTURA DE FERRO
133 /005613	BANCO DE MADEIRA COM ESTRUTURA DE FERRO
133 /006369	RECHAUD TÉRMICO 3 CUBAS - 08/1/2016
133 /006891	RECHAUD SELF SERVICE TÉRMICO 4 CUBAS -IBET REF RT-04 - DESCRIÇÃO: Rechaud Self Service T
137 /002294	Cometa Niquelada sib
137 /002295	Cometa Niquelada sib
137 /002296	Cometa Niquelada sib
137 /002297	Cometa Niquelada fab
137 /002298	Cometa Niquelada fab
137 /002299	Cometa Niquelada fab
137 /002300	Cometa mib Niquelada
137 /002301	Cometa mib Niquelada
137 /002302	Cometao sib
137 /002303	Cometao sib
137 /002304	Cometao fab
137 /002305	Cometao fab
137 /002306	Cometao mib
137 /002307	Cometao mib
137 /002308	Ganêhac Simples
137 /002309	Prato 14" Latão
137 /002310	Prato 14" Latão
137 /003128	Laboratorio Moveel de Ciencias para o Ensino Fundamental II
137 /004800	Estufa em madeira p/ papel sulfite, porta em formica branca (0,46 prof X 0,34 larg X 0,42 alt)



Município da Estância Turística de São Luiz do Paraitinga

46631248/0001-51

2024

PCA DR OSWALDO CRUZ Nº 3

32 de 61

RELAÇÃO DE BENS PATRIMONIAIS - INVENTÁRIO

SALDO ATUALIZADO  
UNIDADE (Atual): 14 - SECRETARIA DE EDUCAÇÃO  
AGRUPADO POR UNIDADE/SUB (Atual)  
NA CONDIÇÃO EM USO

28	EMEF CORONEL DOMINGUES DE CASTRO	76.311,39
	SECRETARIA DE EDUCAÇÃO QUANTIDADE: 402	

Grupo/Chapa	Descrição do Patrimônio
18 /005148	MULTIFUNCIONAL 40PPM DCP-8157DN
18 /005925	Impressora HP LaserJet Ultra M106w BRANCO
18 /005928	IMPRESSORA MULTIFUNCIONAL BROTHER MFC-J6510DW WI-FI E A3
18 /006058	Impressora Multifuncional Laser DCP 8157 DN
18 /006059	Impressora multifuncional HP M1120
18 /006062	Plastificadora ppolaseal A4 127v 2401 Menno
18 /007559	VENTILADOR DE PAREDE OSCILANTE - DIÂMETRO MÍNIMO DE 60 CM -Ventisól
18 /007560	VENTILADOR DE PAREDE OSCILANTE - DIÂMETRO MÍNIMO DE 60 CM -Ventisól
18 /007561	VENTILADOR DE PAREDE OSCILANTE - DIÂMETRO MÍNIMO DE 60 CM -Ventisól
19 /001228	Roupeiro c/ 3 portas pequenas
19 /001251	Cadeira multiuso
19 /002034	Roupeiro c/ 8 vaos pequeno, marca Pandim
19 /002580	Estante Dupla BA 2,0 10 Ref. 1010
19 /002584	Estante Dupla BA 2,0 10 Ref. 1010
19 /002805	Estante EBS 1980X1040X330, c/ 6 bandejas, c/ travessa - CCR CCR
19 /002806	Estante EBS 1980X1040X330, c/ 6 bandejas, c/ travessa - CCR CCR
19 /002811	Estante EBS 1980X1040X330, c/ 6 bandejas, c/ travessa - CCR CCR
19 /002812	Armario A402 1980X900X500 C/ 4 Prateleiras Regulaveis, Mac - CCR CCR
19 /002813	Armario A402 1980X900X500 C/ 4 Prateleiras Regulaveis, Mac - CCR CCR
19 /002814	Armario A402 1980X900X500 C/ 4 Prateleiras Regulaveis, Mac - CCR CCR
19 /002815	Armario A402 1980X900X500 C/ 4 Prateleiras Regulaveis, Mac - CCR CCR
19 /002817	Armario A402 1980X900X500 C/ 4 Prateleiras Regulaveis, Mac - CCR CCR
19 /002818	Armario A402 1980X900X500 C/ 4 Prateleiras Regulaveis, Mac - CCR CCR
19 /002819	Armario A402 1980X900X500 C/ 4 Prateleiras Regulaveis, Mac - CCR CCR
19 /002820	Armario A402 1980X900X500 C/ 4 Prateleiras Regulaveis, Mac - CCR CCR
19 /002821	Armario A402 1980X900X500 C/ 4 Prateleiras Regulaveis, Mac - CCR CCR
19 /002822	Armario A402 1980X900X500 C/ 4 Prateleiras Regulaveis, Mac - CCR CCR
19 /002824	Armario A402 1980X900X500 C/ 4 Prateleiras Regulaveis, Mac - CCR CCR
19 /002826	Armario A402 1980X900X500 C/ 4 Prateleiras Regulaveis, Mac - CCR CCR
19 /002827	Armario A402 1980X900X500 C/ 4 Prateleiras Regulaveis, Mac - CCR CCR
19 /002828	Armario A402 1980X900X500 C/ 4 Prateleiras Regulaveis, Mac - CCR CCR
19 /002829	Armario A402 1980X900X500 C/ 4 Prateleiras Regulaveis, Mac - CCR CCR
19 /002830	Armario A402 1980X900X500 C/ 4 Prateleiras Regulaveis, Mac - CCR CCR
19 /002838	Armario A402 1980X900X500 C/ 4 Prateleiras Regulaveis, Mac - CCR CCR
19 /002885	Guarda Roupa GRS 04/02 c/ Pitaó PVC - CCR CCR
19 /002893	Guarda Roupa GRS 04/02 c/ Pitaó PVC - CCR CCR
19 /002894	Guarda Roupa GRS 04/02 c/ Pitaó PVC - CCR CCR
19 /002895	Guarda Roupa GRS 04/02 c/ Pitaó PVC - CCR CCR
19 /002900	Guarda Roupa GRS 04/02 c/ Pitaó PVC - CCR CCR
19 /002903	Guarda Roupa GRS 04/02 c/ Pitaó PVC - CCR CCR
19 /002904	Guarda Roupa GRS 04/02 c/ Pitaó PVC - CCR CCR
19 /003524	Estante dupla, em aço para Biblioteca, estrutura azul, prateleiras bege - 2,00 m comp X 0,90 m larg X 0,65 m prof
19 /003525	Estante dupla, em aço para Biblioteca, estrutura azul, prateleiras bege - 2,00 m comp X 0,90 m larg X 0,65 m prof
19 /003526	Estante dupla, em aço para Biblioteca, estrutura azul, prateleiras bege - 2,00 m comp X 0,90 m larg X 0,65 m prof
19 /003630	Cadeira Giratoria (0,40X0,40X variavel), estofado verde
19 /003631	Cadeira Giratoria (0,40X0,40X variavel), estofado verde
19 /003632	Cadeira Giratoria (0,40X0,40X variavel), estofado verde
19 /003634	Cadeira Giratoria (0,40X0,40X variavel), estofado verde
19 /003636	Cadeira Giratoria (0,40X0,40X variavel), estofado verde
19 /003649	Cadeira fixa (0,40X0,46X0,42), estrutura cinza, estofado verde
19 /003650	Cadeira fixa (0,40X0,46X0,42), estrutura cinza, estofado verde
19 /003651	Cadeira fixa (0,40X0,46X0,42), estrutura cinza, estofado verde
19 /003652	Cadeira fixa (0,40X0,46X0,42), estrutura cinza, estofado verde
19 /003653	Cadeira fixa (0,40X0,46X0,42), estrutura cinza, estofado verde
19 /003654	Cadeira fixa (0,40X0,46X0,42), estrutura cinza, estofado verde
19 /003655	Cadeira fixa (0,40X0,46X0,42), estrutura cinza, estofado verde
19 /003656	Cadeira fixa (0,40X0,46X0,42), estrutura cinza, estofado verde
19 /003657	Cadeira fixa (0,40X0,46X0,42), estrutura cinza, estofado verde





Município da Estância Turística de São Luiz do Paraitinga

46631248/0001-51

2024

PCA DR OSWALDO CRUZ Nº 3

33 de 61

RELAÇÃO DE BENS PATRIMONIAIS - INVENTÁRIO

SALDO ATUALIZADO  
UNIDADE (Atual): 14 - SECRETARIA DE EDUCAÇÃO  
AGRUPADO POR UNIDADE/SUB (Atual)  
NA CONDIÇÃO EM USO

28	EMEF CORONEL DOMINGUES DE CASTRO	76.311,39
SECRETARIA DE EDUCAÇÃO QUANTIDADE: 402		
Grupo/Chapa	Descrição do Patrimônio	
19 / 003658	Cadeira fixa (0,40X0,46X0,42), estrutura cinza, estofado verde	
19 / 003659	Cadeira fixa (0,40X0,46X0,42), estrutura cinza, estofado verde	
19 / 003660	Cadeira fixa (0,40X0,46X0,42), estrutura cinza, estofado verde	
19 / 003661	Cadeira fixa (0,40X0,46X0,42), estrutura cinza, estofado verde	
19 / 003662	Cadeira fixa (0,40X0,46X0,42), estrutura cinza, estofado verde	
19 / 003663	Cadeira fixa (0,40X0,46X0,42), estrutura cinza, estofado verde	
19 / 003664	Cadeira fixa (0,40X0,46X0,42), estrutura cinza, estofado verde	
19 / 003665	Cadeira fixa (0,40X0,46X0,42), estrutura cinza, estofado verde	
19 / 003666	Cadeira fixa (0,40X0,46X0,42), estrutura cinza, estofado verde	
19 / 003667	Cadeira fixa (0,40X0,46X0,42), estrutura cinza, estofado verde	
19 / 003668	Cadeira fixa (0,40X0,46X0,42), estrutura cinza, estofado verde	
19 / 003669	Cadeira fixa (0,40X0,46X0,42), estrutura cinza, estofado verde	
19 / 003670	Cadeira fixa (0,40X0,46X0,42), estrutura cinza, estofado verde	
19 / 003671	Cadeira fixa (0,40X0,46X0,42), estrutura cinza, estofado verde	
19 / 003672	Cadeira fixa (0,40X0,46X0,42), estrutura cinza, estofado verde	
19 / 003673	Cadeira fixa (0,40X0,46X0,42), estrutura cinza, estofado verde	
19 / 003675	Cadeira fixa (0,40X0,46X0,42), estrutura cinza, estofado verde	
19 / 003676	Cadeira fixa (0,40X0,46X0,42), estrutura cinza, estofado verde	
19 / 003677	Cadeira fixa (0,40X0,46X0,42), estrutura cinza, estofado verde	
19 / 003678	Cadeira fixa (0,40X0,46X0,42), estrutura cinza, estofado verde	
19 / 003679	Cadeira fixa (0,40X0,46X0,42), estrutura cinza, estofado verde	
19 / 003680	Cadeira fixa (0,40X0,46X0,42), estrutura cinza, estofado verde	
19 / 003681	Cadeira fixa (0,40X0,46X0,42), estrutura cinza, estofado verde	
19 / 003682	Cadeira fixa (0,40X0,46X0,42), estrutura cinza, estofado verde	
19 / 003683	Cadeira fixa (0,40X0,46X0,42), estrutura cinza, estofado verde	
19 / 003684	Cadeira fixa (0,40X0,46X0,42), estrutura cinza, estofado verde	
19 / 003685	Cadeira fixa (0,40X0,46X0,42), estrutura cinza, estofado verde	
19 / 003686	Cadeira fixa (0,40X0,46X0,42), estrutura cinza, estofado verde	
19 / 003687	Cadeira fixa (0,40X0,46X0,42), estrutura cinza, estofado verde	
19 / 003688	Cadeira fixa (0,40X0,46X0,42), estrutura cinza, estofado verde	
19 / 003689	Cadeira fixa (0,40X0,46X0,42), estrutura cinza, estofado verde	
19 / 003690	Cadeira fixa (0,40X0,46X0,42), estrutura cinza, estofado verde	
19 / 003691	Cadeira fixa (0,40X0,46X0,42), estrutura cinza, estofado verde	
19 / 003692	Cadeira fixa (0,40X0,46X0,42), estrutura cinza, estofado verde	
19 / 003693	Cadeira fixa (0,40X0,46X0,42), estrutura cinza, estofado verde	
19 / 003694	Cadeira fixa (0,40X0,46X0,42), estrutura cinza, estofado verde	
19 / 003695	Cadeira fixa (0,40X0,46X0,42), estrutura cinza, estofado verde	
19 / 003696	Cadeira fixa (0,40X0,46X0,42), estrutura cinza, estofado verde	
19 / 003697	Cadeira fixa (0,40X0,46X0,42), estrutura cinza, estofado verde	
19 / 003698	Cadeira fixa (0,40X0,46X0,42), estrutura cinza, estofado verde	
19 / 003702	Mesa de Informatica, formica bege, estrutura preta - ME - 18	
19 / 003703	Mesa de Informatica, formica bege, estrutura preta - ME - 18	
19 / 003704	Mesa de Informatica, formica bege, estrutura preta - ME - 18	
19 / 003705	Mesa de Informatica, formica bege, estrutura preta - ME - 18	
19 / 003706	Mesa de Informatica, formica bege, estrutura preta - ME - 18	
19 / 003707	Mesa de Informatica, formica bege, estrutura preta - ME - 18	
19 / 003708	Mesa de Informatica, formica bege, estrutura preta - ME - 18	
19 / 003709	Mesa de Informatica, formica bege, estrutura preta - ME - 18	
19 / 003710	Mesa de Informatica, formica bege, estrutura preta - ME - 18	
19 / 003711	Mesa de Informatica, formica bege, estrutura preta - ME - 18	
19 / 003712	Mesa de Informatica, formica bege, estrutura preta - ME - 18	
19 / 003713	Mesa de Informatica, formica bege, estrutura preta - ME - 18	
19 / 003714	Mesa de Informatica, formica bege, estrutura preta - ME - 18	
19 / 003715	Mesa de Informatica, formica bege, estrutura preta - ME - 18	
19 / 003716	Mesa de Informatica, formica bege, estrutura preta - ME - 18	
19 / 003717	Mesa de Informatica, formica bege, estrutura preta - ME - 18	
19 / 003718	Mesa de Informatica, formica bege, estrutura preta - ME - 18	
19 / 003719	Mesa de Informatica, formica bege, estrutura preta - ME - 18	
19 / 003989	Armario de aco, 2 portas, bege (1,98 alt X 0,90 larg X 0,40 prof)	
19 / 004057	Revisteira de ferro preta, 5 prateleiras	
19 / 004059	Revisteira de ferro preta, 5 prateleiras	
19 / 004061	Revisteira de ferro preta, 5 prateleiras	
19 / 004075	Armario de aco, 2 portas, (1,60 alt X 0,90 larg X 0,40 prof)	
19 / 004076	Armario de aco, 2 portas, (1,60 alt X 0,90 larg X 0,40 prof)	



Município da Estância Turística de São Luiz do Paraitinga

46631248/0001-51

2024

PCA DR OSWALDO CRUZ Nº 3

34 de 61

RELAÇÃO DE BENS PATRIMONIAIS - INVENTÁRIO

SALDO ATUALIZADO  
UNIDADE (Atual): 14 - SECRETARIA DE EDUCAÇÃO  
AGRUPADO POR UNIDADE/SUB (Atual)  
NA CONDIÇÃO EM USO

28	EMEF CORONEL DOMINGUES DE CASTRO	
	SECRETARIA DE EDUCAÇÃO	QUANTIDADE: 402
		76.311,39

Grupo/Chapa	Descrição do Patrimônio
19 /004078	Arquivo de aço, pl pasta suspensa (1,33 alt X 0,47 larg X 0,71 prof)
19 /004079	Arquivo de aço, pl pasta suspensa (1,33 alt X 0,47 larg X 0,71 prof)
19 /004080	Arquivo de aço, pl pasta suspensa (1,33 alt X 0,47 larg X 0,71 prof)
19 /004081	Arquivo de aço, pl pasta suspensa (1,33 alt X 0,47 larg X 0,71 prof)
19 /004082	Arquivo de aço, pl pasta suspensa (1,33 alt X 0,47 larg X 0,71 prof)
19 /004083	Arquivo de aço, pl pasta suspensa (1,33 alt X 0,47 larg X 0,71 prof)
19 /004084	Mesa em madeira, pes de ferro verde, 3 gavetas (0,74 alt X 1,20 larg X 0,80 prof)
19 /004085	Mesa em madeira, pes de ferro verde, 3 gavetas (0,74 alt X 1,20 larg X 0,80 prof)
19 /004086	Mesa em madeira, pes de ferro verde, 3 gavetas (0,74 alt X 1,20 larg X 0,80 prof)
19 /004087	Mesa em madeira, pes de ferro verde, 3 gavetas (0,74 alt X 1,20 larg X 0,80 prof)
19 /004088	Cadeira Giratoria (0,40X0,40X variavel), estofado verde
19 /004089	Cadeira Giratoria (0,40X0,40X variavel), estofado verde
19 /004091	Cadeira Giratoria (0,40X0,40X variavel), estofado verde
19 /004093	Cadeira Giratoria (0,40X0,40X variavel), estofado verde
19 /004094	Cadeira Giratoria (0,40X0,40X variavel), estofado verde
19 /004095	Cadeira Giratoria (0,40X0,40X variavel), estofado verde
19 /004096	Cadeira Giratoria (0,40X0,40X variavel), estofado verde
19 /004097	Cadeira Giratoria (0,40X0,40X variavel), estofado verde
19 /004098	Cadeira Giratoria (0,40X0,40X variavel), estofado verde
19 /004100	Cadeira Giratoria (0,40X0,40X variavel), estofado verde
19 /004101	Cadeira Giratoria (0,40X0,40X variavel), estofado verde
19 /004102	Cadeira Giratoria (0,40X0,40X variavel), estofado verde
19 /004103	Cadeira Giratoria (0,40X0,40X variavel), estofado verde
19 /004104	Cadeira Giratoria (0,40X0,40X variavel), estofado verde
19 /004105	Cadeira Giratoria (0,40X0,40X variavel), estofado verde
19 /004107	Cadeira Giratoria (0,40X0,40X variavel), estofado verde
19 /004113	Estante de aço, 2 bandejas
19 /004118	Estante de aço, 2 bandejas
19 /004119	Cadeira fixa, estrutura de ferro preta, estofado em tecido cinza
19 /004120	Cadeira fixa, estrutura de ferro preta, estofado em tecido cinza
19 /004121	Cadeira fixa, estrutura de ferro preta, estofado em tecido cinza
19 /004122	Cadeira fixa, estrutura de ferro preta, estofado em tecido cinza
19 /004123	Cadeira fixa, estrutura de ferro preta, estofado em tecido cinza
19 /004124	Cadeira fixa, estrutura de ferro preta, estofado em tecido cinza
19 /004125	Cadeira fixa, estrutura de ferro preta, estofado em tecido cinza
19 /004126	Cadeira fixa, estrutura de ferro preta, estofado em tecido cinza
19 /004127	Cadeira fixa, estrutura de ferro preta, estofado em tecido cinza
19 /004128	Cadeira fixa, estrutura de ferro preta, estofado em tecido cinza
19 /004130	Cadeira fixa, estrutura de ferro preta, estofado em tecido cinza
19 /004131	Cadeira fixa, estrutura de ferro preta, estofado em tecido cinza
19 /004132	Cadeira fixa, estrutura de ferro preta, estofado em tecido cinza
19 /004133	Cadeira fixa, estrutura de ferro preta, estofado em tecido cinza
19 /004134	Cadeira fixa, estrutura de ferro preta, estofado em tecido cinza
19 /004135	Mesa em madeira, pes de ferro verde, para Reuniao (2,00 comp X 1,00 larg X 0,70 alt)
19 /004138	Estante de aço Baixa, bandeja bege, estrutura azul ((0,90 larg X 0,45 prof X 0,78 alt)
19 /004139	Estante de aço Baixa, bandeja bege, estrutura azul ((0,90 larg X 0,45 prof X 0,78 alt)
19 /004140	Estante de aço Baixa, bandeja bege, estrutura azul ((0,90 larg X 0,45 prof X 0,78 alt)
19 /004141	Estante de aço Baixa, bandeja bege, estrutura azul ((0,90 larg X 0,45 prof X 0,78 alt)
19 /004142	Estante de aço Baixa, bandeja bege, estrutura azul ((0,90 larg X 0,45 prof X 0,78 alt)
19 /004143	Estante de aço Baixa, bandeja bege, estrutura azul ((0,90 larg X 0,45 prof X 0,78 alt)
19 /004144	Estante de aço Baixa, bandeja bege, estrutura azul ((0,90 larg X 0,45 prof X 0,78 alt)
19 /004145	Estante de aço Baixa, bandeja bege, estrutura azul ((0,90 larg X 0,45 prof X 0,78 alt)
19 /004146	Estante de aço Baixa, bandeja bege, estrutura azul ((0,90 larg X 0,45 prof X 0,78 alt)
19 /004147	Estante de aço Baixa, bandeja bege, estrutura azul ((0,90 larg X 0,45 prof X 0,78 alt)



Município da Estância Turística de São Luiz do Paraitinga

46631248/0001-51

2024

PCA DR OSWALDO CRUZ Nº 3

35 de 61

RELAÇÃO DE BENS PATRIMONIAIS - INVENTÁRIO

SALDO ATUALIZADO  
UNIDADE (Atual): 14 - SECRETARIA DE EDUCAÇÃO  
AGRUPADO POR UNIDADES/SUB (Atual)  
NA CONDIÇÃO EM USO

28 EMEF CORONEL DOMINGUES DE CASTRO  
SECRETARIA DE EDUCAÇÃO QUANTIDADE: 402 76.311,39

Grupo/Chapa	Descrição do Patrimônio
	ak)
19 /004152	Mesa em madeira, pes de ferro verde, para Reuniao (2,00 comp X 1,00 larg X 0,70 alt)
19 /004155	Estante de aço, cinza, 6 bandejas, 30 cm prof
19 /004156	Estante de aço, cinza, 6 bandejas, 30 cm prof
19 /004157	Estante de aço, cinza, 6 bandejas, 30 cm prof
19 /004158	Estante de aço, bege, 6 bandejas, 30 cm prof
19 /004159	Armario de aço, 2 portas (1,72 alt X 0,75 larg X 0,40 prof)
19 /004160	Armario de aço, 2 portas (1,72 alt X 0,75 larg X 0,40 prof)
19 /004161	Armario de aço, bege, 6 portas (1,97 alt X 0,65 larg X 0,42 prof)
19 /004162	Armario de aço, bege, 6 portas (1,97 alt X 0,65 larg X 0,42 prof)
19 /004163	Armario de aço, bege, 6 portas (1,97 alt X 0,65 larg X 0,42 prof)
19 /004164	Armario de aço, bege, 6 portas (1,97 alt X 0,65 larg X 0,42 prof)
19 /004165	Armario de aço, bege, 6 portas (1,97 alt X 0,65 larg X 0,42 prof)
19 /004166	Armario de aço, bege, 6 portas (1,97 alt X 0,65 larg X 0,42 prof)
19 /004167	Armario de aço, bege, 6 portas (1,97 alt X 0,65 larg X 0,42 prof)
19 /004168	Armario de aço, bege, 6 portas (1,97 alt X 0,65 larg X 0,42 prof)
19 /004169	Armario de aço, bege, 6 portas (1,97 alt X 0,65 larg X 0,42 prof)
19 /004170	Armario de aço, bege, 6 portas (1,97 alt X 0,65 larg X 0,42 prof)
19 /004171	Armario de aço, bege, 6 portas (1,97 alt X 0,65 larg X 0,42 prof)
19 /004172	Armario de aço, bege, 6 portas (1,97 alt X 0,65 larg X 0,42 prof)
19 /004173	Armario de aço, bege, 6 portas (1,97 alt X 0,65 larg X 0,42 prof)
19 /004174	Armario de aço, bege, 6 portas (1,97 alt X 0,65 larg X 0,42 prof)
19 /004175	Armario de aço, bege, 6 portas (1,97 alt X 0,65 larg X 0,42 prof)
19 /004176	Armario de aço, bege, 6 portas (1,97 alt X 0,65 larg X 0,42 prof)
19 /004177	Armario de aço, bege, 6 portas (1,97 alt X 0,65 larg X 0,42 prof)
19 /004178	Armario de aço, bege, 6 portas (1,97 alt X 0,65 larg X 0,42 prof)
19 /004179	Armario de aço, bege, 6 portas (1,97 alt X 0,65 larg X 0,42 prof)
19 /004180	Armario de aço, bege, 6 portas (1,97 alt X 0,65 larg X 0,42 prof)
19 /004181	Armario de aço, bege, 6 portas (1,97 alt X 0,65 larg X 0,42 prof)
19 /004182	Armario de aço, bege, 6 portas (1,97 alt X 0,65 larg X 0,42 prof)
19 /004183	Revisteira em ferro, preta, 5 prateleiras
19 /004185	Revisteira em ferro, preta, 5 prateleiras
19 /004186	Revisteira em ferro, preta, 5 prateleiras
19 /004187	Revisteira em ferro, preta, 5 prateleiras
19 /004188	Revisteira em ferro, preta, 5 prateleiras
19 /004189	Revisteira em ferro, preta, 5 prateleiras
19 /004190	Revisteira em ferro, preta, 5 prateleiras
19 /004192	Revisteira em ferro, preta, 5 prateleiras
19 /004194	Mesa em madeira, pes de ferro verde, 6 gavetas (1,60 larg X 0,80 prof X 0,74 alt)
19 /004195	Banco em madeira, assento e encosto fechado (1,15 comp X 0,85 alt X 0,48 prof)
19 /004197	Conjunto de refeitório, estrutura de ferro azul, tampo em formica bege ( 1,59 X 1,88)
19 /004198	Conjunto de refeitório, estrutura de ferro azul, tampo em formica bege ( 1,59 X 1,88)
19 /004199	Conjunto de refeitório, estrutura de ferro azul, tampo em formica bege ( 1,59 X 1,88)
19 /004200	Conjunto de refeitório, estrutura de ferro azul, tampo em formica bege ( 1,59 X 1,88)
19 /004201	Conjunto de refeitório, estrutura de ferro azul, tampo em formica bege ( 1,59 X 1,88)
19 /004202	Conjunto de refeitório, estrutura de ferro azul, tampo em formica bege ( 1,59 X 1,88)
19 /004203	Conjunto de refeitório, estrutura de ferro azul, tampo em formica bege ( 1,59 X 1,88)
19 /004204	Conjunto de refeitório, estrutura de ferro azul, tampo em formica bege ( 1,59 X 1,88)
19 /004205	Conjunto de refeitório, estrutura de ferro azul, tampo em formica bege ( 1,59 X 1,88)
19 /004206	Conjunto de refeitório, estrutura de ferro azul, tampo em formica bege ( 1,59 X 1,88)
19 /004207	Conjunto de refeitório, estrutura de ferro azul, tampo em formica bege ( 1,59 X 1,88)
19 /004208	Conjunto de refeitório, estrutura de ferro azul, tampo em formica bege ( 1,59 X 1,88)



Município da Estância Turística de São Luiz do Paraitinga

46631248/0001-51

2024

PCA DR OSWALDO CRUZ Nº 3

36 de 61

RELAÇÃO DE BENS PATRIMONIAIS - INVENTÁRIO

SALDO ATUALIZADO  
UNIDADE (Atual): 14 - SECRETARIA DE EDUCAÇÃO  
AGRUPADO POR UNIDADE/SUB (Atual)  
NA CONDIÇÃO EM USO

28 EMEF CORONEL DOMINGUES DE CASTRO  
SECRETARIA DE EDUCAÇÃO QUANTIDADE: 402 76.311,39

Grupo/Chapa	Descrição do Patrimônio
	1,88)
19 /004209	Conjunto de refeitório, estrutura de ferro azul, tampo em formica bege ( 1,59 X 1,88)
19 /004210	Conjunto de refeitório, estrutura de ferro azul, tampo em formica bege ( 1,59 X 1,88)
19 /004211	Conjunto de refeitório, estrutura de ferro azul, tampo em formica bege ( 1,59 X 1,88)
19 /004212	Conjunto de refeitório, estrutura de ferro azul, tampo em formica bege ( 1,59 X 1,88)
19 /004213	Conjunto de refeitório, estrutura de ferro azul, tampo em formica bege ( 1,59 X 1,88)
19 /004214	Conjunto de refeitório, estrutura de ferro azul, tampo em formica bege ( 1,59 X 1,88)
19 /004215	Conjunto de refeitório, estrutura de ferro azul, tampo em formica bege ( 1,59 X 1,88)
19 /004216	Conjunto de refeitório, estrutura de ferro azul, tampo em formica bege ( 1,59 X 1,88)
19 /004218	Conjunto de refeitório, estrutura de ferro vermelho, tampo em formica bege ( 1,33 X 1,59)
19 /004219	Conjunto de refeitório, estrutura de ferro vermelho, tampo em formica bege ( 1,33 X 1,59)
19 /004220	Conjunto de refeitório, estrutura de ferro vermelho, tampo em formica bege ( 1,33 X 1,59)
19 /004223	Conjunto de refeitório, estrutura de ferro vermelho, tampo em formica bege ( 1,33 X 1,59)
19 /004225	Conjunto de refeitório, estrutura de ferro vermelho, tampo em formica bege ( 1,33 X 1,59)
19 /004226	Conjunto de refeitório, estrutura de ferro vermelho, tampo em formica bege ( 1,33 X 1,59)
19 /004242	Cadeira fixa, estrutura de ferro preta, estofado em tecido cinza
19 /004243	Cadeira fixa, estrutura de ferro preta, estofado em tecido cinza
19 /004244	Cadeira fixa, estrutura de ferro preta, estofado em tecido cinza
19 /004246	Cadeira fixa, estrutura de ferro preta, estofado em tecido cinza
19 /004247	Cadeira fixa, estrutura de ferro preta, estofado em tecido cinza
19 /004504	Armário em madeira, 2 portas, c/ prateleiras (1,60 alt X 0,80 larg X 0,52 prof
19 /004595	Estante simples, 6 bandejas, bege (0,90 X 0,30 X 2,00)
19 /004596	Estante simples, 6 bandejas, bege (0,90 X 0,30 X 2,00)
19 /004613	Cadeira fixa, estrutura preta, estofado em tecido cinza
19 /005157	ARMÁRIO DE AÇO - 2 PORTAS DE ABRIR - MOD PA 90 MAC - 1
19 /005378	ARMÁRIO DE AÇO - 2 PORTAS DE ABRIR - MOD PA 90
19 /005828	MESA DE GRANITO 06 CADEIRAS.
19 /005829	CADEIRA (CONJ. MESA GRANITO) - PELA DESPESA EMPENHADA, REFERENTE A AQUISIÇÃO DE MESA DE 06 CADEIRAS. PEDIDO 465/2015 -
19 /005830	CADEIRA (CONJ. MESA GRANITO) - PELA DESPESA EMPENHADA, REFERENTE A AQUISIÇÃO DE MESA DE 06 CADEIRAS. PEDIDO 465/2015 -
19 /005831	CADEIRA (CONJ. MESA GRANITO) - PELA DESPESA EMPENHADA, REFERENTE A AQUISIÇÃO DE MESA DE 06 CADEIRAS. PEDIDO 465/2015 -
19 /005832	CADEIRA (CONJ. MESA GRANITO) - PELA DESPESA EMPENHADA, REFERENTE A AQUISIÇÃO DE MESA DE 06 CADEIRAS. PEDIDO 465/2015 -
19 /005833	CADEIRA (CONJ. MESA GRANITO) - PELA DESPESA EMPENHADA, REFERENTE A AQUISIÇÃO DE MESA DE 06 CADEIRAS. PEDIDO 465/2015 -
19 /005834	CADEIRA (CONJ. MESA GRANITO) - PELA DESPESA EMPENHADA, REFERENTE A AQUISIÇÃO DE MESA DE 06 CADEIRAS. PEDIDO 465/2015 -
19 /006281	Armário de aço, duas portas com fechadura, doados pela PRODESP.
19 /006392	CONJUNTO COMPOSTO POR 6 CADEIRAS E 1 MESA EM FERRO
19 /006393	CONJUNTO COMPOSTO POR 6 CADEIRAS E 1 MESA EM FERRO
19 /006641	VENTILADOR DE PAREDE OSCILANTE - DIÂMETRO MÍNIMO DE 60 CM -VENTISOL



Município da Estância Turística de São Luiz do Paraitinga

46631248/0001-51

2024

PCA DR OSWALDO CRUZ Nº 3

37 de 61

RELAÇÃO DE BENS PATRIMONIAIS - INVENTÁRIO

SALDO ATUALIZADO  
UNIDADE (Atual): 14 - SECRETARIA DE EDUCAÇÃO  
AGRUPADO POR UNIDADE/SUB (Atual)  
NA CONDIÇÃO EM USO

28	EMEF CORONEL DOMINGUES DE CASTRO	76.311,39
	SECRETARIA DE EDUCAÇÃO QUANTIDADE: 402	

Grupo/Chapa	Descrição do Patrimônio
19 /006970	ARQUIVO DE AÇO COM 4 GAVETAS -RS / 4 GV
19 /007292	VENTILADOR DE PAREDE OSCILANTE - DIÂMETRO MÍNIMO DE 60 CM -VENTISOL
109 /005927	ACIONADOR DE SIRENE DPSIN + SIRENE DP300 BIVOLT
110 /007201	MICROFONE SEM FIO KNUJ PROFESSIONAL KP-910
110 /007202	MICROFONE SEM FIO KNUJ PROFESSIONAL KP-910
111 /006060	Mesa de Tennis de Mesa KLOPF 18mm
111 /006061	Mesa de Pebolim Embutido
112 /000999	1 Ventilador Oscilante Parede 60cm
112 /002452	Ventilador OSC Parede 60cm preto.
112 /002453	Ventilador OSC Parede 60cm preto.
112 /002471	Ventilador OSC Parede 60cm preto.
112 /004196	Fogao industrial, 3 bocas, si fomo
112 /004230	Ventilador de parede Osc., 0,60 m de diam., Loren Sid
112 /004233	Ventilador de parede Osc., 0,60 m de diam., Loren Sid
112 /004236	Ventilador de parede Osc., 0,60 m de diam., Loren Sid
112 /004237	Ventilador de parede Osc., 0,60 m de diam., Loren Sid
112 /004239	Ventilador de parede Osc., 0,60 m de diam., Loren Sid
112 /004240	Ventilador de parede Osc., 0,60 m de diam., Loren Sid
112 /004241	Ventilador de parede Osc., 0,60 m de diam., Loren Sid
112 /004312	Ventilador de parede Osc., 0,60 m de diam., Tufao
112 /004313	Ventilador de parede Osc., 0,60 m de diam., Tufao
112 /004314	Ventilador de parede Osc., 0,60 m de diam., Tufao
112 /005797	GELADEIRA DUPLEX CONSUL
112 /005801	FORNO COM PEDRA REFRAATÁRIA
112 /005813	PROCESSADOR AVANCE
112 /005863	FOGÃO 4 BOCAS COM GRELHAS 40X40EM AÇO INOX - AQUISIÇÃO DE FOGÕES PARA EQUIPAR AS ESCOLAS MUNICIPAIS. - ESCOLA JOÃO GONÇALVES DOS SANTOS E ESCOLA CORONEL DOMINGUES DE CASTRO. -
114 /005652	TV LCD
114 /005653	DVD
114 /005654	PRATELEIRA
114 /005655	ARMÁRIO
114 /005676	GAVETEIRO
114 /005677	PRATELEIRA
116 /006064	Cadeira de rodas 1009 com pneu maciço
116 /007277	BOMBA INCÊNDIO SCV FNI 2.1/2 147MM TRIFÁSICA -SOMAR SCHULZ
117 /001951	Aparelho Processador Hidrocinetico Super Multi 1500 c/ Kit de Instalacao Completo
117 /001952	Aparelho Processador Hidrocinetico Super Multi 1500 c/ Kit de Instalacao Completo
117 /001973	Impressora Laser Brother HL - 5350 DN
117 /002249	Computador c/ Acessorios
117 /002908	Notebook CCE Mod. Onix 525 LE+ Serie BNQMR400GTOSRG00WO A
117 /002914	Notebook CCE Mod. Onix 525 LE+ Serie BNQMR400GTOSRG00SY A
117 /003001	Microcomputador Oro Advanced Intel I3-2100, PL Mae Asus P8H61- EVO, HD 500GB Sata, 4GB RAM DDR3-1333, Gravador DVD-RW LG, Gabinete ATX, Conjunto Mouse Optico, Teclado ABN Multimarca, Leitor de Cartao, MS Windows 7 Prof. OEM. Serie 1204001601327
117 /003004	Microcomputador Oro Advanced Intel I3-2100, PL Mae Asus P8H61- EVO, HD 500GB Sata, 4GB RAM DDR3-1333, Gravador DVD-RW LG, Gabinete ATX, Conjunto Mouse Optico, Teclado ABN Multimarca, Leitor de Cartao, Monitor LG E2011P, MS Windows 7 Prof. OEM. Serie 1204
117 /003005	Microcomputador Oro Advanced Intel I3-2100, PL Mae Asus P8H61- EVO, HD 500GB Sata, 4GB RAM DDR3-1333, Gravador DVD-RW LG, Gabinete ATX, Conjunto Mouse Optico, Teclado ABN Multimarca, Leitor de Cartao, Monitor LG E2011P, MS Windows 7 Prof. OEM. Serie 1204
117 /003006	Microcomputador Oro Advanced Intel I3-2100, PL Mae Asus P8H61- EVO, HD 500GB Sata, 4GB RAM DDR3-1333, Gravador DVD-RW LG, Gabinete ATX, Conjunto Mouse Optico, Teclado ABN Multimarca, Leitor de Cartao, Monitor LG E2011P, MS Windows 7 Prof. OEM. Serie 1204
117 /003007	Microcomputador Oro Advanced Intel I3-2100, PL Mae Asus P8H61- EVO, HD 500GB Sata, 4GB RAM DDR3-1333, Gravador DVD-RW LG, Gabinete ATX.





Município da Estância Turística de São Luiz do Paraitinga

46631248/0001-51

2024

PCA DR OSWALDO CRUZ Nº 3

38 de 61

RELAÇÃO DE BENS PATRIMONIAIS - INVENTÁRIO

SALDO ATUALIZADO  
UNIDADE (Atual): 14 - SECRETARIA DE EDUCAÇÃO  
AGRUPADO POR UNIDADE/SUB (Atual)  
NA CONDIÇÃO EM USO

<b>28</b>	<b>EMEF CORONEL DOMINGUES DE CASTRO</b>	<b>76.311,39</b>
	<b>SECRETARIA DE EDUCAÇÃO QUANTIDADE: 402</b>	

Grupo/Chapa	Descrição do Patrimônio
117 /003008	Conjunto Mouse Óptico, Teclado ABN Multimarca, Leitor de Cartão, Monitor LG E2011P, MS Windows 7 Prof. OEM. Serie 1204 Microcomputador Oro Advanced Intel I3-2100, PL Mae Asus P8H61- EVO, HD 500GB Sata, 4GB RAM DDR3-1333, Gravador DVD-RW LG, Gabinete ATX, Conjunto Mouse Óptico, Teclado ABN Multimarca, Leitor de Cartão, Monitor LG E2011P, MS Windows 7 Prof. OEM. Serie 1204
117 /003009	Microcomputador Oro Advanced Intel I3-2100, PL Mae Asus P8H61- EVO, HD 500GB Sata, 4GB RAM DDR3-1333, Gravador DVD-RW LG, Gabinete ATX, Conjunto Mouse Óptico, Teclado ABN Multimarca, Leitor de Cartão, Monitor LG E2011P, MS Windows 7 Prof. OEM. Serie 1204
117 /003011	Microcomputador Oro Advanced Intel I3-2100, PL Mae Asus P8H61- EVO, HD 500GB Sata, 4GB RAM DDR3-1333, Gravador DVD-RW LG, Gabinete ATX, Conjunto Mouse Óptico, Teclado ABN Multimarca, Leitor de Cartão, Monitor LG E2011P, MS Windows 7 Prof. OEM. Serie 1204
117 /003014	Microcomputador Oro Advanced Intel I3-2100, PL Mae Asus P8H61- EVO, HD 500GB Sata, 4GB RAM DDR3-1333, Gravador DVD-RW LG, Gabinete ATX, Conjunto Mouse Óptico, Teclado ABN Multimarca, Leitor de Cartão, Monitor LG E2011P, MS Windows 7 Prof. OEM. Serie 1204
117 /003015	Microcomputador Oro Advanced Intel I3-2100, PL Mae Asus P8H61- EVO, HD 500GB Sata, 4GB RAM DDR3-1333, Gravador DVD-RW LG, Gabinete ATX, Conjunto Mouse Óptico, Teclado ABN Multimarca, Leitor de Cartão, Monitor LG E2011P, MS Windows 7 Prof. OEM. Serie 1204
117 /003018	Microcomputador Oro Advanced Intel I3-2100, PL Mae Asus P8H61- EVO, HD 500GB Sata, 4GB RAM DDR3-1333, Gravador DVD-RW LG, Gabinete ATX, Conjunto Mouse Óptico, Teclado ABN Multimarca, Leitor de Cartão, Monitor LG E2011P, MS Windows 7 Prof. OEM. Serie 1204
117 /003019	Microcomputador Oro Advanced Intel I3-2100, PL Mae Asus P8H61- EVO, HD 500GB Sata, 4GB RAM DDR3-1333, Gravador DVD-RW LG, Gabinete ATX, Conjunto Mouse Óptico, Teclado ABN Multimarca, Leitor de Cartão, Monitor LG E2011P, MS Windows 7 Prof. OEM. Serie 1204
117 /003020	Microcomputador Oro Advanced Intel I3-2100, PL Mae Asus P8H61- EVO, HD 500GB Sata, 4GB RAM DDR3-1333, Gravador DVD-RW LG, Gabinete ATX, Conjunto Mouse Óptico, Teclado ABN Multimarca, Leitor de Cartão, Monitor LG E2011P, MS Windows 7 Prof. OEM. Serie 1204
117 /003022	Microcomputador Oro Advanced Intel I3-2100, PL Mae Asus P8H61- EVO, HD 500GB Sata, 4GB RAM DDR3-1333, Gravador DVD-RW LG, Gabinete ATX, Conjunto Mouse Óptico, Teclado ABN Multimarca, Leitor de Cartão, Monitor LG E2011P, MS Windows 7 Prof. OEM. Serie 1204
117 /003023	Microcomputador Oro Advanced Intel I3-2100, PL Mae Asus P8H61- EVO, HD 500GB Sata, 4GB RAM DDR3-1333, Gravador DVD-RW LG, Gabinete ATX, Conjunto Mouse Óptico, Teclado ABN Multimarca, Leitor de Cartão, Monitor LG E2011P, MS Windows 7 Prof. OEM. Serie 1204
117 /003024	Microcomputador Oro Advanced Intel I3-2100, PL Mae Asus P8H61- EVO, HD 500GB Sata, 4GB RAM DDR3-1333, Gravador DVD-RW LG, Gabinete ATX, Conjunto Mouse Óptico, Teclado ABN Multimarca, Leitor de Cartão, Monitor LG E2011P, MS Windows 7 Prof. OEM. Serie 1204
117 /003025	Microcomputador Oro Advanced Intel I3-2100, PL Mae Asus P8H61- EVO, HD 500GB Sata, 4GB RAM DDR3-1333, Gravador DVD-RW LG, Gabinete ATX, Conjunto Mouse Óptico, Teclado ABN Multimarca, Leitor de Cartão, Monitor LG E2011P, MS Windows 7 Prof. OEM. Serie 1204
117 /003028	Microcomputador Oro Advanced Intel I3-2100, PL Mae Asus P8H61- EVO, HD 500GB Sata, 4GB RAM DDR3-1333, Gravador DVD-RW LG, Gabinete ATX, Conjunto Mouse Óptico, Teclado ABN Multimarca, Leitor de Cartão, Monitor LG E2011P, MS Windows 7 Prof. OEM. Serie 1204
117 /003030	Microcomputador Oro Advanced Intel I3-2100, PL Mae Asus P8H61- EVO, HD 500GB Sata, 4GB RAM DDR3-1333, Gravador DVD-RW LG, Gabinete ATX, Conjunto Mouse Óptico, Teclado ABN Multimarca, Leitor de Cartão, Monitor LG E2011P, MS Windows 7 Prof. OEM. Serie 1204
117 /003031	Microcomputador Oro Advanced Intel I3-2100, PL Mae Asus P8H61- EVO, HD 500GB Sata, 4GB RAM DDR3-1333, Gravador DVD-RW LG, Gabinete ATX, Conjunto Mouse Óptico, Teclado ABN Multimarca, Leitor de Cartão, Monitor LG E2011P, MS Windows 7 Prof. OEM. Serie 1204
117 /003033	Microcomputador Oro Advanced Intel I3-2100, PL Mae Asus P8H61- EVO, HD 500GB Sata, 4GB RAM DDR3-1333, Gravador DVD-RW LG, Gabinete ATX, Conjunto Mouse Óptico, Teclado ABN Multimarca, Leitor de Cartão, Monitor LG E2011P, MS Windows 7 Prof. OEM. Serie 1204



Município da Estância Turística de São Luiz do Paraitinga

46631248/0001-51

2024

PCA DR OSWALDO CRUZ Nº 3

39 de 61

RELAÇÃO DE BENS PATRIMONIAIS - INVENTÁRIO

SALDO ATUALIZADO  
 UNIDADE (Atual): 14 - SECRETARIA DE EDUCAÇÃO  
 AGRUPADO POR UNIDADES/SUB (Atual)  
 NA CONDIÇÃO EM USO

28	EMEF CORONEL DOMINGUES DE CASTRO	76.311,39
SECRETARIA DE EDUCAÇÃO QUANTIDADE: 402		
Grupo/Chapa	Descrição do Patrimônio	
117 /003034	E2011P, MS Windows 7 Prof. OEM. Serie 1204 Microcomputador Oro Advanced Intel I3-2100, PL Mae Asus P8H61- EVO, HD 500GB Sata, 4GB RAM DDR3-1333, Gravador DVD-RW LG, Gabinete ATX, Conjunto Mouse Optico, Teclado ABN Multimarca, Leitor de Cartao, Monitor LG E2011P, MS Windows 7 Prof. OEM. Serie 1204	
117 /003036	Microcomputador Oro Advanced Intel I3-2100, PL Mae Asus P8H61- EVO, HD 500GB Sata, 4GB RAM DDR3-1333, Gravador DVD-RW LG, Gabinete ATX, Conjunto Mouse Optico, Teclado ABN Multimarca, Leitor de Cartao, Monitor LG E2011P, MS Windows 7 Prof. OEM. Serie 1204	
117 /003038	Microcomputador Oro Advanced Intel I3-2100, PL Mae Asus P8H61- EVO, HD 500GB Sata, 4GB RAM DDR3-1333, Gravador DVD-RW LG, Gabinete ATX, Conjunto Mouse Optico, Teclado ABN Multimarca, Leitor de Cartao, Monitor LG E2011P, MS Windows 7 Prof. OEM. Serie 1204	
117 /003039	Microcomputador Oro Advanced Intel I3-2100, PL Mae Asus P8H61- EVO, HD 500GB Sata, 4GB RAM DDR3-1333, Gravador DVD-RW LG, Gabinete ATX, Conjunto Mouse Optico, Teclado ABN Multimarca, Leitor de Cartao, Monitor LG E2011P, MS Windows 7 Prof. OEM. Serie 1204	
117 /003040	Microcomputador Oro Advanced Intel I3-2100, PL Mae Asus P8H61- EVO, HD 500GB Sata, 4GB RAM DDR3-1333, Gravador DVD-RW LG, Gabinete ATX, Conjunto Mouse Optico, Teclado ABN Multimarca, Leitor de Cartao, Monitor LG E2011P, MS Windows 7 Prof. OEM. Serie 1204	
117 /003041	Microcomputador Oro Advanced Intel I3-2100, PL Mae Asus P8H61- EVO, HD 500GB Sata, 4GB RAM DDR3-1333, Gravador DVD-RW LG, Gabinete ATX, Conjunto Mouse Optico, Teclado ABN Multimarca, Leitor de Cartao, Monitor LG E2011P, MS Windows 7 Prof. OEM. Serie 1204	
117 /003042	Microcomputador Oro Advanced Intel I3-2100, PL Mae Asus P8H61- EVO, HD 500GB Sata, 4GB RAM DDR3-1333, Gravador DVD-RW LG, Gabinete ATX, Conjunto Mouse Optico, Teclado ABN Multimarca, Leitor de Cartao, Monitor LG E2011P, MS Windows 7 Prof. OEM. Serie 1204	
117 /003043	Microcomputador Oro Advanced Intel I3-2100, PL Mae Asus P8H61- EVO, HD 500GB Sata, 4GB RAM DDR3-1333, Gravador DVD-RW LG, Gabinete ATX, Conjunto Mouse Optico, Teclado ABN Multimarca, Leitor de Cartao, Monitor LG E2011P, MS Windows 7 Prof. OEM. Serie 1204	
117 /003359	Monitor LG E2011P 3001 - 77	
117 /003360	Monitor LG E2011P 3001 - 77	
117 /003361	Monitor LG E2011P 3001 - 77	
117 /003362	Monitor LG E2011P 3001 - 77	
117 /003363	Monitor LG E2011P 3001 - 77	
117 /003364	Monitor LG E2011P 3001 - 77	
117 /003365	Monitor LG E2011P 3001 - 77	
117 /003366	Monitor LG E2011P 3001 - 77	
117 /003367	Monitor LG E2011P 3001 - 77	
117 /003369	Monitor LG E2011P 3001 - 77	
117 /003371	Monitor LG E2011P 3001 - 77	
117 /003372	Monitor LG E2011P 3001 - 77	
117 /003373	Monitor LG E2011P 3001 - 77	
117 /003374	Monitor LG E2011P 3001 - 77	
117 /003375	Monitor LG E2011P 3001 - 77	
117 /003376	Monitor LG E2011P 3001 - 77	
117 /003377	Monitor LG E2011P 3001 - 77	
117 /003379	Monitor LG E2011P 3001 - 77	
117 /003380	Monitor LG E2011P 3001 - 77	
117 /003382	Monitor LG E2011P 3001 - 77	
117 /003385	Monitor LG E2011P 3001 - 77	
117 /003386	Monitor LG E2011P 3001 - 77	
117 /003387	Monitor LG E2011P 3001 - 77	
117 /003388	Monitor LG E2011P 3001 - 77	
117 /003389	Monitor LG E2011P 3001 - 77	
117 /003390	Monitor LG E2011P 3001 - 77	
117 /003395	Monitor LG E2011P 3001 - 77	
117 /003396	Monitor LG E2011P 3001 - 77	
117 /003397	Monitor LG E2011P 3001 - 77	
117 /003398	Monitor LG E2011P 3001 - 77	
117 /003399	Monitor LG E2011P 3001 - 77	



Município da Estância Turística de São Luiz do Paraitinga

46631248/0001-51

2024

PCA DR OSWALDO CRUZ Nº 3

40 de 61

RELAÇÃO DE BENS PATRIMONIAIS - INVENTÁRIO

SALDO ATUALIZADO  
UNIDADE (Atual): 14 - SECRETARIA DE EDUCAÇÃO  
AGRUPADO POR UNIDADE/SUB (Atual)  
NA CONDIÇÃO EM USO

28	EMEF CORONEL DOMINGUES DE CASTRO	
	SECRETARIA DE EDUCAÇÃO	QUANTIDADE: 402
		76.311,39

Grupo/Chapa	Descrição do Patrimônio
117 /003400	Monitor LG E2011P 3001 - 77
117 /004153	Monitor LCD LG Flatron W1943C
117 /004505	Notebook Positivo Mobile, Windows 7, com mouse Nº Série: 1A625XB5I
117 /004506	Copiadora e Impressora Samsung ML2851NDL Nº Série: 4F99BDAZ601 158V
117 /004508	Monitor LCD LG Flatron W1942P 19" Nº Série: 006SPYP29610
117 /004509	Monitor LCD LG Flatron W1942P 19" Nº Série: 006SPNS29455
117 /004510	Computador com acessórios Positivo, Intel Pentium Nº Série: 1A138L82L
117 /005293	NOTEBOOK CORE I3 ACCER E1-571-6601
117 /006384	ROTEADOR WIRELESS INTELBRAS HOTSPOT 300
117 /007200	NOTEBOOK COMPAQ 420 INTEL N3700 424 4GB RAM 1TB HD
119 /003150	Lousa Interativa HetchBoard 92" Aço Porcelanizado - 53
119 /003313	Projektor Multimedia Epson S12
119 /003323	Projektor Multimedia Epson S12 Nº Série PSPK1Z05711 - 71
119 /003637	Caixa de Som Amplificada, Spider 1200, Cignus Nº de Série: 008035
119 /003720	Caixa de Som Amplificada, Spider 1200, Cignus
119 /004108	TV LCD 32" Semp
119 /004110	TV LCD 32" Semp
119 /004111	TV LCD 32" Semp
119 /004112	TV LCD 32" Semp
119 /004115	Gravador de DVD
119 /004117	Gravador de DVD
119 /006063	Camera Digital Olympus SP-810 Preta
119 /007196	PROJETOR MULTILASER PJ003 SMART SCREEN
119 /007197	PROJETOR MULTILASER PJ003 SMART SCREEN
119 /007198	CAIXA DE SOM MULTILASER 500W SP395
119 /007319	SMART TV 43" -HQ
123 /002019	Sistema Parabolico Teisat c/ Receptor e Controle Remoto
123 /002944	No Break 600VA
123 /004895	Autotrafo ATM Enemmax 800W bege
128 /000986	Rocadeira STHIL FS 220
128 /003305	Aparador de Grama 220V AP800 Nº Série 60871411
130 /007199	LAVADORA ALTA PRESSÃO ELETROLUX EWS30
133 /005563	TOLDO COM FECHAMENTO
133 /006889	RECHAUD SELF SERVICE TÉRMICO 4 CUBAS -IBET REF RT-04 - DESCRIÇÃO: Rechaud Self Service T
137 /004154	Suporte de Bandeira
137 /004193	Mural movel em madeira, fundo em feltro azul (quadro 1,15 alt X 2,03 larg)
137 /004513	Mural fixo em madeira, fundo em feltro azul (quadro 1,15 alt X 2,03 larg)
137 /004514	Mural fixo em madeira, fundo em feltro azul (quadro 1,20 alt X 1,60 larg)
137 /007205	LIXEIRA (CONTAINER) 500 LITROS C/ TAMP, CAPAC. DE CARGA: 240KG, DIM: 100CM (ALT.) X 134CM (COMP.) X 65,5CM (LARG.), RODIZIOS COM TRAVAMENTO, DRENO P/ESCOAMENTO DE LÍQUIDOS, COR CINZA.



Município da Estância Turística de São Luiz do Paraitinga

46631248/0001-51

2024

PCA DR OSWALDO CRUZ Nº 3

41 de 61

RELAÇÃO DE BENS PATRIMONIAIS - INVENTÁRIO

SALDO ATUALIZADO  
UNIDADE (Atual): 14 - SECRETARIA DE EDUCAÇÃO  
AGRUPADO POR UNIDADE/SUB  
NA CONDIÇÃO EM USO

29	EMEF WALDEMAR RODRIGUES	QUANTIDADE: 450	104.526,59
SECRETARIA DE EDUCAÇÃO			

Grupo/Chapa	Descrição do Patrimônio
16 /007542	COMPUTADOR BCP C5827 INTEL CORE I3 8GB 500GB WINDOWS.
16 /007543	IMPRESSORA EPSON INKJET ECOLATANK.
18 /005156	MULTIFUNCIONAL 40PPM DCP-8157DN
18 /005914	Canteadeira Conjugada com Perfurador Ovoide
18 /005915	IMPRESSORA LASERJET MONO HP ULTRA M106W WIRELESS
18 /006088	IMPRESSORA BROTHER DCP 5652 DN
19 /000433	Armario madeira, bege, alto fechado, com 2 portas, com chaves
19 /001040	Roupeiro de aço c/ 12 vaos
19 /002416	Armario Alto com 02 portas baixas Work com 04 prateleiras
19 /002746	Estante EBD 1980X1040X580, c/ 6 bandejas, c/ travessa - C CR CCR
19 /002747	Estante EBD 1980X1040X580, c/ 8 bandejas, c/ travessa - C CR CCR
19 /002748	Estante EBD 1980X1040X580, c/ 6 bandejas, c/ travessa - C CR CCR
19 /002749	Armario A402 1980X900X500 C/ 4 Prateleiras Regulaveis, Mac - CCR CCR
19 /002750	Armario A402 1980X900X500 C/ 4 Prateleiras Regulaveis, Mac - CCR CCR
19 /002801	Estante EBD 1980X1040X580, c/ 6 bandejas, c/ travessa - C CR CCR
19 /002875	Estante EDR 2430X925X420 C/ 8 Prateleiras PF, PL - CCR CCR
19 /002876	Estante EDR 2430X925X420 C/ 8 Prateleiras PF, PL - CCR CCR
19 /002877	Estante EDR 2430X925X420 C/ 8 Prateleiras PF, PL - CCR CCR
19 /002878	Estante EDR 2430X925X420 C/ 8 Prateleiras PF, PL - CCR CCR
19 /002879	Estante EDR 2430X925X420 C/ 8 Prateleiras PF, PL - CCR CCR
19 /002882	Guarda Roupa GRS 04/02 c/ Pitaço PVC - CCR CCR (escola Monsenhor)
19 /002896	Guarda Roupa GRS 04/02 c/ Pitaço PVC - CCR CCR
19 /002897	Guarda Roupa GRS 04/02 c/ Pitaço PVC - CCR CCR
19 /002898	Guarda Roupa GRS 04/02 c/ Pitaço PVC - CCR CCR
19 /002899	Guarda Roupa GRS 04/02 c/ Pitaço PVC - CCR CCR
19 /002901	Guarda Roupa GRS 04/02 c/ Pitaço PVC - CCR CCR
19 /002902	Guarda Roupa GRS 04/02 c/ Pitaço PVC - CCR CCR
19 /003411	Cadeira fixa com 4 pes, tendo assento e encosto em espuma, revestida em tecido J. Serrano, estrutura reforçada em tubo 7/8 com L duplo
19 /003412	Cadeira fixa com 4 pes, tendo assento e encosto em espuma, revestida em tecido J. Serrano, estrutura reforçada em tubo 7/8 com L duplo
19 /003413	Cadeira fixa com 4 pes, tendo assento e encosto em espuma, revestida em tecido J. Serrano, estrutura reforçada em tubo 7/8 com L duplo
19 /003414	Cadeira fixa com 4 pes, tendo assento e encosto em espuma, revestida em tecido J. Serrano, estrutura reforçada em tubo 7/8 com L duplo
19 /003415	Cadeira fixa com 4 pes, tendo assento e encosto em espuma, revestida em tecido J. Serrano, estrutura reforçada em tubo 7/8 com L duplo
19 /003416	Cadeira fixa com 4 pes, tendo assento e encosto em espuma, revestida em tecido J. Serrano, estrutura reforçada em tubo 7/8 com L duplo
19 /003417	Cadeira fixa com 4 pes, tendo assento e encosto em espuma, revestida em tecido J. Serrano, estrutura reforçada em tubo 7/8 com L duplo
19 /003418	Cadeira fixa com 4 pes, tendo assento e encosto em espuma, revestida em tecido J. Serrano, estrutura reforçada em tubo 7/8 com L duplo
19 /003419	Cadeira fixa com 4 pes, tendo assento e encosto em espuma, revestida em tecido J. Serrano, estrutura reforçada em tubo 7/8 com L duplo
19 /003420	Cadeira fixa com 4 pes, tendo assento e encosto em espuma, revestida em tecido J. Serrano, estrutura reforçada em tubo 7/8 com L duplo
19 /003421	Cadeira fixa com 4 pes, tendo assento e encosto em espuma, revestida em tecido J. Serrano, estrutura reforçada em tubo 7/8 com L duplo
19 /003422	Cadeira fixa com 4 pes, tendo assento e encosto em espuma, revestida em tecido J. Serrano, estrutura reforçada em tubo 7/8 com L duplo
19 /003423	Cadeira fixa com 4 pes, tendo assento e encosto em espuma, revestida em tecido J. Serrano, estrutura reforçada em tubo 7/8 com L duplo
19 /003424	Cadeira fixa com 4 pes, tendo assento e encosto em espuma, revestida em tecido J. Serrano, estrutura reforçada em tubo 7/8 com L duplo
19 /003425	Cadeira fixa com 4 pes, tendo assento e encosto em espuma, revestida em tecido J. Serrano, estrutura reforçada em tubo 7/8 com L duplo
19 /003426	Cadeira fixa com 4 pes, tendo assento e encosto em espuma, revestida em tecido J. Serrano, estrutura reforçada em tubo 7/8 com L duplo
19 /003427	Cadeira fixa com 4 pes, tendo assento e encosto em espuma, revestida em tecido J. Serrano, estrutura reforçada em tubo 7/8 com L duplo
19 /003428	Cadeira fixa com 4 pes, tendo assento e encosto em espuma, revestida em tecido J. Serrano, estrutura reforçada em tubo 7/8 com L duplo
19 /003429	Cadeira fixa com 4 pes, tendo assento e encosto em espuma, revestida em tecido J. Serrano, estrutura reforçada em tubo 7/8 com L duplo



Município da Estância Turística de São Luiz do Paraitinga

48631248/0001-51

2024

PCA DR OSWALDO CRUZ Nº 3

42 de 61

RELAÇÃO DE BENS PATRIMONIAIS - INVENTÁRIO

SALDO ATUALIZADO  
UNIDADE (Atual): 14 - SECRETARIA DE EDUCAÇÃO  
AGRUPADO POR UNIDADE/SUB (Atual)  
NA CONDIÇÃO EM USO

29	EMEF WALDEMAR RODRIGUES	SECRETARIA DE EDUCAÇÃO QUANTIDADE: 450	104.526,59
Grupo/Chapa	Descrição do Patrimônio		
19 /003430	Cadeira fixa com 4 pes, tendo assento e encosto em espuma, revestida em tecido J. Serrano, estrutura reforçada em tubo 7/8 com L duplo		
19 /003431	Cadeira fixa com 4 pes, tendo assento e encosto em espuma, revestida em tecido J. Serrano, estrutura reforçada em tubo 7/8 com L duplo		
19 /003432	Cadeira fixa com 4 pes, tendo assento e encosto em espuma, revestida em tecido J. Serrano, estrutura reforçada em tubo 7/8 com L duplo		
19 /003433	Cadeira fixa com 4 pes, tendo assento e encosto em espuma, revestida em tecido J. Serrano, estrutura reforçada em tubo 7/8 com L duplo		
19 /003434	Cadeira fixa com 4 pes, tendo assento e encosto em espuma, revestida em tecido J. Serrano, estrutura reforçada em tubo 7/8 com L duplo		
19 /003435	Cadeira fixa com 4 pes, tendo assento e encosto em espuma, revestida em tecido J. Serrano, estrutura reforçada em tubo 7/8 com L duplo		
19 /003436	Cadeira fixa com 4 pes, tendo assento e encosto em espuma, revestida em tecido J. Serrano, estrutura reforçada em tubo 7/8 com L duplo		
19 /003437	Cadeira fixa com 4 pes, tendo assento e encosto em espuma, revestida em tecido J. Serrano, estrutura reforçada em tubo 7/8 com L duplo		
19 /003438	Cadeira fixa com 4 pes, tendo assento e encosto em espuma, revestida em tecido J. Serrano, estrutura reforçada em tubo 7/8 com L duplo		
19 /003439	Cadeira fixa com 4 pes, tendo assento e encosto em espuma, revestida em tecido J. Serrano, estrutura reforçada em tubo 7/8 com L duplo		
19 /003440	Cadeira fixa com 4 pes, tendo assento e encosto em espuma, revestida em tecido J. Serrano, estrutura reforçada em tubo 7/8 com L duplo		
19 /003441	Cadeira fixa com 4 pes, tendo assento e encosto em espuma, revestida em tecido J. Serrano, estrutura reforçada em tubo 7/8 com L duplo		
19 /003442	Cadeira fixa com 4 pes, tendo assento e encosto em espuma, revestida em tecido J. Serrano, estrutura reforçada em tubo 7/8 com L duplo		
19 /003443	Mesa com trava para 2 alunos, med. 1,20X0,75X0,75m - estrutura em metalon med. 30X30X1,20mm, reforçada		
19 /003444	Mesa com trava para 2 alunos, med. 1,20X0,75X0,75m - estrutura em metalon med. 30X30X1,20mm, reforçada		
19 /003445	Mesa com trava para 2 alunos, med. 1,20X0,75X0,75m - estrutura em metalon med. 30X30X1,20mm, reforçada		
19 /003446	Mesa com trava para 2 alunos, med. 1,20X0,75X0,75m - estrutura em metalon med. 30X30X1,20mm, reforçada		
19 /003447	Mesa com trava para 2 alunos, med. 1,20X0,75X0,75m - estrutura em metalon med. 30X30X1,20mm, reforçada		
19 /003448	Mesa com trava para 2 alunos, med. 1,20X0,75X0,75m - estrutura em metalon med. 30X30X1,20mm, reforçada		
19 /003449	Mesa com trava para 2 alunos, med. 1,20X0,75X0,75m - estrutura em metalon med. 30X30X1,20mm, reforçada		
19 /003450	Mesa com trava para 2 alunos, med. 1,20X0,75X0,75m - estrutura em metalon med. 30X30X1,20mm, reforçada		
19 /003451	Mesa com trava para 2 alunos, med. 1,20X0,75X0,75m - estrutura em metalon med. 30X30X1,20mm, reforçada		
19 /003452	Mesa com trava para 2 alunos, med. 1,20X0,75X0,75m - estrutura em metalon med. 30X30X1,20mm, reforçada		
19 /003453	Mesa com trava para 2 alunos, med. 1,20X0,75X0,75m - estrutura em metalon med. 30X30X1,20mm, reforçada		
19 /003454	Mesa com trava para 2 alunos, med. 1,20X0,75X0,75m - estrutura em metalon med. 30X30X1,20mm, reforçada		
19 /003455	Mesa com trava para 2 alunos, med. 1,20X0,75X0,75m - estrutura em metalon med. 30X30X1,20mm, reforçada		
19 /003456	Mesa com trava para 2 alunos, med. 1,20X0,75X0,75m - estrutura em metalon med. 30X30X1,20mm, reforçada		
19 /003457	Mesa com trava para 2 alunos, med. 1,20X0,75X0,75m - estrutura em metalon med. 30X30X1,20mm, reforçada		
19 /003458	Mesa com trava para 2 alunos, med. 1,20X0,75X0,75m - estrutura em metalon med. 30X30X1,20mm, reforçada		
19 /003556	Balcao, 3 portas, 3 gavetas, em formica (branca, cinza e preta)		
19 /003862	Cadeira giratoria, estofado em tecido verde		
19 /003864	Cadeira giratoria, estofado em tecido verde		
19 /003865	Cadeira giratoria, estofado em tecido verde		
19 /003866	Cadeira giratoria, estofado em tecido verde		
19 /003867	Cadeira giratoria, estofado em tecido verde		
19 /003868	Cadeira giratoria, estofado em tecido verde		





Município da Estância Turística de São Luiz do Paraitinga

46631248/0001-51

2024

PCA DR OSWALDO CRUZ Nº 3

43 de 61

RELAÇÃO DE BENS PATRIMONIAIS - INVENTÁRIO

SALDO ATUALIZADO  
 UNIDADE (Atual): 14 - SECRETARIA DE EDUCAÇÃO  
 AGRUPADO POR UNIDADE/SUB (Atual)  
 NA CONDIÇÃO EM USO

29 EMEF WALDEMAR RODRIGUES  
 SECRETARIA DE EDUCAÇÃO QUANTIDADE: 460 104.526,59

Grupo/Chapa	Descrição do Patrimônio
19 /003869	Cadeira giratoria, estofado em tecido verde
19 /003870	Cadeira giratoria, estofado em tecido verde
19 /003871	Cadeira giratoria, estofado em tecido verde
19 /003872	Cadeira giratoria, estofado em tecido verde
19 /003873	Mesa em L, tampo em formica branca, pes de ferro cinza (0,70 m prof X 0,75 m alt X 1,60 larg)
19 /003874	Mesa em L, tampo em formica branca, pes de ferro cinza (0,70 m prof X 0,75 m alt X 1,60 larg)
19 /003875	Modulo em formica branca, 2 gavetas (1 gde e 1 peg), (0,60 prof X 0,42 larg X 0,55 alt)
19 /003876	Modulo em formica branca, 2 gavetas (1 gde e 1 peg), (0,60 prof X 0,42 larg X 0,55 alt)
19 /003877	Mesa tampo em formica bege, pes de ferro (0,75 prof X 1,20 larg X 0,75 alt)
19 /003878	Mesa tampo em formica bege, pes de ferro (0,75 prof X 1,20 larg X 0,75 alt)
19 /003879	Mesa tampo em formica bege, pes de ferro (0,75 prof X 1,20 larg X 0,75 alt)
19 /003880	Mesa tampo em formica bege, pes de ferro (0,75 prof X 1,20 larg X 0,75 alt)
19 /003881	Mesa tampo em formica bege, pes de ferro (0,75 prof X 1,20 larg X 0,75 alt)
19 /003883	Mesa tampo em formica bege, pes de ferro (0,75 prof X 1,20 larg X 0,75 alt)
19 /003884	Mesa tampo em formica bege, pes de ferro (0,75 prof X 1,20 larg X 0,75 alt)
19 /003889	Mesa secretaria, tampo em formica cinza, estrutura de ferro, 3 gavetas (0,62 prof X 1,20 larg, 0,76 alt)
19 /003890	Arquivo de aco, 4 gavetas, bege (0,71 prof X 0,47 larg X 1,34 alt)
19 /003891	Armario de aco peg bege (0,45 prof X 0,91 larg 0,80 alt)
19 /003894	Armario em madeira, 2 portas, 8 prateleiras (0,51 prof X 0,93 larg X 1,61 alt)
19 /003895	Arquivo em madeira, 4 gavetas (0,53 prof X 0,49 larg X 1,36 alt)
19 /003896	modulo em madeira, 3 gavetas (1 gde e 2 peg), (0,54 prof X 0,49 larg X 0,67 alt)
19 /003897	Armario de aco, 2 portas, (0,40 prof X 0,80 larg X 1,60 alt)
19 /003898	Armario de aco, 2 portas, (0,40 prof X 0,80 larg X 1,60 alt)
19 /003899	Armario de aco, 2 portas, (0,40 prof X 0,80 larg X 1,60 alt)
19 /003900	Armario de aco, 2 portas, (0,40 prof X 0,80 larg X 1,60 alt)
19 /003901	Modulo em formica branca, 4 gavetas, (0,51 prof X 0,43 larg X 0,63 alt)
19 /003902	Arquivo de aco, 4 gavetas, verde (0,71 prof X 0,47 larg X 1,34 alt)
19 /003903	Arquivo de aco, 4 gavetas, verde (0,71 prof X 0,47 larg X 1,34 alt)
19 /003905	Meas redonda, tampo em formica caramelo, pes de ferro (1,20 m de diam X 0,74 alt)
19 /003906	Armario de eco bege, 2 portas, (0,45 prof X 0,90 larg X 2,00 alt)
19 /003907	Mesa, tampo em formica bege, pes de ferro verde (0,50 prof X 1,22 larg X 0,72 alt)
19 /003913	Mesa secretaria, tampo em formica cinza, estrutura de ferro, 3 gavetas (0,62 prof X 1,20 larg, 0,75 alt)
19 /003914	Mesa, tampo em formica bege, pes de ferro verde (0,50 prof X 1,22 larg X 0,72 alt)
19 /003918	Mesa em madeira, estrutura em ferro verde, 3 gavetas (0,70 prof X 1,20 larg X 0,75 alt)
19 /003919	Mesa em madeira, estrutura em ferro verde, 3 gavetas (0,70 prof X 1,20 larg X 0,75 alt)
19 /003920	Mesa tampo em formica bege, pes de ferro (0,75 prof X 1,20 larg X 0,75 alt)
19 /003921	Mesa tampo em formica bege, pes de ferro (0,75 prof X 1,20 larg X 0,75 alt)
19 /003922	Mesa tampo em formica bege, pes de ferro (0,75 prof X 1,20 larg X 0,75 alt)
19 /003925	Mesa tampo em formica bege, pes de ferro (0,75 prof X 1,20 larg X 0,75 alt)
19 /003927	Mesa tampo em formica bege, pes de ferro (0,75 prof X 1,20 larg X 0,75 alt)
19 /003928	Mesa tampo em formica bege, pes de ferro (0,75 prof X 1,20 larg X 0,75 alt)
19 /003930	Mesa tampo em formica bege, pes de ferro (0,75 prof X 1,20 larg X 0,75 alt)
19 /003932	Cadeira giratoria, estofado em tecido verde
19 /003933	Cadeira giratoria, estofado em tecido verde
19 /003934	Cadeira giratoria, estofado em tecido verde
19 /003935	Cadeira giratoria, estofado em tecido verde
19 /003936	Cadeira giratoria, estofado em tecido verde
19 /003937	Cadeira giratoria, estofado em tecido verde
19 /003938	Cadeira giratoria, estofado em tecido verde
19 /003939	Cadeira giratoria, estofado em tecido verde
19 /003940	Cadeira giratoria, estofado em tecido verde
19 /003941	Cadeira giratoria, estofado em tecido verde
19 /003942	Cadeira giratoria, estofado em tecido verde
19 /003943	Cadeira giratoria, estofado em tecido verde
19 /003944	Cadeira giratoria, estofado em tecido verde



Município da Estância Turística de São Luiz do Paraitinga

46631248/0001-51

2024

PCA DR OSWALDO CRUZ Nº 3

44 de 61

RELAÇÃO DE BENS PATRIMONIAIS - INVENTÁRIO

SALDO ATUALIZADO  
UNIDADE (Atual): 14 - SECRETARIA DE EDUCAÇÃO  
AGRUPADO POR UNIDADE/SUB (Atual)  
NA CONDIÇÃO EM USO

Grupo/Chapa	Descrição do Patrimônio	QUANTIDADE: 450	104.526,59
29	EMEF WALDEMAR RODRIGUES		
	SECRETARIA DE EDUCAÇÃO		
19 /003945	Cadeira giratoria, estofado em tecido verde		
19 /003946	Cadeira giratoria, estofado em tecido verde		
19 /003947	Cadeira giratoria, estofado em tecido preto		
19 /003948	Cadeira giratoria, estofado em tecido verde		
19 /003949	Cadeira giratoria, estofado em tecido verde		
19 /003950	Cadeira giratoria, estofado em tecido verde		
19 /003951	Mesa tampo em formica bege, pes de ferro verde (0,60 prof X 1,20 larg X 0,73 alt)		
19 /003952	Armario de aco bege, 2 portas, 3 bandejas (0,35 prof X 0,75 larg X 1,70 alt)		
19 /003953	Armario de aco bege, 2 portas, 3 bandejas (0,35 prof X 0,75 larg X 1,70 alt)		
19 /003954	Armario de aco bege, 2 portas, 4 bandejas (0,35 prof X 0,90 larg X 1,48 alt)		
19 /003955	Armario de aco cinza, 2 portas, 3 bandejas (0,40 prof X 0,90 larg X 1,60 alt)		
19 /003957	Arquivo de aco, 4 gavetas, cinza (0,71 prof X 0,47 larg X 1,34 alt)		
19 /003958	Arquivo de aco, 4 gavetas, bege (0,71 prof X 0,47 larg X 1,34 alt)		
19 /003982	Estante pl Biblioteca, individual, 5 bandejas, bege ( 2,00 alt X 0,87 larg X 0,37 prof)		
19 /003983	Mesa tampo em formica bege, pes de ferro (0,75 prof X 1,20 larg X 0,75 alt)		
19 /003984	Mesa tampo em formica bege, pes de ferro (0,75 prof X 1,20 larg X 0,75 alt)		
19 /003985	Mesa tampo em formica bege, pes de ferro (0,75 prof X 1,20 larg X 0,75 alt)		
19 /003986	Mesa tampo em formica bege, pes de ferro (0,75 prof X 1,20 larg X 0,75 alt)		
19 /003987	Armario de aco peq bege (0,45 prof X 0,91 larg 0,80 alt)		
19 /003988	Mesa em madeira, pes de ferro verde (0,66 alt X 0,80 larg X 0,50 prof)		
19 /003990	Estante dupla pl biblioteca, bege, 5 bandejas (2,00 alt X 0,87 larg X 0,74 prof)		
19 /003991	Estante dupla pl biblioteca, bege, 5 bandejas (2,00 alt X 0,87 larg X 0,74 prof)		
19 /003992	Estante dupla pl biblioteca, bege, 5 bandejas (2,00 alt X 0,87 larg X 0,74 prof)		
19 /003994	Mesa tampo em formica bege, pes de ferro verde (0,60 prof X 1,20 larg X 0,73 alt)		
19 /003995	Mesa tampo em formica bege, pes de ferro verde (0,60 prof X 1,20 larg X 0,73 alt)		
19 /003997	Mesa tampo em formica bege, pes de ferro verde (0,60 prof X 1,20 larg X 0,73 alt)		
19 /003996	Mesa tampo em formica bege, pes de ferro verde (0,60 prof X 1,20 larg X 0,73 alt)		
19 /004000	Estante dupla pl biblioteca, bege, 5 bandejas (2,00 alt X 0,87 larg X 0,74 prof)		
19 /004003	Estante dupla pl biblioteca, bege, 5 bandejas (2,00 alt X 0,87 larg X 0,74 prof)		
19 /004004	Estante dupla pl biblioteca, bege, 5 bandejas (2,00 alt X 0,87 larg X 0,74 prof)		
19 /004005	Estante dupla pl biblioteca, bege, 5 bandejas (2,00 alt X 0,87 larg X 0,74 prof)		
19 /004006	Estante dupla pl biblioteca, bege, 5 bandejas (2,00 alt X 0,87 larg X 0,74 prof)		
19 /004007	Estante dupla pl biblioteca, bege, 5 bandejas (2,00 alt X 0,87 larg X 0,74 prof)		
19 /004008	Estante dupla pl biblioteca, bege, 5 bandejas (2,00 alt X 0,87 larg X 0,74 prof)		
19 /004011	Mesa tampo em formica bege, pes de ferro verde (0,60 prof X 1,20 larg X 0,73 alt)		
19 /004012	Armario de aco, cinza, 20 vaos, sem porta (1,97 alt X 0,92 larg X 0,40 prof)		
19 /004014	Estante pl Biblioteca, individual, 6 bandejas, bege ( 2,00 alt X 1,05 larg X 0,37 prof)		
19 /004015	Armario de aco, 2 portas, (0,40 prof X 0,80 larg X 1,60 alt)		
19 /004016	Cadeira palito, estofado em tecido preto, pes de ferro		
19 /004017	Cadeira palito, estofado em tecido preto, pes de ferro		
19 /004018	Cadeira palito, estofado em tecido preto, pes de ferro		
19 /004019	Cadeira palito, estofado em tecido preto, pes de ferro		
19 /004020	Cadeira palito, estofado em tecido preto, pes de ferro		
19 /004021	Cadeira palito, estofado em tecido preto, pes de ferro		
19 /004022	Cadeira palito, estofado em tecido preto, pes de ferro		
19 /004023	Cadeira palito, estofado em tecido preto, pes de ferro		
19 /004024	Cadeira palito, estofado em tecido preto, pes de ferro		
19 /004025	Cadeira palito, estofado em tecido preto, pes de ferro		
19 /004026	Cadeira palito, estofado em tecido preto, pes de ferro		
19 /004027	Cadeira palito, estofado em tecido preto, pes de ferro		
19 /004028	Cadeira palito, estofado em tecido preto, pes de ferro		
19 /004029	Cadeira palito, estofado em tecido preto, pes de ferro		
19 /004030	Cadeira palito, estofado em tecido preto, pes de ferro		
19 /004031	Cadeira palito, estofado em tecido preto, pes de ferro		
19 /004032	Cadeira palito, estofado em couvrim preto, pes de ferro		
19 /004033	Armario de aco, 2 portas, (0,40 prof X 0,80 larg X 1,60 alt)		
19 /004034	Armario de aco, 2 portas, (0,40 prof X 0,80 larg X 1,60 alt)		
19 /004035	Armario de aco, 2 portas, 4 bandejas, verde (1,98 alt X 0,90 larg X 0,45 prof)		
19 /004036	Armario de aco, 2 portas, 4 bandejas, bege (1,98 alt X 0,90 larg X 0,45 prof)		
19 /004037	Estante de aco, 6 bandejas, verde ( 1,98 alt X 0,92 larg X 0,30 prof)		
19 /004038	Estante de aco, 6 bandejas, cinza( 1,98 alt X 0,92 larg X 0,30 prof)		
19 /004040	Mesa, tampo em formica bege, pes de ferro verde (0,50 prof X 1,22 larg X 0,72 alt)		
19 /004041	Estante de aco, 6 bandejas, cinza( 1,98 alt X 0,92 larg X 0,30 prof -		
19 /004042	Mesa, tampo em formica bege, pes de ferro verde (0,50 prof X 1,22 larg X 0,72 alt)		



Município da Estância Turística de São Luiz do Paraitinga

46631248/0001-51

2024

PCA DR OSWALDO CRUZ Nº 3

45 de 61

RELAÇÃO DE BENS PATRIMONIAIS - INVENTÁRIO

SALDO ATUALIZADO  
UNIDADE (Atual): 14 - SECRETARIA DE EDUCAÇÃO  
AGRUPADO POR UNIDADE/SUB (Atual)  
NA CONDIÇÃO EM USO

29	EMEF WALDEMAR RODRIGUES	QUANTIDADE: 450	104.526,59
SECRETARIA DE EDUCAÇÃO			

Grupo/Chapa	Descrição do Patrimonio
19 /004046	Mesa, tampo em formica bege, pes de ferro verde (0,50 prof X 1,22 larg X 0,72 alt)
19 /004048	Mesa, tampo em formica bege, pes de ferro verde (0,50 prof X 1,22 larg X 0,72 alt)
19 /004052	Mesa, tampo em formica bege, pes de ferro verde (0,50 prof X 1,22 larg X 0,72 alt)
19 /004054	Mesa, tampo em formica bege, pes de ferro verde (0,50 prof X 1,22 larg X 0,72 alt)
19 /004055	Mesa tampo em formica bege, pes de ferro verde (0,60 prof X 1,20 larg X 0,73 alt)
19 /004062	Mesa tampo em formica bege, pes de ferro verde (0,60 prof X 1,20 larg X 0,73 alt)
19 /004065	Cadeira palito, estofado em tecido preto, pes de ferro
19 /004067	Cadeira palito, estofado em tecido preto, pes de ferro
19 /004069	Banco em madeira, tampo em formica branca (0,47 alt X 0,46 larg X 0,37 prof)
19 /004070	Mesa, tampo em formica bege, pes de ferro verde (0,50 prof X 1,22 larg X 0,72 alt)
19 /004248	Estante de aço, cinza, 5 bandejas (2,00 alt X 0,92 larg X 0,42 prof)
19 /004614	Cadeira fixa, estrutura preta, estofado em tecido preto
19 /005031	Fogão BP 2 bocas (1+1) 30X30 P7
19 /005032	Fogão BP 4 Bocas + FN (2/2) 40X40 P10
19 /005169	ARMÁRIO DE AÇO - 2 PORTAS DE ABRIR - MOD PA 90 MAC - 1
19 /005170	ARMÁRIO DE AÇO - 2 PORTAS DE ABRIR - MOD PA 90 MAC - 1
19 /005185	MESA REFEITORIO PARA 6 CADEIRAS IRAS
19 /005186	BANCO PARA REFEITORIO
19 /005189	BANCO PARA REFEITORIO
19 /005190	BANCO PARA REFEITORIO
19 /005213	MESA REFEITORIO PARA 6 CADEIRAS IRAS
19 /005214	MESA REFEITORIO PARA 6 CADEIRAS IRAS
19 /005215	MESA REFEITORIO PARA 6 CADEIRAS IRAS
19 /005216	MESA REFEITORIO PARA 6 CADEIRAS IRAS
19 /005217	MESA REFEITORIO PARA 6 CADEIRAS IRAS
19 /005218	MESA REFEITORIO PARA 6 CADEIRAS IRAS
19 /005219	MESA REFEITORIO PARA 6 CADEIRAS IRAS
19 /005220	MESA REFEITORIO PARA 6 CADEIRAS IRAS
19 /005221	MESA REFEITORIO PARA 6 CADEIRAS IRAS
19 /005222	MESA REFEITORIO PARA 6 CADEIRAS IRAS
19 /005223	MESA REFEITORIO PARA 6 CADEIRAS IRAS
19 /005224	MESA REFEITORIO PARA 6 CADEIRAS IRAS
19 /005225	MESA REFEITORIO PARA 6 CADEIRAS IRAS
19 /005226	MESA REFEITORIO PARA 6 CADEIRAS IRAS
19 /005227	MESA REFEITORIO PARA 6 CADEIRAS IRAS
19 /005228	MESA REFEITORIO PARA 6 CADEIRAS IRAS
19 /005229	MESA REFEITORIO PARA 6 CADEIRAS IRAS
19 /005230	MESA REFEITORIO PARA 6 CADEIRAS IRAS
19 /005231	MESA REFEITORIO PARA 6 CADEIRAS IRAS
19 /005232	BANCO PARA REFEITORIO
19 /005233	BANCO PARA REFEITORIO
19 /005234	BANCO PARA REFEITORIO
19 /005235	BANCO PARA REFEITORIO
19 /005236	BANCO PARA REFEITORIO
19 /005237	BANCO PARA REFEITORIO
19 /005238	BANCO PARA REFEITORIO
19 /005239	BANCO PARA REFEITORIO
19 /005240	BANCO PARA REFEITORIO
19 /005241	BANCO PARA REFEITORIO
19 /005242	BANCO PARA REFEITORIO
19 /005243	BANCO PARA REFEITORIO
19 /005244	BANCO PARA REFEITORIO
19 /005245	BANCO PARA REFEITORIO
19 /005246	BANCO PARA REFEITORIO
19 /005247	BANCO PARA REFEITORIO
19 /005248	BANCO PARA REFEITORIO
19 /005249	BANCO PARA REFEITORIO
19 /005250	BANCO PARA REFEITORIO
19 /005251	BANCO PARA REFEITORIO
19 /005252	BANCO PARA REFEITORIO
19 /005253	BANCO PARA REFEITORIO
19 /005254	BANCO PARA REFEITORIO
19 /005255	BANCO PARA REFEITORIO
19 /005256	BANCO PARA REFEITORIO



Município da Estância Turística de São Luiz do Paraitinga

46631248/0001-51

2024

PCA DR OSWALDO CRUZ Nº 3

46 de 61

RELAÇÃO DE BENS PATRIMONIAIS - INVENTÁRIO

SALDO ATUALIZADO  
 UNIDADE (Atual): 14 - SECRETARIA DE EDUCAÇÃO  
 AGRUPADO POR UNIDADE/SUB (Atual)  
 NA CONDIÇÃO EM USO

<b>29</b>	<b>EMEF WALDEMAR RODRIGUES</b>	<b>104.526,59</b>
<b>SECRETARIA DE EDUCAÇÃO QUANTIDADE: 450</b>		

<i>Grupo/Chapa</i>	<i>Descrição do Patrimonio</i>
19 /005257	BANCO PARA REFEITORIO
19 /005258	BANCO PARA REFEITORIO
19 /005259	BANCO PARA REFEITORIO
19 /005260	BANCO PARA REFEITORIO
19 /005261	BANCO PARA REFEITORIO
19 /005262	BANCO PARA REFEITORIO
19 /005263	BANCO PARA REFEITORIO
19 /005264	BANCO PARA REFEITORIO
19 /005265	BANCO PARA REFEITORIO
19 /005266	BANCO PARA REFEITORIO
19 /005267	BANCO PARA REFEITORIO
19 /005268	BANCO PARA REFEITORIO
19 /005373	ARMARIO DE AÇO- 2 PORTAS DE ABRIR - MOD PA 90
19 /005374	ARMARIO DE AÇO- 2 PORTAS DE ABRIR - MOD PA 90
19 /006282	MOBILIARIO EM GERAL - Armário de aço, duas portas com fechadura, doados pela PRODESP.
19 /006363	FREEZER ELETROLUX 2P H400 - 115/2016
19 /006416	Roupeiro em aço, 04 portas na cor vermelha - REF. AO INSTRUMENTO PARTICULAR DE DOAÇÃO DE BENS MÓVEIS - DOADOR SERVIÇO SOCIAL DA INDÚSTRIA (SESI) AO MUNICIPIO DE SÃO LUIZ DO PARAITINGA, EM 18/12/2017.
19 /006417	Roupeiro em aço, 04 portas na cor vermelha. - REF. AO INSTRUMENTO PARTICULAR DE DOAÇÃO DE BENS MÓVEIS - DOADOR SERVIÇO SOCIAL DA INDÚSTRIA (SESI) AO MUNICIPIO DE SÃO LUIZ DO PARAITINGA, EM 18/12/2017.
19 /006418	Roupeiro em aço, 04 portas na cor vermelha. - REF. AO INSTRUMENTO PARTICULAR DE DOAÇÃO DE BENS MÓVEIS - DOADOR SERVIÇO SOCIAL DA INDÚSTRIA (SESI) AO MUNICIPIO DE SÃO LUIZ DO PARAITINGA, EM 18/12/2017.
19 /006419	Roupeiro em aço, 04 portas na cor vermelha. - REF. AO INSTRUMENTO PARTICULAR DE DOAÇÃO DE BENS MÓVEIS - DOADOR SERVIÇO SOCIAL DA INDÚSTRIA (SESI) AO MUNICIPIO DE SÃO LUIZ DO PARAITINGA, EM 18/12/2017.
19 /006420	Roupeiro em aço, 04 portas na cor vermelha. - REF. AO INSTRUMENTO PARTICULAR DE DOAÇÃO DE BENS MÓVEIS - DOADOR SERVIÇO SOCIAL DA INDÚSTRIA (SESI) AO MUNICIPIO DE SÃO LUIZ DO PARAITINGA, EM 18/12/2017.
19 /006421	Roupeiro em aço, 04 portas na cor vermelha. - REF. AO INSTRUMENTO PARTICULAR DE DOAÇÃO DE BENS MÓVEIS - DOADOR SERVIÇO SOCIAL DA INDÚSTRIA (SESI) AO MUNICIPIO DE SÃO LUIZ DO PARAITINGA, EM 18/12/2017.
19 /006422	Roupeiro em aço, 04 portas na cor vermelha. - REF. AO INSTRUMENTO PARTICULAR DE DOAÇÃO DE BENS MÓVEIS - DOADOR SERVIÇO SOCIAL DA INDÚSTRIA (SESI) AO MUNICIPIO DE SÃO LUIZ DO PARAITINGA, EM 18/12/2017.
19 /006423	Roupeiro em aço, 04 portas na cor vermelha. - REF. AO INSTRUMENTO PARTICULAR DE DOAÇÃO DE BENS MÓVEIS - DOADOR SERVIÇO SOCIAL DA INDÚSTRIA (SESI) AO MUNICIPIO DE SÃO LUIZ DO PARAITINGA, EM 18/12/2017.
19 /006424	Roupeiro em aço, 04 portas na cor vermelha. - REF. AO INSTRUMENTO PARTICULAR DE DOAÇÃO DE BENS MÓVEIS - DOADOR SERVIÇO SOCIAL DA INDÚSTRIA (SESI) AO MUNICIPIO DE SÃO LUIZ DO PARAITINGA, EM 18/12/2017.
19 /006425	Roupeiro em aço, 04 portas na cor vermelha. - REF. AO INSTRUMENTO PARTICULAR DE DOAÇÃO DE BENS MÓVEIS - DOADOR SERVIÇO SOCIAL DA INDÚSTRIA (SESI) AO MUNICIPIO DE SÃO LUIZ DO PARAITINGA, EM 18/12/2017.
19 /006426	Roupeiro em aço, 04 portas na cor vermelha. - REF. AO INSTRUMENTO PARTICULAR DE DOAÇÃO DE BENS MÓVEIS - DOADOR SERVIÇO SOCIAL DA INDÚSTRIA (SESI) AO MUNICIPIO DE SÃO LUIZ DO PARAITINGA, EM 18/12/2017.
19 /006427	Roupeiro em aço, 04 portas na cor vermelha. - REF. AO INSTRUMENTO PARTICULAR DE DOAÇÃO DE BENS MÓVEIS - DOADOR SERVIÇO SOCIAL DA INDÚSTRIA (SESI) AO MUNICIPIO DE SÃO LUIZ DO PARAITINGA, EM 18/12/2017.



Município da Estância Turística de São Luiz do Paraitinga

46631248/0001-51

2024

PCA DR OSWALDO CRUZ Nº 3

47 de 61

RELAÇÃO DE BENS PATRIMONIAIS - INVENTÁRIO

SALDO ATUALIZADO  
UNIDADE (Atual): 14 - SECRETARIA DE EDUCAÇÃO  
AGRUPADO POR UNIDADE/SUB (Atual)  
NA CONDIÇÃO EM USO

29	EMEF WALDEMAR RODRIGUES	104.526,59
	SECRETARIA DE EDUCAÇÃO QUANTIDADE: 450	

Grupo/Chapa	Descrição do Patrimônio
19 /006428	Roupeiro em aço, 04 portas na cor vermelha. - REF. AO INSTRUMENTO PARTICULAR DE DOAÇÃO DE BENS MÓVEIS - DOADOR SERVIÇO SOCIAL DA INDÚSTRIA (SESI) AO MUNICÍPIO DE SÃO LUIZ DO PARAITINGA, EM 18/12/2017.
19 /006429	Roupeiro em aço, 04 portas na cor vermelha. - REF. AO INSTRUMENTO PARTICULAR DE DOAÇÃO DE BENS MÓVEIS - DOADOR SERVIÇO SOCIAL DA INDÚSTRIA (SESI) AO MUNICÍPIO DE SÃO LUIZ DO PARAITINGA, EM 18/12/2017.
19 /006430	Roupeiro em aço, 04 portas na cor vermelha. - REF. AO INSTRUMENTO PARTICULAR DE DOAÇÃO DE BENS MÓVEIS - DOADOR SERVIÇO SOCIAL DA INDÚSTRIA (SESI) AO MUNICÍPIO DE SÃO LUIZ DO PARAITINGA, EM 18/12/2017.
19 /006431	Roupeiro em aço, 04 portas na cor vermelha. - REF. AO INSTRUMENTO PARTICULAR DE DOAÇÃO DE BENS MÓVEIS - DOADOR SERVIÇO SOCIAL DA INDÚSTRIA (SESI) AO MUNICÍPIO DE SÃO LUIZ DO PARAITINGA, EM 18/12/2017.
19 /006432	Roupeiro em aço, 04 portas na cor vermelha. - REF. AO INSTRUMENTO PARTICULAR DE DOAÇÃO DE BENS MÓVEIS - DOADOR SERVIÇO SOCIAL DA INDÚSTRIA (SESI) AO MUNICÍPIO DE SÃO LUIZ DO PARAITINGA, EM 18/12/2017.
19 /006433	Roupeiro em aço, 04 portas na cor vermelha. - REF. AO INSTRUMENTO PARTICULAR DE DOAÇÃO DE BENS MÓVEIS - DOADOR SERVIÇO SOCIAL DA INDÚSTRIA (SESI) AO MUNICÍPIO DE SÃO LUIZ DO PARAITINGA, EM 18/12/2017.
19 /006434	Roupeiro em aço, 04 portas na cor vermelha. - REF. AO INSTRUMENTO PARTICULAR DE DOAÇÃO DE BENS MÓVEIS - DOADOR SERVIÇO SOCIAL DA INDÚSTRIA (SESI) AO MUNICÍPIO DE SÃO LUIZ DO PARAITINGA, EM 18/12/2017.
19 /006438	Carteiras escolares na cor branca, com pés de ferro. Lote 01 ( 79 unidades - valor unitário R\$ 18,22). - REF. AO INSTRUMENTO PARTICULAR DE DOAÇÃO DE BENS MÓVEIS - DOADOR SERVIÇO SOCIAL DA INDÚSTRIA (SESI) AO MUNICÍPIO DE SÃO LUIZ DO PARAITINGA, EM 18/12/2017.
19 /006439	Cadeiras escolares na cor branca, com pés de ferro. Lote 01 ( 80 unidades - valor unitário R\$ 19,43). - REF. AO INSTRUMENTO PARTICULAR DE DOAÇÃO DE BENS MÓVEIS - DOADOR SERVIÇO SOCIAL DA INDÚSTRIA (SESI) AO MUNICÍPIO DE SÃO LUIZ DO PARAITINGA, EM 18/12/2017.
19 /006440	Carteiras escolares na cor branca, com pés de ferro. Lote 2 (79 unidades - valor unitário R\$ 18,22). - REF. AO INSTRUMENTO PARTICULAR DE DOAÇÃO DE BENS MÓVEIS - DOADOR SERVIÇO SOCIAL DA INDÚSTRIA (SESI) AO MUNICÍPIO DE SÃO LUIZ DO PARAITINGA, EM 18/12/2017.
19 /006441	Cadeiras escolares na cor branca, com pés de ferro. Lote 2 (80 unidades - valor unitário R\$ 19,43). - REF. AO INSTRUMENTO PARTICULAR DE DOAÇÃO DE BENS MÓVEIS - DOADOR SERVIÇO SOCIAL DA INDÚSTRIA (SESI) AO MUNICÍPIO DE SÃO LUIZ DO PARAITINGA, EM 18/12/2017.
19 /006549	ESTANTE BAIXA COLORIDA COM 7 DIVISÓRIAS
19 /006550	ESTANTE BAIXA COLORIDA COM 7 DIVISÓRIAS
19 /006551	ESTANTE BAIXA COLORIDA COM 7 DIVISÓRIAS
19 /006552	ESTANTE BAIXA COLORIDA COM 7 DIVISÓRIAS
19 /006553	ESTANTE BAIXA COLORIDA COM 7 DIVISÓRIAS
19 /006554	ESTANTE BAIXA COLORIDA COM 7 DIVISÓRIAS
19 /006555	ESTANTE BAIXA COLORIDA COM 7 DIVISÓRIAS
19 /006556	ESTANTE BAIXA COLORIDA COM 7 DIVISÓRIAS
19 /006557	ESTANTE BAIXA COLORIDA COM 7 DIVISÓRIAS
19 /006558	ESTANTE BAIXA COLORIDA COM 7 DIVISÓRIAS
19 /006559	ESTANTE BAIXA COLORIDA COM 7 DIVISÓRIAS
19 /006560	ESTANTE BAIXA COLORIDA COM 7 DIVISÓRIAS
19 /006679	ROUPEIRO DE AÇO COM 12 PORTAS COM PITÃO DE CADEADO MEDINDO 198X90X40 COR CINZA -MAREF   GRP12
19 /006680	ROUPEIRO DE AÇO COM 12 PORTAS COM PITÃO DE CADEADO MEDINDO 198X90X40 COR CINZA -MAREF   GRP12
19 /006681	ROUPEIRO DE AÇO COM 12 PORTAS COM PITÃO DE CADEADO MEDINDO 198X90X40 COR CINZA -MAREF   GRP12
19 /006682	ROUPEIRO DE AÇO COM 12 PORTAS COM PITÃO DE CADEADO MEDINDO 198X90X40 COR CINZA -MAREF   GRP12
19 /006683	ROUPEIRO DE AÇO COM 12 PORTAS COM PITÃO DE CADEADO MEDINDO 198X90X40 COR CINZA -MAREF   GRP12





Município da Estância Turística de São Luiz do Paraitinga

46631248/0001-51

2024

PCA DR OSWALDO CRUZ Nº 3

48 de 61

**RELAÇÃO DE BENS PATRIMONIAIS - INVENTÁRIO**

SALDO ATUALIZADO  
UNIDADE (Atual): 14 - SECRETARIA DE EDUCAÇÃO  
AGRUPADO POR UNIDADE/SUB (Atual)  
NA CONDIÇÃO EM USO

<b>29</b>	<b>EMEF WALDEMAR RODRIGUES</b>	
	<b>SECRETARIA DE EDUCAÇÃO</b>	<b>QUANTIDADE: 450</b>
		<b>104.526,59</b>

Grupo/Chapa	Descrição do Patrimônio
19 /006684	198X90X40 COR CINZA -MAREF   GRP12 ROUPEIRO DE AÇO COM 12 PORTAS COM PITÃO DE CADEADO MEDINDO
19 /006685	198X90X40 COR CINZA -MAREF   GRP12 ROUPEIRO DE AÇO COM 12 PORTAS COM PITÃO DE CADEADO MEDINDO
19 /006686	198X90X40 COR CINZA -MAREF   GRP12 ROUPEIRO DE AÇO COM 12 PORTAS COM PITÃO DE CADEADO MEDINDO
19 /006687	198X90X40 COR CINZA -MAREF   GRP12 ROUPEIRO DE AÇO COM 12 PORTAS COM PITÃO DE CADEADO MEDINDO
19 /006688	198X90X40 COR CINZA -MAREF   GRP12 ROUPEIRO DE AÇO COM 12 PORTAS COM PITÃO DE CADEADO MEDINDO
19 /007284	198X90X40 COR CINZA -MAREF   GRP12 VENTILADOR DE PAREDE OSCILANTE - DIÂMETRO MÍNIMO DE 60 CM
19 /007295	-VENTISOL REFRIGERADOR 02 PORTAS FROST FREE BRANCO 472 LITROS CONTINENTAL
66 /005902	Mesa de Pebolím Totó Klopfl 1070 Especial Embutido Bonecos de Plástico
66 /005903	Mesa de Pebolím Totó Klopfl 1070 Especial Embutido Bonecos de Plástico
66 /005904	MESA DE TENIS DE MESA OFICIAL DOBRÁVEL 1609
66 /005916	MESA DE PEBOLIM EMBUTIDO
110 /005901	TV 46" SAMSUNG LED FULL HD UN46F5200
110 /005905	Mesa De Som Behringer Xenyx 110v Qx1002 usb
110 /005908	Caixa De Som Ativa Car2500a Usb Bluetooth 100w Rms
110 /005909	Caixa De Som Ativa Car2500a Usb Bluetooth 100w Rms
110 /005910	Caixa De Som Ativa Car2500a Usb Bluetooth 100w Rms
110 /007540	SMART TV LED 43 PHILCO, FULLHD 91920X1080 SISTEMA ROCKU, COM WIFI, COM 2 USB, 3HDMI,60HZ, PRETO. (PDDE)



Município da Estância Turística de São Luiz do Paraitinga

46631248/0001-51

2024

PCA DR OSWALDO CRUZ Nº 3

50 de 61

RELAÇÃO DE BENS PATRIMONIAIS - INVENTÁRIO

SALDO ATUALIZADO  
UNIDADE (Atual): 14 - SECRETARIA DE EDUCAÇÃO  
AGRUPADO POR UNIDADE/SUB (Atual)  
NA CONDIÇÃO EM USO

29	EMEF WALDEMAR RODRIGUES	SECRETARIA DE EDUCAÇÃO	QUANTIDADE: 450	104.526,59
Grupo/Chapa	Descrição do Patrimônio			
	Conjunto de Mouse Óptico, Teclado ABNT Multimidia, Leitor de Cartao, MS Windows 7 Professional OEM			
117 /003239	Monitor LG 2011P Nº de Série 201SPBF0Y685 - 77			
117 /003241	Monitor LG 2011P Nº de Série 201SPBF0Y685 - 77			
117 /003244	Microcomputador Oro Advanced Core I3-2100, Pl Mae Asus P8H61-M2, HD 500GB Sata, 4GB Ram DDR3-1333, Gravador DVD-RW LG, Gabinete ATX, Conjunto de Mouse Óptico, Teclado ABNT Multimidia, Leitor de Cartao, MS Windows 7 Professional OEM			
117 /003245	Monitor LG 2011P Nº de Série 201SPBF0Y685 - 77			
117 /003246	Microcomputador Oro Advanced Core I3-2100, Pl Mae Asus P8H61-M2, HD 500GB Sata, 4GB Ram DDR3-1333, Gravador DVD-RW LG, Gabinete ATX, Conjunto de Mouse Óptico, Teclado ABNT Multimidia, Leitor de Cartao, MS Windows 7 Professional OEM			
117 /003248	Microcomputador Oro Advanced Core I3-2100, Pl Mae Asus P8H61-M2, HD 500GB Sata, 4GB Ram DDR3-1333, Gravador DVD-RW LG, Gabinete ATX			
117 /003249	Monitor LG 2011P Nº de Série 201SPBF0Y685 - 77			
117 /003250	Microcomputador Oro Advanced Core I3-2100, Pl Mae Asus P8H61-M2, HD 500GB Sata, 4GB Ram DDR3-1333, Gravador DVD-RW LG, Gabinete ATX, Conjunto de Mouse Óptico, Teclado ABNT Multimidia, Leitor de Cartao, MS Windows 7 Professional OEM			
117 /003253	Monitor LG 2011P Nº de Série 201SPBF0Y685 - 77			
117 /003256	Microcomputador Oro Advanced Core I3-2100, Pl Mae Asus P8H61-M2, HD 500GB Sata, 4GB Ram DDR3-1333, Gravador DVD-RW LG, Gabinete ATX, Conjunto de Mouse Óptico, Teclado ABNT Multimidia, Leitor de Cartao, MS Windows 7 Professional OEM			
117 /003257	Monitor LG 2011P Nº de Série 201SPBF0Y685 - 77			
117 /003259	Monitor LG 2011P Nº de Série 201SPBF0Y685 - 77			
117 /003260	Microcomputador Oro Advanced Core I3-2100, Pl Mae Asus P8H61-M2, HD 500GB Sata, 4GB Ram DDR3-1333, Gravador DVD-RW LG, Gabinete ATX, Conjunto de Mouse Óptico, Teclado ABNT Multimidia, Leitor de Cartao, MS Windows 7 Professional OEM			
117 /003261	Monitor LG 2011P Nº de Série 201SPBF0Y685 - 77			
117 /003262	Microcomputador Oro Advanced Core I3-2100, Pl Mae Asus P8H61-M2, HD 500GB Sata, 4GB Ram DDR3-1333, Gravador DVD-RW LG, Gabinete ATX, Conjunto de Mouse Óptico, Teclado ABNT Multimidia, Leitor de Cartao, MS Windows 7 Professional OEM			
117 /003263	Monitor LG 2011P Nº de Série 201SPBF0Y685 - 77			
117 /003264	Microcomputador Oro Advanced Core I3-2100, Pl Mae Asus P8H61-M2, HD 500GB Sata, 4GB Ram DDR3-1333, Gravador DVD-RW LG, Gabinete ATX, Conjunto de Mouse Óptico, Teclado ABNT Multimidia, Leitor de Cartao, MS Windows 7 Professional OEM			
117 /003265	Monitor LG 2011P Nº de Série 201SPBF0Y685 - 77			
117 /003291	HD Externo 1TB - 61			
117 /003911	Notebook Positivo Master, Intel Core I.3, Windows 7 Nº Série: IA625X17Y-3911			
117 /005779	IMPRESSORA MULTIFUNFIONAL EPSON XP			
117 /006200	HD EXTERNO -TP LINK			
118 /006574	NOTEBOOK - MEMÓRIA RAM: 8GB -VAIO FE15			
118 /007541	NOTEBOOK SAMSUNG CORE 13-1115G4 4GB 256GB HD TELA FULL HD 15,6 WINDOWS 11 BOOK NP550 K01 BR (RECURSO PDDE)			
119 /003151	Lousa Interativa HetchBoard 92" Aco Porcea - 53			
119 /003320	Projektor Multimedia Epson S12 Nº Série PSPK1X08038 - 71			
119 /003324	Projektor Multimedia Epson S12 Nº Série PSPK1205117 - 71			
119 /003908	Aparelho de DVD Philips, Mod DVPS3520 KK78 Nº de Série: HC111041184925			
119 /005188	CAMERA DIGITAL NIKON COOLPIX P520 - PRETA			
119 /005906	MICROFONE MULTIFUNFIONAL SHURE SV100			
119 /005907	MICROFONE MULTIFUNFIONAL SHURE SV100			
119 /005912	PROJETOR SONY MOD. VPL-EX100 2300			
119 /005913	TELA PARA PROJEÇÃO COM TRIPÉ 2,40 X 1,80M			
119 /006003	SOUNDBAR SEMP TOSHIBA			
119 /006004	SOUNDBAR SEMP TOSHIBA			
119 /007318	SMART TV 43" -HQ			
128 /003303	Aparador de Grama 220V AP600 Nº Série 60871211			
128 /003306	Aparador de Grama 220V AP600 Nº Série 60871011			
130 /005911	LAVADORA ALTA PRESSÃO KARCHER K3390 110V -			
005310	VENTILADOR DE PAREDE 60 CM PRETO 220V			



Município da Estância Turística de São Luiz do Paraitinga

46631248/0001-51

2024

PCA DR OSWALDO CRUZ Nº 3

51 de 61

**RELAÇÃO DE BENS PATRIMONIAIS - INVENTÁRIO**

SALDO ATUALIZADO  
 UNIDADE (Atual): 14 - SECRETARIA DE EDUCAÇÃO  
 AGRUPADO POR UNIDADE/SUB (Atual)  
 NA CONDIÇÃO EM USO

Grupo/Chapa	Descrição do Patrimônio	QUANTIDADE: 450	104.526,59
29	EMEF WALDEMAR RODRIGUES		
	SECRETARIA DE EDUCAÇÃO		
133 /			
133 /006400	LOUSA BCA QUADRIC FDE TAM 500X120CM		
133 /006401	LOUSA BCA QUADRIC FDE TAM 500X120CM		
133 /006402	LOUSA BCA QUADRIC FDE TAM 500X120CM		
133 /006403	LOUSA BCA QUADRIC FDE TAM 500X120CM		
134 /005714	ARMARIO DE AÇO		
137 /003000	Laboratorio Movel de Ciencias para o Ensino Fundamental II		
137 /003893	Estufa em formica branca p/ papel (0,40 prof X 0,28 larg X 0,45 alt)		
137 /004515	Suporte de Bandeira		
137 /006435	Roupeiro em aço, 04 portas na cor vermelha. - REF. AO INSTRUMENTO PARTICULAR DE DOAÇÃO DE BENS MÓVEIS - DOADOR SERVIÇO SOCIAL DA INDÚSTRIA (SESI) AO MUNICÍPIO DE SÃO LUIZ DO PARAITINGA, EM 18/12/2017.		
137 /006436	Roupeiro em aço, 04 portas na cor vermelha. - REF. AO INSTRUMENTO PARTICULAR DE DOAÇÃO DE BENS MÓVEIS - DOADOR SERVIÇO SOCIAL DA INDÚSTRIA (SESI) AO MUNICÍPIO DE SÃO LUIZ DO PARAITINGA, EM 18/12/2017.		
137 /006437	Roupeiro em aço, 04 portas na cor vermelha. - REF. AO INSTRUMENTO PARTICULAR DE DOAÇÃO DE BENS MÓVEIS - DOADOR SERVIÇO SOCIAL DA INDÚSTRIA (SESI) AO MUNICÍPIO DE SÃO LUIZ DO PARAITINGA, EM 18/12/2017.		



Município da Estância Turística de São Luiz do Paraitinga

46631248/0001-51

2024

PCA DR OSWALDO CRUZ Nº 3

52 de 61

RELAÇÃO DE BENS PATRIMONIAIS - INVENTÁRIO

SALDO ATUALIZADO  
UNIDADE (Atual): 14 - SECRETARIA DE EDUCAÇÃO  
AGRUPADO POR UNIDADE/SUB (Atual)  
NA CONDIÇÃO EM USO

Grupo/Chapa	Descrição do Patrimônio	QUANTIDADE: 124	31.776,49
18 /007569	VENTILADOR DE COLUNA OSCILANTE - DIÂMETRO MÍNIMO DE 60 CM -Ventisol		
18 /007570	VENTILADOR DE COLUNA OSCILANTE - DIÂMETRO MÍNIMO DE 60 CM -Ventisol		
18 /007571	VENTILADOR DE COLUNA OSCILANTE - DIÂMETRO MÍNIMO DE 60 CM -Ventisol		
19 /001967	Mesa Propiele 1.50X0.65 CF OP 5.101		
19 /001999	Armário Itatiaia Itanova IPG2B0 branco		
19 /002025	Liquidificador 6L 1/2HP 0,39KW/H Bivolt Siemens		
19 /002037	Prateleira Cimapi Galvanizada		
19 /002038	Prateleira Cimapi Galvanizada		
19 /002039	Prateleira Cimapi Galvanizada		
19 /002040	Prateleira Cimapi Galvanizada		
19 /002041	Prateleira Cimapi Galvanizada		
19 /002072	Estante de aço galvanizado Epoxi 1,80mt Perlima		
19 /002073	Estante de aço galvanizado Epoxi 1,80mt Perlima		
19 /002074	Estante de aço galvanizado Epoxi 1,80mt Perlima		
19 /002075	Estante de aço galvanizado Epoxi 1,80mt Perlima		
19 /002372	Arquivo de aço, ch. 24, espessura 0,64mm, altura 1350, largura 460, prof. 715mm. Sistema de deslizamento das gavetas com rolamento, cor cinza.		
19 /002377	Poltrona diretor giratoria com regulagem de altura a gás e relaxamento Estofado em espuma inj. Com 70mm de espessura, revestida em tecido na cor preta.		
19 /002421	Mesa diretor 1,40 x 0,70 com 02 gavetas		
19 /002769	Estante EDR 1980X925X300, c/ 6 Prateleiras RFX, RLX - CCR CCR		
19 /002770	Estante EDR 1980X925X300, c/ 6 Prateleiras RFX, RLX - CCR CCR		
19 /002772	Estante EDR 1980X925X300, c/ 6 Prateleiras RFX, RLX - CCR CCR		
19 /002773	Estante EDR 1980X925X300, c/ 6 Prateleiras RFX, RLX - CCR CCR		
19 /002775	Estante EDR 1980X925X300, c/ 6 Prateleiras RFX, RLX - CCR CCR		
19 /002776	Estante EDR 1980X925X300, c/ 6 Prateleiras RFX, RLX - CCR CCR		
19 /002777	Estante EDR 1980X925X300, c/ 6 Prateleiras RFX, RLX - CCR CCR		
19 /002791	Estante EDR 1980X925X300, c/ 6 Prateleiras RFX, RLX - CCR CCR		
19 /002792	Estante EDR 1980X925X300, c/ 6 Prateleiras RFX, RLX - CCR CCR		
19 /002793	Estante EDR 1980X925X300, c/ 6 Prateleiras RFX, RLX - CCR CCR		
19 /002794	Estante EDR 1980X925X300, c/ 6 Prateleiras RFX, RLX - CCR CCR		
19 /002795	Estante EDR 1980X925X300, c/ 6 Prateleiras RFX, RLX - CCR CCR		
19 /002831	Armário A402 1980X900X500 C/ 4 Prateleiras Regulaveis, Mac - CCR CCR		
19 /002835	Armário A402 1980X900X500 C/ 4 Prateleiras Regulaveis, Mac - CCR CCR		
19 /002836	Armário A402 1980X900X500 C/ 4 Prateleiras Regulaveis, Mac - CCR CCR		
19 /002837	Armário A402 1980X900X500 C/ 4 Prateleiras Regulaveis, Mac - CCR CCR		
19 /002839	Armário A402 1980X900X500 C/ 4 Prateleiras Regulaveis, Mac - CCR CCR		
19 /002854	Armário A402 1980X900X500 C/ 4 Prateleiras Regulaveis, Mac - CCR CCR		
19 /002864	Estante EDR 2430X925X420 C/ 8 Prateleiras PF, PL - CCR CCR		
19 /002865	Estante EDR 2430X925X420 C/ 8 Prateleiras PF, PL - CCR CCR		
19 /002866	Estante EDR 2430X925X420 C/ 8 Prateleiras PF, PL - CCR CCR		
19 /002867	Estante EDR 2430X925X420 C/ 8 Prateleiras PF, PL - CCR CCR		
19 /002868	Estante EDR 2430X925X420 C/ 8 Prateleiras PF, PL - CCR CCR		
19 /002870	Estante EDR 2430X925X420 C/ 8 Prateleiras PF, PL - CCR CCR		
19 /002871	Estante EDR 2430X925X420 C/ 8 Prateleiras PF, PL - CCR CCR		
19 /002881	Guarda Roupa GRS 04/02 c/ Pitaço PVC - CCR CCR		
19 /002884	Guarda Roupa GRS 04/02 c/ Pitaço PVC - CCR CCR		
19 /003595	Cadeira fixa (0,40X0,46X0,42), estrutura cinza, estofado verde		
19 /003882	Mesa tampo em formica bege, pes de ferro (0,75 prof X 1,20 larg X 0,75 alt)		
19 /004099	Cadeira Giratoria (0,40X0,40X variavel), estofado verde		
19 /004601	Estante em aço, cinza, 6 Prateleiras (2,00 alt X 0,90 larg X 0,30 prof)		
19 /004602	Arquivo de aço, p/ pasta suspensa (1,33 alt X 0,47 larg X 0,71 prof)		
19 /004603	Cadeira fixa (0,40X0,46X0,42), estrutura cinza, estofado verde		
19 /004604	Cadeira fixa (0,40X0,46X0,42), estrutura cinza, estofado verde		
19 /004606	Mesa quadrada de canto com um ponta circular, em formica cinza, pes de ferro (0,74 alt X 1,40 larg X 1,20 prof)		
19 /004607	Mesa em madeira, branca (0,74 alt X 0,70 larg X 1,20 comp)		
19 /004608	Estante em aço, 3 lados fechados, bege, 6 Prateleiras (2,00 alt X 0,90 larg X 0,30 prof)		
19 /004609	Estante em aço, 3 lados fechados, bege, 6 Prateleiras (2,00 alt X 0,90 larg X 0,30 prof)		



Município da Estância Turística de São Luiz do Paraitinga

46631248/0001-51

2024

PCA DR OSWALDO CRUZ Nº 3

53 de 61

RELAÇÃO DE BENS PATRIMONIAIS - INVENTÁRIO

SALDO ATUALIZADO  
UNIDADE (Atual): 14 - SECRETARIA DE EDUCAÇÃO  
AGRUPADO POR UNIDADE/SUB (Atual)  
NA CONDIÇÃO EM USO

34	COZINHA PILOTO	SECRETARIA DE EDUCAÇÃO QUANTIDADE: 124	31.776,49
----	----------------	--	-----------

Grupo/Chapa	Descrição do Patrimônio
19 /004610	Mesa em madeira (0,74 alt X 0,75 larg X 1,60 comp)
19 /004812	modulo em formica bege, 3 gavetas (0,50 prof X 0,40 larg X 0,60 alt)
19 /005034	Freezer horizontal 503 lts tampa cega
19 /005471	CADEIRA GIRATORIA ESPLANDAR MEDIO
19 /007596	CADEIRA GIRATORIA ESTOFADA COM BRAÇOS -Amazonas
112 /001692	Freezer Metalfrio 419L
112 /001946	Freezer Consul CH853C BR 110V
112 /001948	Freezer Consul CH853C BR 110V
112 /001965	Cortador Frios Welmy CF OP 5.102
112 /001966	Picador Carne B 22 Becano CF OP 5.102
112 /002021	Liquidificador 6L 1/2HP 0,36KW/H Bivolt Siemsen
112 /002027	Liquidificador 6L 1/2HP 0,36KW/H Bivolt Siemsen
112 /002028	Liquidificador 6L 1/2HP 0,36KW/H Bivolt Siemsen
112 /002032	Batedeira Planetaria Deluxe 110V Amo
112 /002054	Lavadora LCM 9.0 Branca 127V
112 /002369	Fogao com 4 bocas, 110v
112 /002557	Fogao 4 bocas Dako Delta Branco Bivolt
112 /002659	Microondas Panasonic 23 Litros Branco
112 /002974	Fogao 4 Bocas Industrial com forno
112 /003130	Bebedouro Aco Inox 127V
112 /003557	Fogao, 2 bocas, estrutura de ferro vinho
112 /004068	Freezer Horizontal, 321 lts, Fricom
112 /004597	Refrigerador, 2 portas (0,68 X 0,90 X 1,75)
112 /004598	Refrigerador, 4 portas (1,10 X 0,65 X 1,85)
112 /005048	Aspirador Eletrolux A10S 127V 50/60HZ
112 /005049	Aspirador Eletrolux A10S 127V 50/60HZ
112 /005050	Aspirador Eletrolux A10S 127V 50/60HZ
112 /005489	FOGÃO AP DE 2 BOCAS 30X30 P7
112 /006052	Fogão de 4 bocas, forno industrial inox com estrutura em chapa de aço inox
112 /006054	Geladeira Duplex Frost Free Eletrolux DFN41 127v
112 /006390	BEBEDOURO PURIFIC MF40 INOX 110V - 140/2016
112 /006391	BEBEDOURO PURIFIC MF40 INOX 110V - 140/2016
112 /006894	TANQUINHO 20KG, COR BRANCO, VOLTAGEM 127V.
112 /006895	CENTRÍFUGA DE ROUPAS 12KG, COR BRANCO, VOLTAGEM 127V.
112 /006938	EXAUSTOR - 30 CM -VENTISOL
112 /006939	EXAUSTOR - 30 CM -VENTISOL
112 /006940	EXAUSTOR - 30 CM -VENTISOL
112 /006941	EXAUSTOR - 30 CM -VENTISOL
112 /006942	EXAUSTOR - 30 CM -VENTISOL
112 /006943	EXAUSTOR - 30 CM -VENTISOL
112 /006944	EXAUSTOR - 30 CM -VENTISOL
112 /006945	EXAUSTOR - 30 CM -VENTISOL
112 /006946	EXAUSTOR - 30 CM -VENTISOL
112 /006947	EXAUSTOR - 30 CM -VENTISOL
112 /007360	REFRIGERADOR 02 PORTAS FROST FREE BRANCO 472 LITROS CONTINENTAL
112 /007636	RECHAUD SELF SERVICE TÉRMICO 4 CUBAS -IBET REF RT-04 -
	DESCRIÇÃO: Rechaud Self Service T
112 /007637	RECHAUD SELF SERVICE TÉRMICO 4 CUBAS -IBET REF RT-04 -
	DESCRIÇÃO: Rechaud Self Service T
112 /007638	RECHAUD SELF SERVICE TÉRMICO 4 CUBAS -IBET REF RT-04 -
	DESCRIÇÃO: Rechaud Self Service T
112 /007639	RECHAUD SELF SERVICE TÉRMICO 4 CUBAS -IBET REF RT-04 -
	DESCRIÇÃO: Rechaud Self Service T
112 /007640	RECHAUD SELF SERVICE TÉRMICO 4 CUBAS -IBET REF RT-04 -
	DESCRIÇÃO: Rechaud Self Service T
113 /001964	Balanco Elettronica CFP 5.102
113 /002053	Balanco Micheletti 150Kg Mecanica
117 /001975	Impressora Laser Brother HL - 5350 DN
117 /001994	Multifuncional Brother DCP - 8085DN
117 /002255	Computador c/ Acessorios
117 /005130	PROCESSADOR 127 V AVANCE PRETO COM 8 PEÇAS
117 /005132	PROCESSADOR 127 V AVANCE PRETO COM 8 PEÇAS
117 /005137	PROCESSADOR 127 V AVANCE PRETO COM 8 PEÇAS





Município da Estância Turística de São Luiz do Paraitinga

46631248/0001-51

2024

PCA DR OSWALDO CRUZ Nº 3

54 de 61

## RELAÇÃO DE BENS PATRIMONIAIS - INVENTÁRIO

SALDO ATUALIZADO  
 UNIDADE (Atual): 14 - SECRETARIA DE EDUCAÇÃO  
 AGRUPADO POR UNIDADE/SUB (Atual)  
 NA CONDIÇÃO EM USO

Grupo/Chapa	Descrição do Patrimônio	
<b>34</b>	<b>COZINHA PILOTO</b>	
	<b>SECRETARIA DE EDUCAÇÃO QUANTIDADE: 124</b>	<b>31.776,49</b>
117 /005456	MONITOR LG	
117 /005457	CPU ORO ADVANCED CORE I3 4GB RAM HD 500GB	
117 /005458	MONITOR LG	
117 /005462	MONITOR LG	
128 /004611	Escada alumínio, 7 degraus	
130 /006186	BALANÇA DIGITAL DE PLATAFORMA CARBONO OU INOX - 300KG -LIDER - B520	
133 /005626	FECHAMENTO EM LONA COR AZUL	
133 /005854	TOLDO FIXO E LONA DE PVC - PELA DESPESA EMPENHADA, REFERENTE A AQUISIÇÃO DE TOLDO PARA A COZINHA PILOTO.	
137 /003146	Plastificadora Polaseal Bivolt Lassane. Serie 9461	
137 /003700	Estufa p/ papel, em MDF branco	
<b>58</b>	<b>MANUTENÇÃO DE PRÉDIOS ESCOLARES</b>	
	<b>SECRETARIA DE EDUCAÇÃO QUANTIDADE: 2</b>	<b>77,56</b>
128 /005283	FURADEIRA 127V	
128 /005479	SERRA CIRCULAR 7.1/4 GKS BOSH	



Município da Estância Turística de São Luiz do Paraitinga

46631248/0001-51

2024

PCA DR OSWALDO CRUZ Nº 3

55 de 61

## RELAÇÃO DE BENS PATRIMONIAIS - INVENTÁRIO

SALDO ATUALIZADO  
 UNIDADE (Atual): 14 - SECRETARIA DE EDUCAÇÃO  
 AGRUPADO POR UNIDADE/SUB (Atual)  
 NA CONDIÇÃO EM USO

61	TRANSPORTE ESCOLAR	QUANTIDADE: 15	352.353,70
SECRETARIA DE EDUCAÇÃO			
Grupo/Chapa	Descrição do Patrimônio		
20 /000062	Veículo Kombi Volkswagen, versão Escolar, Branco Cristal, Ano / Mod. 2009, Alcool / Gasolina, Placa BNZ 7630, Renavam 138638349, Chassi 9BWMF07XX9P023282		
20 /000064	Veículo Kombi Volkswagen, 9 lugares, Branco Cristal, Ano / Mod. 2009, Alcool/Gasolina, Chassi 9BWMF07XX9P027011, Renavam 139922601, Placa BNZ-7632		
20 /000068	Veículo Fiat Uno Mille Economy 2 portas, 5 passag., Ano / Mod 2010, Branco Banchisa, Chassi 9BD15802AA6434039, Alcool/Gasolina, Renavam 199259593, Placa BNZ-7639		
20 /000074	Veículo Kombi Volkswagen Escolar Ano / Mod 2010, Branco Cristal, Alcool/Gasolina, Chassi 9BWMF07XXAP026025, Renavam 207958319, Placa BNZ-7640		
20 /000075	Veículo Kombi Volkswagen Escolar, Ano2010/ Mod 2010, Alcool/Gasolina, Renavam 207961891, Chassi 9BWMF07X8AP026542, Branco Cristal, Placa BNZ-7641		
20 /000086	Renault Logan Authentique 1.0 16V, Branco Glacier, Chassi 93YLSR6RHBJ692748, Ano 2010/ Mod 2011, Renavam 273493418, Alcool/Gasolina, Placa BNZ-7650		
20 /000088	Caminhão Ford F-350 G, Ano 2010/ Mod 2011, Branco Artico, Diesel, Cabine Dupla equipado c/ Carroceria de Madeira Aberta 3,20mX060cm, capac. 6 passag., Potencia 120CV, Chassi 9BFJW3493BB085362 - Renavam 273490508 - Placa BNZ-7651		
20 /000091	Kombi Volkswagen, 1.6, Alcool, Branca, Ano 1997/Mod. 1998, 9 lug., Chassi 9BWZZ237VP047717, Renavam 688992935, Placa BVZ-9306		
20 /000094	Kombi Volkswagen Escolar Ano 2011/Mod.2012, 1.4, Branco, Alcool/Gasolina, 15 lug., Volkswagen, Chassi 9BWMF07X5CP008440, Renavam 351537600, Placa BNZ-7653		
20 /000095	Kombi Volkswagen Escolar Ano 2011/Mod.2012, 1.4, Branco, Alcool/Gasolina, 15 lug., Chassi 9BWMF07X0CP008314, Renavam 348579438, Placa BNZ-7654		
20 /000103	MASCA GRANMINI ONIBUS PLACA FTW8933 AMARELA 2014/2014 - RENAVAN 01008693755 - CHASSIS 9532M52P7ER425786 - VEICULO CEDIDO PELA SECRETARIA DE EDUCAÇÃO DO ESTADO - VALOR DE AQUISIÇÃO=VALOR DA TABELA FIPE		
20 /000110	Onibus Marcopolo Volare V6, Diesel, Ano 2006/ Mod 2007, Cor Branca, 23L 140CV, Placa DJP1687, Chassi 93PB37D2M7C020497, Renavam 905266170		
20 /000116	Onibus Mercedes Benz Marcopolo Vicino Escolar, Diesel, Ano 2009/ Mod 2010, Cor Amarela, 31L / 115CV, Placa DJL2505, Chassi 9BM688272AB6871, Renavam 195790324. (Veículo em Concessão de uso)		
20 /000128	MICROONIBUS		
20 /000175	ONIBUS ESCOLAR RURAL MERCEDES BENZ CAIO LO 916.ORE AMARELO - PLACA DJK-6J42 - RENAVAM 01297083196 - CHASSI 9BM979277PB259650		



Município da Estância Turística de São Luiz do Paraitinga

46631248/0001-51

2024

PCA DR OSWALDO CRUZ Nº 3

56 de 61

RELAÇÃO DE BENS PATRIMONIAIS - INVENTÁRIO

SALDO ATUALIZADO  
 UNIDADE (Atual): 14 - SECRETARIA DE EDUCAÇÃO  
 AGRUPADO POR UNIDADE/SUB (Atual)  
 NA CONDIÇÃO EM USO

299	CRECHE MUNICIPAL		
	SECRETARIA DE EDUCAÇÃO	QUANTIDADE: 290	187.431,51

Grupo/Chapa	Descrição do Patrimônio
11 /006699	SMART TV LG 43" 43UN731C0SC
11 /006853	REFRIGERADOR INDUSTRIAL VERTICAL 02 PORTAS INOX.
11 /007191	FREEZER VERTICAL 197 LITROS 220V 1 PORTA BRANCO BRASTEMP BVG24HB
11 /007192	FORNO MICROONDAS 31 LITROS 220V BRANCO MIDEA MTRS42
11 /007193	FORNO MICROONDAS 31 LITROS 220V BRANCO MIDEA MTRS42
11 /007194	SECADORA DE ROUPAS 10KG BRASTEMP BSR10A 220V
11 /007195	LAVADORA 11KG CONSUL CWH11 220V BRANCA
18 /007498	PERFURADEIRA PARA PERFURAÇÃO ATÉ 15 FOLHAS, LASSANE.
18 /007586	VENTILADOR DE PAREDE OSCILANTE - DIÂMETRO MÍNIMO DE 60 CM -Ventilsoi
19 /006690	ROUPEIRO DE AÇO COM 12 PORTAS COM PITÃO DE CADEADO MEDINDO 198X90X40 COR CINZA -MARF   GRP12
19 /006701	CADEIRA PLÁSTICA EM POLIPROPILENO BRANCA.
19 /006702	CADEIRA PLÁSTICA EM POLIPROPILENO BRANCA.
19 /006703	CADEIRA PLÁSTICA EM POLIPROPILENO BRANCA.
19 /006704	CADEIRA PLÁSTICA EM POLIPROPILENO BRANCA.
19 /006705	CADEIRA PLÁSTICA EM POLIPROPILENO BRANCA.
19 /006706	CADEIRA PLÁSTICA EM POLIPROPILENO BRANCA.
19 /006707	CADEIRA PLÁSTICA EM POLIPROPILENO BRANCA.
19 /006708	CADEIRA PLÁSTICA EM POLIPROPILENO BRANCA.
19 /006709	CADEIRA PLÁSTICA EM POLIPROPILENO BRANCA.
19 /006710	CADEIRA PLÁSTICA EM POLIPROPILENO BRANCA.
19 /006711	CADEIRA PLÁSTICA EM POLIPROPILENO BRANCA.
19 /006712	CADEIRA PLÁSTICA EM POLIPROPILENO BRANCA.
19 /006713	CADEIRA PLÁSTICA EM POLIPROPILENO BRANCA.
19 /006714	CADEIRA PLÁSTICA EM POLIPROPILENO BRANCA.
19 /006715	CADEIRA PLÁSTICA EM POLIPROPILENO BRANCA.
19 /006716	CADEIRA PLÁSTICA EM POLIPROPILENO BRANCA.
19 /006717	CADEIRA PLÁSTICA EM POLIPROPILENO BRANCA.
19 /006718	CADEIRA PLÁSTICA EM POLIPROPILENO BRANCA.
19 /006719	CADEIRA PLÁSTICA EM POLIPROPILENO BRANCA.
19 /006720	CADEIRA PLÁSTICA EM POLIPROPILENO BRANCA.
19 /006721	CADEIRA PLÁSTICA EM POLIPROPILENO BRANCA.
19 /006722	CADEIRA PLÁSTICA EM POLIPROPILENO BRANCA.
19 /006723	CADEIRA PLÁSTICA EM POLIPROPILENO BRANCA.
19 /006724	CADEIRA PLÁSTICA EM POLIPROPILENO BRANCA.
19 /006725	CADEIRA PLÁSTICA EM POLIPROPILENO BRANCA.
19 /006726	CADEIRA PLÁSTICA EM POLIPROPILENO BRANCA.
19 /006727	CADEIRA PLÁSTICA EM POLIPROPILENO BRANCA.
19 /006728	CADEIRA PLÁSTICA EM POLIPROPILENO BRANCA.
19 /006729	CADEIRA PLÁSTICA EM POLIPROPILENO BRANCA.
19 /006730	CADEIRA PLÁSTICA EM POLIPROPILENO BRANCA.
19 /006731	CADEIRA PLÁSTICA EM POLIPROPILENO BRANCA.
19 /006732	CADEIRA PLÁSTICA EM POLIPROPILENO BRANCA.
19 /006733	CADEIRA PLÁSTICA EM POLIPROPILENO BRANCA.
19 /006734	CADEIRA PLÁSTICA EM POLIPROPILENO BRANCA.
19 /006735	CADEIRA PLÁSTICA EM POLIPROPILENO BRANCA.
19 /006736	CADEIRA PLÁSTICA EM POLIPROPILENO BRANCA.
19 /006737	CADEIRA PLÁSTICA EM POLIPROPILENO BRANCA.
19 /006738	CADEIRA PLÁSTICA EM POLIPROPILENO BRANCA.
19 /006739	CADEIRA PLÁSTICA EM POLIPROPILENO BRANCA.
19 /006740	CADEIRA PLÁSTICA EM POLIPROPILENO BRANCA.
19 /006741	CADEIRA PLÁSTICA EM POLIPROPILENO BRANCA.
19 /006742	CADEIRA PLÁSTICA EM POLIPROPILENO BRANCA.
19 /006743	CADEIRA PLÁSTICA EM POLIPROPILENO BRANCA.
19 /006744	CADEIRA PLÁSTICA EM POLIPROPILENO BRANCA.
19 /006745	CADEIRA PLÁSTICA EM POLIPROPILENO BRANCA.
19 /006746	CADEIRA PLÁSTICA EM POLIPROPILENO BRANCA.
19 /006747	CADEIRA PLÁSTICA EM POLIPROPILENO BRANCA.
19 /006748	CADEIRA PLÁSTICA EM POLIPROPILENO BRANCA.
19 /006749	CADEIRA PLÁSTICA EM POLIPROPILENO BRANCA.
19 /006750	CADEIRA PLÁSTICA EM POLIPROPILENO BRANCA.
19 /006751	CADEIRA PLÁSTICA EM POLIPROPILENO BRANCA.



Município da Estância Turística de São Luiz do Paraitinga

46631248/0001-51

2024

PCA DR OSWALDO CRUZ Nº 3

57 de 61

RELAÇÃO DE BENS PATRIMONIAIS - INVENTÁRIO

SALDO ATUALIZADO  
UNIDADE (Atual): 14 - SECRETARIA DE EDUCAÇÃO  
AGRUPADO POR UNIDADE/SUB (Atual)  
NA CONDIÇÃO EM USO

299	CRECHE MUNICIPAL	
	SECRETARIA DE EDUCAÇÃO	QUANTIDADE: 290
		187.431,51

Grupo/Chapa	Descrição do Patrimônio
19 /006752	CADEIRA PLÁSTICA EM POLIPROPILENO BRANCA
19 /006753	CADEIRA PLÁSTICA EM POLIPROPILENO BRANCA
19 /006754	CADEIRA PLÁSTICA EM POLIPROPILENO BRANCA
19 /006755	CADEIRA PLÁSTICA EM POLIPROPILENO BRANCA
19 /006756	CADEIRA PLÁSTICA EM POLIPROPILENO BRANCA
19 /006757	CADEIRA PLÁSTICA EM POLIPROPILENO BRANCA
19 /006758	CADEIRA PLÁSTICA EM POLIPROPILENO BRANCA
19 /006759	CADEIRA PLÁSTICA EM POLIPROPILENO BRANCA
19 /006760	CADEIRA PLÁSTICA EM POLIPROPILENO BRANCA
19 /006761	CADEIRA PLÁSTICA EM POLIPROPILENO BRANCA
19 /006762	CADEIRA PLÁSTICA EM POLIPROPILENO BRANCA
19 /006763	CADEIRA PLÁSTICA EM POLIPROPILENO BRANCA
19 /006764	CADEIRA PLÁSTICA EM POLIPROPILENO BRANCA
19 /006765	CADEIRA PLÁSTICA EM POLIPROPILENO BRANCA
19 /006766	CADEIRA PLÁSTICA EM POLIPROPILENO BRANCA
19 /006767	CADEIRA PLÁSTICA EM POLIPROPILENO BRANCA
19 /006768	CADEIRA PLÁSTICA EM POLIPROPILENO BRANCA
19 /006769	CADEIRA PLÁSTICA EM POLIPROPILENO BRANCA
19 /006770	CADEIRA PLÁSTICA EM POLIPROPILENO BRANCA
19 /006771	CADEIRA PLÁSTICA EM POLIPROPILENO BRANCA
19 /006772	CADEIRA PLÁSTICA EM POLIPROPILENO BRANCA
19 /006773	CADEIRA PLÁSTICA EM POLIPROPILENO BRANCA
19 /006774	CADEIRA PLÁSTICA EM POLIPROPILENO BRANCA
19 /006775	CADEIRA PLÁSTICA EM POLIPROPILENO BRANCA
19 /006776	CADEIRA PLÁSTICA EM POLIPROPILENO BRANCA
19 /006777	CADEIRA PLÁSTICA EM POLIPROPILENO BRANCA
19 /006778	CADEIRA PLÁSTICA EM POLIPROPILENO BRANCA
19 /006779	CADEIRA PLÁSTICA EM POLIPROPILENO BRANCA
19 /006780	CADEIRA PLÁSTICA EM POLIPROPILENO BRANCA
19 /006781	ARMÁRIO DE AÇO 2 PORTAS 2007MM X 11800MM X 400MM
19 /006782	ARMÁRIO DE AÇO 2 PORTAS 2007MM X 11800MM X 400MM
19 /006783	ARMÁRIO DE AÇO 2 PORTAS 2007MM X 11800MM X 400MM
19 /006784	ARMÁRIO DE AÇO 2 PORTAS 2007MM X 11800MM X 400MM
19 /006785	ARMÁRIO DE AÇO 2 PORTAS 2007MM X 11800MM X 400MM
19 /006786	ARMÁRIO DE AÇO 2 PORTAS 2007MM X 11800MM X 400MM
19 /006787	ARMÁRIO DE AÇO 2 PORTAS 2007MM X 11800MM X 400MM
19 /006788	RACK PARA LIVROS EM MADEIRA INFANTIL E TECIDO CRU.
19 /006789	RACK PARA LIVROS EM MADEIRA INFANTIL E TECIDO CRU.
19 /006790	RACK PARA LIVROS EM MADEIRA INFANTIL E TECIDO CRU.
19 /006791	RACK PARA LIVROS EM MADEIRA INFANTIL E TECIDO CRU.
19 /006792	RACK PARA LIVROS EM MADEIRA INFANTIL E TECIDO CRU.
19 /006793	RACK PARA LIVROS EM MADEIRA INFANTIL E TECIDO CRU.
19 /006794	RACK PARA LIVROS EM MADEIRA INFANTIL E TECIDO CRU.
19 /006795	RACK PARA LIVROS EM MADEIRA INFANTIL E TECIDO CRU.
19 /006796	RACK PARA LIVROS EM MADEIRA INFANTIL E TECIDO CRU.
19 /006797	RACK PARA LIVROS EM MADEIRA INFANTIL E TECIDO CRU.
19 /006803	RACK PARA LIVROS INFANTIL EM MADEIRA E TECIDO CRU.
19 /006804	RACK PARA LIVROS INFANTIL EM MADEIRA E TECIDO CRU.
19 /006805	RACK PARA LIVROS INFANTIL EM MADEIRA E TECIDO CRU.
19 /006806	RACK PARA LIVROS INFANTIL EM MADEIRA E TECIDO CRU.
19 /006807	RACK PARA LIVROS INFANTIL EM MADEIRA E TECIDO CRU.
19 /006808	RACK PARA LIVROS INFANTIL EM MADEIRA E TECIDO CRU.
19 /006809	RACK PARA LIVROS INFANTIL EM MADEIRA E TECIDO CRU.
19 /006810	RACK PARA LIVROS INFANTIL EM MADEIRA E TECIDO CRU.
19 /006811	RACK PARA LIVROS INFANTIL EM MADEIRA E TECIDO CRU.
19 /006812	RACK PARA LIVROS INFANTIL EM MADEIRA E TECIDO CRU.
19 /006813	LIVREIRO DE CHÃO INFANTIL 100% MDF.
19 /006814	LIVREIRO DE CHÃO INFANTIL 100% MDF.
19 /006815	LIVREIRO DE CHÃO INFANTIL 100% MDF.
19 /006816	LIVREIRO DE CHÃO INFANTIL 100% MDF.
19 /006817	LIVREIRO DE CHÃO INFANTIL 100% MDF.
19 /007058	QUADRO BRANCO QB-01
19 /007059	QUADRO BRANCO QB-01
19 /007060	QUADRO BRANCO QB-01



Município da Estância Turística de São Luiz do Paraitinga

46631248/0001-51

2024

PCA DR OSWALDO CRUZ Nº 3

58 de 61

RELAÇÃO DE BENS PATRIMONIAIS - INVENTÁRIO

SALDO ATUALIZADO  
UNIDADE (Atual): 14 - SECRETARIA DE EDUCAÇÃO  
AGRUPADO POR UNIDADE/SUB (Atual)  
NA CONDIÇÃO EM USO

299	CRECHE MUNICIPAL	
	SECRETARIA DE EDUCAÇÃO	QUANTIDADE: 290
		187.431,51

Grupo/Chapa	Descrição do Patrimonio
19 /007061	QUADRO BRANCO QB-01
19 /007062	QUADRO BRANCO QB-01
19 /007063	QUADRO BRANCO QB-01
19 /007064	QUADRO BRANCO QB-01
19 /007065	QUADRO BRANCO QB-01
19 /007066	QUADRO BRANCO QB-01
19 /007067	QUADRO BRANCO QB-01
19 /007068	QUADRO BRANCO QB-01
19 /007069	CADEIRA USO MULTIPLO CD 08
19 /007070	CADEIRA USO MULTIPLO CD 08
19 /007071	CADEIRA USO MULTIPLO CD 08
19 /007072	CADEIRA USO MULTIPLO CD 08
19 /007073	CADEIRA USO MULTIPLO CD 08
19 /007074	CADEIRA USO MULTIPLO CD 08
19 /007075	CADEIRA USO MULTIPLO CD 08
19 /007076	CADEIRA USO MULTIPLO CD 08
19 /007077	CADEIRA USO MULTIPLO CD 08
19 /007078	CADEIRA USO MULTIPLO CD 08
19 /007079	CADEIRA USO MULTIPLO CD 08
19 /007080	CADEIRA USO MULTIPLO CD 08
19 /007081	CADEIRA ESTOFADA FIXA
19 /007082	CADEIRA ESTOFADA FIXA
19 /007083	CADEIRA ESTOFADA FIXA
19 /007084	CADEIRA ESTOFADA FIXA
19 /007085	CONJUNTO PARA REFEITÓRIO 1 MESA E 4 CADEIRAS
19 /007086	CONJUNTO PARA REFEITÓRIO 1 MESA E 4 CADEIRAS
19 /007087	CONJUNTO PARA REFEITÓRIO 1 MESA E 4 CADEIRAS
19 /007088	CONJUNTO PARA REFEITÓRIO 1 MESA E 4 CADEIRAS
19 /007089	CONJUNTO PARA REFEITÓRIO 1 MESA E 4 CADEIRAS
19 /007090	CONJUNTO PARA REFEITÓRIO 1 MESA E 4 CADEIRAS
19 /007091	CONJUNTO PARA REFEITÓRIO 1 MESA E 4 CADEIRAS
19 /007092	CONJUNTO PARA REFEITÓRIO 1 MESA E 4 CADEIRAS
19 /007093	ARMARIO BAIXO DE MADEIRA AR-10
19 /007094	ARMARIO BAIXO DE MADEIRA AR-10
19 /007095	ARMARIO BAIXO DE MADEIRA AR-10
19 /007096	ARMARIO BAIXO DE MADEIRA AR-10
19 /007097	ARMARIO BAIXO DE MADEIRA AR-10
19 /007099	MESA DE REUNIÃO
19 /007100	CONJUNTO DE USO MULTIPLO TAMANHO 03 CJU-03
19 /007101	ESTANTE DE MADEIRA ESCANINHO
19 /007102	ESTANTE DE MADEIRA ESCANINHO
19 /007103	ESTANTE DE MADEIRA ESCANINHO
19 /007104	ESTANTE DE MADEIRA ESCANINHO
19 /007105	ESTANTE DE MADEIRA ESCANINHO
19 /007106	ESTANTE DE MADEIRA ESCANINHO
19 /007107	ESTANTE DE MADEIRA ESCANINHO
19 /007108	ESTANTE DE MADEIRA ESCANINHO
19 /007109	ESTANTE DE MADEIRA ESCANINHO
19 /007110	ESTANTE DE MADEIRA ESCANINHO
19 /007111	ESTANTE DE MADEIRA ESCANINHO
19 /007112	ESTANTE DE MADEIRA ESCANINHO
19 /007113	ESTANTE DE MADEIRA ESCANINHO
19 /007114	ESTANTE DE MADEIRA ESCANINHO
19 /007115	ESTANTE DE MADEIRA ESCANINHO
19 /007117	ESTANTE DE MADEIRA ESCANINHO
19 /007118	ESTANTE DE MADEIRA ESCANINHO
19 /007119	ESTANTE DE MADEIRA ESCANINHO
19 /007120	ESTANTE DE MADEIRA ESCANINHO
19 /007121	ESTANTE DE MADEIRA ESCANINHO
19 /007122	ESTANTE DE MADEIRA ESCANINHO
19 /007123	ESTANTE DE MADEIRA ESCANINHO
19 /007124	ESTANTE DE MADEIRA ESCANINHO
19 /007125	ESTANTE DE MADEIRA ESCANINHO
19 /007126	ESTANTE DE MADEIRA ESCANINHO





Município da Estância Turística de São Luiz do Paraitinga

46631248/0001-51

2024

PCA DR OSWALDO CRUZ Nº 3

59 de 61

RELAÇÃO DE BENS PATRIMONIAIS - INVENTÁRIO

SALDO ATUALIZADO  
UNIDADE (Atual): 14 - SECRETARIA DE EDUCAÇÃO  
AGRUPADO POR UNIDADE/SUB (Atual)  
NA CONDIÇÃO EM USO

299	CRECHE MUNICIPAL	
	SECRETARIA DE EDUCAÇÃO	QUANTIDADE: 290
		187.431,51

Grupo/Chapa	Descrição do Patrimônio
19 /007127	ESTANTE DE MADEIRA ESCANINHO
19 /007128	BANQUETA INDIVIDUAL EM AÇO COM ASSENTO EM MADEIRA PARA LABORATÓRIO
19 /007129	BANQUETA INDIVIDUAL EM AÇO COM ASSENTO EM MADEIRA PARA LABORATÓRIO
19 /007130	BANQUETA INDIVIDUAL EM AÇO COM ASSENTO EM MADEIRA PARA LABORATÓRIO
19 /007131	BANQUETA INDIVIDUAL EM AÇO COM ASSENTO EM MADEIRA PARA LABORATÓRIO
19 /007132	BANQUETA INDIVIDUAL EM AÇO COM ASSENTO EM MADEIRA PARA LABORATÓRIO
19 /007133	BANQUETA INDIVIDUAL EM AÇO COM ASSENTO EM MADEIRA PARA LABORATÓRIO
19 /007134	BANQUETA INDIVIDUAL EM AÇO COM ASSENTO EM MADEIRA PARA LABORATÓRIO
19 /007135	BANQUETA INDIVIDUAL EM AÇO COM ASSENTO EM MADEIRA PARA LABORATÓRIO
19 /007136	BANQUETA INDIVIDUAL EM AÇO COM ASSENTO EM MADEIRA PARA LABORATÓRIO
19 /007137	BANQUETA INDIVIDUAL EM AÇO COM ASSENTO EM MADEIRA PARA LABORATÓRIO
19 /007138	CONJUNTO COLETIVO TAMANHO 1 CJC-01
19 /007139	CONJUNTO COLETIVO TAMANHO 1 CJC-01
19 /007140	CONJUNTO COLETIVO TAMANHO 1 CJC-01
19 /007141	CONJUNTO COLETIVO TAMANHO 1 CJC-01
19 /007142	CONJUNTO COLETIVO TAMANHO 1 CJC-01
19 /007143	CONJUNTO COLETIVO TAMANHO 1 CJC-01
19 /007144	CONJUNTO COLETIVO TAMANHO 1 CJC-01
19 /007145	CONJUNTO COLETIVO TAMANHO 1 CJC-01
19 /007146	CONJUNTO COLETIVO TAMANHO 1 CJC-01
19 /007147	CONJUNTO COLETIVO TAMANHO 1 CJC-01
19 /007148	CONJUNTO COLETIVO TAMANHO 1 CJC-01
19 /007149	CONJUNTO COLETIVO TAMANHO 1 CJC-01
19 /007150	CONJUNTO COLETIVO TAMANHO 1 CJC-01
19 /007151	CONJUNTO COLETIVO TAMANHO 1 CJC-01
19 /007152	CONJUNTO COLETIVO TAMANHO 1 CJC-01
19 /007153	CONJUNTO COLETIVO TAMANHO 1 CJC-01
19 /007154	CONJUNTO COLETIVO TAMANHO 1 CJC-01
19 /007155	CONJUNTO COLETIVO TAMANHO 1 CJC-01
19 /007156	CONJUNTO COLETIVO TAMANHO 1 CJC-01
19 /007158	CONJUNTO COLETIVO TAMANHO 1 CJC-01
19 /007159	CONJUNTO COLETIVO TAMANHO 1 CJC-01
19 /007160	CONJUNTO COLETIVO TAMANHO 1 CJC-01
19 /007161	CONJUNTO COLETIVO TAMANHO 1 CJC-01
19 /007162	CONJUNTO COLETIVO TAMANHO 1 CJC-01
19 /007163	CONJUNTO COLETIVO TAMANHO 1 CJC-01
19 /007164	CONJUNTO COLETIVO TAMANHO 1 CJC-01
19 /007166	CONJUNTO COLETIVO TAMANHO 1 CJC-01
19 /007167	CONJUNTO COLETIVO TAMANHO 1 CJC-01
19 /007169	CONJUNTO COLETIVO TAMANHO 1 CJC-01
19 /007170	ESTANTE BAIXA DE MADEIRA
19 /007171	ESTANTE BAIXA DE MADEIRA
19 /007172	ESTANTE BAIXA DE MADEIRA
19 /007173	ESTANTE BAIXA DE MADEIRA
19 /007174	ESTANTE BAIXA DE MADEIRA
19 /007175	ESTANTE BAIXA DE MADEIRA
19 /007176	ESTANTE BAIXA DE MADEIRA
19 /007177	ESTANTE BAIXA DE MADEIRA
19 /007178	ESTANTE BAIXA DE MADEIRA
19 /007179	BERÇO INFANTIL COM COLCHÃO
19 /007180	BERÇO INFANTIL COM COLCHÃO
19 /007181	BERÇO INFANTIL COM COLCHÃO
19 /007182	BERÇO INFANTIL COM COLCHÃO
19 /007183	BERÇO INFANTIL COM COLCHÃO



Município da Estância Turística de São Luiz do Paraitinga

46631248/0001-51

2024

PCA DR OSWALDO CRUZ Nº 3

60 de 61

RELAÇÃO DE BENS PATRIMONIAIS - INVENTÁRIO

SALDO ATUALIZADO  
UNIDADE (Atual): 14 - SECRETARIA DE EDUCAÇÃO  
AGRUPADO POR UNIDADE/SUB (Atual)  
NA CONDIÇÃO EM USO

299 CRECHE MUNICIPAL  
SECRETARIA DE EDUCAÇÃO QUANTIDADE: 290 187.431,51

Grupo/Chapa	Descrição do Patrimonio
19 /007184	BERÇO INFANTIL COM COLCHÃO
19 /007185	BERÇO INFANTIL COM COLCHÃO
19 /007186	BERÇO INFANTIL COM COLCHÃO
19 /007187	BERÇO INFANTIL COM COLCHÃO
19 /007188	BERÇO INFANTIL COM COLCHÃO
19 /007189	BERÇO INFANTIL COM COLCHÃO
19 /007264	SUPORTE TIPO PESTAL PARA TELEVISORES RK-09 - FDE
19 /007265	CONJUNTO DE MESA COM CADEIRAS CINZA PARA PROFESSORES - FDE
19 /007267	CONJUNTO DE MESA COM CADEIRAS CINZA PARA PROFESSORES - FDE
19 /007268	CONJUNTO DE MESA COM CADEIRAS CINZA PARA PROFESSORES - FDE
19 /007269	CONJUNTO DE MESA COM CADEIRAS CINZA PARA PROFESSORES - FDE
19 /007395	REFRIGERADOR BRANCO 2 PORTAS FROST FREE- 472L- 220V - MARCA CONTINENTAL TC56.
19 /007396	REFRIGERADOR BRANCO 2 PORTAS FROST FREE- 472L 220V- MARCA CONTINENTAL TC56.
19 /007489	BANCO DE JARDIM EM MADEIRA COM ESTRUTURA EM AÇO REFORÇADO.
19 /007490	BANCO DE JARDIM EM MADEIRA COM ESTRUTURA EM AÇO REFORÇADO.
19 /007491	BANCO DE JARDIM EM MADEIRA COM ESTRUTURA EM AÇO REFORÇADO.
19 /007492	BANCO DE JARDIM EM MADEIRA COM ESTRUTURA EM AÇO REFORÇADO.
19 /007493	BANCO DE JARDIM EM MADEIRA COM ESTRUTURA EM AÇO REFORÇADO.
19 /007494	BANCO DE JARDIM EM MADEIRA COM ESTRUTURA EM AÇO REFORÇADO.
19 /007499	ARMARIO DE AÇO 02 PORTAS 2007MMX900MMX400MM.
19 /007630	ARMARIO DE AÇO COM 2 PORTAS - 2007MM X 11800MM X 400MM -PANDIN AP403
19 /007631	ARMARIO DE AÇO COM 2 PORTAS - 2007MM X 11800MM X 400MM -PANDIN AP403
19 /007686	MESA DE ALIMENTAÇÃO PARA BERÇARIO, 5 LUGARES.
19 /007687	MESA DE ALIMENTAÇÃO PARA BERÇARIO, 5 LUGARES.
66 /006799	CAMA ELÁSTICA GRANDE CONFECCIONADA 100% EM AÇO MARCA LACUCA 244.
66 /006801	CASINHA INFANTIL COMPOSTA POR 04 PAREDES TEXTURIZADAS.
66 /006802	PLAYGROUND INFANTIL PEQUENO.
66 /007399	BRINQUEDO RECREATIVO PLAYGROUND MULTICOLORIDO HEXAGONAL COMPOSTO POR DOIS.
110 /007397	TELEVISOR SMART 43" POLEGADAS BIVOLT HQ.
110 /007398	TELEVISOR SMART 43" POLEGADAS BIVOLT HQ.
112 /007098	FOGÃO INDUSTRIAL 04 BOCAS PARA GLP
112 /007265	LIQUIDIFICADOR INDUSTRIAL INOX 8 LITROS SIEMSEN LS08 - FDE BT01
112 /007635	FREEZER COMERCIAL, 2 PORTAS, 534 LITROS - HORIZONTAL. -METALFRIO
116 /007485	TENDA GAZEBO DOBRÁVEL 3,00M X 3,00 M AZUL.
116 /007576	TENDA GAZEBO DOBRÁVEL 3,00M X 3,00M -BELFIX
116 /007577	TENDA GAZEBO DOBRÁVEL 3,00M X 3,00M -BELFIX
118 /006848	COMPUTADOR - CPU TORRE 03 -HOLYDRAGON #001990641 MONITOR HOLYDRAGON
118 /006849	COMPUTADOR - CPU TORRE 03 -HOLYDRAGON #001990641 MONITOR HOLYDRAGON
118 /006850	COMPUTADOR - CPU TORRE 03 -HOLYDRAGON #001990641 MONITOR HOLYDRAGON
118 /006851	COMPUTADOR - CPU TORRE 03 -HOLYDRAGON #001990641 MONITOR HOLYDRAGON
118 /007693	IMPRESSORA EPSON, MULTIFUNCIONAL, ECOTANK L4260 - TANQUE DE TINTA COLORIDA, WI-FI DIRECT, FRENTE E VERSO AUTOMÁTICO BIVOLT, (ARRECADADAÇÃO FESTAS)
128 /007496	FURADEIRA DE IMPACTO 450W 127V BOSCH.
128 /007497	PARAFUSADEIRA/FURADEIRA WAP BFP.
130 /006798	ESCADA MULTIFUNCIONAL 4X4 ALUMÍNIO.
130 /007190	CARRO AUXILIAR PARA COZINHA
133 /006893	RECHAUD SELF SERVICE TÉRMICO 4 CUBAS -IBET REF RT-04 -



Município da Estância Turística de São Luiz do Paraitinga

46631248/0001-51

2024

PCA DR OSWALDO CRUZ Nº 3

61 de 61

RELAÇÃO DE BENS PATRIMONIAIS - INVENTÁRIO

SALDO ATUALIZADO  
 UNIDADE (Atual): 14 - SECRETARIA DE EDUCAÇÃO  
 AGRUPADO POR UNIDADE/SUB (Atual)  
 NA CONDIÇÃO EM USO

299	CRECHE MUNICIPAL	
	SECRETARIA DE EDUCAÇÃO	QUANTIDADE: 290
		187.431,51
<i>Grupo/Chapa</i>	<i>Descrição do Patrimônio</i>	
137 /007495	DESCRIÇÃO: Rechaud Self Service T PLASTIFICADORA OFICIAL.	
<b>QUANTIDADE GERAL: 2794</b>		<b>TOTAL GERAL: 1.659.201,95</b>



## Município da Estância Turística de São Luiz do Paraitinga

46631248/0001-51

2024

PCA DR OSWALDO CRUZ Nº 3

1 de 5

## RELAÇÃO DE BENS PATRIMONIAIS - INVENTÁRIO

AJUSTES  
UNIDADE (Atual): 18 - SECRETARIA DE OBRAS E SERVIÇOS URBANOS  
AGRUPADO POR UNIDADE/SUB (Atual)  
NA CONDIÇÃO EM USO  
TOTALIZAÇÃO PELO VALOR DE AQUISIÇÃO

**14 DEPARTAMENTO DE TRANSPORTES**  
**SECRETARIA DE OBRAS E QUANTIDADE: 5 23.552,73**

Grupo/Chapa	Descrição do Patrimônio
19 /005999	CADEIRA GIRATÓRIA ESTOFADA AZUL
19 /006001	CADEIRA GIRATÓRIA ESTOFADA AZUL
19 /006002	CADEIRA GIRATÓRIA ESTOFADA AZUL
20 /000055	Automovel Gol Volkswagen 1.0 - Ano / Mod 2006, Branco Glacial Motor : 72 Hp - Alc/Gaso - BNW 114558 - 05 lug., Renavam 894593250, Chassi 9BWCA05WX6T187249, Placa BNZ7623 (Conselho Tutelar)
112 /006588	VENTILADOR DE PAREDE OSCILANTE - DIÂMETRO MÍNIMO DE 60 CM -TWISTER

**49 DEFESA CIVIL**  
**SECRETARIA DE OBRAS E QUANTIDADE: 25 268.778,92**

Grupo/Chapa	Descrição do Patrimônio
16 /006303	NOTEBOOK - PROCESSADOR: NO MÍNIMO 2.5 - 3.1 GHZ COM FUNÇÃO TURBO BOOST 3MB CACHE 7ª GERAÇÃO OU SUPERIOR. MEMÓRIA RAM: 4 GB, DDR4, 2133 MHZ EXPANSIVEL A 20GB / DISCO RÍGIDO: MÍNIMO DE 1TB;
16 /006831	COMPUTADOR – CPU TORRE 03 -HOLYDRAGON #001990641 MONITOR HOLYDRAGON
18 /006568	IMPRESSORA MULTIFUNCIONAL JATO DE TINTA COLORIDA -Epson 3150
18 /007572	VENTILADOR DE COLUNA OSCILANTE - DIÂMETRO MÍNIMO DE 60 CM -Ventisol
19 /006270	MOBILIÁRIO EM GERAL - Armário de aço, duas portas com fechadura, doados pela PRODESP.
19 /006298	MOBILIÁRIO EM GERAL - MESA DE ESCRITÓRIO
19 /006974	ARMÁRIO EM AÇO COM DUAS PORTAS -RS / PA90
19 /007611	CADEIRA GIRATÓRIA COM BRAÇOS NA COR PRETO -Amazonas
19 /007612	CADEIRA GIRATÓRIA COM BRAÇOS NA COR PRETO -Amazonas
20 /000083	Veículo Uno Mille Economy, 2 portas, 5 passg., Ano 2010/ Mod 2010, Branco Bandeira, Chassi 9BD15802AB6539301, Alcool/Gasolina, Renavam 270331566, Placa BNZ-7647
20 /000167	FIAT STRADA ENDURANCE CS FLEX BRANCA - PLACA CLO-BI46 - RENAVAM 01292681753 - CHASSI 9BD281A2DNYX14376
20 /000168	FIAT STRADA ENDURANCE CS FLEX BRANCA - PLACA EJZ-5H86 - RENAVAM 01292681885 - CHASSI 9BD281A2DNYX14396
110 /006148	SMARTPHONE SAMSUNG GALAXY A01 CORE PRETO 32GB, TELA INFINITA DE 5.7", CÂMERA TRASEIRA DUPLA
110 /007394	CELULAR LG K62+ 128GB/4GB BRANCO
119 /007583	SMART TV 42"
128 /006344	GUINCHO DE ALAVANCA - 3200Kg x 20m
128 /007665	GERADOR HONDA EZ 6500 CX, GX 390, GCAFH-1048162, PESO 80.0KG, POTENCIA NORMAL 5.5KW, ROTAÇÃO MOTOR 3.600RPM, IP 23 MOTOR, COR VERMELHO, (DOAÇÃO FUNDO SOCIAL DE SÃO PAULO / CASA MILITAR).
128 /007666	BOTOBOMBA A GASOLINA HONDA, GCAFB-1400657, WHC10X MULTISTÁGIO PONTENCIA 3.6KW 3.600RPM COR BRANCO. (DOAÇÃO FUNDO SOCIAL, SÃO PAULO / CASA MILITAR).
128 /007667	BOTOBOMBA A GASOLINA HONDA, GCAFB-1400342, WHC10X MULTISTÁGIO PONTENCIA 3.6KW 3.600RPM COR BRANCO. (DOAÇÃO FUNDO SOCIAL, SÃO PAULO / CASA MILITAR).
128 /007668	BOTOBOMBA A GASOLINA HONDA, GCAFB-1400350, WHC10X MULTISTÁGIO PONTENCIA 3.6KW 3.600RPM COR BRANCO. (DOAÇÃO FUNDO SOCIAL, SÃO PAULO / CASA MILITAR).
130 /006015	SOPRADOR GASOLINA BG86 STIHL
130 /006657	MOTOSERRA TOYAMA TCS72XP NÚMERO DE SÉRIE 40200121060226 - LOCALIZADA SEDE DEFESA CIVIL
130 /006658	MOTOSERRA TOYAMA TCS72XP NÚMERO DE SÉRIE 40200121060228 - LOCALIZADA DEFESA CIVIL CATUÇABA.
130 /006926	MOTOSERRA MOD 272 XP 18 PD 3/8
130 /006927	SOPRADOR A GASOLINA 570BTS



Município da Estância Turística de São Luiz do Paraitinga

46631248/0001-51

2024

PCA DR OSWALDO CRUZ Nº 3

2 de 5

RELAÇÃO DE BENS PATRIMONIAIS - INVENTÁRIO

AJUSTES

UNIDADE (Atual): 18 - SECRETARIA DE OBRAS E SERVIÇOS URBANOS

AGRUPADO POR UNIDADE/SUB (Atual)

NA CONDIÇÃO EM USO

TOTALIZAÇÃO PELO VALOR DE AQUISIÇÃO

<b>50</b>	<b>MARCENARIA</b>	
	<b>SECRETARIA DE OBRAS E</b>	<b>QUANTIDADE: 4</b>
		<b>2.618,87</b>

Grupo/Chapa	Descrição do Patrimônio
128 /005858	SERRA CIRCULAR 7.14" 1800W 220V DWE575-B2 MARCA DEWALT
128 /006857	PARAFUSADEIRA A BATERIA DCD776 - MARCA DEWALT 20 V BIVILT-COR AMARELA. COM DUAS BATERIAS, CARREGADOR, KIT COM GRANDE VARIEDADE DE PONTAS E SOQUETES PARA DIVERSAS APLICAÇÕES.
130 /006057	ESMERILHADEIRA ANGULAR - 4.1/2 POLEGADAS, 220VOLTS, POTÊNCIA 800W - DWE4020-B2B
130 /006171	LIXADEIRA DE CINTA 220V MAKITA MODELO 9924B

<b>57</b>	<b>SERVIÇOS MUNICIPAIS</b>	
	<b>SECRETARIA DE OBRAS E</b>	<b>QUANTIDADE: 10</b>
		<b>464.424,32</b>

Grupo/Chapa	Descrição do Patrimônio
20 /000059	Automovel - Fiat Uno Mille Fire Flex - Ano 2007 / Mod 2008, 2 portas - Alcool/Gasolina - cor Branco Banchisa - Renavam 934830460, Chassi 9BD15802786017188 - Placa BNZ7625
20 /000072	Veiculo Fiat Uno Mille Economy 2 portas, 5 passag., Ano / Mod 2010, Branco Banchisa, Chassi 9BD15802AA8441619, Renavam, Alcool/Gasolina, Placa BNZ-7639
20 /000076	Caminhao Equipado c/ Cacamba Nova Basculante de 5m³, motor Diesel Turbo, 4 Cil, Ano 2010/ Mod 2010, Branco Diamante, Chassi 9BFXCE2U2ABB55912, Ford Cargo 1317E, Renavam 211970492, Placa BNZ-7642
20 /000077	Caminhao Equipado c/ Cacamba Nova Basculante de 5m³, motor Diesel Turbo, 4 Cil, Ano 2010/ Mod 2010, Branco Diamante, Chassi 9BFXCE2U8ABB55896, Ford Cargo 1317E, Renavam 211953040, Placa BNZ-7643
20 /000080	Veiculo Uno Mille Economy 2 portas, Fiat, Ano 2010/ Mod 2011, Branco Banchisa, Renavam 215910990, Chassi 9BD15802AB6474631, Alcool/Gasolina, Placa BNZ-7645
20 /000087	Caminhao Ford F-350 G, Ano 2010/ Mod 2011, Branco Artico, Diesel, Cabine Simples equipado c/ Carroceria de Maddalira Alberta 3,20mtX060cm, capac. 3 passag., Potencia 120CV, Chassi 9BFJF3791BB084514, Renavam 280284284, Placa BNZ7G52
127 /000127	MOTONIVELADORA NEW HOLLAND RG 140B AMARELA 2014 - PAC - DOAÇÃO PAC
128 /007501	FURADEIRA DE IMPACTO 1/2", ELÉTRICA 220V POTENCIA MÍNIMA 700W, DEWALT, COR AMARELA.
128 /007502	FURADEIRA DE IMPACTO 1/2", ELÉTRICA 220V POTENCIA MÍNIMA 700W, DEWALT, COR AMARELA.
130 /007504	MOTOFOOA A GASOLINA, MOTOR 2 TEMPOS, VULCAN.





## Município da Estância Turística de São Luiz do Paraitinga

46631248/0001-51

2024

PCA DR OSWALDO CRUZ Nº 3

3 de 5

## RELAÇÃO DE BENS PATRIMONIAIS - INVENTÁRIO

AJUSTES

UNIDADE (Atual): 18 - SECRETARIA DE OBRAS E SERVIÇOS URBANOS

AGRUPADO POR UNIDADE/SUB (Atual)

NA CONDIÇÃO EM USO

TOTALIZAÇÃO PELO VALOR DE AQUISIÇÃO

178 **SERM E OFICINAS**  
**SECRETARIA DE OBRAS E** QUANTIDADE: 18 **1.750.187,81**

Grupo/Chapa	Descrição do Patrimônio
7 /005890	MÁQUINA TRANSFORMADOR DE SOLDA - SERRALHEIRO BIVOLT - IDEAL PARA OFICINAS E TRABALHOS DE MANUTENÇÃO LEVE, COM ELETRODOS DE 2,5MM E PONTEAMENTOS COM ELETRODO DE 3,25MM. EQUIPAMENTO PODE TAMBÉM SOLDAR METAIS EM AÇO CARBONO, INOXIDÁVEIS E ATÉ MESMO FERRO FUN
7 /006343	ESMERILHADEIRA ANGULAR BOSH GSW 850
11 /100004	KT PARAFUSADEIRA/FURADEIRA IMPACTO DEWALT 1/2 POL. BATERIA 20V LÍTIO BIVOLT 2 BAT. + JO DE BROCAS E BITS 70 PEÇAS -
20 /000144	VEICULO CLIO EXPRESSION 1.0 - PLACA FLE-0893 DESPESA EMPENHADA, REFERENTE A AQUISIÇÃO DE 01 VEÍCULO 1.0 FLEX Licitação : 000001/15 - PREGÃO Nº : 79/2014 PEDIDO: 1137/2015 - 419/2014
20 /000170	MOTONIVELADORA GR1803BRFSKD - CHASSI XUG18031PMPB00373 (DISTRITO DE CATUÇABA)
20 /000171	PÁ CARREGADEIRA LW300KV - CHASSI XUG0300VCMPE02436 (DISTRITO DE CATUÇABA)
20 /000179	PÁ CARREGADEIRA XCMG LW300KV - CHASSI XUG0300VCNPE03161
55 /100005	TALHA MANUAL 1 TONELADA COM CORRENTE DE 5 METROS -
55 /100006	TALHA MANUAL 1 TONELADA COM CORRENTE DE 5 METROS -
112 /006135	VENTILADOR DE PAREDE OSCILANTE - DIÂMETRO MÍNIMO DE 60 CM -TWISTER
113 /007672	COMPRESSOR TRIFÁSICO CAPACIDADE MÍNIMA DE 200L -FIAC-BULLDOG2020AP NA COR AZUL (OFICINA VEÍCULOS LEVES)
120 /006009	BOMBA MANUAL PARA GRAXA CAPACIDADE 8KG
128 /006056	TORQUIMETRO ESTALO 040-200NM 1/2
128 /006172	LAVAJATO L.J3100 MOVEL C/MM 3HP 220V C/MANG 3/8 CHIAPERINI - AQUISIÇÃO DE LAVAJATO PARA LIMPEZA DOS VEÍCULOS DA FROTA MUNICIPAL -
128 /006500	CALIBRADOR DE PNEUS ELETRÔNICO 220V
128 /006666	MACACO HIDRÁULICO - TIPO JACARE PARA 10 TONELADAS COM RODA DE FERRO -MARCON
130 /006097	MOTOPODA STHIL HT 131 30CM/12" (ADM CATUÇABA)
130 /006199	ELEVADOR AUTOMOTIVO TRIFÁSICO NOVO



Município da Estância Turística de São Luiz do Paraitinga

46831248/0001-51

2024

PCA DR OSWALDO CRUZ Nº 3

4 de 5

RELAÇÃO DE BENS PATRIMONIAIS - INVENTÁRIO

AJUSTES

UNIDADE (Atual): 18 - SECRETARIA DE OBRAS E SERVIÇOS URBANOS

AGRUPADO POR UNIDADE/SUB (Atual)

NA CONDIÇÃO EM USO

TOTALIZAÇÃO PELO VALOR DE AQUISIÇÃO

<b>243</b>	<b>SERVIÇOS URBANOS</b>		
	<b>SECRETARIA DE OBRAS E</b>	<b>QUANTIDADE: 68</b>	<b>2.033.106,79</b>

Grupo/Chapa	Descrição do Patrimônio
19 /004629	Armário em madeira, 2 portas, c/ prateleiras (1,60 alt X 0,80 larg X 0,52 prof
20 /000166	CAMINHÃO VOLKSWAGEN 6.160 DRC 4X2 COM CARROCERIA - PLACA FTJ-1B04 - RENAVAM 01290727985 - CHASSI 9535C3TC2NR049669
20 /000169	CAMINHÃO IVECO DAYLE 45-170CS BRANCO COM CESTO ELEVATÓRIO - PLACA DKV-8E24 - RENAVAM 01297595898 - CHASSI 932C042C2N8501122
20 /000172	CAMINHÃO RECICLAGEM VOLKSWAGEN 14.190 CRM 4X2 BRANCA - PLACA FSH-8A36 - RENAVAM 01298386800 - CHASSI 9536E7234NR051768
20 /000180	CAMINHÃO PIPA IVECO TECTOR 170E21 COM TANQUE DE 8000 LITROS BRANCO - PLACA BXZ-6B11 - RENAVAM 01301696304 - CHASSI 932A01RF0N8949760
20 /000181	CAMINHÃO DE LIXO IVECO TECTOR 170E21 ATACK CABINE CURTA BRANCO - PLACA FGA-0E36 - RENAVAM 01304672023 - CHASSI 932A01RF0N8949958
20 /000191	VEÍCULO AUTOMOTOR - TIPO: PICK - UP COM CABINE DUPLA - Fiat - Strada Freedom CD 13, COR BRANCA, PLACA EXJ 9B73, FLEX, RENAVAN 01355848366, CHASSI 9BD281BPJPYE17739, Nº MOTOR 463510128589741.
112 /004227	Refrigerador Brastemp, 127V, bege
128 /006898	PARAFUSADEIRA/FURADEIRA -DEWALT
128 /006899	PARAFUSADEIRA/FURADEIRA -DEWALT
128 /006955	ESCADA EXTENSIVEL ALUMÍNIO 7 DEGRAUS
128 /006956	ESCADA EXTENSIVEL VAZ 15 DEGRAUS
128 /007503	ROÇADEIRA COSTAL GASOLINA MOTOR 2 TEMPOS , GARTHEN.
128 /007616	CARREGADOR DE BATERIA 150A 12/24V COM AUXILIAR DE PARTIDA -CARREX/150A, (PÁTIO DA PREFEITURA)
128 /007644	ESCADA EXTENSIVEL ALUMÍNIO 13 DEGRAUS
128 /007645	ESCADA EXTENSIVEL VAZ 19 DEGRAUS
130 /006089	ROÇADEIRA STIHL FS120
130 /006090	ROÇADEIRA STIHL FS120
130 /006661	ROÇADEIRA FAZENDEIRA A GASOLINA MOTOR 2 TEMPOS -HUSQVARNA
130 /006662	ROÇADEIRA FAZENDEIRA A GASOLINA MOTOR 2 TEMPOS -HUSQVARNA
130 /006694	VIBRADOR DE CONCRETO 220V COM MANGOTE DE 1M 1600W - MATSUYAMA
130 /007401	GRADE DE ISOLAMENTO TUBULAR.
130 /007402	GRADE DE ISOLAMENTO TUBULAR.
130 /007403	GRADE DE ISOLAMENTO TUBULAR.
130 /007404	GRADE DE ISOLAMENTO TUBULAR.
130 /007405	GRADE DE ISOLAMENTO TUBULAR.
130 /007406	GRADE DE ISOLAMENTO TUBULAR.
130 /007407	GRADE DE ISOLAMENTO TUBULAR.
130 /007408	GRADE DE ISOLAMENTO TUBULAR.
130 /007409	GRADE DE ISOLAMENTO TUBULAR.
130 /007410	GRADE DE ISOLAMENTO TUBULAR.
130 /007411	GRADE DE ISOLAMENTO TUBULAR.
130 /007412	GRADE DE ISOLAMENTO TUBULAR.
130 /007413	GRADE DE ISOLAMENTO TUBULAR.
130 /007414	GRADE DE ISOLAMENTO TUBULAR.
130 /007415	GRADE DE ISOLAMENTO TUBULAR.
130 /007416	GRADE DE ISOLAMENTO TUBULAR.
130 /007417	GRADE DE ISOLAMENTO TUBULAR.
130 /007418	GRADE DE ISOLAMENTO TUBULAR.
130 /007419	GRADE DE ISOLAMENTO TUBULAR.
130 /007420	GRADE DE ISOLAMENTO TUBULAR.
130 /007421	GRADE DE ISOLAMENTO TUBULAR.
130 /007422	GRADE DE ISOLAMENTO TUBULAR.
130 /007423	GRADE DE ISOLAMENTO TUBULAR.
130 /007424	GRADE DE ISOLAMENTO TUBULAR.
130 /007425	GRADE DE ISOLAMENTO TUBULAR.
130 /007426	GRADE DE ISOLAMENTO TUBULAR.
130 /007427	GRADE DE ISOLAMENTO TUBULAR.
130 /007428	GRADE DE ISOLAMENTO TUBULAR.
130 /007429	GRADE DE ISOLAMENTO TUBULAR.
130 /007430	GRADE DE ISOLAMENTO TUBULAR.
130 /007431	GRADE DE ISOLAMENTO TUBULAR.



## Município da Estância Turística de São Luiz do Paraitinga

46631248/0001-51

2024

PCA DR OSWALDO CRUZ Nº 3

5 de 5

## RELAÇÃO DE BENS PATRIMONIAIS - INVENTÁRIO

AJUSTES  
 UNIDADE (Atual): 18 - SECRETARIA DE OBRAS E SERVIÇOS URBANOS  
 AGRUPADO POR UNIDADE/SUB (Atual)  
 NA CONDIÇÃO EM USO  
 TOTALIZAÇÃO PELO VALOR DE AQUISIÇÃO

Grupo/Chapa	Descrição do Patrimônio	Quantidade	Valor
<b>243</b>	<b>SERVIÇOS URBANOS</b>		
	<b>SECRETARIA DE OBRAS E</b>	<b>QUANTIDADE: 68</b>	<b>2.033.106,79</b>
130 /007432	GRADE DE ISOLAMENTO TUBULAR.		
130 /007433	GRADE DE ISOLAMENTO TUBULAR.		
130 /007434	GRADE DE ISOLAMENTO TUBULAR.		
130 /007435	GRADE DE ISOLAMENTO TUBULAR.		
130 /007436	GRADE DE ISOLAMENTO TUBULAR.		
130 /007437	GRADE DE ISOLAMENTO TUBULAR.		
130 /007438	GRADE DE ISOLAMENTO TUBULAR.		
130 /007439	GRADE DE ISOLAMENTO TUBULAR.		
130 /007440	GRADE DE ISOLAMENTO TUBULAR.		
130 /007526	CONTAINER DE LIXO EM PLÁSTICO POLIETILENO RESISTENTE, CAPACIDADE DE 1000 LITROS, COM RODAS - COR CINZA -GADOTTI		
130 /007527	CONTAINER DE LIXO EM PLÁSTICO POLIETILENO RESISTENTE, CAPACIDADE DE 1000 LITROS, COM RODAS - COR CINZA -GADOTTI		
130 /007528	CONTAINER DE LIXO EM PLÁSTICO POLIETILENO RESISTENTE, CAPACIDADE DE 1000 LITROS, COM RODAS - COR CINZA -GADOTTI		
130 /007617	COMPRESSOR TRIFÁSICO CAPACIDADE MÍNIMA DE 200L -FIAC/BULLDOG20/200AP NA COR PRETO (OFICINA MÁQUINAS PESADAS)		
130 /007641	CONTAINER DE LIXO EM PLÁSTICO POLIETILENO RESISTENTE, CAPACIDADE DE 1000 LITROS, COM RODAS - COR CINZA -GADOTTI		
130 /007642	CONTAINER DE LIXO EM PLÁSTICO POLIETILENO RESISTENTE, CAPACIDADE DE 1000 LITROS, COM RODAS - COR CINZA -GADOTTI		
130 /007643	CONTAINER DE LIXO EM PLÁSTICO POLIETILENO RESISTENTE, CAPACIDADE DE 1000 LITROS, COM RODAS - COR CINZA -GADOTTI		
<b>304</b>	<b>SERRALHERIA</b>		
	<b>SECRETARIA DE OBRAS E</b>	<b>QUANTIDADE: 4</b>	<b>5.252,77</b>
11 /005889	ESMERILHADEIRA ANGULAR BOSCH GWS 20-180, 7" POLEGADAS, 220VOLTS, POTENCIA 2000W - 180MM		
112 /000951	FURADEIRA DE BANCADA SCHULZ MODELO FSB 0.5 HP 4 POLOS		
128 /006496	MÁQUINA DE SOLDA INVERSORA WMI 161 ED - BIVOLT - COM MALETA		
128 /007507	ESMERILHADEIRA ANGULAR 5" 220V POTÊNCIA MÍNIMA DE 1700W -BOSCH/GWS17		
<b>305</b>	<b>PÁTIO</b>		
	<b>SECRETARIA DE OBRAS E</b>	<b>QUANTIDADE: 1</b>	<b>1.759,00</b>
130 /007210	APARELHO DE AR CONDICIONADO, TIPO SPLIT, 12.000 BTUS -ELGIN (SALA DE MONITORAMENTO)		
		<b>QUANTIDADE GERAL: 135</b>	<b>TOTAL GERAL: 4.549.681,21</b>



Município da Estância Turística de São Luiz do Paraitinga

46631248/0001-51

2024

PCA DR OSWALDO CRUZ Nº 3

1 de 3

RELAÇÃO DE BENS PATRIMONIAIS - INVENTÁRIO

SALDO ATUALIZADO  
 UNIDADE (Atual): 20 - SECRETARIA DE PLANEJAMENTO, ESPORTES E RECREAÇÃO  
 AGRUPADO POR UNIDADE/SUB (Atual)  
 NA CONDIÇÃO EM USO

<b>46</b>	<b>CAMPO DE FUTEBOL</b>	
	<b>SECRETARIA DE PLANEJAM</b>	<b>QUANTIDADE: 15</b>
		<b>0,15</b>

Grupo/Chapa	Descrição do Patrimonio
19 /006202	BANCO DE JARDIM DE MADEIRA COM ESTRUTURA EM AÇO REFORÇADO
19 /006203	BANCO DE JARDIM DE MADEIRA COM ESTRUTURA EM AÇO REFORÇADO
19 /006204	BANCO DE JARDIM DE MADEIRA COM ESTRUTURA EM AÇO REFORÇADO
19 /006205	BANCO DE JARDIM DE MADEIRA COM ESTRUTURA EM AÇO REFORÇADO
19 /006206	BANCO DE JARDIM DE MADEIRA COM ESTRUTURA EM AÇO REFORÇADO
19 /006209	BANCO DE JARDIM DE MADEIRA COM ESTRUTURA EM AÇO REFORÇADO
19 /006210	BANCO DE JARDIM DE MADEIRA COM ESTRUTURA EM AÇO REFORÇADO
19 /006211	BANCO DE JARDIM DE MADEIRA COM ESTRUTURA EM AÇO REFORÇADO
19 /006212	BANCO DE JARDIM DE MADEIRA COM ESTRUTURA EM AÇO REFORÇADO
19 /006213	BANCO DE JARDIM DE MADEIRA COM ESTRUTURA EM AÇO REFORÇADO
19 /006214	BANCO DE JARDIM DE MADEIRA COM ESTRUTURA EM AÇO REFORÇADO
19 /006215	BANCO DE JARDIM DE MADEIRA COM ESTRUTURA EM AÇO REFORÇADO
19 /006216	BANCO DE JARDIM DE MADEIRA COM ESTRUTURA EM AÇO REFORÇADO
19 /006217	BANCO DE JARDIM DE MADEIRA COM ESTRUTURA EM AÇO REFORÇADO
19 /006218	BANCO DE JARDIM DE MADEIRA COM ESTRUTURA EM AÇO REFORÇADO

<b>47</b>	<b>QUADRA ESPORTIVA</b>	
	<b>SECRETARIA DE PLANEJAM</b>	<b>QUANTIDADE: 1</b>
		<b>9.480,00</b>

Grupo/Chapa	Descrição do Patrimonio
111 /000379	Estruturas metalicas moveis p/pratica de basket ball Tabelas c/sistemas de movimentacao hidraulica manual - responsável:RODINEI DAS GRAÇAS PRESOTTO379

<b>66</b>	<b>PARQUE LINEAR</b>	
	<b>SECRETARIA DE PLANEJAM</b>	<b>QUANTIDADE: 22</b>
		<b>48.846,09</b>

Grupo/Chapa	Descrição do Patrimonio
19 /000896	Mesa 1,00X0,60 cr teclado
19 /006220	BANCO DE JARDIM DE MADEIRA COM ESTRUTURA EM AÇO REFORÇADO
19 /006233	BANCO DE JARDIM DE MADEIRA COM ESTRUTURA EM AÇO REFORÇADO
19 /006243	BANCO DE JARDIM DE MADEIRA COM ESTRUTURA EM AÇO REFORÇADO
19 /006247	BANCO DE JARDIM DE MADEIRA COM ESTRUTURA EM AÇO REFORÇADO
19 /006248	BANCO DE JARDIM DE MADEIRA COM ESTRUTURA EM AÇO REFORÇADO
66 /006356	PARQUE INFANTIL COLORIDO COM ESTRUTURA PRINCIPAL (COLUNAS) DE MADEIRA PLÁSTICA - PARQUE INFANTIL COLORIDO COM ESTRUTURA PRINCIPAL (COLUNAS) DE MADEIRA PLÁSTICA MEDINDO 110MMX110MM E PAREDE DE 20MM REVESTIDA COM ACABAMENTO DE POLIPROPILENO E POLIETILENO PI
111 /005678	BICICLETA DE MÃO
111 /005679	JOGO DE BARRA FIXA
111 /005681	MAQUINA DE ABDOMINAL CADEIRANTES
111 /005682	MAQUINA DE BICEPS CADEIRANTES
111 /005683	MAQUINA DE REMADA SENTADO CADEIRANTES
111 /005684	MAQUINA DE SUPINO VERTICAL CADEIRANTES
111 /005685	MAQUINA DE TRICEPS CADEIRANTES
111 /005686	MAQUINA DE TWIST CADEIRANTES
111 /005687	MAQUINA GIRO DE PUNHOS CADEIRANTES
111 /005688	PLACA ORIENTATIVA HORIZONTAL
112 /005577	BEBEDOURO DE PRESSAO PRESS BABY LIBELL BRANCO 110V
112 /005578	BEBEDOURO DE PRESSAO PRESS BABY LIBELL BRANCO 110V
112 /005680	JOGO DE BARRAS PARALELAS
130 /006929	BEBEDOURO DE ÁGUA INDUSTRIAL 25 LITROS 127V COLUNA BLUE SAIDA: 2 TOR NAT GEL
130 /007294	BEBEDOURO INDUSTRIAL EM INOX COM 03 TORNEIRAS -FRISBELL







Município da Estância Turística de São Luiz do Paraitinga

46631248/0001-51

2024

PCA DR OSWALDO CRUZ Nº 3

3 de 3

## RELAÇÃO DE BENS PATRIMONIAIS - INVENTÁRIO

SALDO ATUALIZADO  
 UNIDADE (Atual): 20 - SECRETARIA DE PLANEJAMENTO, ESPORTES E RECREAÇÃO  
 AGRUPADO POR UNIDADE/SUB (Atual)  
 NA CONDIÇÃO EM USO

Grupo/Chapa	Descrição do Patrimônio	QUANTIDADE:	VALOR:
75	ACADEMIA AO AR LIVRE		
	SECRETARIA DE PLANEJAMENTO	24	47.138,70
111 /005889	ESTAÇÃO MULTIUSO-AR LIVRE		
111 /005690	SIMULADOR DE CAVALGADA		
111 /005691	SIMULADOR DE CAMINHADA DUPLO		
111 /005692	ESQUI DUPLO		
111 /005693	BARRA ALTA GIRATÓRIA		
111 /005694	TWISTH LATERAL DUPLO		
111 /005695	RODA DE OMBRO DUPLA		
111 /005696	RODA DUPLA		
111 /005697	LEG PRESS DUPLO		
111 /005698	SIMULADOR DE REMO		
111 /005699	PLACA PARA AR LIVRE		
111 /005700	MAQUINA SUPINO VERTICAL		
111 /005701	ESTAÇÃO MULTIUSO-AR LIVRE		
111 /005702	SIMULADOR DE CAVALGADA DUPLO		
111 /005703	SIMULADOR DE CAMINHADA DUPLO		
111 /005704	ESQUI DUPLO		
111 /005705	BARRA ALTA GIRATÓRIA		
111 /005706	TWISTH LATERAL DUPLO		
111 /005707	RODA OMBRO DUPLA		
111 /005708	RODA DUPLA		
111 /005709	LEG PRESS DUPLO		
111 /005710	SIMULADOR DE REMO		
111 /005711	PLACA DE AR LIVRE		
111 /005712	MAQUIONA SUPINO VERTICAL PCD		
		<b>QUANTIDADE GERAL: 78</b>	<b>TOTAL GERAL: 132.932,70</b>



Município da Estância Turística de São Luiz do Paraitinga

46631248/0001-51

2024

PCA DR OSWALDO CRUZ Nº 3

1 de 19

RELAÇÃO DE BENS PATRIMONIAIS - INVENTÁRIO

SALDO ATUALIZADO  
UNIDADE (Atual): 22 - SECRETARIA DE SAÚDE  
AGRUPADO POR UNIDADE/SUB (Atual)  
NA CONDIÇÃO EM USO

35	CENTRO DE SAÚDE		
	SECRETARIA DE SAÚDE	QUANTIDADE: 438	169.753,53

Grupo/Chapa	Descrição do Patrimônio
11 /006305	TELEVISOR 40" LCD
11 /006352	TELEVISOR 40" LCD
11 /006481	TELEVISOR 40" LCD - TELEVISOR 40" LCD 40 POLEGADAS VOLTAGEM 100-240V RESOLUÇÃO 1.920 X 1.080,TEMPO DE RESPOSTA 2,7 MS,ÂNGULO DE VISÃO 178°, TAXA DE ATUALIZAÇÃO 120HZ, CONTRASTE DINÂMICO 50.000:1, BRILHO 500 CD/MP, POTÊNCIA TOTAL DE ÁUDIO RMS 20 W, SINTON
16 /006055	Tela de Projeção Formato 4:3 com Tecido Matt White com Verso Preto, com Tripé em Aço.
16 /006337	NOTEBOOK
16 /006338	NOTEBOOK TECLADO ABNT2 PORTUGUES; / MOUSE TOUCHPAD; / INTERFACE
16 /006453	MICROCOMPUTADOR - PROCESSADOR: FREQUÊNCIA BASEADA EM PROCESSADOR DE 3.6 GHZ OU SUPERIOR
16 /006456	MICROCOMPUTADOR - PROCESSADOR: FREQUÊNCIA BASEADA EM PROCESSADOR DE 3.6 GHZ OU SUPERIOR
16 /006462	MICROCOMPUTADOR - PROCESSADOR: FREQUÊNCIA BASEADA EM PROCESSADOR DE 3.6 GHZ OU SUPERIOR
16 /006464	MICROCOMPUTADOR - PROCESSADOR: FREQUENCIA BASEADA EM PROCESSADOR DE 3.6 GHZ OU SUPERIOR AUMENTO DE FREQUÊNCIA DE CLOCK SOB DEMANDA DE TRABALHO CACHE TOTAL DE 6 MB OU SUPERIOR NÚMERO DE NÚCLEOS: 4 NÚMERO DE THREADS: 8 OU SUPERIOR MEMORIA DO TIPO DD
16 /006469	MICROCOMPUTADOR - PROCESSADOR: FREQUÊNCIA BASEADA EM PROCESSADOR DE 3.6 GHZ OU SUPERIOR
16 /006471	MICROCOMPUTADOR - PROCESSADOR: FREQUÊNCIA BASEADA EM PROCESSADOR DE 3.6 GHZ OU SUPERIOR
16 /006473	MICROCOMPUTADOR - PROCESSADOR: FREQUÊNCIA BASEADA EM PROCESSADOR DE 3.6 GHZ OU SUPERIOR
16 /006477	MICROCOMPUTADOR - PROCESSADOR: FREQUÊNCIA BASEADA EM PROCESSADOR DE 3.6 GHZ OU SUPERIOR
16 /006478	MICROCOMPUTADOR - PROCESSADOR: FREQUÊNCIA BASEADA EM PROCESSADOR DE 3.6 GHZ OU SUPERIOR
16 /006479	MICROCOMPUTADOR - PROCESSADOR: FREQUÊNCIA BASEADA EM PROCESSADOR DE 3.6 GHZ OU SUPERIOR
16 /006480	MICROCOMPUTADOR - PROCESSADOR: FREQUENCIA BASEADA EM PROCESSADOR DE 3.6 GHZ OU SUPERIOR AUMENTO DE FREQUÊNCIA DE CLOCK SOB DEMANDA DE TRABALHO CACHE TOTAL DE 6 MB OU SUPERIOR NÚMERO DE NÚCLEOS: 4 NÚMERO DE THREADS: 8 OU SUPERIOR MEMORIA DO TIPO DD
16 /006832	COMPUTADOR - CPU TORRE 03 -HOLYDRAGON #001990641 MONITOR HOLYDRAGON
16 /006833	COMPUTADOR - CPU TORRE 03 -HOLYDRAGON #001990641 MONITOR HOLYDRAGON
16 /006834	COMPUTADOR - CPU TORRE 03 -HOLYDRAGON #001990641 MONITOR HOLYDRAGON
18 /006048	VENTILADOR DE PAREDE OSCILANTE - DIÂMETRO MÍNIMO DE 60 CM -TWISTER
18 /006049	VENTILADOR DE PAREDE OSCILANTE - DIÂMETRO MÍNIMO DE 60 CM -TWISTER
18 /006050	VENTILADOR DE PAREDE OSCILANTE - DIÂMETRO MÍNIMO DE 60 CM



Município da Estância Turística de São Luiz do Paraitinga

46631248/0001-51

2024

PCA DR OSWALDO CRUZ Nº 3

2 de 19

RELAÇÃO DE BENS PATRIMONIAIS - INVENTÁRIO

SALDO ATUALIZADO  
UNIDADE (Atual): 22 - SECRETARIA DE SAÚDE  
AGRUPADO POR UNIDADE/SUB (Atual)  
NA CONDIÇÃO EM USO

35	CENTRO DE SAÚDE		
	SECRETARIA DE SAÚDE	QUANTIDADE: 438	169.753,53

Grupo/Chapa	Descrição do Patrimônio
	-TWISTER
18 /006051	VENTILADOR DE PAREDE OSCILANTE - DIÂMETRO MÍNIMO DE 60 CM
	-TWISTER
19 /000574	UMA Mesa 1,40 com 3 gavetas
19 /000576	Um Armario vitrine com 2 portas e 4 prateleiras
19 /000582	Uma mesa de Kanavel
19 /000589	Uma mesa de Tracao Lombar e Cervical
19 /000608	1 Bastiao Fabricado em Madeira
19 /000622	1 bastiao fabricado em madeira
19 /000626	Um banquinho giratorio esmaltado
19 /000726	Uma mesa 1,40 x 1,60 com 3 gavetas, pe preto, tampo marfim e perfil preto
19 /001071	Armario 12 Portas, 2,00X1,23X0,40, (roupeiro)
19 /001154	Armario aereo de aco com 3 portas
19 /001169	Arquivo de Aco 4 Gavetas
19 /001174	Armario de Aco Alto, 2 portas
19 /001175	Mesa 1,20X0,60, 2 Gavetas
19 /001309	Cadeira Secretaria Giratoria com braco, cor cinza
19 /001382	Mesa p/ escritorio 120X60 cm c/ 3 gav.
19 /001421	Mesa p/ escritorio 120x60 c/ 3 gavetas, Cemaw
19 /001479	Mesa Aux. 40X60X80 Esm. c/ Rodizio
19 /001489	Mesa Aux. 40X60X80 Esm. c/ Rodizio
19 /001490	Mesa Aux. 40X60X80 Esm. c/ Rodizio
19 /001495	Armario 2 portas 120X200 c/ 4 chave
19 /001507	Arquivo de Aco 4 gav c/ Telescopio
19 /001515	Longarina 3 lug secret. Napa
19 /001516	Longarina 3 lug secret. Napa
19 /001555	Cadeira fixa assento e encosto tecido preto
19 /001556	Cadeira fixa assento e encosto tecido preto
19 /001557	Cadeira fixa assento e encosto tecido preto
19 /001559	Cadeira fixa assento e encosto tecido preto
19 /001561	Cadeira fixa assento e encosto tecido preto
19 /001562	Cadeira fixa assento e encosto tecido preto
19 /001563	Cadeira fixa assento e encosto tecido preto
19 /001564	Cadeira fixa assento e encosto tecido preto
19 /001565	Cadeira fixa assento e encosto tecido preto
19 /001566	Cadeira fixa assento e encosto tecido preto
19 /001567	Cadeira fixa assento e encosto tecido preto
19 /001577	Arquivo de Aco 6 gavetas c/ divisao interna 230X150mm
19 /001789	Armario Vitrine de 1 porta c/ vidro LM1000 (1,50X0,50X0,40)
19 /001790	Armario Vitrine de 1 porta c/ vidro LM1000 (1,50X0,50X0,40)
19 /001791	Armario Vitrine de 1 porta c/ vidro LM1000 (1,50X0,50X0,40)
19 /001792	Armario Vitrine de 1 porta c/ vidro LM1000 (1,50X0,50X0,40)
19 /001800	Mesa de Escritorio c/ 3 gavetas
19 /001803	Mesa de Escritorio c/ 3 gavetas
19 /001807	Mesa de Escritorio c/ 3 gavetas
19 /001811	Mesa de Escritorio c/ 3 gavetas
19 /001812	Mesa de Escritorio c/ 3 gavetas
19 /001827	Arquivo Fichario c/ 4 gavetas
19 /001829	Arquivo Fichario c/ 4 gavetas
19 /001830	Arquivo Fichario c/ 4 gavetas
19 /001838	Cadeira estofada c/ rodizio
19 /001845	Cadeira estofada c/ rodizio
19 /001867	Armario de Aco c/ 2 Portas 1980X900X400cm
19 /001870	Armario de Aco c/ 2 Portas 1980X900X400cm
19 /001871	Armario de Aco c/ 2 Portas 1980X900X400cm
19 /001872	Armario de Aco c/ 2 Portas 1980X900X400cm
19 /001884	Mesa p/ Computador
19 /001891	Mesa p/ Telefone
19 /001892	Mesa p/ Telefone
19 /001894	Mochio
19 /001899	Cadeira Estofada Fixa
19 /001900	Cadeira Estofada Fixa
19 /001901	Cadeira Estofada Fixa
19 /001902	Cadeira Estofada Fixa



Município da Estância Turística de São Luiz do Paraitinga

46631248/0001-51

PCA DR OSWALDO CRUZ Nº 3

2024

3 de 19

RELAÇÃO DE BENS PATRIMONIAIS - INVENTÁRIO

SALDO ATUALIZADO  
UNIDADE (Atual): 22 - SECRETARIA DE SAÚDE  
AGRUPADO POR UNIDADE/SUB (Atual)  
NA CONDIÇÃO EM USO

35	CENTRO DE SAÚDE		
	SECRETARIA DE SAÚDE	QUANTIDADE: 438	169.753,53

Grupo/Chapa	Descrição do Patrimônio
19 /001903	Cadeira Estofada Fixa
19 /001906	Cadeira Estofada Fixa
19 /001907	Cadeira Estofada Fixa
19 /001908	Cadeira Estofada Fixa
19 /001911	Cadeira Estofada Fixa
19 /001913	Cadeira Estofada Fixa
19 /001916	Cadeira Estofada Fixa
19 /001921	Estante de aço c/ 5 prateleiras larga 40cm
19 /001922	Estante de aço c/ 5 prateleiras larga 40cm
19 /001923	Estante de aço c/ 5 prateleiras larga 40cm
19 /001924	Estante de aço c/ 5 prateleiras larga 40cm
19 /001925	Estante de aço c/ 5 prateleiras larga 40cm
19 /001926	Estante de aço c/ 5 prateleiras larga 40cm
19 /001927	Estante de aço c/ 5 prateleiras larga 40cm
19 /001934	Longarina 3 Lugares em Courvim
19 /001935	Longarina 3 Lugares em Courvim
19 /001936	Longarina 3 Lugares em Courvim
19 /001937	Longarina 3 Lugares em Courvim
19 /001938	Longarina 3 Lugares em Courvim
19 /001940	Longarina 3 Lugares em Courvim
19 /002046	Banqueta
19 /002047	Banqueta
19 /002048	Banqueta
19 /002049	Banqueta
19 /002311	Armario de cozinha tipo bancada com 04 portas, 03 gavetas e 1 prateleira.
19 /002312	Cadeira fixa para refeitorio em PP, sem revestimento
19 /002313	Cadeira fixa para refeitorio em PP, sem revestimento
19 /002317	Cadeira fixa para refeitorio em PP, sem revestimento
19 /002318	Cadeira fixa para refeitorio em PP, sem revestimento
19 /002320	Cadeira fixa para refeitorio em PP, sem revestimento
19 /002324	Cadeira fixa para refeitorio em PP, sem revestimento
19 /002326	Cadeira fixa para refeitorio em PP, sem revestimento
19 /002332	Cadeira fixa para refeitorio em PP, sem revestimento
19 /002334	Cadeira fixa para refeitorio em PP, sem revestimento
19 /002335	Cadeira fixa para refeitorio em PP, sem revestimento
19 /002337	Cadeira fixa para refeitorio em PP, sem revestimento
19 /002341	Cadeira fixa para refeitorio em PP, sem revestimento
19 /002342	Cadeira fixa para refeitorio em PP, sem revestimento
19 /002343	Cadeira fixa para refeitorio em PP, sem revestimento
19 /002344	Cadeira fixa para refeitorio em PP, sem revestimento
19 /002345	Cadeira fixa para refeitorio em PP, sem revestimento
19 /002350	Cadeira fixa para refeitorio em PP, sem revestimento
19 /002353	Cadeira fixa para refeitorio em PP, sem revestimento
19 /002354	Cadeira fixa para refeitorio em PP, sem revestimento
19 /002361	Cadeira fixa para refeitorio em PP, sem revestimento
19 /002366	Mesa de reuniao WORK, 2,00x1,00
19 /002367	Mesa de reuniao WORK, 2,00x1,00
19 /003459	Armario A402 1980X900X500 C/ 4 Prateleiras Regulaveis, Mac - CCR CCR
19 /003460	Armario A402 1980X900X500 C/ 4 Prateleiras Regulaveis, Mac - CCR CCR
19 /003461	Armario A402 1980X900X500 C/ 4 Prateleiras Regulaveis, Mac - CCR CCR
19 /003462	Armario A402 1980X900X500 C/ 4 Prateleiras Regulaveis, Mac - CCR CCR
19 /003463	Armario A402 1980X900X500 C/ 4 Prateleiras Regulaveis, Mac - CCR CCR
19 /003464	Armario A402 1980X900X500 C/ 4 Prateleiras Regulaveis, Mac - CCR CCR
19 /003467	Armario A402 1980X900X500 C/ 4 Prateleiras Regulaveis, Mac - CCR CCR
19 /003468	Armario A402 1980X900X500 C/ 4 Prateleiras Regulaveis, Mac - CCR CCR
19 /003470	Armario A402 1980X900X500 C/ 4 Prateleiras Regulaveis, Mac - CCR CCR
19 /003472	Armario A402 1980X900X500 C/ 4 Prateleiras Regulaveis, Mac - CCR CCR
19 /003473	Armario A402 1980X900X500 C/ 4 Prateleiras Regulaveis, Mac - CCR CCR
19 /003474	Armario A402 1980X900X500 C/ 4 Prateleiras Regulaveis, Mac - CCR CCR
19 /003475	Armario A402 1980X900X500 C/ 4 Prateleiras Regulaveis, Mac - CCR CCR
19 /003476	Armario A402 1980X900X500 C/ 4 Prateleiras Regulaveis, Mac - CCR CCR
19 /003479	Estante EDR 2430X925X420 C/ 8 Prateleiras PF, PL - CCR CCR
19 /003480	Estante EDR 2430X925X420 C/ 8 Prateleiras PF, PL - CCR CCR
19 /003481	Estante EDR 2430X925X420 C/ 8 Prateleiras PF, PL - CCR CCR



## Município da Estância Turística de São Luiz do Paraitinga

46631248/0001-51

2024

PCA DR OSWALDO CRUZ Nº 3

4 de 19

## RELAÇÃO DE BENS PATRIMONIAIS - INVENTÁRIO

SALDO ATUALIZADO  
 UNIDADE (Atual): 22 - SECRETARIA DE SAÚDE  
 AGRUPADO POR UNIDADE/SUB (Atual)  
 NA CONDIÇÃO EM USO

Grupo/Chapa	Descrição do Patrimônio	QUANTIDADE: 438	169.753,53
19 /003482	Estante EDR 2430X925X420 C/ 8 Prateleiras PF, PL - CCR CCR		
19 /003483	Estante EDR 2430X925X420 C/ 8 Prateleiras PF, PL - CCR CCR		
19 /003484	Estante EDR 2430X925X420 C/ 8 Prateleiras PF, PL - CCR CCR		
19 /003485	Estante EDR 2430X925X420 C/ 8 Prateleiras PF, PL - CCR CCR		
19 /003486	Estante EDR 2430X925X420 C/ 8 Prateleiras PF, PL - CCR CCR		
19 /003487	Estante EDR 2430X925X420 C/ 8 Prateleiras PF, PL - CCR CCR		
19 /003488	Estante EDR 2430X925X420 C/ 8 Prateleiras PF, PL - CCR CCR		
19 /003492	Estante EDR 2430X925X420 C/ 8 Prateleiras PF, PL - CCR CCR		
19 /003493	Estante de Aço 243X92X420 C/ 8 Prateleiras X/L - cinza		
19 /003494	Estante de Aço 243X92X420 C/ 8 Prateleiras X/L - cinza		
19 /003495	Estante de Aço 243X92X420 C/ 8 Prateleiras X/L - cinza		
19 /003496	Estante de Aço 243X92X420 C/ 8 Prateleiras X/L - cinza		
19 /003497	Estante de Aço 243X92X420 C/ 8 Prateleiras X/L - cinza		
19 /003499	Estante de Aço 243X92X420 C/ 8 Prateleiras X/L - cinza		
19 /003500	Estante de Aço 243X92X420 C/ 8 Prateleiras X/L - cinza		
19 /003501	Estante de Aço 243X92X420 C/ 8 Prateleiras X/L - cinza		
19 /003502	Estante de Aço 243X92X420 C/ 8 Prateleiras X/L - cinza		
19 /003511	Arquivo de Aço para pasta suspensa, 4 gavetas, alt. 1,40 m X larg. 0,48 m X prof. 0,70 m, chapa 22, cor cinza		
19 /003561	Mesa 1,00 m larg. X 0,70 m prof. X 0,74 m alt., formica cinza, estrutura de ferro		
19 /003844	Mesa, tempo em formica bege, pes de ferro, 3 gavetas (0,75 alt X 1,46 larg X 0,67 prof)		
19 /003974	Guarda roupa GRS, 4 portas, c/ ptao em pvc		
19 /003980	Guarda roupa GRS, 4 portas, c/ ptao em pvc		
19 /004451	Armario em madeira c/ 3 prateleiras (1,18 alt X 0,98 larg X 0,60 prof)		
19 /004524	Cadeira Giratoria, estofado em tecido preto		
19 /004528	Cadeira Giratoria, estofado em tecido preto		
19 /004530	Cadeira Giratoria, estofado em tecido preto		
19 /004531	Cadeira Giratoria, estofado em tecido preto		
19 /004535	Longarina de cadeira com 3 lugares, estofado em couroim preto		
19 /004545	Longarina de cadeira com 3 lugares, estofado em couroim preto		
19 /004551	Mesa reta p/ escritorio, c/ 3 gavetas (750X1400X700), cinza		
19 /004552	Mesa reta p/ escritorio, c/ 3 gavetas (750X1400X700), cinza		
19 /004554	Mesa reta p/ escritorio, c/ 3 gavetas (750X1400X700), cinza		
19 /004708	Mesa de reuniao retangular 740mm alt X 1830mm larg X 900mm prof		
19 /004737	Estante Aço c/ 6 198X92,5X30, cinza		
19 /004813	Mesa de ferro, tempo em granito		
19 /004833	Estante de aço, verde, 6 bandejas, 30 cm		
19 /004838	Armario de parede em MDF branco, 2 portas (0,70 alt X 1,18 larg X 0,38 prof)		
19 /004846	Cadeira fixa pailto, estofado em tecido preto		
19 /004866	Mesa em madeira macia, 3 gavetas (0,67 alt X 0,90 comp X 0,47 larg)		
19 /004870	Balcao em MDF cor tabaco, 2 portas		
19 /004871	Mesa em MDF cor tabaco, 2 gavetas, c/ base p/ teclado, modelo em L (1o mod. 0,76 alt X 1,20 comp X 0,60 larg - 2o mod. 0,76 alt X 1,43 comp X 0,60 larg)		
19 /004872	Estante em MDF cor tabaco, com 2 portas e prateleira (1,57 alt X 0,80 larg X 0,41 prof)		
19 /004874	Mesa em granito, pes de ferro, 6 cadeiras (0,76 alt X 0,75 larg X 1,50 comp)		
19 /004876	Armario em aço branco, com 5 portas e 4 gavetas (1,93 alt X 1,20 larg X 0,50 prof)		
19 /004885	Mesa em ferro, tempo em formica branca, 4 gavetas (0,82 alt X 0,92 larg X 0,57 prof)		
19 /004894	Mesa auxiliar fixa, 2 prateleiras (0,80 alt X 0,40 larg X 0,60 compr)		
19 /004900	Mesa auxiliar (0,40X0,60X0,80) c/ ponteira		
19 /004901	Mesa auxiliar (0,40X0,60X0,80) c/ ponteira		
19 /004909	Estante de aço cinza 6 bandejas (2,00 alt X 0,90 larg X 0,40 prof)		
19 /004911	Estante de aço cinza 6 bandejas (2,00 alt X 0,90 larg X 0,40 prof)		
19 /004913	Estante de aço cinza 5 bandejas (2,00 alt X 0,90 larg X 0,30 prof)		
19 /004915	Balcao em MDF branco, 3 gavetas (1,07 alt X 0,52 larg X 2,55 comp)		
19 /004917	Gabinete em MDF bege, 3 portas		
19 /006345	Cadeira Universitária, com braço, revestimento na cor preta, com espuma injetada.		
19 /006346	Cadeira Universitária, com braço, revestimento na cor preta, com espuma injetada.		
19 /006347	Cadeira Universitária, com braço, revestimento na cor preta, com espuma injetada.		
19 /006348	Cadeira Universitária, com braço, revestimento na cor preta, com espuma injetada.		
19 /006353	MESA DE ESCRITÓRIO EM L, ESTRUTURA EM MDP 15MM, ACABAMENTO SEMI FOSCO, PÉS EM MDP 15MM. DIMENSÕES MÍNIMAS: ALTURA 74,5 CM,		





Município da Estância Turística de São Luiz do Paraitinga

46631248/0001-51

2024

PCA DR OSWALDO CRUZ Nº 3

5 de 19

RELAÇÃO DE BENS PATRIMONIAIS - INVENTÁRIO

SALDO ATUALIZADO  
 UNIDADE (Atual): 22 - SECRETARIA DE SAÚDE  
 AGRUPADO POR UNIDADE/SUB (Atual)  
 NA CONDIÇÃO EM USO

35	CENTRO DE SAÚDE	QUANTIDADE: 438	169.753,53
SECRETARIA DE SAÚDE			
Grupo/Chapa	Descrição do Patrimônio		
	LARGURA 157 CM, PROFUNDIDADE: 157 CM.		
19 /006354	MESA DE ESCRITÓRIO EM L - ESTRUTURA EM MDP 15MM, ACABAMENTO SEMI FOSCO, PÉS EM MDP 15MM. DIMENSÕES MÍNIMAS: ALTURA 74,5 CM, LARGURA 157 CM, PROFUNDIDADE: 157 CM. MONTAGEM INCLUSA NO PREÇO OFERTADO. COR MARRON/CINZA/PRETO		
19 /006355	GELADEIRA DUPLEX FROST FREE - GELADEIRA DUPLEX FROST FREE, DEVERÁ POSSUIR NO MÍNIMO AS SEGUINTE CARACTERÍSTICAS: CAPACIDADE MÍNIMA DE 382L; CONTROLE ELETRÔNICO DE TEMPERATURA; NA COR BRANCA; 110V, CONSUMO (KW/H) DE 48; 2 PORTAS; EFICIÊNCIA ENERGÉTICA A;		
19 /006598	ESTANTE DESMONTÁVEL DE AÇO COM 06 PRATELEIRAS -MÉTODO EST/6		
19 /006633	BEBEDOURO INDUSTRIAL EM INOX COM 03 TORNEIRAS -FRISBELL		
19 /006654	CADEIRA GIRATÓRIA, ESTOFADA, ESPALDAR ALTO, COM APOIA BRAÇOS REGULÁVEIS -HG MOVEIS CHEFIA		
19 /006918	MESA AUXILIAR PINTURA EPÓXI 80X40X80CM COM RODIZIO -HTC-6002		
19 /006919	MESA AUXILIAR PINTURA EPÓXI 80X40X80CM COM RODIZIO -HTC-6002		
19 /006920	MESA AUXILIAR PINTURA EPÓXI 80X40X80CM COM RODIZIO -HTC-6002		
19 /006922	MESA AUXILIAR PINTURA EPÓXI 80X40X80CM COM RODIZIO -HTC-6002		
19 /007223	CADEIRA GIRATÓRIA, ESTOFADA, ESPALDAR ALTO, COM APOIA BRAÇOS REGULÁVEIS -HG MOVEIS CHEFIA		
19 /007231	CADEIRA FIXA POLIPROPILENO 4 PÉS SEM BRAÇO -FORT ROCHA/ BELLA		
19 /007232	CADEIRA FIXA POLIPROPILENO 4 PÉS SEM BRAÇO -FORT ROCHA/ BELLA		
19 /007233	CADEIRA FIXA POLIPROPILENO 4 PÉS SEM BRAÇO -FORT ROCHA/ BELLA		
19 /007234	CADEIRA FIXA POLIPROPILENO 4 PÉS SEM BRAÇO -FORT ROCHA/ BELLA		
19 /007235	CADEIRA FIXA POLIPROPILENO 4 PÉS SEM BRAÇO -FORT ROCHA/ BELLA		
19 /007236	CADEIRA FIXA POLIPROPILENO 4 PÉS SEM BRAÇO -FORT ROCHA/ BELLA		
19 /007237	CADEIRA FIXA POLIPROPILENO 4 PÉS SEM BRAÇO -FORT ROCHA/ BELLA		
19 /007238	CADEIRA FIXA POLIPROPILENO 4 PÉS SEM BRAÇO -FORT ROCHA/ BELLA		
19 /007239	CADEIRA FIXA POLIPROPILENO 4 PÉS SEM BRAÇO -FORT ROCHA/ BELLA		
19 /007240	CADEIRA FIXA POLIPROPILENO 4 PÉS SEM BRAÇO -FORT ROCHA/ BELLA		
19 /007241	CADEIRA FIXA POLIPROPILENO 4 PÉS SEM BRAÇO -FORT ROCHA/ BELLA		
19 /007242	CADEIRA FIXA POLIPROPILENO 4 PÉS SEM BRAÇO -FORT ROCHA/ BELLA		
19 /007243	CADEIRA FIXA POLIPROPILENO 4 PÉS SEM BRAÇO -FORT ROCHA/ BELLA		
19 /007244	CADEIRA FIXA POLIPROPILENO 4 PÉS SEM BRAÇO -FORT ROCHA/ BELLA		
19 /007245	CADEIRA FIXA POLIPROPILENO 4 PÉS SEM BRAÇO -FORT ROCHA/ BELLA		
19 /007246	CADEIRA FIXA POLIPROPILENO 4 PÉS SEM BRAÇO -FORT ROCHA/ BELLA		
19 /007247	CADEIRA FIXA POLIPROPILENO 4 PÉS SEM BRAÇO -FORT ROCHA/ BELLA		
19 /007248	CADEIRA FIXA POLIPROPILENO 4 PÉS SEM BRAÇO -FORT ROCHA/ BELLA		
19 /007249	CADEIRA FIXA POLIPROPILENO 4 PÉS SEM BRAÇO -FORT ROCHA/ BELLA		
19 /007250	CADEIRA FIXA POLIPROPILENO 4 PÉS SEM BRAÇO -FORT ROCHA/ BELLA		
19 /007251	CADEIRA FIXA POLIPROPILENO 4 PÉS SEM BRAÇO -FORT ROCHA/ BELLA		
19 /007252	CADEIRA FIXA POLIPROPILENO 4 PÉS SEM BRAÇO -FORT ROCHA/ BELLA		
19 /007253	CADEIRA FIXA POLIPROPILENO 4 PÉS SEM BRAÇO -FORT ROCHA/ BELLA		
19 /007254	CADEIRA FIXA POLIPROPILENO 4 PÉS SEM BRAÇO -FORT ROCHA/ BELLA		
19 /007255	CADEIRA FIXA POLIPROPILENO 4 PÉS SEM BRAÇO -FORT ROCHA/ BELLA		
19 /007256	CADEIRA FIXA POLIPROPILENO 4 PÉS SEM BRAÇO -FORT ROCHA/ BELLA		
19 /007257	CADEIRA FIXA POLIPROPILENO 4 PÉS SEM BRAÇO -FORT ROCHA/ BELLA		
19 /007258	CADEIRA FIXA POLIPROPILENO 4 PÉS SEM BRAÇO -FORT ROCHA/ BELLA		
19 /007259	CADEIRA FIXA POLIPROPILENO 4 PÉS SEM BRAÇO -FORT ROCHA/ BELLA		
19 /007260	CADEIRA FIXA POLIPROPILENO 4 PÉS SEM BRAÇO -FORT ROCHA/ BELLA		
19 /007298	MESA DE ESCRITÓRIO COM TAMPO EM FORMATO RETANGULAR E 2 GAVETAS -FORT ROCHA / STAR		
19 /007299	MESA DE ESCRITÓRIO COM TAMPO EM FORMATO RETANGULAR E 2 GAVETAS -FORT ROCHA / STAR		
19 /007300	CADEIRA FIXA POLIPROPILENO 4 PÉS SEM BRAÇO -FORT ROCHA/ BELLA		
19 /007301	CADEIRA FIXA POLIPROPILENO 4 PÉS SEM BRAÇO -FORT ROCHA/ BELLA		
19 /007302	CADEIRA FIXA POLIPROPILENO 4 PÉS SEM BRAÇO -FORT ROCHA/ BELLA		
19 /007303	CADEIRA FIXA POLIPROPILENO 4 PÉS SEM BRAÇO -FORT ROCHA/ BELLA		
19 /007304	CADEIRA FIXA POLIPROPILENO 4 PÉS SEM BRAÇO -FORT ROCHA/ BELLA		
19 /007305	CADEIRA FIXA POLIPROPILENO 4 PÉS SEM BRAÇO -FORT ROCHA/ BELLA		
19 /007306	CADEIRA FIXA POLIPROPILENO 4 PÉS SEM BRAÇO -FORT ROCHA/ BELLA		
19 /007307	CADEIRA FIXA POLIPROPILENO 4 PÉS SEM BRAÇO -FORT ROCHA/ BELLA		
19 /007308	CADEIRA FIXA POLIPROPILENO 4 PÉS SEM BRAÇO -FORT ROCHA/ BELLA		
19 /007309	CADEIRA FIXA POLIPROPILENO 4 PÉS SEM BRAÇO -FORT ROCHA/ BELLA		



Município da Estância Turística de São Luiz do Paraitinga

46631248/0001-51

2024

PCA DR OSWALDO CRUZ Nº 3

6 de 19

RELAÇÃO DE BENS PATRIMONIAIS - INVENTÁRIO

SALDO ATUALIZADO  
UNIDADE (Atual): 22 - SECRETARIA DE SAÚDE  
AGRUPADO POR UNIDADE/SUB (Atual)  
NA CONDIÇÃO EM USO

35	CENTRO DE SAÚDE		
	SECRETARIA DE SAÚDE	QUANTIDADE: 438	169.753,53

Grupo/Chapa	Descrição do Patrimônio
19 /007323	ARQUIVO DE ESCRITÓRIO EM AÇO - 4 GAVETAS -COMACO OF4
19 /007324	ARQUIVO DE ESCRITÓRIO EM AÇO - 4 GAVETAS -COMACO OF4
19 /007325	ARQUIVO DE ESCRITÓRIO EM AÇO - 4 GAVETAS -COMACO OF4
19 /007326	ARQUIVO DE ESCRITÓRIO EM AÇO - 4 GAVETAS -COMACO OF4
19 /007327	CADEIRA GIRATÓRIA, ESTOFADA, ESPALDAR ALTO, COM APOIA BRAÇOS REGULÁVEIS -HG MOVEIS CHEFIA
19 /007328	CADEIRA GIRATÓRIA, ESTOFADA, ESPALDAR ALTO, COM APOIA BRAÇOS REGULÁVEIS -HG MOVEIS CHEFIA
19 /007329	CADEIRA GIRATÓRIA, ESTOFADA, ESPALDAR ALTO, COM APOIA BRAÇOS REGULÁVEIS -HG MOVEIS CHEFIA
19 /007330	CADEIRA GIRATÓRIA, ESTOFADA, ESPALDAR ALTO, COM APOIA BRAÇOS REGULÁVEIS -HG MOVEIS CHEFIA
19 /007331	CADEIRA GIRATÓRIA, ESTOFADA, ESPALDAR ALTO, COM APOIA BRAÇOS REGULÁVEIS -HG MOVEIS CHEFIA
19 /007332	CADEIRA GIRATÓRIA, ESTOFADA, ESPALDAR ALTO, COM APOIA BRAÇOS REGULÁVEIS -HG MOVEIS CHEFIA
19 /007333	CADEIRA GIRATÓRIA, ESTOFADA, ESPALDAR ALTO, COM APOIA BRAÇOS REGULÁVEIS -HG MOVEIS CHEFIA
19 /007334	CADEIRA GIRATÓRIA, ESTOFADA, ESPALDAR ALTO, COM APOIA BRAÇOS REGULÁVEIS -HG MOVEIS CHEFIA
19 /007335	CADEIRA GIRATÓRIA, ESTOFADA, ESPALDAR ALTO, COM APOIA BRAÇOS REGULÁVEIS -HG MOVEIS CHEFIA
19 /007336	CADEIRA GIRATÓRIA, ESTOFADA, ESPALDAR ALTO, COM APOIA BRAÇOS REGULÁVEIS -HG MOVEIS CHEFIA
19 /007337	CADEIRA LONGARINA FIXA CONTENDO 03 (TRÊS) LUGARES -HG MOVEIS
19 /007338	CADEIRA LONGARINA FIXA CONTENDO 03 (TRÊS) LUGARES -HG MOVEIS
19 /007339	CADEIRA LONGARINA FIXA CONTENDO 03 (TRÊS) LUGARES -HG MOVEIS
19 /007340	CADEIRA LONGARINA FIXA CONTENDO 03 (TRÊS) LUGARES -HG MOVEIS
19 /007341	CADEIRA LONGARINA FIXA CONTENDO 03 (TRÊS) LUGARES -HG MOVEIS
19 /007342	CANETA DE ALTA ROTAÇÃO -PRIME CX 207 W-2 C/ SACA BROCA - DENTEMED
29 /006262	CADEIRA DE RODAS - GIRATORIA - DOADOS PELA PRODESP.
29 /006318	CADEIRA DE RODAS - GIRATORIA - DOADOS PELA PRODESP.
29 /006320	CADEIRA DE RODAS - GIRATORIA - DOADOS PELA PRODESP.
29 /100020	AUTOCLAVE 12LT BIVOLT, INOX - AUTOCLAVE 12LT BIVOLT, INOX - PLACA ELETRÔNICA COM MICROCONTROLADOR, PAINEL FRONTAL DE MEMBRANA, MANÔMETRO COM ESCALAS DE PRESSÃO E TEMPERATURA. TEMPO ESTERILIZAÇÃO: 134°/15 MIN. SECAGEM COM PORTA ENTR/REABERTA/FECHADA, TERMOS
55 /006026	VENTILADOR DE COLUNA OSCILANTE - DIÂMETRO MÍNIMO DE 60 CM - VENTISOL - SKU536
55 /006031	VENTILADOR DE COLUNA OSCILANTE - DIÂMETRO MÍNIMO DE 60 CM - VENTISOL - SKU536
55 /006032	VENTILADOR DE COLUNA OSCILANTE - DIÂMETRO MÍNIMO DE 60 CM - VENTISOL - SKU536
55 /006036	VENTILADOR DE COLUNA OSCILANTE - DIÂMETRO MÍNIMO DE 60 CM - VENTISOL - SKU536
110 /001881	Aparelho Telefonico mod ID2045 - Telefonica
111 /006914	KIT DE PARES DE CANELEIRAS DE ½, 1, 2, 3, 4 E 5KG PARA TREINO FISICO -ARKTUS
111 /006915	KIT DE PARES DE CANELEIRAS DE ½, 1, 2, 3, 4 E 5KG PARA TREINO FISICO -ARKTUS
111 /009609	CAMA ELASTICA JUMP MINI TRAMPOLIM 32 MOLAS -JUMP
112 /000593	Um ventilador de coluna ou pedestal
112 /001733	Geladeira Dako Equilibrio 1 porta
112 /001849	Ventilador Pedestal
112 /001853	Ventilador Pedestal
112 /001854	Ventilador Pedestal
112 /001855	Ventilador Pedestal
112 /001857	Ventilador Pedestal
112 /001928	Lixeira c/ Pedal
112 /001929	Lixeira c/ Pedal
112 /001930	Lixeira c/ Pedal
112 /001931	Lixeira c/ Pedal



## Município da Estância Turística de São Luiz do Paraitinga

46631248/0001-51

2024

PCA DR OSWALDO CRUZ Nº 3

7 de 19

## RELAÇÃO DE BENS PATRIMONIAIS - INVENTÁRIO

SALDO ATUALIZADO  
 UNIDADE (Atual): 22 - SECRETARIA DE SAÚDE  
 AGRUPADO POR UNIDADE/SUB (Atual)  
 NA CONDIÇÃO EM USO

35	CENTRO DE SAÚDE	QUANTIDADE: 438	169.753,53
SECRETARIA DE SAÚDE			
Grupo/Chapa	Descrição do Patrimônio		
112/002385	Ventilador Ubadesk Ventidelta 60cm coluna		
112/002863	Microondas Panasonic 23 Litros Branco 110v		
112/003129	Bebedouro Branco 127V		
112/003515	Forno Microondas 18 litros, com painel digital, 127V, Eletrolux N° Série: 23331316		
112/003516	Ventilador de Teto Aliseu p/ 2 Lampadas, branco, 3 pas, 127V, marca Alisclean		
112/003517	Ventilador de Teto Aliseu p/ 2 Lampadas, branco, 3 pas, 127V, marca Alisclean		
112/003961	Ar condicionado Split quente/frio, 1800 BTUs, 127volts - Elgin		
112/003962	Ar condicionado Split quente/frio, 1800 BTUs, 127volts - Elgin		
112/003964	Ar condicionado Split quente/frio, 1800 BTUs, 127volts - Elgin		
112/004873	Circulador de ar Consul 127V N° Série: 1L9028648		
112/004875	Refrigerador Consul Facilité, Frost Free, 127V, branco		
112/005103	NEBULIZADOR COSTAL UBV 6L 0401-70 GUARANY		
112/006376	BEBEDOIRO PURIFIC MF 40 INOX 110V - 140/2016		
112/006377	BEBEDOIRO PURIFIC MF 40 INOX 110V - 140/2016		
112/006378	BEBEDOIRO PURIFIC MF 40 INOX 110V - 140/2016		
112/007213	FOGÃO ELÉTRICO FAST COOK DUE FE-03 COM 2 CHAPAS DE AQUECIMENTO		
112/007280	GELADEIRA/REFRIGERADOR DUPLEX FROST-FREE 340 LITROS BRANCO-CONSUL		
112/007688	NEBULIZADOR COSTAL MOTORIZADO PARA USO NA SAÚDE.		
113/000025	uma mesa ginecologica		
113/000597	Um Andador Adulto		
113/000605	Um Andador Adulto		
113/000610	Um Podoscópio com luz		
113/000637	Uma bicicleta ergométrica p/criança		
113/000645	Uma mesa Ortopédica, capacidade max. 140 Kg, Inclinação 0 a 90 graus		
113/000670	Refrigerador de vacina RVV-11D - 110 Volts. Com processador MT518 12vDC e conversor		
113/000932	Bracadeira p/ injecao		
113/001177	Diva p/ Exames Clínicos Pediátricos 1,50X0,50X0,90		
113/001442	Balança Digital Pediátrica Baby		
113/001486	Diva p/ Exames Clínicos Pediátrico		
113/001585	Biombo Triplo Sta Luzia		
113/001595	Ultrasson Alt		
113/001618	Aparelho Portatil Angiotron Plus p/ Drenagem Linfatica		
113/001782	Dietherapic Shortwave		
113/001865	Negatoscopio de 2 corpos LM		
113/001866	Mesa Ginecologica Santa Luzia		
113/001918	Escadinha p/ maca		
113/001919	Escadinha p/ maca		
113/001920	Escadinha p/ maca		
113/002265	Armario Odontologico Arruda		
113/002266	Armario Odontologico Arruda		
113/002719	Eletrocardiografo 12 canais - Bionet		
113/004518	Detector Fetal portatil (mod. DF-4002) - Medpej - Lote: 58684		
113/004519	Detector Fetal portatil (mod. DF-4002) - Medpej Lote: 58725		
113/004521	Fotopolimerizador - Dptlight Max - Gnatux Lote: S846515041		
113/004523	Conjunto Otoscópio Diagnostico Gowlands Dorja Lote: NSJ1203723		
113/004886	Balança Antropométrica digital, ate 300 kg, mod. P-300C, marca Lider		
113/004891	Gaveteiro clínico em aço, 7 gavetas c/ rodizio		
113/004892	Aparelho de Ultrasson c/ Jato de Bicarbonato, mod. Profi II Ceramic - Dabi Atlante		
113/004893	Amalgamador Dosamat c/ capsula - Dabi Atlante N° Série: 5190		
113/004903	Espaldar p/ fisioterapia		
113/004904	Cama elastica / Trampolim		
113/005852	DESFIBRILADOR		
113/006065	AUTOCLAVE HORIZONTAL - 12 LITROS -12 LD PLUS - ALT		
113/006066	AUTOCLAVE HORIZONTAL - 12 LITROS -12 LD PLUS - ALT		
113/006146	LIXEIRA TUBULAR COM PEDAL - BRANCA - 60 LITROS -BP80 - BRALIMPIA		
113/006157	CADEIRA DE RODAS PARA USUARIO ATE 80KG -ORTOMETAL 133		
113/006158	CADEIRA DE RODAS PARA USUARIO ATE 80KG -ORTOMETAL 133		
113/006159	CADEIRA DE RODAS PARA USUARIO ATE 80KG -ORTOMETAL 133		
113/006160	CADEIRA DE RODAS PARA OBESOS - ATÉ 160 KG -ORTOMETAL 118		
113/006162	CADEIRA DE BANHO PARA ADULTO ACIMA DE 100KG -PROFILE		
113/006163	CADEIRA DE BANHO PARA ADULTO ACIMA DE 100KG -PROFILE		



Município da Estância Turística de São Luiz do Paraitinga

46631248/0001-51

2024

PCA DR OSWALDO CRUZ Nº 3

8 de 19

RELAÇÃO DE BENS PATRIMONIAIS - INVENTÁRIO

SALDO ATUALIZADO  
UNIDADE (Atual): 22 - SECRETARIA DE SAÚDE  
AGRUPADO POR UNIDADE/SUB (Atual)  
NA CONDIÇÃO EM USO

35	CENTRO DE SAÚDE	SECRETARIA DE SAÚDE	QUANTIDADE: 438	169.753,53
Grupo/Chapa	Descrição do Patrimônio			
113 /006164	PAR DE MULETAS TUBULAR DE ALUMÍNIO - TAMANHO P -SEQUENCIAL			
113 /006165	PAR DE MULETAS TUBULAR DE ALUMÍNIO - TAMANHO M -SEQUENCIAL			
113 /006166	PAR DE MULETAS TUBULAR DE ALUMÍNIO - TAMANHO M -SEQUENCIAL			
113 /006167	PAR DE MULETAS TUBULAR DE ALUMÍNIO - TAMANHO G -SEQUENCIAL			
113 /006168	PAR DE MULETAS TUBULAR DE ALUMÍNIO - TAMANHO G -SEQUENCIAL			
113 /006169	IMOBILIZADOR (TIPOIA) -TAKECARE			
113 /006170	IMOBILIZADOR (TIPOIA) -TAKECARE			
113 /006176	CUBA ULTRASONICA -KONDENTECH CD 4820			
113 /006448	CADEIRA ODONTOLÓGICA COM 3 TERMINAIS			
113 /006908	LASER TERAPÊUTICO SEM FIO -THERAPY XT.			
113 /006910	MODELO ANATÔMICO COLUNA VERTEBRAL FLEXÍVEL -ANATOMIC			
113 /006911	REPLICA DE MODELO DE JOELHO -ANATOMIC			
113 /006912	REPLICA DE MODELO ANATÔMICO DE OMBRO -ANATOMIC.			
113 /006913	REPLICA DE MODELO ANATÔMICO DE PÉ -ANATOMIC			
113 /006916	MOCHO SEM ENCOSTO COM RODÍZIOS -HTC-1008-A.			
113 /006917	MOCHO SEM ENCOSTO COM RODÍZIOS -HTC-1008-A.			
113 /007722	APARELHO DE PRESSOTERAPIA -DRENA PRESS (SALA FISIOTERAPIA)			
117 /001188	Impressora HP1020			
117 /001362	Computador e/ Acessórios			
117 /001769	Relógio de Ponto Eletrônico Henry Plus			
117 /001954	Círo e Pa Colorímetro Pocket II			
117 /003027	Microcomputador Oro Advanced Intel i3-2100, Pl. Mae Asus P8H61- EVO, HD 500GB Sata, 4GB RAM DDR3-1333, Gravador DVD-RW LG, Gabinete ATX, Monitor LG E2011P. Serie 1204			
117 /003037	Microcomputador Oro Advanced Intel i3-2100, Pl. Mae Asus P8H61- EVO, HD 500GB Sata, 4GB RAM DDR3-1333, Gravador DVD-RW LG, Gabinete ATX Monitor LG E2011P Serie 1204			
117 /003138	Microcomputador Oro Advanced Core i3-2100, Pl. Mae Asus P8H61- M2, HD 500GB Sata, 4GB RAM DDR3-1333, Gravador DVD-RW LG, Gabinete ATX. Serie 1212013404319			
117 /003170	Microcomputador Oro Advanced Core i3-2100, Pl. Mae Asus P8H61-M2, HD 500GB Sata, 4GB Ram DDR3-1333, Gravador DVD-RW LG, Gabinete ATX, Conjunto de Mouse Óptico, Teclado ABNT Multimidia, Leitor de Cartao, MS Windows 7 Professional OEM, Garantia 12 meses. - r			
117 /003171	Monitor LG 2011P Nº de Série 1123PDT1D098 - 77			
117 /003173	Monitor LG 2011P Nº de Série 1125PLC1D096 - 77			
117 /003174	Microcomputador Oro Advanced Core i3-2100, Pl. Mae Asus P8H61-M2, HD 500GB Sata, 4GB Ram DDR3-1333, Gravador DVD-RW LG, Gabinete ATX, Conjunto de Mouse Óptico, Teclado ABNT Multimidia, Leitor de Cartao, MS Windows 7 Professional OEM, Garantia 12 meses. - r			
117 /003175	Monitor LG 2011P Nº de Série 1125PTM1C521 - 77			
117 /003177	Monitor LG 2011P Nº de Série 1125PVH1D087 - 77			
117 /003180	Microcomputador Oro Advanced Core i3-2100, Pl. Mae Asus P8H61-M2, HD 500GB Sata, 4GB Ram DDR3-1333, Gravador DVD-RW LG, Gabinete ATX, Conjunto de Mouse Óptico, Teclado ABNT Multimidia, Leitor de Cartao, MS Windows 7 Professional OEM.			
117 /003252	Microcomputador Oro Advanced Core i3-2100, Pl. Mae Asus P8H61-M2, HD 500GB Sata, 4GB Ram DDR3-1333, Gravador DVD-RW LG, Gabinete ATX, Conjunto de Mouse Óptico, Teclado ABNT Multimidia, Leitor de Cartao, MS Windows 7 Professional OEM			
117 /003357	Monitor LG E2011P Nº Série 1125PUU0R406 - 77			
117 /003370	Monitor LG E2011P			
117 /004869	Monitor LCD AOC Mod. E2040VA Nº Série: AGG07XA001569			
117 /004882	Monitor LCD LG Mod. W1943CV Nº Série: 009SPXV89410			
117 /004884	Monitor LCD LG Mod. W1642C Nº Série: 910SPDTM4578			
117 /004918	Monitor LCD LG Mod. W1943CV Nº Série: 009SPMZB7651			
117 /005387	CPU ORO ADVANCED CORE I3 4GB			
117 /005431	CPU ORO ADVANCED CORE I3 4GB RAM HD 500GB			
117 /005455	CPU ORO ADVANCED CORE I3 4GB RAM HD 500GB			
117 /005513	CPU MICRO ORO ADVANCED			
117 /005579	NOTEBOOK CORE I3 ACER			
117 /005585	MICRO ORO ADVANCED CORE I3			
117 /005586	MICRO ORO ADVANCED CORE I3			
117 /005587	MICRO ORO ADVANCED CORE I3			



Município da Estância Turística de São Luiz do Paraitinga

46631248/0001-51

2024

PCA DR OSWALDO CRUZ Nº 3

9 de 19

RELAÇÃO DE BENS PATRIMONIAIS - INVENTÁRIO

SALDO ATUALIZADO  
 UNIDADE (Atual): 22 - SECRETARIA DE SAÚDE  
 AGRUPADO POR UNIDADE/SUB (Atual)  
 NA CONDIÇÃO EM USO

35	CENTRO DE SAÚDE		
	SECRETARIA DE SAÚDE	QUANTIDADE: 438	169.753,53

Grupo/Chapa	Descrição do Patrimônio
117 /005588	MICRO ORO ADVANCED CORE I3
117 /005590	MONITOR
117 /005592	MONITOR
117 /005594	MONITOR
117 /005595	MONITOR
117 /005596	MONITOR
117 /005597	MONITOR
117 /006595	HD EXTERNO -TP LINK
117 /006596	TABLET 32GB -TABLET SAMSUNG TAB A 8" T285
117 /006962	RELOGIO DE PONTO BIOMETRIA / PROXIMIDADE
118 /006182	IMPRESSORA MULTIFUNCIONAL MONOCROMÁTICA A4 -kyocera Ecosys M2040dn/L + KFS
118 /006800	SWITCH 24 PORTAS 10/100/1000 MBPS -TENDA TEG1024D
118 /007500	SWITCH 24 PORTAS 10/100/1000 MBPS -TENDA TEG1024D
119 /003321	Projeto Multimedia Epson S12 N° Série PSPK1907481 - 71
119 /004844	Aparelho de DVD Gradiente
119 /004880	Maquina digital Sansung - S860 N° Série: CJ40C910414192R
123 /001474	Refletor Parabolico Standart
128 /004877	Escada aluminio, 5 degraus
128 /004983	Escada aluminio, 4 degraus
133 /006380	RELÓGIO BIOMÉTRICO DE PONTO - 176/2016
133 /006381	RELÓGIO BIOMÉTRICO DE PONTO - 176/2016
137 /002397	Quadro Cortica Cortiarte 120x90
137 /002398	Quadro Cortica Cortiarte 120x90
137 /002399	Quadro Cortica 2,00x 1,00
137 /002400	Quadro Cortica 2,00x 1,00
137 /002401	Quadro Cortica 2,00x 1,00
137 /004840	Quadro branco de parede (2,00 m X 1,20 m)
137 /004861	Estufa em madeira p/ papel sulfite, (0,44 prof X 0,32 larg X 0,42 alt)





Município da Estância Turística de São Luiz do Paraitinga

46631248/0001-51

2024

PCA DR OSWALDO CRUZ Nº 3

10 de 19

RELAÇÃO DE BENS PATRIMONIAIS - INVENTÁRIO

SALDO ATUALIZADO  
UNIDADE (Atual): 22 - SECRETARIA DE SAÚDE  
AGRUPADO POR UNIDADE/SUB (Atual)  
NA CONDIÇÃO EM USO

36	ESF - OSWALDO CRUZ		
	SECRETARIA DE SAÚDE	QUANTIDADE: 155	50.129,94

Grupo/Chapa	Descrição do Patrimonio
11 /006351	TELEVISOR 40" LCD
16 /006455	MICROCOMPUTADOR - PROCESSADOR: FREQUÊNCIA BASEADA EM PROCESSADOR DE 3.6 GHZ OU SUPERIOR
16 /006457	MICROCOMPUTADOR - PROCESSADOR: FREQUÊNCIA BASEADA EM PROCESSADOR DE 3.6 GHZ OU SUPERIOR
16 /006459	MICROCOMPUTADOR - PROCESSADOR: FREQUÊNCIA BASEADA EM PROCESSADOR DE 3.6 GHZ OU SUPERIOR
16 /006460	MICROCOMPUTADOR - PROCESSADOR: FREQUÊNCIA BASEADA EM PROCESSADOR DE 3.6 GHZ OU SUPERIOR
16 /006461	MICROCOMPUTADOR - PROCESSADOR: FREQUÊNCIA BASEADA EM PROCESSADOR DE 3.6 GHZ OU SUPERIOR
16 /006463	MICROCOMPUTADOR - PROCESSADOR: FREQUÊNCIA BASEADA EM PROCESSADOR DE 3.6 GHZ OU SUPERIOR
16 /006465	MICROCOMPUTADOR - PROCESSADOR: FREQUÊNCIA BASEADA EM PROCESSADOR DE 3.6 GHZ OU SUPERIOR
16 /006466	MICROCOMPUTADOR - PROCESSADOR: FREQUÊNCIA BASEADA EM PROCESSADOR DE 3.6 GHZ OU SUPERIOR
16 /006467	MICROCOMPUTADOR - PROCESSADOR: FREQUÊNCIA BASEADA EM PROCESSADOR DE 3.6 GHZ OU SUPERIOR
16 /006474	MICROCOMPUTADOR - PROCESSADOR: FREQUÊNCIA BASEADA EM PROCESSADOR DE 3.6 GHZ OU SUPERIOR
16 /006475	MICROCOMPUTADOR - PROCESSADOR: FREQUÊNCIA BASEADA EM PROCESSADOR DE 3.6 GHZ OU SUPERIOR
16 /006476	MICROCOMPUTADOR - PROCESSADOR: FREQUÊNCIA BASEADA EM PROCESSADOR DE 3.6 GHZ OU SUPERIOR
18 /006040	VENTILADOR DE PAREDE OSCILANTE - DIÂMETRO MÍNIMO DE 60 CM -TWISTER
18 /006041	VENTILADOR DE PAREDE OSCILANTE - DIÂMETRO MÍNIMO DE 60 CM -TWISTER
18 /006042	VENTILADOR DE PAREDE OSCILANTE - DIÂMETRO MÍNIMO DE 60 CM -TWISTER
18 /006043	VENTILADOR DE PAREDE OSCILANTE - DIÂMETRO MÍNIMO DE 60 CM -TWISTER
18 /006044	VENTILADOR DE PAREDE OSCILANTE - DIÂMETRO MÍNIMO DE 60 CM -TWISTER
18 /006045	VENTILADOR DE PAREDE OSCILANTE - DIÂMETRO MÍNIMO DE 60 CM -TWISTER
18 /006046	VENTILADOR DE PAREDE OSCILANTE - DIÂMETRO MÍNIMO DE 60 CM -TWISTER
18 /006047	VENTILADOR DE PAREDE OSCILANTE - DIÂMETRO MÍNIMO DE 60 CM -TWISTER
19 /000411	Mesa 1,20 zx 0,60 c/02 gavetas
19 /000621	Uma mesa auxiliar 90x50x60
19 /000624	Um banquinho giratorio esmaltado
19 /000808	Longarina 4 lugares
19 /001423	Mesa p/ escritorio 120x60 c/ 3 gavetas, Cemawe
19 /001424	Mesa p/ escritorio 120x60 c/ 3 gavetas, Cemawe
19 /001476	Armario Vitrine c/ 02 Portas
19 /001477	Armario Vitrine c/ 02 Portas
19 /001482	Mesa Aux. 40X60X80 Esm. c/ Rodizio
19 /001487	Mesa Aux. 40X60X80 Esm. c/ Rodizio
19 /001497	Armario 2 portas 120X200 c/ 4 chave
19 /001524	Cadeira Fixa em tecido palito
19 /001526	Cadeira Fixa em tecido palito
19 /001526	Cadeira Fixa em tecido palito
19 /001527	Cadeira Fixa em tecido palito
19 /001528	Cadeira Fixa em tecido palito
19 /001536	Cadeira Fixa em tecido palito
19 /001537	Cadeira Fixa em tecido palito



Município da Estância Turística de São Luiz do Paraitinga

46631248/0001-51

2024

PCA DR OSWALDO CRUZ Nº 3

11 de 19

RELAÇÃO DE BENS PATRIMONIAIS - INVENTÁRIO

SALDO ATUALIZADO  
UNIDADE (Atual): 22 - SECRETARIA DE SAÚDE  
AGRUPADO POR UNIDADE/SUB (Atual)  
NA CONDIÇÃO EM USO

36	ESF - OSWALDO CRUZ	QUANTIDADE: 155	50.129,94
	SECRETARIA DE SAÚDE		

Grupo/Chapa	Descrição do Patrimônio
19 /001538	Cadeira Fixa em tecido palito
19 /001539	Cadeira Fixa em tecido palito
19 /001540	Cadeira Fixa em tecido palito
19 /001541	Cadeira Fixa em tecido palito
19 /001798	Mesa Auxiliar 40X40X80cm c/ Rodízio LM-2085-LM
19 /001802	Mesa de Escritório c/ 3 gavetas
19 /001804	Mesa de Escritório c/ 3 gavetas
19 /001806	Mesa de Escritório c/ 3 gavetas
19 /001809	Mesa de Escritório c/ 3 gavetas
19 /001810	Mesa de Escritório c/ 3 gavetas
19 /001888	Gabinete de Cozinha
19 /001890	Mesa de Reunião
19 /001904	Cadeira Estofada Fixa
19 /001909	Cadeira Estofada Fixa
19 /002314	Cadeira fixa para refeitório em PP, sem revestimento
19 /002315	Cadeira fixa para refeitório em PP, sem revestimento
19 /002316	Cadeira fixa para refeitório em PP, sem revestimento
19 /002319	Cadeira fixa para refeitório em PP, sem revestimento
19 /002321	Cadeira fixa para refeitório em PP, sem revestimento
19 /002322	Cadeira fixa para refeitório em PP, sem revestimento
19 /002323	Cadeira fixa para refeitório em PP, sem revestimento
19 /002325	Cadeira fixa para refeitório em PP, sem revestimento
19 /002327	Cadeira fixa para refeitório em PP, sem revestimento
19 /002328	Cadeira fixa para refeitório em PP, sem revestimento
19 /002329	Cadeira fixa para refeitório em PP, sem revestimento
19 /002330	Cadeira fixa para refeitório em PP, sem revestimento
19 /002331	Cadeira fixa para refeitório em PP, sem revestimento
19 /002333	Cadeira fixa para refeitório em PP, sem revestimento
19 /002336	Cadeira fixa para refeitório em PP, sem revestimento
19 /002339	Cadeira fixa para refeitório em PP, sem revestimento
19 /002340	Cadeira fixa para refeitório em PP, sem revestimento
19 /002346	Cadeira fixa para refeitório em PP, sem revestimento
19 /002347	Cadeira fixa para refeitório em PP, sem revestimento
19 /002348	Cadeira fixa para refeitório em PP, sem revestimento
19 /002349	Cadeira fixa para refeitório em PP, sem revestimento
19 /002351	Cadeira fixa para refeitório em PP, sem revestimento
19 /002352	Cadeira fixa para refeitório em PP, sem revestimento
19 /002357	Cadeira fixa para refeitório em PP, sem revestimento
19 /002358	Cadeira fixa para refeitório em PP, sem revestimento
19 /002359	Cadeira fixa para refeitório em PP, sem revestimento
19 /002360	Cadeira fixa para refeitório em PP, sem revestimento
19 /002363	Armário com 3 gavetas e 1 porta, em MDF, tipo modulo de parede
19 /002419	Mesa para computador com porta CPU, suporte para teclado, pes com rodízios
19 /002787	Estante EDR 1980X925X300, c/ 6 Prateleiras RFX, RLX - CCR CCR
19 /002844	Armario A402 1980X900X500 C/ 4 Prateleiras Regulaveis, Mac - CCR CCR
19 /002862	Estante EDR 2430X925X420 C/ 8 Prateleiras PF, PL - CCR CCR
19 /002863	Estante EDR 2430X925X420 C/ 8 Prateleiras PF, PL - CCR CCR
19 /003635	Cadeira giratoria estofado azul.
19 /003968	Guarda roupa GRS, 4 portas, c/ ptao em pvc
19 /003973	Guarda roupa GRS, 4 portas, c/ ptao em pvc
19 /003976	Guarda roupa GRS, 4 portas, c/ ptao em pvc
19 /004526	Cadeira Giratoria, estofado em tecido preto
19 /004527	Cadeira Giratoria, estofado em tecido preto
19 /004839	Balcao em MDF branco, 4 gavetas, c/ compartimento p/ computador (1,15 alt X 1,60 larg X 0,60 prof)
19 /004905	Banquinho giratorio
19 /006394	EQUIPAMENTO INDREL RVV 440 D (V)- 127V SERIES(S):46056 COMPLEMENTO: REFRIGERADOR 2 A 6 GRAUS, PROPRIO PARA CONSERVAÇÃO DE SANGUE E DERIVADOS, 110/127 VOLTS, COM PAST, POLI. LED, PROCESSADOR IRL-234 12VDC. ALARME DE FALHA E CONVERSOR
19 /007228	CADEIRA LONGARINA FIXA CONTENDO 03 (TRÊS) LUGARES -HG MOVEIS
19 /007229	CADEIRA LONGARINA FIXA CONTENDO 03 (TRÊS) LUGARES -HG MOVEIS
19 /007230	CADEIRA LONGARINA FIXA CONTENDO 03 (TRÊS) LUGARES -HG MOVEIS



Município da Estância Turística de São Luiz do Paraitinga

46631248/0001-51

2024

PCA DR OSWALDO CRUZ Nº 3

12 de 19

RELAÇÃO DE BENS PATRIMONIAIS - INVENTÁRIO

SALDO ATUALIZADO  
UNIDADE (Atual): 22 - SECRETARIA DE SAÚDE  
AGRUPADO POR UNIDADE/SUB (Atual)  
NA CONDIÇÃO EM USO

36	ESF - OSWALDO CRUZ	SECRETARIA DE SAÚDE	QUANTIDADE: 155	50.129,94
Grupo/Chapa	Descrição do Patrimônio			
19 /007296	MESA DE ESCRITÓRIO COM TAMPO EM FORMATO RETANGULAR E 2			
	GAVETAS -FORT ROCHA / STAR			
19 /007624	ROUPEIRO DE AÇO COM 12 PORTAS -COMAÇO NA COR CINZA.			
19 /007625	ROUPEIRO DE AÇO COM 12 PORTAS -COMAÇO NA COR CINZA.			
29 /006102	CANETA DE ALTA ROTAÇÃO -PRIME CX 207 W-2 C/ SACA BROCA - DENTEMED			
110 /007594	ROUTEBOARD MIKROTIK RB 3011 UIAS-RM L5			
112 /000066	Uma geladeira consul			
112 /000757	Um Friezer 200 Litros			
112 /001687	Bebedouro			
112 /001796	Geladeira CR 008 ABNS Consul			
112 /001851	Ventilador Pedestal			
112 /001897	Bebedouro Purificador			
112 /002007	Ar Condicionado 7000BTUS CC1074 - Consul			
112 /002282	Bebedouro Masterfrio 100L Inox 220V			
112 /002390	Ventilador Ubadesk Ventidelta 60cm coluna			
112 /002392	Ventilador Ubadesk Ventidelta 60cm coluna			
112 /003963	Ar condicionado Split quente/frio, 1800 BTUs, 127volts - Elgin			
112 /004914	Microondas Panasonic 127V, mod. NNST669WRUN Nº Série: BM9JA000929			
113 /000067	Conjunto Odontológico			
113 /000600	Uma Escadinha com degraus			
113 /000601	Uma escadinha com degraus			
113 /000940	Balança Mecânica Adulto Antropologica			
113 /001397	Balança Antropometrica ADL Mecanica Branca			
113 /001485	Diva p/ Exames Clínicos Pediatrico			
113 /001580	Bomba a vacuo Acme			
113 /001586	Biombo Triplo Sta Luzia			
113 /001593	Negatoscopio Blue			
113 /001597	Mesa Ginecologica			
113 /001620	Aparelho p/ Raio X Intra Oral Odontomax 70/7P Movel Convencional Flex 110V			
113 /001889	Maca Infantil			
113 /001945	Maca Adulto			
113 /002237	Balanca Digital Techline Prata			
113 /002238	Balanca Digital Techline Prata			
113 /002239	Balanca Digital Techline Prata			
113 /002269	Amalgamador Alt Mix			
113 /002270	Mochô Ergoline a Gas LX			
113 /004520	Fotopolimerizador - Optlight Max - Gnatus Lote: S846611006			
113 /004898	Diva p/ exame clínico esmaltado (1,80X0,60X0,80)			
113 /004902	Camara para vacina - Refrimed CI 3D Indrol			
113 /006142	LIXEIRA TUBULAR COM PEDAL - BRANCA - 60 LITROS -BP60 - BRALIMPIA			
113 /006143	LIXEIRA TUBULAR COM PEDAL - BRANCA - 60 LITROS -BP60 - BRALIMPIA			
113 /006144	LIXEIRA TUBULAR COM PEDAL - BRANCA - 60 LITROS -BP60 - BRALIMPIA			
113 /006154	CADEIRA ODONTOLOGICA -DENTEMED			
113 /006173	LAVADORA CUBA ULTRASONICA -KONDENTECH CD 4820			
113 /007632	AUTOCLAVE HORIZONTAL - 12 LITROS -BS DIGITALE			
117 /001366	Impressora HP P1505			
117 /001723	Monitor de Vídeo LCD 17", marca Sansung			
117 /001969	Impressora Laser Brother HL - 5350 DN			
117 /003287	HD Externo 1TB			
117 /003368	Monitor LG E2011P 3001 - 77			
117 /003381	Monitor LG E2011P 3001 - 77			
117 /005580	MICRO ORO ADVANCED CORE I3			
117 /005581	MICRO ORO ADVANCED CORE I3			
117 /005589	MONITOR			
118 /006181	IMPRESSORA MULTIFUNCIONAL MONOCROMÁTICA A4 -kyocera Ecosys M2040dnL + KFS			
130 /005212	COMPRESSOR 2B/110V			
130 /007209	APARELHO DE AR CONDICIONADO, TIPO SPLIT, 12.000 BTUS -ELGIN			
133 /006379	RELÓGIO MIOMÉTRICO DE PONTO - 178/2016			



Município da Estância Turística de São Luiz do Paraitinga

46631248/0001-51

2024

PCA DR OSWALDO CRUZ Nº 3

13 de 19

RELAÇÃO DE BENS PATRIMONIAIS - INVENTÁRIO

SALDO ATUALIZADO  
UNIDADE (Atual): 22 - SECRETARIA DE SAÚDE  
AGRUPADO POR UNIDADE/SUB (Atual)  
NA CONDIÇÃO EM USO

37	ESF - CATUÇABA	QUANTIDADE: 72	17.463,63
SECRETARIA DE SAÚDE			

Grupo/Chapa	Descrição do Patrimônio
16 / 006470	MICROCOMPUTADOR - PROCESSADOR: FREQUÊNCIA BASEADA EM PROCESSADOR DE 3.6 GHZ OU SUPERIOR
19 / 000030	Armario de aço 2 portas de vidro, 1 porta de aço
19 / 000587	Uma mesa auxiliar 90x50x80
19 / 001082	Mocho
19 / 001370	Mesa p/ escritorio 120X060 cm c/ 3 gavetas
19 / 001371	Mesa p/ escritorio 120X060 cm c/ 3 gavetas
19 / 001372	Mesa p/ escritorio 120X060 cm c/ 3 gavetas
19 / 001475	Armario Vitrine c/ 02 Portas
19 / 001480	Mesa Aux. 40X60X80 Esm. c/ Rodizio
19 / 001496	Armario 2 portas 120X200 c/ 4 chave
19 / 001535	Cadeira Fixa em tecido palito
19 / 001546	Mesa p/ reuniao cinza
19 / 001579	Arquivo de Aço 6 gavetas c/ divisao interna 230X150mm
19 / 001622	Armario de Cozinha Tridimensional Zanzini
19 / 001797	Mesa Auxiliar 40X40X80cm c/ Rodizio LM-2085-LM
19 / 002823	Armario A402 1980X900X500 C/ 4 Prateleiras Regulaveis, Mac - CCR CCR
19 / 002825	Armario A402 1980X900X500 C/ 4 Prateleiras Regulaveis, Mac - CCR CCR
19 / 003456	Armario A402 1980X900X500 C/ 4 Prateleiras Regulaveis, Mac - CCR CCR
19 / 003471	Armario A402 1980X900X500 C/ 4 Prateleiras Regulaveis, Mac - CCR CCR
19 / 003552	Cadeira palito, secretaria, estofado cinza, estrutura de ferro preta
19 / 003554	Cadeira palito, secretaria, estofado cinza, estrutura de ferro preta
19 / 003555	Longarina 3 lugares, estrutura de ferro
19 / 003967	Guarda roupa GRS, 4 portas, c/ pilao em pvc
19 / 003971	Guarda roupa GRS, 4 portas, c/ pilao em pvc
19 / 003978	Guarda roupa GRS, 4 portas, c/ pilao em pvc
19 / 004066	Cadeira palito, estofado em tecido preto, pes de ferro
19 / 004532	Armario Vitrine, branco, 2 portas, com vidro
19 / 004533	Armario Vitrine, branco, 2 portas, com vidro
19 / 004534	Longarina de cadeira com 3 lugares, estofado em couvrím preto.
19 / 004537	Longarina de cadeira com 3 lugares, estofado em couvrím preto
19 / 004538	Longarina de cadeira com 3 lugares, estofado em couvrím preto
19 / 004549	Mesa reta p/ escritorio, c/ 3 gavetas (750X1400X700), cinza
19 / 007214	ARQUIVO DE ESCRITÓRIO EM AÇO - 4 GAVETAS -COMACO OF4
19 / 007215	ARQUIVO DE ESCRITÓRIO EM AÇO - 4 GAVETAS -COMACO OF4
19 / 007216	ARQUIVO DE ESCRITÓRIO EM AÇO - 4 GAVETAS -COMACO OF4
19 / 007217	ARQUIVO DE ESCRITÓRIO EM AÇO - 4 GAVETAS -COMACO OF4
19 / 007218	ARQUIVO DE ESCRITÓRIO EM AÇO - 4 GAVETAS -COMACO OF4
19 / 007219	ARQUIVO DE ESCRITÓRIO EM AÇO - 4 GAVETAS -COMACO OF4
19 / 007220	CADEIRA GIRATÓRIA, ESTOFADA, ESPALDAR ALTO, COM APOIA BRAÇOS REGULÁVEIS -HG MOVEIS CHEFIA
19 / 007221	CADEIRA GIRATÓRIA, ESTOFADA, ESPALDAR ALTO, COM APOIA BRAÇOS REGULÁVEIS -HG MOVEIS CHEFIA
19 / 007222	CADEIRA GIRATÓRIA, ESTOFADA, ESPALDAR ALTO, COM APOIA BRAÇOS REGULÁVEIS -HG MOVEIS CHEFIA
19 / 007224	CADEIRA LONGARINA FIXA CONTENDO 03 (TRÊS) LUGARES -HG MOVEIS
19 / 007225	CADEIRA LONGARINA FIXA CONTENDO 03 (TRÊS) LUGARES -HG MOVEIS
19 / 007226	CADEIRA LONGARINA FIXA CONTENDO 03 (TRÊS) LUGARES -HG MOVEIS
19 / 007227	CADEIRA LONGARINA FIXA CONTENDO 03 (TRÊS) LUGARES -HG MOVEIS
29 / 006103	CANETA DE ALTA ROTAÇÃO -PRIME CX 207 W-2 C/ SACA BROCA - DENTEMED
55 / 006030	VENTILADOR DE COLUNA OSCILANTE - DIÂMETRO MÍNIMO DE 60 CM - VENTISOL - SKU536
55 / 006034	VENTILADOR DE COLUNA OSCILANTE - DIÂMETRO MÍNIMO DE 60 CM - VENTISOL - SKU536
55 / 006035	VENTILADOR DE COLUNA OSCILANTE - DIÂMETRO MÍNIMO DE 60 CM - VENTISOL - SKU536
112 / 000129	Refrigerador específico Refrimed p/ conservacao de vacinas
112 / 001386	Ventilador portatil de mesa 30cm volt 110V, Coren Sid
113 / 000594	Um Diva para exames clinicos com suporte
113 / 000939	Negatoscopio 01 corpo
113 / 001102	Conjunto Odontologico
113 / 001395	Balanca Antropometrica ADL Mecanica Branca



Município da Estância Turística de São Luiz do Paraitinga

46631248/0001-51

2024

PCA DR OSWALDO CRUZ Nº 3

14 de 19

RELAÇÃO DE BENS PATRIMONIAIS - INVENTÁRIO

SALDO ATUALIZADO  
 UNIDADE (Atual): 22 - SECRETARIA DE SAÚDE  
 AGRUPADO POR UNIDADE/SUB (Atual)  
 NA CONDIÇÃO EM USO

37	ESF - CATUÇABA		
	SECRETARIA DE SAÚDE	QUANTIDADE: 72	17.463,63

Grupo/Chapa	Descrição do Patrimônio
113 /001398	Balanca Antropometrica ADL Mecanica Branca
113 /001463	Diva p/ Exames Clinicos c/ Suporte de Lencol
113 /001484	Diva p/ Exames Clinicos c/ Suporte de Lencol
113 /001583	Biombo Triplo Sta Luzia
113 /001584	Biombo Triplo Sta Luzia
113 /002241	Negatoscopio Icorpo Forca Medica
113 /002267	Amalgamador All Mix
113 /004522	Fotopolimerizador - Optlight Max - Gnatus Lote: S846615042
113 /004916	Seladora odontologica Biovalic 12TV
113 /006140	LIXEIRA TUBULAR COM PEDAL - BRANCA - 20 LITROS -JSN E8PB
113 /006141	COMPRESSOR ODONTOLÓGICO -CDTOP - FIAC
113 /006174	CUBA ULTRASONICA -KONDENTECH CD 4820
113 /007270	DIVÁ PARA EXAMES -FORCA
119 /007582	SMART TV 42"
123 /001425	Comp SCHULZ CSL-6BR/60L 1CV Mono Bravo
123 /001465	Refletor Parabolico Standart
128 /004907	Auto Clave inox horizontal 21L, 6 sistemas de segurança, Semi Automática/Pot. 1600W/3 band. - Cristofoli Semi Automática/Pot. 1600W/3 band.





Município da Estância Turística de São Luiz do Paraitinga

46631248/0001-51

2024

PCA DR OSWALDO CRUZ Nº 3

15 de 19

RELAÇÃO DE BENS PATRIMONIAIS - INVENTÁRIO

SALDO ATUALIZADO  
UNIDADE (Atual): 22 - SECRETARIA DE SAÚDE  
AGRUPADO POR UNIDADE/SUB (Atual)  
NA CONDIÇÃO EM USO

38	ESF - SÃO SEBASTIÃO	SECRETARIA DE SAÚDE	QUANTIDADE: 62	16.294,41
Grupo/Chapa	Descrição do Patrimônio			
16 /006454	MICROCOMPUTADOR - PROCESSADOR: FREQUÊNCIA BASEADA EM PROCESSADOR DE 3.6 GHZ OU SUPERIOR			
16 /006458	MICROCOMPUTADOR - PROCESSADOR: FREQUÊNCIA BASEADA EM PROCESSADOR DE 3.6 GHZ OU SUPERIOR			
18 /007371	VENTILADOR DE PAREDE OSCILANTE - DIÂMETRO MÍNIMO DE 60 CM -VENTISOL			
18 /007372	VENTILADOR DE PAREDE OSCILANTE - DIÂMETRO MÍNIMO DE 60 CM -VENTISOL			
18 /007373	VENTILADOR DE PAREDE OSCILANTE - DIÂMETRO MÍNIMO DE 60 CM -VENTISOL			
19 /000588	Uma mesa auxiliar 90x50x80			
19 /001388	Mesa p/ escritorio 120X060 cm c/ 3 gav.			
19 /001389	Mesa p/ escritorio 120X060 cm c/ 3 gav.			
19 /001488	Mesa Aux. 40X60X80 Esm. c/ Rodizio			
19 /001530	Cadeira Fixa em tecido palito			
19 /001531	Cadeira Fixa em tecido palito			
19 /001532	Cadeira Fixa em tecido palito			
19 /001533	Cadeira Fixa em tecido palito			
19 /001534	Cadeira Fixa em tecido palito			
19 /001571	Cadeira girat. Com rodas, assento e encosto tecido preto			
19 /001793	Armario Vitrine de 1 porta c/ vidro LM1000 (1,50X0,50X0,40)			
19 /001895	Armario de Cozinha			
19 /001905	Cadeira Estofada Fixa			
19 /001914	Cadeira Estofada Fixa			
19 /001915	Cadeira Estofada Fixa			
19 /002044	Mesa 1,20m			
19 /003469	Armario A402 1980X900X500 C/ 4 Prateleiras Regulaveis, Mac - CCR CCR			
19 /003863	Cadeira giratoria, estofado em tecido verde			
19 /003969	Guarda roupa GRS, 4 portas, c/ ptao em pvc			
19 /003970	Guarda roupa GRS, 4 portas, c/ ptao em pvc			
19 /004540	Longarina de cadeira com 3 lugares, estofado em couvrim preto			
19 /004541	Longarina de cadeira com 3 lugares, estofado em couvrim preto			
19 /004544	Longarina de cadeira com 3 lugares, estofado em couvrim preto			
19 /004547	Longarina de cadeira com 3 lugares, estofado em couvrim preto			
19 /004550	Mesa reta p/ escritorio, c/ 3 gavetas (750X1400X700), cinza			
19 /004704	Arquivo de aco, 4 gavetas p/ pasta suspensa, cinza, marca Pandim			
19 /004705	Arquivo de aco, 4 gavetas p/ pasta suspensa, cinza, marca Pandim			
19 /004706	Arquivo de aco, 4 gavetas p/ pasta suspensa, cinza, marca Pandim			
19 /004707	Arquivo de aco, 4 gavetas p/ pasta suspensa, cinza, marca Pandim			
29 /006104	CANETA DE ALTA ROTAÇÃO -PRIME CX 207 W-2 C/ SACA BROCA - DENTEMED			
29 /100028	AUTOCLAVE 12LT BIVOLT, INOX - PLACA ELETRÔNICA COM MICROCONTROLADOR. PAINEL FRONTAL DE MEMBRANA. MANÔMETRO COM ESCALAS DE PRESSÃO E TEMPERATURA. TEMPO ESTERILIZAÇÃO: 134"/15 MIN. SECAGEM COM PORTA ENTREABERTA/FECHADA. TERMOS COMPRESSOR ODONTOLÓGICO 38L 220V			
29 /100029	VENTILADOR DE COLUNA OSCILANTE - DIÂMETRO MÍNIMO DE 60 CM - VENTISOL - SKU536			
55 /006027	VENTILADOR DE COLUNA OSCILANTE - DIÂMETRO MÍNIMO DE 60 CM - VENTISOL - SKU536			
55 /006028	VENTILADOR DE COLUNA OSCILANTE - DIÂMETRO MÍNIMO DE 60 CM - VENTISOL - SKU536			
55 /006033	VENTILADOR DE COLUNA OSCILANTE - DIÂMETRO MÍNIMO DE 60 CM - VENTISOL - SKU536			
55 /006038	VENTILADOR DE COLUNA OSCILANTE - DIÂMETRO MÍNIMO DE 60 CM - VENTISOL - SKU536			
55 /006039	VENTILADOR DE COLUNA OSCILANTE - DIÂMETRO MÍNIMO DE 60 CM - VENTISOL - SKU536			
110 /005860	CELULAR RURAL MULTILASER RE503			
112 /001391	Ventilador portatil de mesa 30cm volt 110V, Coren Sid			
112 /001392	Ventilador portatil de mesa 30cm volt 110V, Coren Sid			
112 /001732	Geladeira Dako Equilibrio 1 porta			
112 /002393	Ventilador Ubadesk Ventildelta 60cm coluna			
113 /000936	Balanca Mecanica Adulto Antropologica			
113 /000938	Negotoscopio 01 corpo			



Município da Estância Turística de São Luiz do Paraitinga

46631248/0001-51

2024

PCA DR OSWALDO CRUZ Nº 3

16 de 19

## RELAÇÃO DE BENS PATRIMONIAIS - INVENTÁRIO

SALDO ATUALIZADO  
 UNIDADE (Atual): 22 - SECRETARIA DE SAÚDE  
 AGRUPADO POR UNIDADE/SUB (Atual)  
 NA CONDIÇÃO EM USO

Grupo/Chapa	Descrição do Patrimônio	QUANTIDADE:	16.294,41
38	ESF - SÃO SEBASTIÃO		
	SECRETARIA DE SAÚDE	62	
113 /001445	Aparelho de Pressao Aneroide c/ rodizio		
113 /001596	Mesa Ginecologica		
113 /002264	Mesa Auxiliar Tipo Mayo MI-1282A Mercedes IMEC		
113 /002268	Amalgamador Alt Mix		
113 /006145	LIXEIRA TUBULAR COM PEDAL - BRANCA - 60 LITROS -BP60 - BRALIMPIA		
113 /006175	CUBA ULTRASONICA -KONDENTECH CD 4820		
113 /006449	CADEIRA ODONTOLOGICA COM 3 TERMINAIS		
117 /003167	Monitor LG 2011P Nº de Série 112SPSL1D094 - 77		
117 /005582	MICRO ORD ADVANCED CORE I3		
117 /005591	MONITOR		
117 /007367	COMPUTADOR - CPU TORRE 03 -HOLYDRAGON #001990641 MONITOR HOLYDRAGON		
123 /001469	Refletor Parabolico Standart		
130 /007211	APARELHO DE AR CONDICIONADO, TIPO SPLIT, 12.000 BTUS -ELGIN		



Município da Estância Turística de São Luiz do Paraitinga

46631248/0001-51

2024

PCA DR OSWALDO CRUZ Nº 3

17 de 19

RELAÇÃO DE BENS PATRIMONIAIS - INVENTÁRIO

SALDO ATUALIZADO  
UNIDADE (Atual): 22 - SECRETARIA DE SAÚDE  
AGRUPADO POR UNIDADE/SUB (Atual)  
NA CONDIÇÃO EM USO

<b>62</b>	<b>TRANSPORTE SAÚDE</b>	<b>QUANTIDADE: 32</b>	<b>2.280.573,59</b>
	<b>SECRETARIA DE SAÚDE</b>		

Grupo/Chapa	Descrição do Patrimônio
20 /000067	Veículo Kombi Standard Volkswagen 1.4, Chassi 9BWMF07X1AP018217, Branco Cristal, Ano 2009/ Mod 2010, Total Flex, 9 Lugares, 3 portas, Renavam 198731876, Placa BNZ- 7635
20 /000085	Microonibus Volare W9, Branco, Chassi 93PB40E3PAC03337, Ano 2010/ Mod 2010, Diesel, Renavam 270349057, Placa BNZ-7649
20 /000096	Veículo Prisma Sedan LT 1.4 Econo Flex, Alcool/Gasolina, Branco, Placa BNZ-7658, Renavam 376833114, Chassi 9BGRP69X0CG251467
20 /000102	ZAFIRA 2.0 PLACA CPV9171 - BRANCA 2002/2002 - RENAVAN 00777507188 - CHASSIS 9BGT775B02C146164 - VALOR DE AQUISIÇÃO=VALOR DA TABELA FIPE
20 /000107	Jipe Engesa 4X4, Alcool, Ano/Mod 1986, 4L/ 000CV, Cor Bege, Placa CPV9926, Chassi 9BB012122GJ000463, Renavam 412440369, (Veículo em Concessão de uso)
20 /000114	Automovel Ambulancia Fiat Doblo Rontan, 5L / 1800CC, Alcool/ Gasolina, cor Branca, Ano/Mod. 2009, Placa EEF3010, Chassi 9BD2Z315592016770, Renavam 178808326. (Veículo em Concessao de uso)
20 /000130	AMBULANCIA BRANCA
20 /000139	VEICULO TIPO MICROÔNIBUS - MARCOPOLO - COR: BRANCA - 117/2014
20 /000145	AMBULANCIA SAMU JUMPER MARIMAR PLACA FFL5704 2015/2015 BRANCA RENAVAN 01091848090 CHASSIS 935ZCWMNCF2150775 - VALOR DE AQUISIÇÃO=VALOR DA TABELA FIPE - NÃO ESTÁ INCLUIDO OS EQUIPAMENTOS HOPITALARES INSTALADOS NO VEÍCULO.
20 /000146	SPIN 1.8L MT LTZ RENAVAM 01128260562 CHASSIS 9BGJCT520JB150682 COR BRANCA 2017/2018 PLACA GBX 7425 - PELA DESPESA EMPENHADA PARA AQUISIÇÃO DE UM VEÍCULO CHEVROLET SPIN LTZ, 7S, 1.8, FLEX, 2017/2018 PARA A SECRETARIA DE SAÚDE, CONFORME TERMO DE REFERÊNCIA.
20 /000147	SANDERO AUTHENTIQUE 1.0 FLEX 2017/2018 BRANCO CHASSIS 93Y5SRF84J998494 RENAVAM 01129432227 Nº MOTOR B4DC401Q0051700 - PELA DESPESA EMPENHADA PARA AQUISIÇÃO DE UM VEÍCULO RENAULT SANDERO AUTHENTIQUE, 1.0, 12 V SCE (FLEX) 2017/2018 PARA A SECRETARIA DE SAÚDE
20 /000150	CHEVROLET SPIN 1.8L MT LTZ CHASSI 9BGJC7520JB197299 SPORTAS COR BRANCO FLEX ANO/MODELO 2017/2018 PLACA FHH2624 RENAVAM 01138235331 - PELA DESPESA EMPENHADA PARA AQUISIÇÃO DE UM VEÍCULO CHEVROLET SPIN LTZ, 7S, 1.8, FLEX, 2017/2018 PARA A SECRETARIA DE SAÚDE
20 /000162	CHEVROLET SPIN 18L AT PREMIER BRANCA PLACA GAO-5B95 - RENAVAM 01287210594 - CHASSI 9BGJP7520NB162948
20 /000165	VEICULO FURGÃO AMBULANCIA COR BRANCA PEUGEOT EXPERT, ANO 2020 - MODELO 2020 - PLACA EOJ 5944 - PATRIMÔNIO Nº 160
20 /000174	AMBULANCIA RENAULT MASTER F2 REV AMB BRANCA - PLACA CGW-6D24 - RENAVAM 01297477488 - CHASSI 93YF62009PJ243248
20 /000176	AMBULANCIA RENAULT MASTERF2 REV AMB BRANCO - PLACA GIR-5G92 - RENAVAM 01298399926 - CHASSI 93YF62006PJ243532
20 /000177	VAN RENAULT MASTER MBUS L3H2 - PLACA GEC-9B42 - RENAVAM 01285843808 - CHASSI 93YMEN4XENJ123582
20 /000178	AMBULANCIA RENAULT MASTERF2 REV AMB BRANCO - PLACA DBC-0C55 - RENAVAM 01298340290 - CHASSI 93YF62006PJ243515
20 /000183	CHEVROLET ONIX 10MT LT2 BRANCO - PLACA GGS3C51 - RENAVAN 01330108318 - CHASSI 9BGEB48A0PG217289
20 /000184	CHEVROLET ONIX 10MT LT2 BRANCO - PLACA GBO-7J22 - RENAVAN 01330113460 - CHASSI 9BGEB48A0PG231186
20 /000185	CHEVROLET ONIX 10MT LT2 BRANCO - PLACA CRX-0A95 - RENAVAN 01330115730 - CHASSI 9BGEB48A0PG226249
20 /000186	CHEVROLET ONIX 10MT LT2 BRANCO - PLACA FNK-4C53 - RENAVAN 01330114830 - CHASSI 9BGEB48A0PG230888
20 /000187	CHEVROLET ONIX 10MT LT2 BRANCO - PLACA FMS-8A54 - RENAVAN 01330117805 - CHASSI 9BGEB48A0PG221004
20 /000188	VAN IVECO DAILY 45170VREV BUS BRANCO - PLACA FNJ-1C36 - RENAVAM 01304016835 - CHASSI 93ZK042CZP8503760
20 /100001	SPIN LTZ 1.8 - PLACA FIQ 2145.
20 /100002	SPIN LTZ 1.8 - PLACA FQJ 0454
20 /100003	PATRIMÔNIO 158 - VEÍCULO UTILITÁRIO PARA TRANSPORTE DE PASSAGEIROS, PLACA GCX-1241, COR BRANCO, CAPACIDADE MÁXIMA



Município da Estância Turística de São Luiz do Paraitinga

46631248/0001-51

2024

PCA DR OSWALDO CRUZ Nº 3

18 de 19

RELAÇÃO DE BENS PATRIMONIAIS - INVENTÁRIO

SALDO ATUALIZADO  
UNIDADE (Atual): 22 - SECRETARIA DE SAÚDE  
AGRUPADO POR UNIDADE/SUB (Atual)  
NA CONDIÇÃO EM USO

Grupo/Chapa	Descrição do Patrimônio	QUANTIDADE:	2.280.573,59
62	TRANSPORTE SAÚDE		
	SECRETARIA DE SAÚDE	32	
20 /100016	DE 18 LUGARES, MOTOR A DIESEL, POTÊNCIA MÍNIMA DE 146 CV, 4 CILINDROS, DIREÇÃO HIDRÁULICA, AR CONDICIONADO. RENAULT KWID HATCH COR BRANCO PLACA GCT 4479, ANO 2018 E MODELO 2019		
20 /100017	RENAULT KWID HATCH COR BRANCO PLACA GCK 9753, ANO 2018 E MODELO 2019		
20 /100018	RENAULT KWID HATCH COR BRANCO PLACA GED 4265, ANO 2018 E MODELO 2019		
20 /100031	MICRO-ÔNIBUS, BRANCO, VEÍCULO COMPLETO CARROCERIA E CHASSIS INTEGRADOS - ANO 2018/MODELO 2019 - Nº DE CONTROLE 159 - ADAPTADO PARA O TRANSPORTE DE PASSAGEIROS COM DEFICIÊNCIA, COM ACESSO PARA CADEIRANTE E DIFICULDADE DE LOCOMOÇÃO (ACESSIBILIDADE NO VEÍCULO TACÓGRAFO		
133 /005803			
81	CENTRAL DE REGULAÇÃO DE SAÚDE		
	SECRETARIA DE SAÚDE	27	4.402,02
19 /001558	Cadeira fixa assento e encosto tecido preto		
19 /001846	Cadeira estofada c/ rodizio		
19 /001910	Cadeira Estofada Fixa		
19 /001912	Cadeira Estofada Fixa		
19 /003465	Armario A402 1980X900X500 C/ 4 Prateleiras Regulaveis, Mac - CCR CCR		
19 /003738	Armario em madeira, 2 portas, c/ prateleiras (1,60 alt X 0,80 larg X 0,52 prof		
19 /003774	Mesa em madeira, 6 gavetas, (0,73 alt X 1,45 larg X 0,70 prof)		
19 /003786	Mesa em madeira, tampo em formica branca, sem gaveta, c/ base p/ teclado (0,76 alt X 1,27 larg X 0,67 prof)		
19 /003972	Guarda roupa GRS, 4 portas, c/ ptao em pvc		
19 /003979	Guarda roupa GRS, 4 portas, c/ ptao em pvc		
19 /004381	Armario em madeira, 2 portas, c/ prateleiras (1,60 alt X 0,80 larg X 0,52 prof)		
19 /004539	Longeirina de cadeira com 3 lugares, estofado em courovin preto		
19 /004553	Mesa reta p/ escritorio, c/ 3 gavetas (750X1400X700), cinza		
19 /004919	Mesa Delta cinza, 2 gavetas, estrutura de ferro, tampo em MDF (0,74 alt X 0,60 larg X 1,40 comp)		
19 /006245	BANCO DE JARDIM DE MADEIRA COM ESTRUTURA EM AÇO REFORÇADO		
19 /006272	MOBILIARIO EM GERAL - Armário de aço, duas portas com fechadura, doados pela PRODESP.		
19 /006990	CADEIRA GIRATÓRIA -Amazonas - SECRETARIA DE SAÚDE		
29 /006258	CADEIRA DE RODAS - GIRATORIA - DOADOS PELA PRODESP.		
117 /001979	Impressora Laser Brother HL - 5350 DN		
117 /001982	Impressora Laser Brother HL - 5350 DN		
117 /002065	Computador c/ Acessorios		
117 /002409	Notebook Itautec W7415		
117 /003168	Microcomputador Oro Advanced Core I3-2100, Pl Mae Asus P8H61-M2, HD 500GB Sata, 4GB Ram DDR3-1333, Gravador DVD-RW LG, Gabinete ATX, Conjunto de Mouse Optico, Teclado ABNT Multimidia, Leitor de Cartao, MS Windows 7 Professional OEM, Garantia 12 meses. - r		
117 /003169	Monitor LG 2011P Nº de Série 112SPGS1C567 - 77		
117 /003286	HD Externo 1TB 61		
117 /005584	MICRO ORO ADVANCED CORE I3		
117 /005593	MONITOR		



Município da Estância Turística de São Luiz do Paraitinga

46631248/0001-51

2024

PCA DR OSWALDO CRUZ Nº 3

19 de 19

RELAÇÃO DE BENS PATRIMONIAIS - INVENTÁRIO

SALDO ATUALIZADO  
UNIDADE (Atual): 22 - SECRETARIA DE SAÚDE  
AGRUPADO POR UNIDADE/SUB (Atual)  
NA CONDIÇÃO EM USO

Grupo/Chapa	Descrição do Patrimônio	QUANTIDADE:	
<b>293</b>	<b>ESF ALVARENGA</b>		
	<b>SECRETARIA DE SAÚDE</b>	<b>33</b>	<b>23.463,00</b>
19 /006621	CADEIRA FIXA POLIPROPILENO 4 PÉS SEM BRAÇO -FORT ROCHA/ BELLA		
19 /006622	CADEIRA FIXA POLIPROPILENO 4 PÉS SEM BRAÇO -FORT ROCHA/ BELLA		
19 /006623	CADEIRA FIXA POLIPROPILENO 4 PÉS SEM BRAÇO -FORT ROCHA/ BELLA		
19 /006624	CADEIRA FIXA POLIPROPILENO 4 PÉS SEM BRAÇO -FORT ROCHA/ BELLA		
19 /006625	CADEIRA FIXA POLIPROPILENO 4 PÉS SEM BRAÇO -FORT ROCHA/ BELLA		
19 /006626	CADEIRA FIXA POLIPROPILENO 4 PÉS SEM BRAÇO -FORT ROCHA/ BELLA		
19 /006627	MESA DE ESCRITÓRIO COM TAMPO EM FORMATO RETANGULAR E 2 GAVETAS -FORT ROCHA / STAR		
19 /006628	MESA DE ESCRITÓRIO COM TAMPO EM FORMATO RETANGULAR E 2 GAVETAS -FORT ROCHA / STAR		
19 /006629	MESA DE ESCRITÓRIO COM TAMPO EM FORMATO RETANGULAR E 2 GAVETAS -FORT ROCHA / STAR		
19 /006630	FOGÃO A GÁS - 4 BOCAS -BRASLAR		
19 /006631	GELADEIRA/REFRIGERADOR DUPLEX FROST-FREE, MÍNIMO DE 270 LITROS -CONSUL		
19 /006632	MICROONDAS NA COR BRANCA, 20 LITROS -MIDEA		
19 /006646	CADEIRA LONGARINA FIXA CONTENDO 03 (TRÊS) LUGARES -HG MOVEIS		
19 /006647	CADEIRA LONGARINA FIXA CONTENDO 03 (TRÊS) LUGARES -HG MOVEIS		
19 /006648	CADEIRA LONGARINA FIXA CONTENDO 03 (TRÊS) LUGARES -HG MOVEIS		
19 /006649	ARQUIVO DE ESCRITÓRIO EM AÇO - 4 GAVETAS -COMACO OF4		
19 /006650	ARQUIVO DE ESCRITÓRIO EM AÇO - 4 GAVETAS -COMACO OF4		
19 /006651	ARQUIVO DE ESCRITÓRIO EM AÇO - 4 GAVETAS -COMACO OF4		
19 /006652	CADEIRA GIRATÓRIA, ESTOFADA, ESPALDAR ALTO, COM APOIA BRAÇOS REGULÁVEIS -HG MOVEIS CHEFIA		
19 /006653	CADEIRA GIRATÓRIA, ESTOFADA, ESPALDAR ALTO, COM APOIA BRAÇOS REGULÁVEIS -HG MOVEIS CHEFIA		
19 /006621	MESA AUXILIAR PINTURA EPOXI 60X40X80CM COM RODIZIO -HTC-6002		
19 /007261	MESA DE ESCRITÓRIO COM TAMPO EM FORMATO RETANGULAR E 2 GAVETAS -FORT ROCHA / STAR		
19 /007321	ARQUIVO DE ESCRITÓRIO EM AÇO - 4 GAVETAS -COMACO OF4		
19 /007322	ARQUIVO DE ESCRITÓRIO EM AÇO - 4 GAVETAS -COMACO OF4		
113 /006136	BANCO MOCHO ODONTOLÓGICO COM ENCOSTO -CONCORRENCIA		
113 /006137	PEDAL PARA AÇIONAMENTO ELÉTRICO DE TORNEIRAS -CRISTOFOLI HIGIPRATIC 1		
113 /006138	ULTRASSOM COM JATO DE BICARBONATO -ECEL SONIC PRIME PLUS		
113 /006139	LIXEIRA TUBULAR COM PEDAL - BRANCA - 20 LITROS -JSN E8PB		
113 /006600	DIVÁ PARA EXAMES -FORÇA		
113 /006975	CADEIRA ODONTOLÓGICA -DENTEMED - MAGNUS PRIME CART - 8034960007		
118 /006579	MONITOR 21" LED -AOC		
118 /006580	MONITOR 21" LED -AOC		
118 /006581	MONITOR 21" LED -AOC		
<b>302</b>	<b>ESPAÇO TERAPEUTICO</b>		
	<b>SECRETARIA DE SAÚDE</b>	<b>5</b>	<b>2.112,96</b>
19 /007262	MESA DE ESCRITÓRIO COM TAMPO EM FORMATO RETANGULAR E 2 GAVETAS -FORT ROCHA / STAR		
19 /007263	MESA DE ESCRITÓRIO COM TAMPO EM FORMATO RETANGULAR E 2 GAVETAS -FORT ROCHA / STAR		
112 /007276	MICRO-ONDAS - MÍNIMO 28 LITROS - POTÊNCIA MÍNIMA: 800W -MIDEA		
113 /007271	DIVÁ PARA EXAMES -FORÇA		
113 /007272	DIVÁ PARA EXAMES -FORÇA		
<b>QUANTIDADE GERAL: 824</b>		<b>TOTAL GERAL:</b>	<b>2.564.193,08</b>





Município da Estância Turística de São Luiz do Paraitinga

46631248/0001-51

2024

PCA DR OSWALDO CRUZ Nº 3

1 de 5

RELAÇÃO DE BENS PATRIMONIAIS - INVENTÁRIO

AQUISIÇÕES

UNIDADE (Atual): 17 - SECRETARIA DE TURISMO E CULTURA

AGRUPADO POR UNIDADE/SUB (Atual)

NA CONDIÇÃO EM USO

TOTALIZAÇÃO PELO SALDO ATUALIZADO

30	BIBLIOTECA MUNICIPAL		
	SECRETARIA DE TURISMO	QUANTIDADE: 23	4.404,03

Grupo/Chapa	Descrição do Patrimônio
18 /007519	VENTILADOR DE COLUNA OSCILANTE - DIÂMETRO MÍNIMO DE 60 CM -Ventisol
18 /007520	VENTILADOR DE COLUNA OSCILANTE - DIÂMETRO MÍNIMO DE 60 CM -Ventisol
19 /000141	Armario de aço, 2 portas
19 /000892	Armario de madeira, cor conhaque, 2 portas
19 /000897	Arquivo 4 gavetas
19 /002587	Estante Dupla BA 2,0 10 Ref. 1010
19 /002589	Estante Dupla BA 2,0 10 Ref. 1010
19 /003520	Estante dupla, em aço para Biblioteca, estrutura azul, prateleiras bege - 2,00 m comp X 0,90 m larg X 0,65 m prof
19 /003528	Mesa Redonda uso multiplo - diam. 1,20 m alt. 0,72 m, formica bege, pes de ferro
19 /003529	Mesa Redonda uso multiplo - diam. 1,20 m alt. 0,72 m, formica bege, pes de ferro
19 /003530	Mesa Redonda uso multiplo - diam. 1,20 m alt. 0,72 m, formica bege, pes de ferro
19 /003533	Mesa Redonda uso multiplo - diam. 1,20 m alt. 0,72 m, formica cinza, pes de madeira
19 /003851	Mesa, estrutura de ferro, 3 gavetas, tampo em formica
19 /003857	cadeiras sec. Line, patilo
112 /001744	Refrigerador 239L Consul 110V Branco
112 /002670	Microondas Panasonic 23 Litros Branco 110v
112 /006655	VENTILADOR DE COLUNA OSCILANTE - DIÂMETRO MÍNIMO DE 60 CM -VENTISOL
117 /003003	Microcomputador Oro Advanced Intel I3-2100, PL Mae Asus P8H61- EVO, HD 500GB Sata, 4GB RAM DDR3-1333, Gravador DVD-RW LG, Gabinete ATX, Conjunto Mouse Optico, Teclado ABN Multimarca, Leitor de Cartao, Monitor LG E2011P, MS Windows 7 Prof. OEM, Serie 1204
117 /007057	ROTEADOR DUAL BAND 1200MBPS -TP LINK
118 /006570	IMPRESSORA MULTIFUNCIONAL JATO DE TINTA COLORIDA -Epson 3150
119 /002543	Equipamento de Som e Acessorios.
119 /005622	CAIXA ATIVA 10 100W RMS 250A USB
119 /005623	CAIXA PASSIVA 10 100W RMS 2500



Município da Estância Turística de São Luiz do Paraitinga

46631248/0001-51

2024

PCA DR OSWALDO CRUZ Nº 3

2 de 5

RELAÇÃO DE BENS PATRIMONIAIS - INVENTÁRIO

AQUISIÇÕES  
 UNIDADE (Atual): 17 - SECRETARIA DE TURISMO E CULTURA  
 AGRUPADO POR UNIDADE/SUB (Atual)  
 NA CONDIÇÃO EM USO  
 TOTALIZAÇÃO PELO SALDO ATUALIZADO

41	<b>PRÉDIO CTC NELSON RODRIGUES</b>	<b>15.047,38</b>
<b>SECRETARIA DE TURISMO QUANTIDADE: 59</b>		

Grupo/Chapa	Descrição do Patrimônio
18 /007521	VENTILADOR DE COLUNA OSCILANTE - DIÂMETRO MÍNIMO DE 60 CM -Ventisol
18 /007522	VENTILADOR DE COLUNA OSCILANTE - DIÂMETRO MÍNIMO DE 60 CM -Ventisol (SALA DO PROJETO GURI)
19 /000901	Mesa 1,20 reuniao, redonda
19 /000973	Banquinho Baixo de madeira
19 /000977	Banco Caipira de madeira 2,00X0,40
19 /001048	Mesa Rustica c/ requadro 2,00X1,00
19 /001049	Banco Caipira Rustico 2,00X0,40
19 /001441	Rack Rustico (Peroba)
19 /001668	Armario Aereo 3P
19 /002668	Poltrona Diretor com Braco em tecido Preto
19 /002774	Estante EDR 1980X925X300, c/ 6 Prateleiras RFX, RLX - CCR CCR
19 /002832	Armario A402 1980X900X500 C/ 4 Prateleiras Regulaveis, Mac - CCR CCR
19 /003053	Estante EDR 2430X925X420 C/ 8 Prateleiras PF, PL - CCR CCR
19 /003567	Banco de jardim, sarrafiado, pes de ferro
19 /003568	Banco de jardim, sarrafiado, pes de ferro
19 /003744	Armario em madeira, 2 portas, c/ prateleiras (1,60 alt X 0,80 larg X 0,52 prof ) cadeira giratoria, estofado em tecido azul
19 /003852	cadeiras sec. Line, pelito
19 /004129	Cadeira fixa, estrutura de ferro preta, estofado em tecido cinza
19 /004357	Cadeira fixa, estrutura de ferro, estofado em couroim marrom
19 /004360	Mesa estrutura de ferro preto, tampo cinza, 2 gavetas (0,72 alt X 1,26 larg X 0,62 prof)
19 /004362	Mesa estrutura de ferro preto, tampo cinza, 2 gavetas (0,72 alt X 1,26 larg X 0,62 prof)
19 /004376	Armario em madeira, 2 portas, c/ prateleiras (1,60 alt X 0,80 larg X 0,52 prof )
19 /004395	Cadeira giratoria, estofado em tecido preto
19 /004397	Cadeira giratoria, estofado em tecido azul
19 /004401	Mesa redonda em madeira macica, 3 cadeiras (0,86 alt X 1,10 diam)
19 /004403	Cadeira fixa, estrutura de ferro, estofado em couroim marrom
19 /004409	Balcao em madeira p/ recepcao, 2 gavetas, c/ prateleira (1,17 alt X 1,27 larg X 0,60 prof)
19 /004412	Banco de jardim, sarrafiado, pes de ferro
19 /004557	Mesa estrutura de ferro (70X60X43), tampo cinza
19 /006290	MOBILIARIO EM GERAL - TOTENS DE INFORMAÇÃO - DOADOS PELA PRODESP.
19 /006291	MOBILIARIO EM GERAL - TOTENS DE INFORMAÇÃO - DOADOS PELA PRODESP.
19 /006292	MOBILIARIO EM GERAL - TOTENS DE INFORMAÇÃO - DOADOS PELA PRODESP.
19 /006293	MOBILIARIO EM GERAL - TOTENS DE INFORMAÇÃO - DOADOS PELA PRODESP.
19 /006294	MOBILIARIO EM GERAL - TOTENS DE INFORMAÇÃO - DOADOS PELA PRODESP.
19 /006295	MOBILIARIO EM GERAL - TOTENS DE INFORMAÇÃO - DOADOS PELA PRODESP.
19 /006296	MOBILIARIO EM GERAL - TOTENS DE INFORMAÇÃO - DOADOS PELA PRODESP.
19 /006297	MOBILIARIO EM GERAL - TOTENS DE INFORMAÇÃO - DOADOS PELA PRODESP.
19 /007523	VENTILADOR DE COLUNA OSCILANTE - DIÂMETRO MÍNIMO DE 80 CM -Ventisol (SALA DO PROJETO GURI)
19 /007524	VENTILADOR DE COLUNA OSCILANTE - DIÂMETRO MÍNIMO DE 60 CM -Ventisol (SALA DO PROJETO GURI)
19 /007525	VENTILADOR DE COLUNA OSCILANTE - DIÂMETRO MÍNIMO DE 60 CM -Ventisol (SALA DO PROJETO GURI)
112 /002559	Refrigerador Elect RE28, 1P, Branco 110v
112 /005476	BEBÊDOURO ACQUA FRESH BIVOLT ELETROLUX
112 /006585	VENTILADOR DE PAREDE OSCILANTE - DIÂMETRO MÍNIMO DE 60 CM -TWISTER
112 /007275	MICRO-ONDAS - MÍNIMO: 28 LITROS - POTÊNCIA MÍNIMA: 800W -MIDEA
117 /001970	Impressora Laser Brother HL - 5350 DN
117 /003142	Microcomputador Oro Advanced Core I3-2100, PL Mae Asus P8H61 - M2, HD



Município da Estância Turística de São Luiz do Paraitinga

46631248/0001-51

2024

PCA DR OSWALDO CRUZ Nº 3

3 de 5

RELAÇÃO DE BENS PATRIMONIAIS - INVENTÁRIO

AQUISIÇÕES  
 UNIDADE (Atual): 17 - SECRETARIA DE TURISMO E CULTURA  
 AGRUPADO POR UNIDADE/SUB (Atual)  
 NA CONDIÇÃO EM USO  
 TOTALIZAÇÃO PELO SALDO ATUALIZADO

<b>41</b>	<b>PRÉDIO CTC NELSON RODRIGUES</b>	
	<b>SECRETARIA DE TURISMO</b>	<b>QUANTIDADE: 59</b>
		<b>15.047,38</b>

Grupo/Chapa	Descrição do Patrimônio
	500GB Sata, 4GB RAM DDR3-1333, Gravador DVD-RW LG, Gabinete ATX, Conjunto Mouse Optico, Teclado ABNT Multimidia, MS Windows 7 Professional OEM, Leitor de Cartao, Serie 1212013404320
117 /003143	Monitor LG E2011P, Led 20", Serie 112SPUU1D126
117 /003339	Monitor LG E2011P Nº Série 112SPWQ0R361 - 77
117 /003341	Monitor LG E2011P Nº Série 112SPSL0R350 - 77
119 /004385	Projektor Epson Mod. H309A, Power Lite S8+
128 /001318	Canhao ferro p/ Lamp 100W
128 /001319	Canhao ferro p/ Lamp 100W
128 /001326	Tripe para Iluminacao Vector
128 /001327	Tripe para Iluminacao Vector
128 /005036	Escada KR 12X22 Extensiva Alumínio - 1
134 /006099	CAIXA AMPLIFICADORA CYBERBUSS, JOGO COM 04 ALTO-FALANTES, 04 TWITTERS E 04 CORNETAS. CORPO EM MADEIRA.
137 /003149	QUADRO 70X170 - FOTO PANORAMICA CARNAVAL 2012
137 /003735	Moldura de madeira macica (imbuia), moldurada (estilo colonial) com espelho

<b>54</b>	<b>MUSEU DR. OSWALDO CRUZ</b>	
	<b>SECRETARIA DE TURISMO</b>	<b>QUANTIDADE: 6</b>
		<b>1.325,40</b>

Grupo/Chapa	Descrição do Patrimônio
18 /007534	VENTILADOR DE COLUNA OSCILANTE - DIÂMETRO MÍNIMO DE 60 CM - Ventilcol
19 /000008	Arquivo com 4 gavetas
19 /003854	cadeiras sec. Line, palito
19 /003855	cadeiras sec. Line, palito
19 /005370	MESA PARA ESCRITÓRIO
19 /003172	Microcomputador Oro Advanced Core I3-2100, Pl Mae Asus P8H61-M2, HD 500GB Sata, 4GB Ram DDR3-1333, Gravador DVD-RW LG, Gabinete ATX, Conjunto de Mouse Optico, Teclado ABNT Multimidia, Leitor de Cartao, MS Windows 7 Professional OEM, Garantia 12 meses. - r



Município da Estância Turística de São Luiz do Paraitinga

46631248/0001-51

PCA DR OSWALDO CRUZ Nº 3

2024

4 de 5

RELAÇÃO DE BENS PATRIMONIAIS - INVENTÁRIO

AQUISIÇÕES  
 UNIDADE (Atual): 17 - SECRETARIA DE TURISMO E CULTURA  
 AGRUPADO POR UNIDADE/SUB (Atual)  
 NA CONDIÇÃO EM USO  
 TOTALIZAÇÃO PELO SALDO ATUALIZADO

298 SETOR DE CULTURA  
 SECRETARIA DE TURISMO QUANTIDADE: 72 34.439,55

Grupo/Chapa	Descrição do Patrimônio
16 /006819	COMPUTADOR – CPU TORRE 03 -HOLYDRAGON #001990641 MONITOR HOLYDRAGON
16 /006820	COMPUTADOR – CPU TORRE 03 -HOLYDRAGON #001990641 MONITOR HOLYDRAGON
16 /006838	COMPUTADOR – CPU TORRE 03 -HOLYDRAGON #001990641 MONITOR HOLYDRAGON
130 /007001	GRADE DE ISOLAMENTO TUBULAR
130 /007002	GRADE DE ISOLAMENTO TUBULAR
130 /007003	GRADE DE ISOLAMENTO TUBULAR
130 /007004	GRADE DE ISOLAMENTO TUBULAR
130 /007005	GRADE DE ISOLAMENTO TUBULAR
130 /007006	GRADE DE ISOLAMENTO TUBULAR
130 /007007	GRADE DE ISOLAMENTO TUBULAR
130 /007008	GRADE DE ISOLAMENTO TUBULAR
130 /007009	GRADE DE ISOLAMENTO TUBULAR
130 /007010	GRADE DE ISOLAMENTO TUBULAR
130 /007011	GRADE DE ISOLAMENTO TUBULAR
130 /007012	GRADE DE ISOLAMENTO TUBULAR
130 /007013	GRADE DE ISOLAMENTO TUBULAR
130 /007014	GRADE DE ISOLAMENTO TUBULAR
130 /007015	GRADE DE ISOLAMENTO TUBULAR
130 /007016	GRADE DE ISOLAMENTO TUBULAR
130 /007017	GRADE DE ISOLAMENTO TUBULAR
130 /007018	GRADE DE ISOLAMENTO TUBULAR
130 /007019	GRADE DE ISOLAMENTO TUBULAR
130 /007020	GRADE DE ISOLAMENTO TUBULAR
130 /007021	GRADE DE ISOLAMENTO TUBULAR
130 /007022	GRADE DE ISOLAMENTO TUBULAR
130 /007023	GRADE DE ISOLAMENTO TUBULAR
130 /007024	GRADE DE ISOLAMENTO TUBULAR
130 /007025	GRADE DE ISOLAMENTO TUBULAR
130 /007026	GRADE DE ISOLAMENTO TUBULAR
130 /007027	GRADE DE ISOLAMENTO TUBULAR
130 /007028	GRADE DE ISOLAMENTO TUBULAR
130 /007029	GRADE DE ISOLAMENTO TUBULAR
130 /007030	GRADE DE ISOLAMENTO TUBULAR
130 /007031	GRADE DE ISOLAMENTO TUBULAR
130 /007032	GRADE DE ISOLAMENTO TUBULAR
130 /007033	GRADE DE ISOLAMENTO TUBULAR
130 /007034	GRADE DE ISOLAMENTO TUBULAR
130 /007035	GRADE DE ISOLAMENTO TUBULAR
130 /007036	GRADE DE ISOLAMENTO TUBULAR
130 /007037	GRADE DE ISOLAMENTO TUBULAR
130 /007038	GRADE DE ISOLAMENTO TUBULAR
130 /007039	GRADE DE ISOLAMENTO TUBULAR
130 /007040	GRADE DE ISOLAMENTO TUBULAR
130 /007041	GRADE DE ISOLAMENTO TUBULAR
130 /007042	GRADE DE ISOLAMENTO TUBULAR
130 /007043	GRADE DE ISOLAMENTO TUBULAR
130 /007044	GRADE DE ISOLAMENTO TUBULAR
130 /007045	GRADE DE ISOLAMENTO TUBULAR
130 /007046	GRADE DE ISOLAMENTO TUBULAR
130 /007047	GRADE DE ISOLAMENTO TUBULAR
130 /007048	GRADE DE ISOLAMENTO TUBULAR
130 /007049	GRADE DE ISOLAMENTO TUBULAR
130 /007050	GRADE DE ISOLAMENTO TUBULAR
130 /007051	GRADE DE ISOLAMENTO TUBULAR
130 /007052	GRADE DE ISOLAMENTO TUBULAR
130 /007053	GRADE DE ISOLAMENTO TUBULAR
130 /007353	GRADE DE ISOLAMENTO TUBULAR
130 /007354	GRADE DE ISOLAMENTO TUBULAR
130 /007355	GRADE DE ISOLAMENTO TUBULAR
130 /007356	GRADE DE ISOLAMENTO TUBULAR



Município da Estância Turística de São Luiz do Paraitinga

46631248/0001-51

2024

PCA DR OSWALDO CRUZ Nº 3

5 de 5

AQUISIÇÕES  
**RELAÇÃO DE BENS PATRIMONIAIS - INVENTÁRIO**

UNIDADE (Atual): 17 - SECRETARIA DE TURISMO E CULTURA  
 AGRUPADO POR UNIDADE/SUB (Atual)  
 NA CONDIÇÃO EM USO  
 TOTALIZAÇÃO PELO SALDO ATUALIZADO

298 SETOR DE CULTURA		
SECRETARIA DE TURISMO		QUANTIDADE: 72
		34.439,55
Grupo/Chapa	Descrição do Patrimônio	
130 /007357	GRADE DE ISOLAMENTO TUBULAR	
130 /007358	GRADE DE ISOLAMENTO TUBULAR	
130 /007359	GRADE DE ISOLAMENTO TUBULAR	
130 /007441	GRADE DE ISOLAMENTO TUBULAR	
130 /007442	GRADE DE ISOLAMENTO TUBULAR	
130 /007443	GRADE DE ISOLAMENTO TUBULAR	
130 /007444	GRADE DE ISOLAMENTO TUBULAR	
130 /007445	GRADE DE ISOLAMENTO TUBULAR	
130 /007446	GRADE DE ISOLAMENTO TUBULAR	
130 /007447	GRADE DE ISOLAMENTO TUBULAR	
130 /007448	GRADE DE ISOLAMENTO TUBULAR	
130 /007449	GRADE DE ISOLAMENTO TUBULAR	
<b>QUANTIDADE GERAL: 160</b>		<b>TOTAL GERAL: 55.216,36</b>





Município da Estância Turística de São Luiz do Paraitinga

46631248/0001-51

2024

PCA DR OSWALDO CRUZ Nº 3

1 de 7

RELAÇÃO DE BENS PATRIMONIAIS - INVENTÁRIO

BAIXAS

PERÍODO: 01/01/2017 até 31/12/2020

UNIDADE (Atual): 2 - Município da Estância Turística de São Luiz do Paraitinga

SUB-UNIDADE (Atual): 56 - BENS EM ANÁLISE PARA BAIXA

AGRUPADO POR UNIDADE/SUB (Inicial)

NA CONDIÇÃO BAIXADOS

56	BENS EM ANÁLISE PARA BAIXA	
Município da Estância Turística		QUANTIDADE: 254
		-461.090,39
Grupo/Chapa	Descrição do Patrimônio	
19 /000069	Jogo de Sofa de Madeira colonial, 2 e 3 lugares + 1 poltrona - responsável:Tatiane Patrícia Prado da Silva Santos69	
19 /000102	Arquivo de Aço, 4 gavetas - responsável:Renata Carmem Coelho de Moura102	
19 /000325	Carteira de Professor - responsável:Elaine de Gouvea Campos401	
19 /000401	Cadeira Fixa, estofada - responsável:Lidia Amélia dos Santos Faria402	
19 /000402	Cadeira Fixa, estofada - responsável:Lidia Amélia dos Santos Faria410	
19 /000410	Cadeira Fixa, estofada - responsável:Lidia Amélia dos Santos Faria410	
19 /000575	Uma mesa 1,20 com teclado central - responsável:Lidia Amélia dos Santos Faria575	
19 /000807	Longarina 4 lugares - responsável:Marcus Roberto da Silva807	
19 /001083	Mocho - responsável:Lidia Amélia dos Santos Faria1083	
19 /001084	Mocho - responsável:Renata Carmem Coelho de Moura1084	
19 /001234	Cadeira multiuso (quebrada) - responsável:Cristiane Aparecida de Paiva Bitencourt1234	
19 /001308	Cadeira Secretária Giratoria com braco, cor cinza - responsável:María Aparecida do Vale1308	
19 /001569	Cadeira girat. Com rodas, assento e encosto tecido preto - responsável:Lidia Amélia dos Santos Faria1569	
19 /001609	Cadeira Shiotshu - responsável:Tatiane Patrícia Prado da Silva Santos1609	
19 /001831	Cadeira estofada c/ rodizio - responsável:Lidia Amélia dos Santos Faria1831	
19 /001836	Cadeira estofada c/ rodizio - responsável:Lidia Amélia dos Santos Faria1836	
19 /001837	Cadeira estofada c/ rodizio - responsável:Lidia Amélia dos Santos Faria1837	
19 /001839	Cadeira estofada c/ rodizio - responsável:Lidia Amélia dos Santos Faria1839	
19 /001843	Cadeira estofada c/ rodizio - responsável:Lidia Amélia dos Santos Faria1843	
19 /001869	Armario de Aço c/ 2 Portas 1980X900X400cm - responsável:Lidia Amélia dos Santos Faria1869	
19 /001933	Longarina 3 Lugares em Courvim - responsável:Lidia Amélia dos Santos Faria1933	
19 /001939	Longarina 3 Lugares em Courvim - responsável:Lidia Amélia dos Santos Faria1939	
19 /003566	Longarina, 2 lugares, estofado azul, pes de ferro - responsável:Dorgival de Araújo Lima	
19 /003818	Cadeira giratoria, estofado em tecido cinza - responsável:Mirian Toledo da Silva	
19 /003836	Cadeira giratoria, estofado em courvim cinza - responsável:Marcus Roberto da Silva	
19 /003956	Armario de eco verde, 2 portas, 3 bandejas (0,35 prof X 0,90 larg X 1,48 alt) - responsável:María de Lourdes Bonafé Castro de Paula	
19 /004337	Estante de aço, 6 bandejas - responsável:Rita Dulcelene Nunes	
19 /004355	Cadeira giratoria, estofado em tecido azul - responsável:Cristiane Aparecida de Paiva Bitencourt	
19 /004393	Cadeira giratoria, estofado em tecido azul - responsável:Cristiane Aparecida de Paiva Bitencourt	
19 /004400	Longarina, 2 lugares, estrutura de ferro, estofado em tecido azul - responsável:Cristiane Aparecida de Paiva Bitencourt	
19 /004410	Longarina, 2 lugares, estrutura de ferro, estofado em tecido azul - responsável:Cristiane Aparecida de Paiva Bitencourt	
19 /004854	Armario em aço, 2 portas, cinza (1,86 alt X 0,65 larg X 0,43 prof) - responsável:Fabricio de Assis Monteiro Chaves	
19 /004856	Gaveteiro em aço, 5 gavetas, cinza (0,73 alt X 1,20 larg X 0,80 prof) - responsável:Fabricio de Assis Monteiro Chaves	
19 /004889	Arquivo de aço, cinza 5 gavetas (2 peq. e 3 gde) - responsável:Lidia Amélia dos Santos Faria	
20 /000001	Motoniveladora marca Caterpillar Ano 1977 Tipo 120-B Fabricacao Nacional - Cor Amarela, Diesel - responsável:Antonio Dirceu Ivo dos Santos9001	
20 /000002	Retro Escavadeira Case, mod 580H, 4X2, Diesel, Ano 1979 - responsável:Antonio Dirceu Ivo dos Santos9002	
20 /000003	Caminhao basculante - Renavam 380217139, Chassis BC653NPJ18169 - Placa BNZ7614 - DIESEL, com um Tanque Pipa para agua 6.000 litros - responsável:Antonio Dirceu Ivo dos Santos9003	
20 /000004	Caminhao Chevrolet Basculante Cor Vermelha, Diesel, Renavam 406463611, Chassi C653BBR10408T, Placa BNZ7612, com Carroceria Colatora Compactadora 8 m3 - responsável:Antonio Dirceu Ivo dos Santos9004	
20 /000006	Trator - 4 cilindros serie 042514, Chassi 1488561-MI	
20 /000011	Veiculo Fiat Furgao, Gasolina - Ano / Mod 1990 - cor Branca Real - Renavam 437744302, Chassis 9BD14600DL8135049, Placa BPZ0526	



Município da Estância Turística de São Luiz do Paraitinga

46631248/0001-51

2024

PCA DR OSWALDO CRUZ Nº 3

2 de 7

RELAÇÃO DE BENS PATRIMONIAIS - INVENTÁRIO

BAIXAS

PERÍODO: 01/01/2017 até 31/12/2020

UNIDADE (Atual): 2 - Município da Estância Turística de São Luiz do Paraitinga

SUB-UNIDADE (Atual): 56 - BENS EM ANÁLISE PARA BAIXA

AGRUPADO POR UNIDADE/SUB (Inicial)  
NA CONDIÇÃO BAIXADOS

56 BENS EM ANÁLISE PARA BAIXA  
Município da Estância Turística QUANTIDADE: 254 -461.090,39

Grupo/Chapa	Descrição do Patrimônio
20 /000013	Caminhão Chevrolet, Diesel - Ano 1990 / Mod 1991, Cor Azul, Renavam 437815013, Chassi 9BG783NWLCCDD1942, Placa BPZ0528
20 /000019	Automovel Brasília Volkswagen, Ano / Mod 1979, 5 Lug., Verde, Placa BFW4412, Gasolina, Renavam 402610741, Chassi BA808146 (DOACAO)
20 /000020	Trator Massey Ferguson, Mod 290, Ano 1995 - Serie 00123
20 /000025	Ambulância trafico chevrolet - cor Branca Nordico - Gasolina - Ano / Mod 1998, Renavam 663699746, Chassi 8A1T31C1ZTS003348 - BFW-4420
20 /000026	Kombi Standard Volkswagen - Ano / Mod 1997, Gasolina, Branca Geadá - Renavam 684326353, Chassi 9BWZZZ31VP023021- Placa BPZ0521
20 /000027	Automovel Kombi Volkswagen, Ano / Mod 1988, branca, 9 lug., Placa BPZ0522, Alcool, Renavam 399020420, Chassi 9BWZZZ23JP001298 (DOACAO)
20 /000028	Topic Asia DLX, cor branca - Diesel, Ano / Mod 1997, Renavam 695746790, Chassi KN2FADZ1VC075470 - Placa BPZ0523
20 /000030	Trator Massey Ferguson, Agrícola Ano 98, Diesel, Mod 265 - Serie 2650-26361
20 /000032	Kombi Standart cinza, Alcool, Ano / Mod 1994, Renavam 617262510, Chassi 9BWZZZ32RFP005911, Placa BRZ2290
20 /000037	Kombi Standard branca, gasolina - Ano 2000 / Mod 2001, Renavam 749110163, Placa BPZ0540, Chassi 9BGWB07X81P002637
20 /000040	Veiculo Parati Volkswagen 1.8, Ano / Mod 2002, 4 Portas, Gasolina, Renavam 780307992, Chassi 9BWDC05X62T148935, Placa BNZ7615
20 /000043	Veiculo Fiatino IE Ambulancia Fiat 1.5, Ano / Mod 2002, Gasolina. 02 passageiros - cor branco 4 cilindro, Renavam 788995150, Chassi 9BD25542428720602, Placa BNZ7616
20 /000046	Veiculo Fiorino Ambulancia IE, Ano / Mod 2002, 02 passageiros, Gasolina, cor branca, Placa BNZ7619, Renavam 793923766, Chassi 9BD25542428722834
20 /000053	Onibus Marcopolo Volare, Ano / Mod 2002. 24 Lug., Branco, Placa CDV2565, Diesel, Renavam 776496743, Chassi 93PB02A2M2C006357 (DOACAO)
20 /000054	Automovel Kombi Volkswagen SUS, Ano / Mod 2004, 12 lug., Placa CMW3206, Gasolina, Renavam 828016208, Chassi 9BWGB07X74P005646 (DOACAO)
20 /000070	Veiculo Peugeot Boxer, Diesel, Chassi 936ZBXMBA2050842, Ano 2009 / Mod 2010, Branco Banquise, Renavam 198709854, BNZ-7636
20 /000071	Veiculo Gol Special Volkswagen, Ano / Mod 2001, Chassi 9BWCAD05Y51T228235, Alcool, Renavam 764384198, Placa CDV 0641
20 /000089	Kombi Volkswagen, 1.6, Alcool, Branca, Ano 1997/Mod. 1998, 9 lug., Chassi 9BWZZZ37VP047719, Renavam 688993168, Placa BVZ-9318
20 /000108	Automovel Citroen Berlingo MP181, 5L / 1761CC, Gasolina, cor Prata, Ano/Mod. 2001, Placa CDV2806, Chassi 8BCMFLFXK1G012676, Renavam 773106634
20 /000111	Onibus Marcopolo Volare V6, Diesel, Ano 2006/ Mod 2007, Cor Branca, 23L 115CV, Placa DJP1711, Chassi 93PB37D2M7C020593, Renavam 909410628.
20 /000132	VEICULO DE PASSEIO CLIO
20 /009023	Kombi Standard Volkswagen, Branca Geadá, Ano / Mod 1996, Gasolina, Chassi 9BWZZZ31TP038249 - Placa BFW-4416 - responsável:Antonio Dirceu Ivo dos SantosCódigo fiipe: 005024-5
20 /009098	Bicicleta Eletrica Etrobike, Aut. 35Km, Vel. 30Km/h, Branca, Motor 350W/36v s/ escovas - Chassi LFYTBEZ14B1026559 - responsável:Renata Carmem Coelho de Moura9098
20 /009099	Bicicleta Eletrica Etrobike, Aut. 35Km, Vel. 30Km/h, Branca, Motor 350W/36v s/ escovas - Chassi LFYTBEZ17B1026524 - responsável:Renata Carmem Coelho de Moura9099
20 /009100	Bicicleta Eletrica Etrobike, Aut. 35Km, Vel. 30Km/h, Branca, Motor 350W/36v s/ escovas - Chassi LFYTBEZ12B1026480 - responsável:Renata Carmem Coelho de Moura9100
20 /009101	Bicicleta Eletrica Etrobike, Aut. 35Km, Vel. 30Km/h, Branca, Motor 350W/36v s/ escovas - Chassi LFYTBEZ12B1026589 - responsável:Renata Carmem Coelho de Moura9101
20 /009102	Bicicleta Eletrica Etrobike, Aut. 35Km, Vel. 30Km/h, Branca, Motor 350W/36v s/ escovas - Chassi LFYTBEZ19B1026475 - responsável:Renata Carmem Coelho de Moura9102
20 /009103	Bicicleta Eletrica Etrobike, Aut. 35Km, Vel. 30Km/h, Branca, Motor 350W/36v s/ escovas - Chassi LFYTBEZ16B1026451 - responsável:Renata Carmem Coelho de Moura9103
20 /009104	Bicicleta Eletrica Etrobike, Aut. 35Km, Vel. 30Km/h, Branca, Motor 350W/36v s/ escovas - Chassi LFYTBEZ1XB1026601 - responsável:Renata Carmem Coelho de



Município da Estância Turística de São Luiz do Paraitinga

46631248/0001-51

2024

PCA DR OSWALDO CRUZ Nº 3

3 de 7

RELAÇÃO DE BENS PATRIMONIAIS - INVENTÁRIO

BAIXAS

PERÍODO: 01/01/2017 até 31/12/2020

UNIDADE (Atual): 2 - Município da Estância Turística de São Luiz do Paraitinga

SUB-UNIDADE (Atual): 56 - BENS EM ANÁLISE PARA BAIXA

AGRUPADO POR UNIDADE/SUB (Inicial)

NA CONDIÇÃO BAIXADOS

<b>56</b>	<b>BENS EM ANÁLISE PARA BAIXA</b>	
	<b>Município da Estância Turística</b>	<b>QUANTIDADE: 254</b>
		<b>-461.090,39</b>

Grupo/Chapa	Descrição do Patrimônio
	Moura9104
110 /000366	Um Fax Panasonic - responsável: Maria Aparecida do Vale366
110 /001785	Aparelho de Fax Panasonic mod KXFT P32BR - responsável: Lídia Amélia dos Santos Faria1785
111 /000557	Bicicleta 26 feminina - responsável: Renata Carmem Coelho de Moura557
111 /001758	Pica Pau 2,5X7X2,2m - responsável: Maria Eunice de Toledo Ferreira Pinto1758
112 /000388	Picador de Legumes - responsável: Rita Dulcelene Nunes388
112 /000391	Picador de Legumes - responsável: Terezinha Rodrigues da Silva391
112 /000463	01 Refrigerador Refrimed Especifico para conservacao de vacinas - responsável: Lídia Amélia dos Santos Faria463
112 /000989	1 Ventilador Oscilante Parede 60cm - responsável: Maria Eunice de Toledo Ferreira Pinto989
112 /000998	Ventilador Oscilante Parede 60cm Loren Sid - responsável: Maria Eunice de Toledo Ferreira Pinto998
112 /001210	Geladeira Dako 2 portas 380L 127V - responsável: Vicente Paulo de Campos1210
112 /002428	Ventilador OSC parede 60cm preto - responsável: DANIELE DE CAMPOS MONTEIRO PRADO2428
112 /002430	Ventilador OSC parede 60cm preto - responsável: Benedita Silvana Ribeiro2430
112 /002432	Ventilador OSC parede 60cm preto - responsável: ELZA CRISTINA TEODORO2432
112 /002433	Ventilador OSC parede 60cm preto - responsável: Elaine de Gouveia Campos2433
112 /002434	Ventilador OSC parede 60cm preto - responsável: Mirian Toledo da Silva2434
112 /002436	Ventilador OSC parede 60cm preto - responsável: Fábio Augusto dos Santos2436
112 /002437	Ventilador OSC parede 60cm preto - responsável: Cristiane Aparecida de Paiva Bitencourt2437
112 /002446	Ventilador OSC Parede 60cm preto. - responsável: Nilde Cristina Pola Baptista2446
112 /002466	Ventilador OSC Parede 60cm preto. - responsável: Maria Aparecida do Vale2466
112 /002473	Ventilador OSC Parede 60cm preto. - responsável: Maria de Lourdes Bonafé Castro de Paula 2473
112 /002474	Ventilador OSC Parede 60cm preto. - responsável: Maria de Lourdes Bonafé Castro de Paula 2474
112 /002475	Ventilador OSC Parede 60cm preto. - responsável: Maria de Lourdes Bonafé Castro de Paula 2475
112 /002476	Ventilador OSC Parede 60cm preto. - responsável: Nilde Cristina Pola Baptista2476
112 /002477	Ventilador OSC Parede 60cm preto. - responsável: José Carlos Luzia Rodrigues2477
112 /002661	Microondas Panasonic 23 Litros Branco - responsável: Antonio Dirceu Ivo dos Santos2661
112 /002737	Liquidificador de Inox Industrial 2Lts 110V - Fak - responsável: Maria de Lourdes Bonafé Castro de Paula 2737
112 /002738	Liquidificador de Inox Industrial 2Lts 110V - Fak - responsável: Rita Dulcelene Nunes2738
112 /002739	Liquidificador de Inox Industrial 2Lts 110V - Fak - responsável: Vicente Paulo de Campos2739
112 /002742	Liquidificador de Inox Industrial 2Lts 110V - Fak - responsável: Terezinha Rodrigues da Silva2742
112 /002743	Liquidificador de Inox Industrial 2Lts 110V - Fak - responsável: Maria Eunice de Toledo Ferreira Pinto2743
112 /002971	Fogao 4 Bocas Industrial com forno - responsável: Maria Aparecida dos Santos2971
112 /002972	Fogao 4 Bocas Industrial com forno - responsável: Rita Dulcelene Nunes2972
112 /003504	Ventilador Loren Sid Coluna 60cm Bivolt Preto - responsável: Tatiane Patricia Prado de Silva Santos
112 /004599	Fogao Industrial 4 bocas (1,15 X 1,10 X 0,80) - responsável: Angela Maria Gonçalves Mendes de Andrade
112 /004649	Ventilador de parede Osc., 0,60 m de diam., Loren Sid - responsável: Maria Eunice de Toledo Ferreira Pinto
112 /005273	VENTILADOR DE PARECE 60 CM PRETO 220V
113 /000080	Conjunto Odontológico, composto por: Compressor, Estufa, Foco, Cuspideira, Banqueta, Refletor, Equipo, (DOACAO) - responsável: Renata Carmem Coelho de Moura80
113 /000085	Trailer KG520 Odonto-Ginecologico - responsável: Vicente Paulo de Campos85
113 /000241	Balanca Pediatrica 16 Kg - responsável: Renata Carmem Coelho de Moura241



Município da Estância Turística de São Luiz do Paraitinga

46631248/0001-51

2024

PCA DR OSWALDO CRUZ Nº 3

4 de 7

RELAÇÃO DE BENS PATRIMONIAIS - INVENTÁRIO

BAIXAS

PERÍODO: 01/01/2017 até 31/12/2020

UNIDADE (Atual): 2 - Município da Estância Turística de São Luiz do Paraitinga

SUB-UNIDADE (Atual): 56 - BENS EM ANÁLISE PARA BAIXA

AGRUPADO POR UNIDADE/SUB (Inicial) NA CONDIÇÃO BAIXADOS

56 BENS EM ANÁLISE PARA BAIXA		
Município da Estância Turística		QUANTIDADE: 254
		-461.090,39
Grupo/Chapa	Descrição do Patrimonio	
113 /000931	Bracadeira pl/ injecao - responsável:Lidia Amélia dos Santos Faria931	
113 /001464	Eletrocardiografo Mod. ECG6 - responsável:Lidia Amélia dos Santos Faria1464	
113 /001600	Maca 3 P - responsável:Tatiane Patrícia Prado da Silva Santos1600	
113 /001601	Maca 3 P - responsável:Tatiane Patrícia Prado da Silva Santos1601	
113 /001602	Maca 3 P - responsável:Tatiane Patrícia Prado da Silva Santos1602	
113 /001621	Luva pl Aparelho Angiotron Portatil - responsável:Lidia Amélia dos Santos Faria1621	
117 /000256	Computador AMD Duron 950MHZM.Board Acel.Graf.AGP.Faz Modem 56K Voice Video 8 MB Som 3 D Stereo - responsável:Dorgival de Araújo Lima256	
117 /000261	Computador AMD Duron 950MHZM.Board Acel.Graf.AGP.Faz Modem 56K Voice Video 8 MB Som 3 D Stereo - responsável:Dorgival de Araújo Lima261	
117 /000262	1Computador AMD Duron 950MHZM.Board Acel.Graf.AGP.Faz Modem 56K Voice Video 8 MB Som 3 D Stereo - responsável:Dorgival de Araújo Lima262	
117 /000263	1Computador AMD Duron 950MHZM.Board Acel.Graf.AGP.Faz Modem 56K Voice Video 8 MB Som 3 D Stereo - responsável:Dorgival de Araújo Lima263	
117 /000265	1Computador AMD Duron 950MHZM.Board Acel.Graf.AGP.Faz Modem 56K Voice Video 8 MB Som 3 D Stereo - responsável:Dorgival de Araújo Lima265	
117 /000266	1Computador AMD Duron 950MHZM.Board Acel.Graf.AGP.Faz Modem 56K Voice Video 8 MB Som 3 D Stereo - responsável:Dorgival de Araújo Lima266	
117 /000270	1Computador AMD Duron 950MHZM.Board Acel.Graf.AGP.Faz Modem 56K Voice Video 8 MB Som 3 D Stereo - responsável:Dorgival de Araújo Lima270	
117 /000380	1AMD Duron 1.2 Techsul/Premium M. Board Acel.Graf. AGP Fax Modem 56 K V90 Voice Video 8MB Som 3D stereo CD Ron 52X - responsável:Dorgival de Araújo Lima380	
117 /000381	1AMD Duron 1.2 Techsul/Premium M. Board Acel.Graf. AGP Fax Modem 56 K V90 Voice Video 8MB Som 3D stereo CD Ron 52X - responsável:Dorgival de Araújo Lima381	
117 /000382	1AMD Duron 1.2 Techsul/Premium M. Board Acel.Graf. AGP Fax Modem 56 K V90 Voice Video 8MB Som 3D stereo CD Ron 52X - responsável:Dorgival de Araújo Lima382	
117 /000384	1AMD Duron 1.2 Techsul/Premium M. Board Acel.Graf. AGP Fax Modem 56 K V90 Voice Video 8MB Som 3D stereo CD Ron 52X - responsável:Dorgival de Araújo Lima384	
117 /000491	1 Computador AMD Duron 1.3 GHz, M. Board, Acel. Graf. AGP, Fax Modem 56 k, Video 8 MB, Som 3D, Rede, CD ROM 52X, Drive 1.44, Mouse, Tecl., Caixas Som, Memoria, Monitor Windows XP - responsável:Dorgival de Araújo Lima491	
117 /000492	1 Computador AMD Duron 1.3 GHz, M. Board, Acel. Graf. AGP, Fax Modem 56 k, Video 8 MB, Som 3D, Rede, CD ROM 52 X, DRIVE 1.44, Mouse, Tecl. Caixas Som, Memoria, Monitor Windows XP - responsável:Dorgival de Araújo Lima492	
117 /000493	Um AMD Duron M. Board, Acel.Graf.AGP, Fax Modem 56 K, Video 8 MB, Som 3 D, Rede, CD Ron, Gab. ATX, Drive 1.44, Mouse, Tecl. Caixas Som HD 20 Memoria 128 MB - responsável:Dorgival de Araújo Lima493	
117 /000758	Um micro computador Intel Celeron D 2536 B A60S P45800-Mx 256 MB, com acessorios - responsável:Lidia Amélia dos Santos Faria758	
117 /001112	Computador com acessorios - responsável:Rita Dulceleene Nunes1112	
117 /001116	Computador com acessorios - responsável:Rita Dulceleene Nunes1116	
117 /001117	Computador com acessorios - responsável:Rita Dulceleene Nunes1117	
117 /001123	Computador com acessorios - responsável:Rita Dulceleene Nunes1123	
117 /001124	Computador com acessorios - responsável:Vicente Paulo de Campos1124	
117 /001125	Computador com acessorios - responsável:Vicente Paulo de Campos1125	
117 /001126	Computador com acessorios - responsável:Vicente Paulo de Campos1126	
117 /001127	Computador com acessorios - responsável:Vicente Paulo de Campos1127	
117 /001128	Computador com acessorios - responsável:Vicente Paulo de Campos1128	
117 /001130	Computador com acessorios - responsável:Vicente Paulo de Campos1130	
117 /001131	Computador com acessorios - responsável:Vicente Paulo de Campos1131	
117 /001132	Computador com acessorios - responsável:Vicente Paulo de Campos1132	
117 /001133	Computador com acessorios - responsável:Vicente Paulo de Campos1133	
117 /001134	Computador com acessorios - responsável:Terezinha Rodrigues da Silva1134	
117 /001135	Computador com acessorios - responsável:Terezinha Rodrigues da Silva1135	
117 /001138	Computador com acessorios - responsável:Terezinha Rodrigues da Silva1138	
117 /001139	Computador com acessorios - responsável:Terezinha Rodrigues da Silva1139	
117 /001140	Computador com acessorios - responsável:Terezinha Rodrigues da Silva1140	
117 /001141	Computador com acessorios - responsável:Terezinha Rodrigues da Silva1141	



Município da Estância Turística de São Luiz do Paraitinga

46631248/0001-51

2024

PCA DR OSWALDO CRUZ Nº 3

5 de 7

RELAÇÃO DE BENS PATRIMONIAIS - INVENTÁRIO

BAIXAS

PERÍODO: 01/01/2017 até 31/12/2020

UNIDADE (Atual): 2 - Município da Estância Turística de São Luiz do Paraitinga

SUB-UNIDADE (Atual): 56 - BENS EM ANÁLISE PARA BAIXA

AGRUPADO POR UNIDADE/SUB (Inicial)  
NA CONDIÇÃO BAIXADOS

56	BENS EM ANÁLISE PARA BAIXA	QUANTIDADE: 254	-461.090,39
Grupo/Chapa	Descrição do Patrimônio		
117 /001143	Computador com acessórios - responsável:Terezinha Rodrigues da Silva1143		
117 /001144	Computador com acessórios - responsável:Terezinha Rodrigues da Silva1144		
117 /001297	Computador c/ Acessorios - responsável:Maria Fátima de Moraes Ribeiro1297		
117 /001300	Computador c/ Acessorios - responsável:Maria Fátima de Moraes Ribeiro1300		
117 /001361	Computador c/ Acessorios - responsável:Lidia Amélia dos Santos Faria1361		
117 /001407	Impressora Laser Brother DCP7020 - responsável:Renata Carmem Coelho de Moura1407		
117 /001491	Computador de Acessorios - responsável:Lidia Amélia dos Santos Faria1491		
117 /001672	Computador c/ Acessorios - responsável:Fábio Augusto dos Santos1672		
117 /001770	Relogio de Ponto Eletronico Henry Plus - responsável:Renata Carmem Coelho de Moura1770		
117 /001771	Computador com Acessorios - responsável:Lidia Amélia dos Santos Faria1771		
117 /001774	Computador com Acessorios - responsável:Lidia Amélia dos Santos Faria1774		
117 /001777	Impressora Laser Sansung ML-2010 - responsável:Lidia Amélia dos Santos Faria1777		
117 /001779	Impressora Multifuncional Injet c/ Bulk Ink Brother DCP 165 - responsável:Lidia Amélia dos Santos Faria1779		
117 /002015	Impressora Epson T1110 com Book in - responsável:Diego Fernando Pirez Reis2015		
117 /002016	Impressora Epson T1110 com Book in - responsável:Alessandra Martins de Castro2016		
117 /002017	Impressora Epson T1110 com Book in - responsável:Lidia Amélia dos Santos Faria2017		
117 /002225	Microcomputador c/ Monitor e Acessorios - Patr.1.326.380 e 1.364.022 - Serie E279801105709 - responsável:Celso Messias de Freitas Ramos2225		
117 /002226	Microcomputador c/ Monitor e Acessorios - Patr.1.359.675 e 1.364.111 - Serie E279801105585 - responsável:Celso Messias de Freitas Ramos2226		
117 /002227	Microcomputador c/ Monitor e Acessorios - Patr.1.359.677 e 1.365.541 - Serie E279801106491 - responsável:Celso Messias de Freitas Ramos2227		
117 /002228	Microcomputador c/ Monitor e Acessorios - Patr.1.359.691e 1.365.575 - Serie E806701803284 - responsável:Celso Messias de Freitas Ramos2228		
117 /002229	Microcomputador c/ Monitor e Acessorios - Patr.1.359.799 e 1.365.684 - Serie E279801105953 - responsável:Celso Messias de Freitas Ramos2229		
117 /002230	Microcomputador c/ Monitor e Acessorios - Patr.1.359.852 e 1.365.704 - Serie E806701803972 - responsável:Celso Messias de Freitas Ramos2230		
117 /002231	Microcomputador c/ Monitor e Acessorios - Patr.1.359.937 e 1.365.743 - Serie E279801107375 - responsável:Celso Messias de Freitas Ramos2231		
117 /002232	Microcomputador c/ Monitor e Acessorios - Patr.1.364.998 e 1.365.793 - Serie E279801107998 - responsável:Celso Messias de Freitas Ramos2232		
117 /002233	Microcomputador c/ Monitor e Acessorios - Patr.1.367.559 e 1.366.051 - Serie E279801105332 - responsável:Celso Messias de Freitas Ramos2233		
117 /002234	Microcomputador c/ Monitor e Acessorios - Patr.1.368.259 e 1.408.870 - Serie E279801106603 - responsável:Celso Messias de Freitas Ramos2234		
117 /002235	Microcomputador c/ Monitor e Acessorios - Patr.1.414.020 e 1.412.690 - Serie E279801107194 - responsável:Celso Messias de Freitas Ramos2235		
117 /002252	Computador c/ Acessorios - responsável:Maria Aparecida do Vale2252		
117 /002254	Computador c/ Acessorios - responsável:Nilde Cristina Pola Baptista2254		
117 /002280	Microcomputador c/ Acessorios Dell Optiplex GX 150 (estava no Ceresta) - responsável:Cristiane Aparecida de Paiva Bitencourt2280		
117 /002408	Impressora Jato de Tinta Multifuncional, modelo DCP165 Brother - responsável Renata Carmem Coelho de Moura2408		
117 /002478	Computador e acessórios - responsável:Cristiane Aparecida de Paiva Bitencourt2478		
117 /002479	Computador e acessórios - responsável:Cristiane Aparecida de Paiva Bitencourt2479		
117 /002480	Computador e acessórios - responsável:Cristiane Aparecida de Paiva Bitencourt2480		
117 /002481	Computador e acessórios - responsável:Cristiane Aparecida de Paiva Bitencourt2481		
117 /002482	Computador e acessórios - responsável:Cristiane Aparecida de Paiva Bitencourt2482		
117 /002484	Computador e acessórios - responsável:Alessandra Martins de Castro2484		
117 /002485	Computador e acessórios (estava no Jurídico) - responsável:Maria Aparecida do		





Município da Estância Turística de São Luiz do Paraitinga

46631248/0001-51

2024

PCA DR OSWALDO CRUZ Nº 3

6 de 7

RELAÇÃO DE BENS PATRIMONIAIS - INVENTÁRIO

BAIXAS

PERÍODO: 01/01/2017 até 31/12/2020

UNIDADE (Atual): 2 - Município da Estância Turística de São Luiz do Paraitinga

SUB-UNIDADE (Atual): 56 - BENS EM ANÁLISE PARA BAIXA

AGRUPADO POR UNIDADE/SUB UNIDADE (Inicial) NA CONDIÇÃO BAIXADOS

Grupo/Chapa	Descrição do Patrimônio	QUANTIDADE: 254	-461.090,39
56	<b>BENS EM ANÁLISE PARA BAIXA</b>		
	<b>Município da Estância Turística</b>		
	Vale2485		
117 /002486	Computador e acessórios (estava no Jurídico) - responsável: Maria Aparecida do Vale2486		
117 /002488	Computador e acessórios - responsável: Isabel Cristina Teixeira da Silva2488		
117 /002489	Computador e acessórios - responsável: Maria Aparecida do Vale2489		
117 /002490	Computador e acessórios - responsável: Maria Aparecida do Vale2490		
117 /002491	Computador e acessórios (estava na Contabilidade) - responsável: Dorgival de Araújo Lima2491		
117 /002493	Computador e acessórios (estava na Contabilidade) - responsável: Dorgival de Araújo Lima2493		
117 /002496	Computador e acessórios - responsável: Maria Aparecida do Vale2496		
117 /002498	Computador e acessórios (estava no Tributos) - responsável: Dorgival de Araújo Lima2498		
117 /002499	Computador e acessórios - responsável: Cleonilda Maria de Campos2499		
117 /002500	Computador e acessórios (estava no Tributos) - responsável: Dorgival de Araújo Lima2500		
117 /002502	Computador e acessórios - responsável: Dorgival de Araújo Lima2502		
117 /002503	Computador e acessórios - responsável: Tatiane Patrícia Prado da Silva Santos2503		
117 /002504	Computador e acessórios - responsável: Maria Eunice de Toledo Ferreira Pinto2504		
117 /002505	Computador e acessórios - responsável: Maria Eunice de Toledo Ferreira Pinto2505		
117 /002508	Computador e acessórios - responsável: Angela Maria Gonçalves Mendes de Andrade2508		
117 /002510	Computador e acessórios - responsável: Dorgival de Araújo Lima2510		
117 /002511	Computador e acessórios - responsável: Célia Regina Alves da Silva2511		
117 /002513	Computador e acessórios - responsável: Dorgival de Araújo Lima2513		
117 /002515	Computador e acessórios - responsável: Vicente Paulo de Campos2515		
117 /002516	Computador e acessórios - responsável: Fabrício de Assis Monteiro Chaves2516		
117 /002517	Computador e acessórios - responsável: Cristiane Aparecida de Paiva Bitencourt2517		
117 /002518	Computador e acessórios (Uso da Cella) - responsável: Dorgival de Araújo Lima2518		
117 /002519	Computador e acessórios - responsável: Benedito Elias Antunes2519		
117 /002520	Computador e acessórios - responsável: Dorgival de Araújo Lima2520		
117 /002521	Computador e acessórios - responsável: Dorgival de Araújo Lima2521		
117 /002522	Computador e acessórios - responsável: Dorgival de Araújo Lima2522		
117 /002523	Computador e acessórios - responsável: Maria Aparecida do Vale2523		
117 /002524	Computador e acessórios - responsável: Maria Aparecida do Vale2524		
117 /002525	Computador e acessórios - responsável: Maria Aparecida do Vale2525		
117 /002526	Computador e acessórios - responsável: Maria Aparecida do Vale2526		
117 /002527	Computador e acessórios - responsável: Maria Aparecida do Vale2527		
117 /002528	Computador e acessórios - responsável: Dorgival de Araújo Lima2528		
117 /002530	Computador e acessórios - responsável: Maria Aparecida do Vale2530		
117 /002532	Computador e acessórios - responsável: Maria Aparecida do Vale2532		
117 /002536	Computador e acessórios - responsável: Maria Eunice de Toledo Ferreira Pinto2536		
117 /002537	Computador e acessórios - responsável: Dorgival de Araújo Lima2537		
117 /003035	Microcomputador Oro Advanced Intel I3-2100, Pl. Mae Asus P8H61- EVO, HD 500GB Sata, 4GB RAM DDR3-1333, Gravador DVD-RW LG, Gabinete ATX, Conjunto Mouse Óptico, Teclado ABN Multimarca, Leitor de Cartão, Monitor LG E2011P, MS Windows 7 Prof. OEM. Série 1204		
117 /003392	Monitor LG E2011P - responsável: Célia Regina Alves da Silva3001 - 77		
117 /003736	Computador com acessórios (teclado, mouse, monitor), Torre horizontal, 512 mem. RAM, Processador AMD3200 - Athlon - responsável: Tatiane Patrícia Prado da Silva Santos		
117 /004359	Impressora HP Officejet Pro K8600, A3 - responsável: Cristiane Aparecida de Paiva BitencourtNº Série: TH9CA220D9		
117 /004432	Monitor LCD Samsung Sync Master 15" - responsável: Terezinha Rodrigues da SilvaNº Série: CM16HQAS201787B		
117 /004434	Monitor LCD Samsung Sync Master 15" - responsável: Terezinha Rodrigues da SilvaNº Série: CM16HQAS201376J		
117 /004617	Mimiografo preto - responsável: Maria Eunice de Toledo Ferreira Pinto		
117 /004733	Computador e acessórios Samsung - responsável: Vicente Paulo de CamposNº Série: 004536		



Município da Estância Turística de São Luiz do Paraitinga

46631248/0001-51

2024

PCA DR OSWALDO CRUZ Nº 3

7 de 7

RELAÇÃO DE BENS PATRIMONIAIS - INVENTÁRIO

BAIXAS

PERÍODO: 01/01/2017 até 31/12/2020

UNIDADE (Atual): 2 - Município da Estância Turística de São Luiz do Paraitinga

SUB-UNIDADE (Atual): 56 - BENS EM ANÁLISE PARA BAIXA

AGRUPADO POR UNIDADE/SUB (Inicial)  
NA CONDIÇÃO BAIXADOS

56 BENS EM ANÁLISE PARA BAIXA		
Município da Estância Turístic		QUANTIDADE: 254
		-461.090,39
Grupo/Chapa	Descrição do Patrimônio	
117 /004818	Computador com acessórios, HP Pavilion - responsável:Fabrcio de Assis Monteiro ChavesNº Série: BRB708087D	
117 /004879	Computador com acessórios Cyber Suprinet - responsável:Lidia Amélia dos Santos Faria	
119 /000459	Um Video Cassete JVC - responsável:Maria Aparecida do Vale459	
119 /003623	TV Sony 20" - responsável:Maria Eunice de Toledo Ferreira Pinto	
119 /004428	TV Semp 20" Mod. 92LAVU16 - responsável:Terezinha Rodrigues da SilvaNº Série: AA248042	
119 /004739	TV Sony, 20", Trinitron, mod KV-21B80 - responsável:Terezinha Rodrigues da SilvaNº Série: 3006889	
119 /004756	Aparelho de DVD Philips, Mod DVP3142 KM/78 - responsável:Maria Aparecida do ValeNº de Série: HC010819388727	
123 /002968	No Break Microprocessado 1400VA Bi-volt Energy Lux + Bateria Estacionaria 45H - responsável:Célia regina Alves da Silva2868	
123 /002969	No Break Microprocessado 1400VA Bi-volt Energy Lux + Bateria Estacionaria 45H - responsável:Célia regina Alves da Silva2969	
123 /004693	Autofrato ATM Enermax 800W bege - responsável:Maria Eunice de Toledo Ferreira Pinto	
123 /004742	Estabilizador Isolamax Enermax 500W preto - responsável:Terezinha Rodrigues da Silva	
123 /004743	Estabilizador Isolamax Enermax 500W preto - responsável:Terezinha Rodrigues da Silva	
128 /000087	Conjunto de Solda White Martins - responsável:Antonio Dirceu Ivo dos Santos87	
128 /000211	Uma Moto Serra 038 STHILL - responsável:Antonio Dirceu Ivo dos Santos211	
128 /000319	Um cortador grama gasolina 06 HP - responsável:Antonio Dirceu Ivo dos Santos319	
128 /001320	Canhao ferro p/ Lamp 100W - responsável:Benedito Filadelfo de Campos Neto1320	
128 /001321	Canhao ferro p/ Lamp 100W - responsável:Benedito Filadelfo de Campos Neto1321	
128 /001329	Maquina de Fumaca Smoke Light 850W 110W (estava no Fundo Social) - responsável:NÃO UTILIZAR1329	
128 /002918	Propulsora Pneumatica Lub. 7000 p/ Graxa 200Kg - Lumagi - responsável:Célia regina Alves da Silva2918	
130 /005184	COMPRESSOR 2B/110V	
133 /005307	VENTILADOR PAREDE 60CM- 05C PRETO 220 PR	
133 /005614	BANCO DE MADEIRA COM ESTRUTURA DE FERRO	
137 /003892	Estufa em compensado p/ papel (0,42 prof X 0,33 larg X 0,42 ait) - responsável:Maria de Lourdes Bonafé Castro de Paula	
137 /004690	Estufa em formica branca p/ papel (0,40 prof X 0,38 larg X 0,45 ait) - responsável:Maria Eunice de Toledo Ferreira Pinto	
<b>QUANTIDADE GERAL: 254</b>		<b>TOTAL GERAL: -461.090,39</b>



## Município da Estância Turística de São Luiz do Paraitinga

46631248/0001-51

2024

PCA DR OSWALDO CRUZ Nº 3

1 de 12

## RELAÇÃO DE BENS PATRIMONIAIS - INVENTÁRIO

BAIXAS

PERÍODO: 01/01/2021 até 31/12/2024

UNIDADE (Atual): 2 - Município da Estância Turística de São Luiz do Paraitinga

SUB-UNIDADE (Atual): 56 - BENS EM ANÁLISE PARA BAIXA

AGRUPADO POR UNIDADE/SUB (Inicial)  
NA CONDIÇÃO BAIXADOS

Grupo/Chapa	Descrição do Patrimônio	Quantidade	Valor
<b>2</b>	<b>PREFEITURA MUNICIPAL - PRÉDIO PRINCIPAL E ANE</b>		
	Município da Estância Turística	1	-477,30
16 / 006098	NCBREAK 1800 VA		
<b>3</b>	<b>SECRETARIA DE ADMINISTRAÇÃO</b>		
	Município da Estância Turística	14	-2.954,51
19 / 003849	Jogo de mesa c/ 4 cadeiras		
110 / 001781	Placa Dija 2 canais c/ gravacao personalizada e Terminal Inteligente TI 3130		
110 / 002554	Fax Panasonic KX-FT932BR - responsável:Tatiane Patricia Prado da Silva Santos2554		
110 / 002555	Fax Panasonic KX-FT932BR		
110 / 002556	Fax Panasonic KX-FT932BR		
110 / 003811	Fax Panasonic KX-FT932, 12TV Nº Série: 9HCWA072738		
112 / 002287	lavadora Sthil RE142 220v - responsável Angela Maria Gonçalves Mendes de Andrade2287		
117 / 000865	Impressora		
117 / 000870	Microcomputador com acessorios composto por: Processador Intel Pentium 4 2,66GHZ 496 de RAM, Monitor 17" Proview Flat CRT, Gravador de DVD+R L.G, Teclado Waterproof Model KB-8101B PS/2, Mouse Optico FH02BMS, 800dpi, Estabilizador + Filtro de Linha SMS c/ 4		
117 / 001957	GPS mod Foston FS - 430N		
117 / 002982	Microcomputador Oro Advanced Core i3-2100, Pl Mae Asus P8H61-M2, HD 500GB Sata, 4GB RAM DDR3-1333, Gravador DVD-RW LG, Gabinete ATX, Fonte Real, Kit Oro, Teclado, Mouse USB, Leitor de Cartao, MS Windows 7 Prof. OEM. Serie 1202001600317 - responsável:Isabe		
117 / 002989	Microcomputador Oro Advanced Core i3-2100, Pl Mae Asus P8H61-M2, HD 500GB Sata, 4GB RAM DDR3-1333, Gravador DVD-RW LG, Gabinete ATX, Fonte Real, Kit Oro, Teclado, Mouse USB, Leitor de Cartao, MS Windows 7 Prof. OEM. Serie 1202001600307 - responsável:DANIE		
117 / 002993	Microcomputador Oro Advanced Core i3-2100, Pl Mae Asus P8H61-M2, HD 500GB Sata, 4GB RAM DDR3-1333, Gravador DVD-RW LG, Gabinete ATX, Fonte Real, Kit Oro, Teclado, Mouse USB, Leitor de Cartao, MS Windows 7 Prof. OEM. Serie 1202001600307 - responsável:Fábio		
119 / 002609	Maquina Fotografica Digital Sony DSC-W530 com 4 gb de memoria (banco do povo)		
<b>5</b>	<b>ASSESSORIA DE EDUCAÇÃO</b>		
	SECRETARIA DE EDUCAÇÃO	7	-370,22
19 / 002590	Estante MM VHS Dupla BA 2,0 Azul Ref. 3011		
110 / 002057	Fax Panasonic KXFT Mod 932 Preto 110V - responsável:Nilde Cristina Pola Baptista2057		
112 / 002450	Ventilador OSC Parede 60cm preto. - responsável:Nilde Cristina Pola Baptista2450		
117 / 002011	Impressora Jato de Tinta Multifuncional com Book in - Brother DCP 165 - responsável Nilde Cristina Pola Baptista2011		
117 / 004511	Computador com acessorios Positivo, Intel Pentium Nº Série: 1A135XD38		
123 / 004697	Estabilizador Isolamax Enermax 500W preto		
133 / 005309	VENTILADOR DE PAREDE 60CM - OSC PRETO 220V PR		



Município da Estância Turística de São Luiz do Paraitinga

46631248/0001-51

2024

PCA DR OSWALDO CRUZ Nº 3

2 de 12

RELAÇÃO DE BENS PATRIMONIAIS - INVENTÁRIO

BAIXAS

PERÍODO: 01/01/2021 até 31/12/2024

UNIDADE (Atual): 2 - Município da Estância Turística de São Luiz do Paraitinga

SUB-UNIDADE (Atual): 56 - BENS EM ANÁLISE PARA BAIXA

AGRUPADO POR UNIDADE/SUB (Inicial)  
NA CONDIÇÃO BAIXADOS

<b>6</b>	<b>SECRETARIA DE SAÚDE</b>	<b>-4.526,16</b>
<b>Município da Estância Turística QUANTIDADE: 58</b>		

Grupo/Chapa	Descrição do Patrimônio
16 /006468	MICROCOMPUTADOR - PROCESSADOR: FREQUÊNCIA BASEADA EM PROCESSADOR DE 3.6 GHZ OU SUPERIOR
16 /006472	MICROCOMPUTADOR - PROCESSADOR: FREQUÊNCIA BASEADA EM PROCESSADOR DE 3.6 GHZ OU SUPERIOR
19 /000399	Cadeira Fixa, estofada
19 /000688	Um biombo 03 partes com rodas azul claro - nao possui voltagem
19 /000806	Longarina 4 lugares
19 /001498	Armário 2 portas 120X200 c/ 4 chave
19 /001552	Cadeira fixa assento e encosto tecido preto
19 /001553	Cadeira fixa assento e encosto tecido preto
19 /001554	Cadeira fixa assento e encosto tecido preto
19 /001686	Cadeira de rodas c/ Acessorios (Fundo Social alega ter entregue para o Centro de Saude)
19 /001832	Cadeira estofada c/ rodizio
19 /001844	Cadeira estofada c/ rodizio
19 /001932	Longarina 3 Lugares em Courvim
19 /001941	Longarina 3 Lugares em Courvim
19 /002368	Mesa de reuniao WORK, 2,00x1,00
110 /001409	Fax Panasonic KX932BR - responsável:Renata Carmem Coelho de Moura1409
110 /001418	Antena Celular 20DB = Kit Adap = Cabo 7m
110 /001786	Aparelho de Fax Panasonic mod KXFT P32BR
110 /001788	Aparelho de Fax Panasonic mod KXFT P32BR
110 /001876	Telefone Tiara (Base mais Fone) - ITM
110 /001877	Telefone Tiara (Base mais Fone) - ITM
110 /001878	Televisor 21" mod 21FJBRB - LG
110 /001880	Aparelho Telefonico mod ID2045 - Telefonica
110 /001882	Aparelho Telefonico mod ID2045 - Telefonica
112 /000602	Um Ventilador de Coluna ou pedestal
112 /001852	Ventilador Pedestal - responsável:Lidia Amélia dos Santos Faria1852
112 /001898	Bebedouro Purificador
113 /000584	Um Biombo triplo
113 /000595	Uma Andadeira Adulto
113 /000615	Uma Roda de ombro ou espaldar
113 /000616	Um Fes gerador de impulsos eletrico
113 /000627	Uma Andadeira Infantil
113 /000647	Uma Caneta Laser, Equipamento microcontrolado destinado as tecnicas de Laserterapia e Laser-acupuntura
113 /000683	Um biombo 03 partes com rodas azul claro - nao possui voltagem
113 /001402	Nebulizador de 4 saidas Bivolt
113 /001444	Aparelho de Pressao Aneroides c/ rodizio
113 /001813	Balanca Pediatrica cap. 15 Kg digital Injet - Welmy
113 /001815	Termometro Digital colorido Incoterm
113 /001816	Termometro Digital colorido Incoterm
113 /001817	Termometro Digital colorido Incoterm
113 /001818	Termometro Digital colorido Incoterm
113 /001819	Termometro Digital colorido Incoterm
113 /001820	Termometro Digital colorido Incoterm
113 /001821	Termometro Digital colorido Incoterm
113 /001822	Termometro Digital colorido Incoterm
113 /001823	Termometro Digital colorido Incoterm
113 /001824	Termometro Digital colorido Incoterm
113 /001944	Maca Adulto
113 /002008	Camara para Vacina Refirmed C13D - Indrel
113 /002236	Balanca Digital Techline Prata
117 /001073	Impressora
117 /002258	Computador c/ Acessorios
117 /002402	Multifuncional Brother DCP-8085DN
117 /002916	Multifuncional DCP- 8085DN Brother SER. U62270J1J861425
119 /000795	TV20"
119 /001363	DVD Player c/ USB Hyundai



## Município da Estância Turística de São Luiz do Paraitinga

46631248/0001-51

2024

PCA DR OSWALDO CRUZ Nº 3

3 de 12

## RELAÇÃO DE BENS PATRIMONIAIS - INVENTÁRIO

BAIXAS

PERÍODO: 01/01/2021 até 31/12/2024

UNIDADE (Atual): 2 - Município da Estância Turística de São Luiz do Paraitinga

SUB-UNIDADE (Atual): 56 - BENS EM ANÁLISE PARA BAIXA

AGRUPADO POR UNIDADE/SUB (Inicial)  
NA CONDIÇÃO BAIXADOS

6 SECRETARIA DE SAÚDE		
Município da Estância Turística		QUANTIDADE: 58 -4.526,16
Grupo/Chapa	Descrição do Patrimonio	
123 /000592	Um Aparelho de Ondas Curtas	
123 /001470	Refletor Parabolico Standart	
9 SECRETARIA DE OBRAS		
Município da Estância Turística		QUANTIDADE: 17 -2.736,48
Grupo/Chapa	Descrição do Patrimonio	
19 /001195	Cama de madeira	
112 /002023	Liquidificador 6L 1/2HP 0,36KW/H Bivolt Siemens	
112 /002024	Liquidificador 6L 1/2HP 0,36KW/H Bivolt Siemens	
112 /002029	Batedeira Planetaria Deluxe 110V Arno	
112 /002031	Batedeira Planetaria Deluxe 110V Arno	
117 /001986	Impressora Laser Brother HL - S350 DN	
117 /001987	Impressora Laser Brother HL - S350 DN	
117 /002009	Relogio de Ponto Eletronico Diponto Data Print	
117 /003139	Monitor LG E2011P, Led 20", Serie 112SPFX1C531	
119 /002002	Camera c/ Acessorios Slowshtuter 560L	
119 /002003	Camera c/ Acessorios Slowshtuter 560L	
119 /002611	Maquina Fotografia Digital Sony DSC-W530 com 4 gb de memoria	
119 /002616	Maquina Fotografica Digital Sony DSC-W530 com 4 gb de memoria	
119 /002617	Maquina Fotografica Digital Sony DSC-W530 com 4 gb de memoria (Bicao)	
128 /001322	Canhao ferro pl Lamp 100W	
128 /001323	Canhao ferro pl Lamp 100W	
128 /001324	Canhao ferro pl Lamp 100W	
10 SECRETARIA DE JUSTIÇA		
Município da Estância Turística		QUANTIDADE: 1 -1.770,00
Grupo/Chapa	Descrição do Patrimonio	
117 /002997	Microcomputador Oro Advanced Core I3-2100, Pl Mae Asus P8H61-M2, HD 500GB Sata, 4GB RAM DDR3-1333, Gravador DVD-RW LG, Gabinete ATX, Fonte Real, Kit Oro, Teclado, Mouse USB, Leitor de Cartao, MS Windows 7 Prof. OEM. Serie 1202001600307 - responsável:Marcu	
11 SECRETARIA DE PLANEJAMENTO		
Município da Estância Turística		QUANTIDADE: 3 -121,52
Grupo/Chapa	Descrição do Patrimonio	
19 /004361	Mesa estrutura de ferro preto, tampo cinza, 2 gavetas (0,72 alt X 1,26 larg X 0,62 prof)	
19 /004378	Armario em madeira, 2 portas, c/ prateleiras (1,60 alt X 0,80 larg X 0,52 prof)	
117 /004390	Computador c/ acessorios	
14 DEPARTAMENTO DE TRANSPORTES		
SECRETARIA DE OBRAS E		QUANTIDADE: 2 -219,40
Grupo/Chapa	Descrição do Patrimonio	
117 /002257	Computador c/ Acessorios - responsável:Nilde Cristina Pola Baptista2257	
119 /005799	CAMERA DIGITAL P650 HP	





Município da Estância Turística de São Luiz do Paraitinga

46631248/0001-51

2024

PCA DR OSWALDO CRUZ Nº 3

4 de 12

RELAÇÃO DE BENS PATRIMONIAIS - INVENTÁRIO

BAIXAS

PERÍODO: 01/01/2021 até 31/12/2024

UNIDADE (Atual): 2 - Município da Estância Turística de São Luiz do Paraitinga

SUB-UNIDADE (Atual): 56 - BENS EM ANÁLISE PARA BAIXA

AGRUPADO POR UNIDADE/SUB (Inicial)  
NA CONDIÇÃO BAIXADOS

Grupo/Chapa	Descrição do Patrimônio	QUANTIDADE:	
<b>17</b>	<b>DEPARTAMENTO DE TECNOLOGIA DA INFORMAÇÃO</b>		
	<b>Município da Estância Turística</b>	<b>3</b>	<b>-755,54</b>
117 /003405	Monitor Philips 18.5" Led 191EL2SB Nº Série FX1A1130054237 - 61		
117 /003406	Monitor Philips 18.5" Led 191EL2SB - responsável:Dorgival de Araújo Lima Nº Série FX1A1130054242 - 61		
130 /005877	RELÓGIO DE PONTO CARTOGRAFICO HENRY PLUS - AQUISIÇÃO DE RELÓGIO DE PONTO CARTOGRAFICO, PARA GERENCIAR ENTRADAS E SAÍDAS DOS COLABORADORES. -		
<b>22</b>	<b>EMEIEF JOÃO BATISTA CARDOSO</b>		
	<b>SECRETARIA DE EDUCAÇÃO</b>	<b>11</b>	<b>-239,94</b>
19 /004625	Armario em madeira, 2 portas, c/ prateleiras (1,60 alt X 0,80 larg X 0,52 prof		
19 /004626	Armario em madeira, 2 portas, c/ prateleiras (1,60 alt X 0,80 larg X 0,52 prof		
19 /004627	Armario em madeira, 2 portas, c/ prateleiras (1,60 alt X 0,80 larg X 0,52 prof		
19 /004628	Armario em madeira, 2 portas, c/ prateleiras (1,60 alt X 0,80 larg X 0,52 prof		
19 /004631	Armario em madeira, 2 portas, c/ prateleiras (1,60 alt X 0,80 larg X 0,52 prof		
19 /004632	Armario em madeira, 2 portas, c/ prateleiras (1,60 alt X 0,80 larg X 0,52 prof		
123 /004683	Estabilizador MIE G3 500W		
123 /004685	Estabilizador MIE G3 500W		
123 /004686	Estabilizador MIE G3 500W		
123 /004688	Estabilizador MIE G3 500W		
123 /004692	Estabilizador Isolamax Enermax 500W preto		
<b>23</b>	<b>EMEF JOÃO PEREIRA LOPES</b>		
	<b>SECRETARIA DE EDUCAÇÃO</b>	<b>8</b>	<b>-1,047,04</b>
19 /000718	Um Armario PA 90 198x90x40		
19 /001293	Estante Aco c/ 6 198X92,5X30 - responsável:Terezinha Rodrigues da Silva1293		
19 /004439	Estante de aco, 6 bandejas, cinza (1,98 alt X 0,92 larg X 0,30)		
19 /006562	VENTILADOR DE PAREDE OSCILANTE - DIÂMETRO MÍNIMO DE 60 CM -TWISTER		
112 /002667	Microondas Panasonic 23 Litros Branco 110v - responsável:Terezinha Rodrigues da Silva2667		
114 /005644	TV LCD		
117 /001137	Impressora com cabo		
119 /000560	Um Video Panasonic - responsável:Terezinha Rodrigues da Silva560		
<b>24</b>	<b>EMEF JOAQUIM RIBEIRO DE ALMEIDA</b>		
	<b>SECRETARIA DE EDUCAÇÃO</b>	<b>10</b>	<b>-429,59</b>
19 /001211	Mesa Procopio OF Ping Pong Luxo Classico - responsável:Maria Fátima de Moraes Ribeiro1211		
19 /001289	Estante Aco c/ 6 198X92,5X30		
19 /001290	Estante Aco c/ 6 198X92,5X30		
112 /004311	Ventilador de parede Osc., 0,60 m de diam., Tufao		
112 /005282	VENTILADOR DE PAREDE 60CM PRETO 220V		
117 /005134	PROCESSADOR 127 V AVANCE PRETO COM 8 PEÇAS		
117 /006553	CPU PROCESSADOR DIGITAL		
117 /006557	MONITOR INFOWAY ST 4266		
119 /004277	TV Sony, 20", Trinitron, mod KV-21B80 - responsável:Maria Fátima de Moraes Ribeiro Nº Série: 3006980		
123 /002931	Ata Voip 2 Portas - responsável:Dorgival de Araújo Lima2931		



Município da Estância Turística de São Luiz do Paraitinga

46631248/0001-51

2024

PCA DR OSWALDO CRUZ Nº 3

5 de 12

RELAÇÃO DE BENS PATRIMONIAIS - INVENTÁRIO

BAIXAS

PERÍODO: 01/01/2021 até 31/12/2024

UNIDADE (Atual): 2 - Município da Estância Turística de São Luiz do Paraitinga

SUB-UNIDADE (Atual): 56 - BENS EM ANÁLISE PARA BAIXA

AGRUPADO POR UNIDADE/SUB (Inicial)  
NA CONDIÇÃO BAIXADOS

**25 EMEF JOÃO GONÇALVES DOS SANTOS**  
**SECRETARIA DE EDUCAÇÃO QUANTIDADE: 20** **-1.887,61**

Grupo/Chapa	Descrição do Patrimônio
19 /002588	Estante Dupla BA 2,0 10 Ref. 1010
19 /002890	Guarda Roupa GRS 04/02 c/ Píteo PVC - CCR CCR
19 /004311	Estante de aço, bege, 6 bandejas
112 /002668	Micronidas Panasonic 23 Litros Branco 110v
117 /000526	Miniimprova - responsável: Rita Dulcelene Nunes526
117 /004339	Notebook Positivo Master Intel Core i3, Windows 7 Nº Série: 1A625XB51
117 /004341	Impressora Canon Pixma IP1900 - responsável: Rita Dulcelene Nunes
117 /004343	Monitor LCD Samsung 15" Nº Série: CM16HQASA01928N
117 /004345	Monitor LCD Samsung 15" - responsável: Rita Dulcelene Nunes Nº Série: CM16HQASA01145A
117 /004347	Monitor LCD Samsung 15" Nº Série: CM16HQASA01931L
117 /005135	PROCESSADOR 127 V AVANCE PRETO COM 8 PEÇAS
117 /005393	CPU ORO ADVANCED CORE I3 4GB
117 /005394	MONITOR LG
117 /005398	MONITOR LG
117 /005401	CPU ORO ADVANCED CORE I3 4GB
119 /000561	UM TELEVISOR PHILCO 20 POL. - responsável: Rita Dulcelene Nunes561
119 /000564	Um Vídeo Panasonic - responsável: Rita Dulcelene Nunes564
119 /004334	TV Panasonic, 29" - responsável: Rita Dulcelene Nunes Nº Série: BT8EA003933
123 /002726	Nobreak Microprocessado 1400VA Bi-Volt Energy Lux + Bateria Estacionária 45Ah
123 /002933	Ata Voip 2 Portas - responsável: Rita Dulcelene Nunes2933

**26 EMEF CASSIANA DOS SANTOS MOREIRA**  
**SECRETARIA DE EDUCAÇÃO QUANTIDADE: 12** **-1.349,51**

Grupo/Chapa	Descrição do Patrimônio
19 /001044	Conj. Mesa infantil com cadeira
19 /002374	Arquivo de aço, ch. 24, espessura 0,64mm, altura 1350, largura 460, prof. 715mm.
19 /002757	Sistema de deslizamento das gavetas com rolamento, cor cinza.
19 /004814	Estante EDR 2430X925X420 C/ 8 Prateleiras PF, PL - CCR CCR
112 /000988	Estante Aço c/ 6 198X92,5X30
112 /0005796	1 Ventilador Oscilante Parede 60cm.
117 /002721	GELADEIRA DUPLEX
117 /004725	Multifuncional DCP- 8085DN Brother
117 /005514	Computador com acessórios, Itautec, Intel Celeron, mod Infoway Nº Série: ST4252
117 /005520	CPU MICRO OROR ADVANCED
117 /005523	MONITOR LG
119 /004716	MONITOR LG
	Aparelho de DVD Philips, Mod DVP3520 KX/78 - responsável: Vicente Paulo de Campos Nº de Série: HC111041184884

**27 EMEIEF MARIA VITÓRIA DE CAMPOS AZEVEDO**  
**SECRETARIA DE EDUCAÇÃO QUANTIDADE: 9** **-840,82**

Grupo/Chapa	Descrição do Patrimônio
19 /000518	Estante c/ 6 band. chapa 24 c/ X lateral
19 /005995	ROUPEIRO DE AÇO CINZA MED CHAPA 26 COM 8 PORTAS, COM PITÃO PARA CADEADO 200 X 63 X 40 CM
117 /000268	Uma Impressora HP 840
117 /003193	Monitor LG 2011P Nº de Série 201SPJP0Y684 - 77
117 /005430	MONITOR LG
117 /005437	CPU ORO ADVANCED CORE I3 4GB RAM HD 500GB
117 /005438	MONITOR LG
117 /005445	CPU ORO ADVANCED CORE I3 4GB RAM HD 500GB
119 /004755	TV 29", Gradiente, TV2923 Nº Série: TV2923



Município da Estância Turística de São Luiz do Paraitinga

46631248/0001-51

2024

PCA DR OSWALDO CRUZ Nº 3

6 de 12

RELAÇÃO DE BENS PATRIMONIAIS - INVENTÁRIO

BAIXAS

PERÍODO: 01/01/2021 até 31/12/2024

UNIDADE (Atual): 2 - Município da Estância Turística de São Luiz do Paraitinga

SUB-UNIDADE (Atual): 56 - BENS EM ANÁLISE PARA BAIXA

AGRUPADO POR UNIDADE/SUB (Inicial)  
NA CONDIÇÃO BAIXADOS

28 EMEF CORONEL DOMINGUES DE CASTRO  
SECRETARIA DE EDUCAÇÃO QUANTIDADE: 27 -1.713,78

Grupo/Chapa	Descrição do Patrimônio
19 /003633	Cadeira Giratória (0,40X0,40X variavel), estofado verde
19 /003638	Mesa, tampo em formica bege, pes de ferro verde (0,50 prof X 1,22 larg X 0,72 alt) - responsável: Maria Aparecida dos Santos
19 /003639	Mesa, tampo em formica bege, pes de ferro verde (0,50 prof X 1,22 larg X 0,72 alt) - responsável: Maria Aparecida dos Santos
19 /003640	Mesa, tampo em formica bege, pes de ferro verde (0,50 prof X 1,22 larg X 0,72 alt) - responsável: Maria Aparecida dos Santos
19 /003641	Mesa, tampo em formica bege, pes de ferro verde (0,50 prof X 1,22 larg X 0,72 alt) - responsável: Maria Aparecida dos Santos
19 /003642	Mesa, tampo em formica bege, pes de ferro verde (0,50 prof X 1,22 larg X 0,72 alt) - responsável: Maria Aparecida dos Santos
19 /003643	Mesa, tampo em formica bege, pes de ferro verde (0,50 prof X 1,22 larg X 0,72 alt) - responsável: Maria Aparecida dos Santos
19 /003646	Mesa, tampo em formica bege, pes de ferro verde (0,50 prof X 1,22 larg X 0,72 alt) - responsável: Maria Aparecida dos Santos
19 /003647	Mesa, tampo em formica bege, pes de ferro verde (0,50 prof X 1,22 larg X 0,72 alt) - responsável: Maria Aparecida dos Santos
19 /003648	Mesa, tampo em formica bege, pes de ferro verde (0,50 prof X 1,22 larg X 0,72 alt) - responsável: Maria Aparecida dos Santos
19 /004090	Cadeira Giratoria (0,40X0,40X variavel), estofado verde
19 /004245	Cadeira fixa, estrutura de ferro preta, estofado em tecido cinza - responsável: Maria Aparecida dos Santos
19 /004700	Armario com rodizio, revestido com formica azul, 10 prateleiras (1,10 alt X 0,90 larg X 0,35 prof), tipo revisteira
110 /002055	Fax Panasonic KXFT Mod 932 Preto 110V - responsável: Maria Aparecida dos Santos2055
112 /004231	Ventilador de parede Osc., 0,60 m de diam., Loren Sid
112 /004232	Ventilador de parede Osc., 0,60 m de diam., Loren Sid
117 /002514	Computador e acessorios - responsável: Maria Aparecida dos Santos2514
117 /003002	Microcomputador Oro Advanced Intel i3-2100, PL Mae Asus P8H61- EVO, HD 500GB Sata, 4GB RAM DDR3-1333, Gravador DVD-RW LG, Gabinete ATX, Conjunto Mouse Optico, Teclado ABN Multimarca, Leitor de Cartao, Monitor LG E2011P, MS Windows 7 Prof. OEM. Serie 1204
117 /003029	Microcomputador Oro Advanced Intel i3-2100, PL Mae Asus P8H61- EVO, HD 500GB Sata, 4GB RAM DDR3-1333, Gravador DVD-RW LG, Gabinete ATX, Conjunto Mouse Optico, Teclado ABN Multimarca, Leitor de Cartao, Monitor LG E2011P, MS Windows 7 Prof. OEM. Serie 1204
117 /003032	Microcomputador Oro Advanced Intel i3-2100, PL Mae Asus P8H61- EVO, HD 500GB Sata, 4GB RAM DDR3-1333, Gravador DVD-RW LG, Gabinete ATX, Conjunto Mouse Optico, Teclado ABN Multimarca, Leitor de Cartao, Monitor LG E2011P, MS Windows 7 Prof. OEM. Serie 1204
117 /003383	Monitor LG E2011P 3001 - 77
117 /004148	Mimiografo preto - responsável: Maria Aparecida dos Santos
117 /004150	Mimiografo preto - responsável: Maria Aparecida dos Santos
117 /004151	Mimiografo preto - responsável: Maria Aparecida dos Santos
117 /004507	Scanner Canon CanoScan Lide 100 - responsável: Maria Aparecida dos Santos <sup>Nº</sup> Série: KDHA97651
119 /004114	Gravador de DVD - responsável: Maria Aparecida dos Santos
119 /004116	Gravador de DVD - responsável: Maria Aparecida dos Santos



Município da Estância Turística de São Luiz do Paraitinga

46631248/0001-51

2024

PCA DR OSWALDO CRUZ Nº 3

7 de 12

RELAÇÃO DE BENS PATRIMONIAIS - INVENTÁRIO

BAIXAS

PERÍODO: 01/01/2021 até 31/12/2024

UNIDADE (Atual): 2 - Município da Estância Turística de São Luiz do Paraitinga

SUB-UNIDADE (Atual): 56 - BENS EM ANÁLISE PARA BAIXA

AGRUPADO POR UNIDADE/SUB (inicial)  
NA CONDIÇÃO BAIXADOS

Grupo/Chapa	Descrição do Patrimônio	Quantidade	Valor
<b>29 EMEF WALDEMAR RODRIGUES</b>			
<b>SECRETARIA DE EDUCAÇÃO</b>		<b>QUANTIDADE: 7</b>	<b>-492,02</b>
117 /003202	Microcomputador Oro Advanced Core I3-2100, Pl Mae Asus P8H61-M2, HD 500GB Sata, 4GB Ram DDR3-1333, Gravador DVD-RW LG, Gabinete ATX, Conjunto de Mouse Óptico, Teclado ABNT Multimidia, Leitor de Cartao, MS Windows 7 Professional OEM		
117 /003210	Microcomputador Oro Advanced Core I3-2100, Pl Mae Asus P8H61-M2, HD 500GB Sata, 4GB Ram DDR3-1333, Gravador DVD-RW LG, Gabinete ATX, Conjunto de Mouse Óptico, Teclado ABNT Multimidia, Leitor de Cartao, MS Windows 7 Professional OEM		
119 /003909	Maquina digital Samsung S860. 8.1 mega pixel - responsável: Maria de Lourdes Bonafé Castro de Paula		
119 /003910	Maquina digital Samsung S860. 8.1 mega pixel - responsável: Maria de Lourdes Bonafé Castro de Paula		
123 /002725	Nobreak Microprocessado 1400VA Bi-Volt Energy Lux + Bateria Estacionaria 4SAH - responsável: Maria de Lourdes Bonafé Castro de Paula 2725		
123 /002947	No Break 600VA		
134 /005713	QUADRO BRANCO		
<b>33 DEPARTAMENTO DE PATRIMÔNIO E ALMOXARIFADO</b>			
<b>Município da Estância Turística</b>		<b>QUANTIDADE: 9</b>	<b>-181,30</b>
110 /002058	Fax Panasonic KXFT Mod 932 Preto 110V		
112 /002286	Lavadora Stihl RE142 220v - responsável: Célia Regina Alves da Silva 2286		
117 /005351	ASPIRADOR DE PÓ A2104 220V KARCHER/60HZ (PROF)		
117 /001955	GPS mod Foston FS - 430N - responsável: Antonio Dirceu Ivo dos Santos 1955		
117 /001956	GPS mod Foston FS - 430N - responsável: Antonio Dirceu Ivo dos Santos 1956		
117 /001958	GPS mod Foston FS - 430N - responsável: Antonio Dirceu Ivo dos Santos 1958		
119 /004717	Impressora Laser Brother HL - 5350 DN		
119 /004717	TV 29", Gradiente, TV2923 - responsável: Vicente Paulo de Campos Nº Série: TV2923		
133 /005301	VENTILADOR DE PAREDE 60CM-OSC PRETO - 220V PR		
<b>34 COZINHA PILOTO</b>			
<b>SECRETARIA DE EDUCAÇÃO</b>		<b>QUANTIDADE: 2</b>	<b>-449,99</b>
112 /001947	Freezer Consul CH853C BR 110V		
112 /001995	Fogao Dako 4 bocas Delta Bc		



## Município da Estância Turística de São Luiz do Paraitinga

46631248/0001-51

2024

PCA DR OSWALDO CRUZ Nº 3

8 de 12

## RELAÇÃO DE BENS PATRIMONIAIS - INVENTÁRIO

BAIXAS

PERÍODO: 01/01/2021 até 31/12/2024

UNIDADE (Atual): 2 - Município da Estância Turística de São Luiz do Paraitinga

SUB-UNIDADE (Atual): 56 - BENS EM ANÁLISE PARA BAIXA

AGRUPADO POR UNIDADE/SUB (Inicial)

NA CONDIÇÃO BAIXADOS

Grupo/Chapa	Descrição do Patrimônio	QUANTIDADE:	
<b>35</b>	<b>CENTRO DE SAÚDE</b>		
	<b>SECRETARIA DE SAÚDE</b>	<b>16</b>	<b>-2.181,97</b>
19 /003508	Arquivo de Aço para pasta suspensa, 4 gavetas, alt. 1,40 m X larg. 0,48 m X prof. 0,70 m, chapa 22, cor cinza - responsável:Lidia Amélia dos Santos Faria		
19 /003509	Arquivo de Aço para pasta suspensa, 4 gavetas, alt. 1,40 m X larg. 0,48 m X prof. 0,70 m, chapa 22, cor cinza - responsável:Lidia Amélia dos Santos Faria		
19 /003510	Arquivo de Aço para pasta suspensa, 4 gavetas, alt. 1,40 m X larg. 0,48 m X prof. 0,70 m, chapa 22, cor cinza - responsável:Lidia Amélia dos Santos Faria		
19 /004542	Longarina de cadeira com 3 lugares, estofado em courovin preto		
55 /006029	VENTILADOR DE COLUNA OSCILANTE - DIÂMETRO MÍNIMO DE 60 CM - VENTISOL - SKU536		
55 /006037	VENTILADOR DE COLUNA OSCILANTE - DIÂMETRO MÍNIMO DE 60 CM - VENTISOL - SKU536		
113 /003513	Balança Digital Infantil, Capacidade 15Kg, Bivolt, marca Ramuza N° Série: 43642		
113 /004895	Tens Clínico gerador		
113 /004899	Diva p/ exame clínico esmaltado (1,50X0,50X0,90)		
117 /004841	Monitor LCD Benq T52WA - responsável:Lidia Amélia dos Santos FariaN° Série: ETG58014SSLO T		
117 /004878	Monitor LCD LG Mod. W1642CT N° Série: 910SPHG98617		
117 /004887	Monitor LCD LG Mod. W1642C N° Série: 910SPPM2696		
117 /005323	IMPRESSORA LASER MULTIFUNCIONAL BROTHER 8157DN		
119 /003512	Aparelho de DVD Matrix 2, Multiângulo, Camera Lenta e Censura, Zoom, MP3 Player, com Controle Remoto, Bivolt, marca Britania N° Série: 1470457653V080C		
119 /004828	TV 29" Gradiente Mod. 2922 Next N° Série: 78U224250A5H		
<b>36</b>	<b>ESF - OSWALDO CRUZ</b>		
	<b>SECRETARIA DE SAÚDE</b>	<b>2</b>	<b>-617,38</b>
19 /006374	BEBEDOIRO ESMALTEC COLUNA GALO BRANCO 110V		
117 /003176	Microcomputador Oro Advanced Core I3-2100, Pl Mae Asus P8H61-M2, HD 500GB Sata, 4GB Ram DDR3-1333, Gravador DVD-RW LG, Gabinete ATX.		
<b>39</b>	<b>CRAS - CENTRO DE REFERÊNCIA DE ASSISTÊNCIA</b>		
	<b>SECRETARIA DE DESENV</b>	<b>3</b>	<b>-66,00</b>
112 /003505	Ventilador Loren Sid Coluna 60cm Bivolt PretoVentilador Loren Sid Coluna 60cm Bivolt PretoVentilador Loren Sid Coluna 60cm Bivolt Preto - responsável:Tatiane Patricia Prado da Silva Santos		
112 /003506	Ventilador Loren Sid Coluna 60cm Bivolt PretoVentilador Loren Sid Coluna 60cm Bivolt PretoVentilador Loren Sid Coluna 60cm Bivolt Preto - responsável:Tatiane Patricia Prado da Silva Santos		
112 /003507	Ventilador Loren Sid Coluna 60cm Bivolt PretoVentilador Loren Sid Coluna 60cm Bivolt PretoVentilador Loren Sid Coluna 60cm Bivolt Preto - responsável:Tatiane Patricia Prado da Silva Santos		
<b>41</b>	<b>PRÉDIO CTC NELSON RODRIGUES</b>		
	<b>SECRETARIA DE TURISMO</b>	<b>1</b>	<b>-551,42</b>
117 /002980	Microcomputador Oro Advanced Core I3-2100, Pl Mae Asus P8H61-M2, HD 500GB Sata, 4GB RAM DDR3-1333, Gravador DVD-RW LG, Gabinete ATX, Fonte Real, Kit Oro, Teclado, Mouse USB, Leitor de Cartao, MS Windows 7 Prof. OEM. Serie 1202001600312 (Cultura)		





Município da Estância Turística de São Luiz do Paraitinga

46631248/0001-51

2024

PCA DR OSWALDO CRUZ Nº 3

9 de 12

RELAÇÃO DE BENS PATRIMONIAIS - INVENTÁRIO

BAIXAS

PERÍODO: 01/01/2021 até 31/12/2024

UNIDADE (Atual): 2 - Município da Estância Turística de São Luiz do Paraitinga

SUB-UNIDADE (Atual): 56 - BENS EM ANÁLISE PARA BAIXA

AGRUPADO POR UNIDADE/SUB (Inicial)

NA CONDIÇÃO BAIXADOS

Grupo/Chapa	Descrição do Patrimônio	Quantidade	Valor
<b>43</b>	<b>CATIS CATUÇABA - Centro de Acesso a Tecnologia para</b>		
	<b>ADMINISTRAÇÃO DISTRITA</b>	<b>QUANTIDADE: 14</b>	<b>-2.088,00</b>
117 /002080	Computador c/ Acessorios servidor		
117 /002081	Computador c/ Acessorios		
117 /002083	Computador c/ Acessorios		
117 /002084	Computador c/ Acessorios		
117 /002085	Computador c/ Acessorios		
117 /002087	Computador c/ Acessorios		
117 /002088	Computador c/ Acessorios		
117 /002089	Computador c/ Acessorios		
117 /002090	Computador c/ Acessorios		
117 /002091	Computador c/ Acessorios		
117 /002093	Computador c/ Acessorios		
117 /002094	Computador c/ Acessorios		
117 /002095	Computador c/ Acessorios		
123 /002123	Estabilizador SMS Revol Speed 300 Bi-Volt (E-115*220/s-115v)		
<b>46</b>	<b>CAMPO DE FUTEBOL</b>		
	<b>SECRETARIA DE PLANEJAM</b>	<b>QUANTIDADE: 1</b>	<b>-160,00</b>
128 /001194	Cortador de Grama Garden gasolina GSR 5500RG 5		
<b>49</b>	<b>DEFESA CIVIL</b>		
	<b>SECRETARIA DE OBRAS E</b>	<b>QUANTIDADE: 1</b>	<b>-37,90</b>
119 /004996	Câmera Digital Sony DSC-W690/B Preta com Cartão de Memória de 8 GB		
<b>55</b>	<b>CASA DA CRIANÇA MARIA DE NAZARÉ</b>		
	<b>SECRETARIA DE DESENV</b>	<b>QUANTIDADE: 4</b>	<b>-307,70</b>
119 /002271	TV 29" Philco PH29USA2 Plana Slim CR - responsável:NÃO UTILIZAR2271		
119 /002272	DVD Player Philco PH190 KAR/1MIC/RIP/USB/HDMI - responsável:NÃO UTILIZAR2272		
119 /002273	Radio Philco PH61 AM/FM/CD/MP3 - responsável:NÃO UTILIZAR2273		
119 /002442	Projektor Multimidia de mesa - responsável:NÃO UTILIZAR2442		
<b>65</b>	<b>DEPARTAMENTO DE LICITAÇÕES E CONTRATOS</b>		
	<b>Município da Estância Turístic</b>	<b>QUANTIDADE: 1</b>	<b>-0,01</b>
117 /004826	Computador com acessorios, Suprinet, HD 80GB, 2GB Mem.		
<b>69</b>	<b>SETOR DE ESPORTES</b>		
	<b>SECRETARIA DE PLANEJAM</b>	<b>QUANTIDADE: 1</b>	<b>-2,00</b>
128 /000307	Uma Rocadeira UMK431 - Chassi GCAG-1468303 Gasolina 1.5 HP - Cor Vermelha GX31 - HONDA		



Município da Estância Turística de São Luiz do Paraitinga

46631248/0001-51

2024

PCA DR OSWALDO CRUZ Nº 3

10 de 12

RELAÇÃO DE BENS PATRIMONIAIS - INVENTÁRIO

BAIXAS

PERÍODO: 01/01/2021 até 31/12/2024

UNIDADE (Atual): 2 - Município da Estância Turística de São Luiz do Paraitinga

SUB-UNIDADE (Atual): 56 - BENS EM ANÁLISE PARA BAIXA

AGRUPADO POR UNIDADE/SUB (Inicial)  
NA CONDIÇÃO BAIXADOS

71	FUNDO MUNICIPAL DE ASSISTÊNCIA SOCIAL SECRETARIA DE DESENV Q	QUANTIDADE: 3 -198,40
----	---	--------------------------

<i>Grupo/Chapa</i>	<i>Descrição do Patrimônio</i>
112 /002657	Microondas Panasonic 23 Litros Branco - responsável:Tatiane Patrícia Prado da Silva Santos2657
117 /002086	Computador c/ Acessorios
133 /005305	VENTILADOR PAREDE 60CM - OSC PRETO - 220V PR



## Município da Estância Turística de São Luiz do Paraitinga

46631248/0001-51

2024

PCA DR OSWALDO CRUZ Nº 3

11 de 12

## RELAÇÃO DE BENS PATRIMONIAIS - INVENTÁRIO

BAIXAS

PERÍODO: 01/01/2021 até 31/12/2024

UNIDADE (Atual): 2 - Município da Estância Turística de São Luiz do Paraitinga

SUB-UNIDADE (Atual): 56 - BENS EM ANÁLISE PARA BAIXA

AGRPADO POR UNIDADE/SUB (Inicial)  
NA CONDIÇÃO BAIXADOS

**78 PATRIMÔNIO NÃO LOCALIZADO**  
Município da Estância Turística QUANTIDADE: 35 -9.563,12

Grupo/Chapa	Descrição do Patrimônio
19 /000177	Conj. Escolar Infantil em formica com 6 Mesas e 6 cadeiras (Sextavado) - responsável:Níde Cristina Pola Baptista177
19 /000455	Armario madeira, bege, alto fechado, com 2 portas, com chaves - responsável:Terezinha Rodrigues da Silva455
19 /000508	Arquivo bege com 4 gavetas
19 /000716	Um Armario PA 90 198x0,90x0,40 - responsável:Terezinha Rodrigues da Silva716
19 /000717	Um Armario PA 90 198 x0,90x0,40 - responsável:Terezinha Rodrigues da Silva717
19 /001245	Cadeira multiuso (quebrada) - responsável:Cristiane Aparecida de Paiva Bitencourt1245
19 /001247	Cadeira multiuso (quebrada) - responsável:Cristiane Aparecida de Paiva Bitencourt1247
19 /004297	Mesa p/ professor, tampo em formica cinza, estrutura de ferro preta, s/ gavetas (0,74 alt X 1,20 larg X 0,60 prof)
19 /004302	Estante Aco c/ 6 bandejas (2,00 lat X 0,90 larg X 0,30 prof) - responsável:Maria Fátima de Moraes Ribeiro1290
19 /004350	Estante de aco, 6 bandejas
19 /005030	Refrigerador 3411 - 337L, 2 portas, 110V - RCCT370MDA1BR
110 /002056	Fax Panasonic KXFT Mod 932 Preto 110V - responsável:Maria de Lourdes Bonafé Castro de Paula 2056
110 /005617	CELULAR RURAL INTELBRAS CFA 8000
112 /000990	1 Ventilador Oscilante Parede 60cm - responsável:Terezinha Rodrigues da Silva990
112 /001001	1 Ventilador Oscilante Parede 60cm - responsável:Terezinha Rodrigues da Silva1001
112 /001077	Fogao 4B 30X30 P5 2QS/2QD Forno - responsável:Maria de Lourdes Bonafé Castro de Paula 1077
112 /004074	Ventilador de parede Osc., 0,60 m de diam., Qualitas - responsável:Maria de Lourdes Bonafé Castro de Paula
112 /004332	Ventilador de parede Osc., 0,60 m de diam., Loren Sid - responsável:Rita Dulcelene Nunes
117 /002251	Computador c/ Acessorios
117 /002487	Computador e acessorios - responsável:Tarciso Alves dos Santos2487
117 /003010	Microcomputador Oro Advanced Intel i3-2100, PL Mae Asus PBH61- EVO, HD 500GB Sata, 4GB RAM DDR3-1333, Gravador DVD-RW LG, Gabinete ATX, Conjunto Mouse Optico, Teclado ABN Multimarca, Leitor de Cartao, Monitor LG E2011P, MS Windows 7 Prof. OEM. Serie 1204
117 /003017	Microcomputador Oro Advanced Intel i3-2100, PL Mae Asus PBH61- EVO, HD 500GB Sata, 4GB RAM DDR3-1333, Gravador DVD-RW LG, Gabinete ATX Serie 1204
117 /004149	Mimiografo preto - responsável:Maria Aparecida dos Santos
117 /005133	PROCESSADOR 127 V AVANCE PRETO COM 8 PEÇAS
117 /005136	PROCESSADOR 127 V AVANCE PRETO COM 8 PEÇAS
117 /005138	PROCESSADOR 127 V AVANCE PRETO COM 8 PEÇAS
117 /005201	RELÓGIO DE PONTO BIOMETRICO
117 /005329	MONITOR WINDOWS 7 PRO - 64
117 /005544	MONITOR INFOWAY ST 4266
117 /005546	CPU WIN 7 PROFESSIONAL X64
119 /003722	Televisor Semp Toshiba TV2092LAV 20" - responsável:Níde Cristina Pola Baptista
123 /002930	Ata Voip 2 Portas - responsável:Vicente Paulo de Campos2930
128 /005044	Compressor F MAW-25-3P 250-C/MOTOR EHP TRIF - 1
130 /005100	IMPRESSORA MATRICIAL LX-300 II 110V - EPSON - 1
137 /000752	Bomba dosadora de cloro liquido eletromagnetica automatica completa - responsável:Rita Dulcelene Nunes752

**79 BENS INSERVIVEIS**  
Município da Estância Turística QUANTIDADE: 2 -124,21

Grupo/Chapa	Descrição do Patrimônio
117 /001775	Computador com Acessorios - responsável:Lidia Amélia dos Santos Faria1775
123 /001466	Refletor Parabolico Standart - responsável:Renata Carmem Coelho de Moura1466



Município da Estância Turística de São Luiz do Paraitinga

46631248/0001-51

2024

PCA DR OSWALDO CRUZ Nº 3

12 de 12

RELAÇÃO DE BENS PATRIMONIAIS - INVENTÁRIO

BAIXAS

PERÍODO: 01/01/2021 até 31/12/2024

UNIDADE (Atual): 2 - Município da Estância Turística de São Luiz do Paraitinga

SUB-UNIDADE (Atual): 56 - BENS EM ANÁLISE PARA BAIXA

AGRUPADO POR UNIDADE/SUB (Inicial)  
NA CONDIÇÃO BAIXADOS

87	ADMINISTRACAO GERAL	
	Município da Estância Turística	QUANTIDADE: 2 -76,35
<i>Grupo/Chapa</i>	<i>Descrição do Patrimônio</i>	
29 /006253	CADEIRA DE RODAS - GIRATORIA - DOADOS PELA PRODESP.	
29 /006259	CADEIRA DE RODAS - GIRATORIA - DOADOS PELA PRODESP.	
<b>QUANTIDADE GERAL: 307</b>		<b>TOTAL GERAL: -38.537,19</b>



Município da Estância Turística de São Luiz do Paraitinga

46631248/0001-51

2024

PCA DR OSWALDO CRUZ Nº 3

1 de 1

RELAÇÃO DE BENS PATRIMONIAIS - INVENTÁRIO

BAIXAS

PERÍODO: 01/01/2021 até 31/12/2024

GRUPO: 20 - VEÍCULO

UNIDADE (Atual): 18 - SECRETARIA DE OBRAS E SERVIÇOS URBANOS  
 AGRUPADO POR GRUPO DE PATRIMONIO  
 NA CONDIÇÃO BAIXADOS

20	VEÍCULO	QUANTIDADE: 4	-204.926,93
<i>Grupo/Chapa</i>	<i>Descrição do Patrimônio</i>		
20 /000041	Caminhão Carroceria Aberta Chevrolet A40, Ano / Mod 1987, Vermelho, Gasolina, Placa BVZ8130, Rnavam 401341518, Chassi 9BG442NLHHC019469 (DOACAO)		
20 /000049	Automovel Pick-up S10 2.4 MPFI Rontan Chevrolet Ambulancia, Ano 2001 / Mod 2002, 2 Lug., Branca, Gasolina, Placa CDV5849, Renavam 772452881, Chassi 9BG124AX02C400841 (DOACAO)		
20 /000098	FORD 11.000 BRANCO 1991/1992 - PLACA BFG0870 - RENAIVAM 00601972643 - CHASSIS 9BFWF11M6MDB58270 - DOAÇÃO DER - VALOR AQUISIÇÃO-TABELA FIPE DO DIA		
20 /000125	CAMINHÃO IVECO VERTIS 130V19 0KM - MOTOR DIESEL MOD F4A POT 182 CV PROCONVE 97 TRAÇÃO 4X2, 01 TANQUE 275L MOD:15005 MVS: 237 000 COR: 50175 BRANCO BANCHISA		
<b>QUANTIDADE GERAL: 4</b>		<b>TOTAL GERAL:</b>	<b>-204.926,93</b>





Município da Estância Turística de São Luiz do Paraitinga

46631248/0001-51

2024

PCA DR OSWALDO CRUZ Nº 3

1 de 1

RELAÇÃO DE BENS PATRIMONIAIS - INVENTÁRIO

BAIXAS  
 PERÍODO: 01/01/2021 até 31/12/2024  
 GRUPO: 20 - VEÍCULO  
 UNIDADE (Atual): 14 - SECRETARIA DE EDUCAÇÃO  
 AGRUPADO POR GRUPO DE PATRIMONIO  
 NA CONDIÇÃO BAIXADOS

20 VEÍCULO		QUANTIDADE: 3	-2.487,12
Grupo/Chapa	Descrição do Patrimônio		
20 /000035	Kombi Standard branca, gasolina, Ano 2000 / Mod 2001 - Placa BP20538, Renavam 749361980, Chassi 9BWGB07X41P007446		
20 /000113	Onibus Mercedes Benz Marcopolo Vicino Escolar, Diesel, Ano 2009/ Mod 2010, Corr Amarela, 31L / 115CV, Placa DJM1112, Chassi 9BM68827AB674711, Renavam 182645649. (Veículo em Concessão de uso)		
20 /000115	Onibus Mercedes Benz Marcopolo Vicino Escolar, Diesel, Ano 2009/ Mod 2010, Corr Amarela, 31L / 115CV, Placa DJL2504, Chassi 9BM688272AB687113, Renavam 195790197. (Veículo em Concessão de uso)		
<b>QUANTIDADE GERAL: 3</b>		<b>TOTAL GERAL:</b>	<b>-2.487,12</b>



Município da Estância Turística de São Luiz do Paraitinga

46631248/0001-51

2024

PCA DR OSWALDO CRUZ Nº 3

1 de 1

## RELAÇÃO DE BENS PATRIMONIAIS - INVENTÁRIO

BAIXAS

PERÍODO: 01/01/2021 até 31/12/2024

GRUPO: 20 - VEÍCULO

UNIDADE (Atual): 22 - SECRETARIA DE SAÚDE

AGRUPADO POR GRUPO DE PATRIMONIO  
NA CONDIÇÃO BAIXADOS

20	VEÍCULO	QUANTIDADE: 6	-180.046,85
<i>Grupo/Chapa</i>	<i>Descrição do Patrimônio</i>		
20 /000097	Veículo Furgão Curto Renault Master, Ano / Mod 2011, Chassi 93YADCUD6BJ864837, Branco, Diesel, Placa BNZ-7657, Renavam 368704335		
20 /000104	VEICULO CLIO EXPRESSION 1.0 - MARCA: RENAULT - PLACA FHG-7722 CHASSI: 8A1BB821FL768565 - RENAVAN: 164003 COMBUSTIVEL: ALCOOLGASOLINA COR: BRANCO NEVE		
20 /000117	Automovel Ambulância Fiat Ducato MC Rontan, Ano 2011/ Mod 2012, 8L/ 2300CC, Cor Branca, Placa DJM1633, Diesel, Chassi 93W245034C2082323. Renavam 456848290. (Veículo em Concessão de uso)		
20 /000131	VAN PLACA EEF-9437		
20 /000134	Veículo tipo microônibus - cor: branca - CITROEN		
20 /100015	RENAULT KWID HATCH COR BRANCO PLACA GGG 8351, ANO 2018 E MODELO 2019		
<b>QUANTIDADE GERAL: 6</b>		<b>TOTAL GERAL:</b>	<b>-180.046,85</b>

RELAÇÃO DE PEDIDOS EMENDA IMPOSITIVA (ANO DE 2024)			
Nº PEDIDO	DATA DE ENTREGA	Nº PATRIMÔNIO	DESCRIÇÃO DO PATRIMÔNIO
1011/2024	07/05/2024	6955	ESCALA EXTENSIVEL ALUMINIO 700GRAMS.
		6956	ESCALA EXTENSIVEL VAZ 15 DEGRÁUS.
1078/2024	11/06/2024	7644	ESCALA EXTENSIVEL ALUMINIO 13 DEGRÁUS.
		7645	ESCALA EXTENSIVEL VAZ 19 DEGRÁUS.
862/2024	20/06/2024	7617	COMPRESSOR TRIFÁSICO CAPACIDADE MINIMA DE 200L - 1PAC/BULBOSS/200HP NA COR PRETO.
1861/2024	06/09/2024	7616	CARREGADOR DE BATERIA 150A 172AH COM AUXILIO DE PARTIDA CARRERX/150A.
851/2024	09/09/2024	7641	COMPRESSOR SERVIDOR.
		7642	CONTAINER DE LIMO EM PLÁSTICO POLIETILENO RESISTENTE, CAPACIDADE DE 1000 LITROS, COM RODAS - COR CINZA - GALOTTI.
		7643	CONTAINER DE LIMO EM PLÁSTICO POLIETILENO RESISTENTE, CAPACIDADE DE 1000 LITROS, COM RODAS - COR CINZA - GALOTTI.
1864/2024	09/09/2024	7643	CONTAINER DE LIMO EM PLÁSTICO POLIETILENO RESISTENTE, CAPACIDADE DE 1000 LITROS, COM RODAS - COR CINZA - GALOTTI.
			PARATUQUEIRA/JUBADERIA DEWALT IMPACTO 17,2 (13MM) BATERIA 20V, 220V, COM DUAS BATERIAS DE 2A+ CARREGADOR COM TRAVA DE SEGURANÇANO GATILHO, COM MALETA.
2082/2024	23/09/2024	7610	FURADEIRA DE IMPACTO DEWALT 17,2 TELETRICA 220V, POTENCIA MINIMA 700W.
2083/2024	01/10/2024	7611	ROÇADORIA COSTAL A GASOLINA DE CORTE 5,0 KG TECNOLOGIA - BOMBA DE COMBUSTIVEL.
		7613	MOTOCICLA A GASOLINA 2 TEMPOS, POTENCIA MINIMA - CILINDRADA 25,3CM³ PESO SEM EQUIP DE CORTE 6,4 KG COM COMU DIE
		7616	CORTE 12 216 1,3 MM 2,5 DENTES.
2127/2024	18/09/2024	7660	CARTEI SERRAS GALAXY 18V 1800RPM 48R BATA TELA INVERSIVA.
2084/2024	14/11/2024	7613	CONTAINER DE LIMO EM PLÁSTICO POLIETILENO RESISTENTE, CAPACIDADE 1000 L, COM RODAS COR CINZA.
		7617	COMPRESSOR TRIFÁSICO CAPACIDADE MINIMA DE 200L - MOTOR 5HP - 02 ESTÁGIO 1PAC/BULBOSS/200HP NA COR AZUL.
2094/2024	30/10/2024	7614	SERRALDEIRA ANGOULAR 5" 220V POTENCIA MINIMA DE 350W - STANLEY'S.
		7615	SERRALDEIRA ANGOULAR 5" 220V POTENCIA MINIMA DE 350W - BOSCH/50W.
		7617	MARTELET REMANON 320X 440X, TETENCO 220V, POTENCIA MINIMA DE 650W, COM MALETA, BRINÇA E PONTARIA - WISKON/MS3.
		7618	SERRALDEIRA ANGOULAR 5" 220V, POTENCIA MINIMA - CILINDRADA 28 CM³ POTENCIA 0,8KW/1,1 HP, PESO 4,9 KG WISCON/MS3.

RELAÇÃO DE PEDIDOS EMENDA IMPOSITIVA (ANO DE 2023)			
Nº PEDIDO	DATA DE ENTREGA	Nº PATRIMÔNIO	DESCRIÇÃO DO PATRIMÔNIO
1591/2023	15/08/2023	190	VEÍCULO AUTOMOTOR - TIPO PICK-UP COM CABINE DUPLA - FFI - Strada Freedom CD 13, COM BRANCA, PLACA CUJ 248, FLEX RENOVAN 0135588944, CHASSI 9B02818P1PE171717, Nº MOTOR 4635102858901X.
		191	VEÍCULO AUTOMOTOR - TIPO PICK-UP COM CABINE DUPLA - FFI - Strada Freedom CD 13, COM BRANCA, PLACA EXU 9873, FLEX, RENOVAN 0135584896, CHASSI 9B02818P1PE171717, Nº MOTOR 4635102858901X.
		192	VEÍCULO AUTOMOTOR, TIPO PICK-UP COM CABINE DUPLA - FFI STRADA FREEDOM CD 13, COM BRANCA, PLACA FMP 4443, FLEX, RENOVAN 01355847900, CHASSI 9B02818P1PE171717, Nº MOTOR 4635102858998.
2591/2023	09/10/2023	6898	PAINEL USADERIVA/TURADERIVA-IMPACTO 1/2" TENSÃO DA BATERIA 20V 200V, COM 02 BATERIAS DE 2A + CARREGADOR -DEWALT.
		6899	PAINEL USADERIVA/TURADERIVA-IMPACTO 1/2" TENSÃO DA BATERIA 20V 200V, COM 02 BATERIAS DE 2A + CARREGADOR -DEWALT.
2596/2023	19/10/2023	7501	FURADERIA DE IMPACTO 1/2", ELÉTRICA 220V POTÊNCIA MÍNIMA 700W, DEWALT, COM AMARELA.
		7502	FURADERIA DE IMPACTO 1/2", ELÉTRICA 220V POTÊNCIA MÍNIMA 700W, DEWALT, COM AMARELA.
		7503	ROÇADORIA COSTAL GASOLINA MOTOR 2 TEMPOS, POTÊNCIA MÍNIMA - CILINDRO 33,6 CM <sup>3</sup> 1,1 KW/1,5 HP - GARDHEN.
		7504	MOTOCICLETA A GASOLINA, MOTOR 2 TEMPOS, POTÊNCIA MÍNIMA - CILINDRO 25,4 CM <sup>3</sup> 1 KW/1,3 HP - PESO SEM EQUIPAMENTO DE CORTE: 6,4 KG - CONJUNTO DE CORTE 12" 3/8 1,3MM 222 DENTES -VULCAN.
2594/2023	06/11/2023	7505	ESMARELHADERIA ANGULAR 4,17" 220V POTÊNCIA MÍNIMA DE 650W - STANLEY/GENIUM.
		7506	ESMARELHADERIA ANGULAR 4,17" 220V POTÊNCIA MÍNIMA DE 650W - STANLEY/GENIUM.
		7507	ESMARELHADERIA ANGULAR 5" 220V POTÊNCIA MÍNIMA DE 1700W -ROSCOV/MS17.
		7508	MARTELO POUPEIRO 2,4KG -MISCO/MIS10K.
		7510	SOPRADOR A GASOLINA MOTOR 2 TEMPOS -MISCO/MNA/128.
		7511	SOPRADOR A GASOLINA MOTOR 2 TEMPOS -MISCO/MNA/128.
		7512	TIJERA INDUSTRIAL MANUAL -220V -MISCO/MIS208.
2597/2023	04/12/2023	7516	CONJUNTO DE LUBO EM PLÁSTICO -220V -MISCO/MIS208.
		7517	CONJUNTO DE LUBO EM PLÁSTICO -220V -MISCO/MIS208.
		7518	CONJUNTO DE LUBO EM PLÁSTICO -220V -MISCO/MIS208.
		7519	CONJUNTO DE LUBO EM PLÁSTICO -220V -MISCO/MIS208.
		7520	CONJUNTO DE LUBO EM PLÁSTICO -220V -MISCO/MIS208.
		7521	CONJUNTO DE LUBO EM PLÁSTICO -220V -MISCO/MIS208.
		7522	CONJUNTO DE LUBO EM PLÁSTICO -220V -MISCO/MIS208.
		7523	CONJUNTO DE LUBO EM PLÁSTICO -220V -MISCO/MIS208.
		7524	CONJUNTO DE LUBO EM PLÁSTICO -220V -MISCO/MIS208.
		7525	CONJUNTO DE LUBO EM PLÁSTICO -220V -MISCO/MIS208.
		7526	CONJUNTO DE LUBO EM PLÁSTICO -220V -MISCO/MIS208.
		7527	CONJUNTO DE LUBO EM PLÁSTICO -220V -MISCO/MIS208.
		7528	CONJUNTO DE LUBO EM PLÁSTICO -220V -MISCO/MIS208.



**MUNICÍPIO DA ESTÂNCIA TURÍSTICA DE  
SÃO LUIZ DO PARAITINGA**

Praça Dr. Oswaldo Cruz, 03, Centro, CNPJ 46.631.248/0001-51 - Tel/Fax: |12| 3671-7000  
Email: prefeitura@saoluizdoparaitinga.sp.gov.br

São Luiz do Paraitinga, 16 de dezembro de 2024.

**MEMORANDO Nº 23/2024**

De: **Diretoria de Administração do Distrito de Catuçaba**  
Para: **Diretoria do Departamento de Controle de Suprimentos**  
Assunto: **Controle do uso de maquinas**

*Prezada,*

*Informo, que no encerramento do pleito de 2024 estamos deixando para próximo mandato os seguintes itens;*

**03- Roçadeiras modelo husqvarna 2 143r II 1 143R11 / patrimônio; 6482/ 6483/ 5869**

**01- Cortador de grama carrinho motor 4 tempos modelo husqvarna lc140p / patrimônio; 6573.**

**01- Moto poda modelo stihl ht 131 / patrimônio; 6097**

**01-Esmeril modelo vonder número de série bg220v 2007211031sem patrimônio**

**01-Morsa modelo somar líder sem patrimônio.**

**01-compressor de ar kohlbach sem patrimônio**

**01-moto serra husqvarna modelo h272xp motor 2 tempos patrimônio; 2970**

**Atenciosamente,**

Sidnei Henrique de Campos  
Diretor de Departamento  
de Administração Municipal  
Matrícula 470.

**Sidnei Henrique de Campos**  
Diretor de Administração do Distrito

A Sra.  
**Daniela Silva Pereira**  
Diretora do Departamento de Controle de Suprimentos

www.saoluizdoparaitinga.sp.gov.br

Diretora  
Diretora do Departamento  
de Controle de Suprimentos  
Daniela Silva Pereira  
17/12/24





**MUNICÍPIO DA ESTÂNCIA TURÍSTICA DE  
SÃO LUIZ DO PARAITINGA**

Via de acesso Dr. Renato Aguiar S/N, CNPJ 46.631.248/0001-51 - Tel. [12] 3671-1601  
Email: segurancadotrabalho@saoluizdoparaitinga.sp.gov.br

**Diretoria Municipal de Obras e Serviços Urbanos  
Setor de Manutenção e Execução de Serviços relacionados à Construção Civil**

São Luiz do Paraitinga, 27 de dezembro de 2024

**RELAÇÃO DE FERRAMENTAS SETOR DE OBRAS E MANUTENÇÃO - EDUCAÇÃO**

- ROÇADEIRA STHIL FS 220 PAT. 0986
- ROÇADEIRA HUSQVARNA 553RS PAT. 5483
- SERRA CIRCULAR 7.1/4 GKS BOSH PAT. 5479
- PLAINA SKIL 1555 550W 16.000 RPM 2015
- SERRA TICO TICO BOSH GST 65BE 400W 3100 RPM
- FURADEIRA SKIL 6070 700W 3000 RPM PAT. 5283
- ESMERIL FERRARI ME6 6" 357W 3000 RPM

Sem mais, aproveito a oportunidade para renovar os votos de elevada estima e consideração.

Atenciosamente,

**Anísio E. de Siqueira**  
**Chefe de Manutenção**  
**de Prédios Escolares**  
**RG: 16.582.718**

Anísio Evangelista de Siqueira  
Chefe do Setor de Manutenção e Obras da Educação

[www.saoluizdoparaitinga.sp.gov.br](http://www.saoluizdoparaitinga.sp.gov.br)



**MUNICÍPIO DA ESTÂNCIA TURÍSTICA DE  
SÃO LUIZ DO PARAITINGA**

Praça Dr. Oswaldo Cruz, 03, Centro, CNPJ 46.631.248/0001-51 - Tel/Fax: |12| 3671-7000  
Email: prefeitura@saoluizdoparaitinga.sp.gov.br

**Secretaria Municipal de Agricultura e Meio Ambiente  
Serviços Rurais**

São Luiz do Paraitinga, 26 de dezembro de 2024.

**RELAÇÃO DE FROTA DO SETOR DE SERVIÇOS RURAIS**

- Caminhão truck basculante IVECO 260e28 – placa FYK1253
- Caminhão truck basculante INTERNACIONAL DURASTAR – placa FQN6C40
- Caminhão basculante FORD 1723 – placa FVG3C53
- Caminhão basculante FORD 1723 – placa FLE2 J07 (em manutenção )
- Caminhão basculante WOLKS 14.190 – placa FWD6C51
- Caminhão com cabine auxiliar FORD 712 – placa BNZ7655
- Máquina motoniveladora NEW HOLLAND RG140
- Máquina motoniveladora NEW HOLLAND RG140 PAC2
- Máquina pá carregadeira NEW HOLLAND 12C
- Máquina pá carregadeira NEW HOLLAND W130
- Máquina pá carregadeira XCMG LW300KV
- Máquina retroescavadeira RANDON RK406B TURBO (em manutenção)
- Máquina retroescavadeira JCB
- Chevrolet PRISMA – placa BNZ7
- Trator VALTRA 850 acoplado com roçadeira articulada LAVRALE
- Trator VALTRA 850
- Trator LS PLUS 90
- IMPLEMENTOS; 2 carrretas graneleira CEMAG, 1 roçadeira de arrasto BALDAN, 2 grade aradoura TATU, 2 arado TATU, 1 encanteiradeira LAVRALE, 1 enxada rotativa LAVRALE, 1 colhedora CUSTON, 1 lamina PICCIN PTP2300, 1 rolo compactador, 1 perfurador de solo TATU, 1 arado sulcador TATU e 1 pulverizador ADVENTURE .

Sem mais, aproveito a oportunidade para renovar os votos de estima e elevada consideração.

Atenciosamente,

Danilo Augusto Gomes  
Chefe do Setor  
de Serviços Rurais  
Assinatura: 4088

**Danilo Augusto Gomes**  
Chefe do Setor de Serviços Rurais

[www.saoluizdoparaitinga.sp.gov.br](http://www.saoluizdoparaitinga.sp.gov.br)



**MUNICÍPIO DA ESTÂNCIA TURÍSTICA DE  
SÃO LUIZ DO PARAITINGA**

Praça Dr. Oswaldo Cruz, 03, Centro, CNPJ 46.631.248/0001-51 - Tel/Fax: |12| 3671-7000  
Email: prefeitura@saoluizdoparaitinga.sp.gov.br

**Secretaria Municipal de Agricultura e Meio Ambiente  
Serviços Rurais**

São Luiz do Paraitinga, 23 de dezembro de 2024.

**RELAÇÃO DE FERRAMENTAS DO SETOR DE SERVIÇOS RURAIS**

- Motoserra husqvarna 272xp BP 2970
- Motoserra sthil ms 310 BP 6444
- Motoserra sthil ms 360 BP 2181
- Motopoda sthil BP 6097

Sem mais, aproveito a oportunidade para renovar os votos de estima e elevada consideração.

Atenciosamente,

Daniilo Augusto Gomes  
Chefe do Setor  
de Serviços Rurais  
Matrícula: 4088

Daniilo Augusto Gomes  
Chefe do Setor de Serviços Rurais

[www.saoluizdoparaitinga.sp.gov.br](http://www.saoluizdoparaitinga.sp.gov.br)



**MUNICÍPIO DA ESTÂNCIA TURÍSTICA DE  
SÃO LUIZ DO PARAITINGA**

Praça Dr. Oswaldo Cruz, 03, Centro, CNPJ 46.631.248/0001-51 – Tel/Fax: |12| 3671-7000  
Email: prefeitura@saoluizdoparaitinga.sp.gov.br

São Luiz do Paraitinga, 30 de dezembro de 2024.

**Em resposta ao memorando nº 653/2024.**

**De:** Almoarifado

**Para:** Comissão de Conclusão de Mandato.

**Ref:** Relatório de Almoarifado e Estoque

Presados;

Conforme solicitado segue em anexo relatório emitido pelo sistema interno desta prefeitura, SCPI 9.0 da situação do estoque deste almoarifado até a data de 30/12/2024.

O relatório contempla descrição de itens, quantidade de entrada, quantidade de saída, quantidade ainda estocado, valor unitário e valor total do estoque.

Em anexo segue também através do memorando nº 22/2024 encaminhado pela Diretoria Administrativa do Distrito de Catuçaba, através da pessoa do senhor Sidnei Henrique de Campos, o controle interno de estoque dos tubos, canaletas e guias existente no almoarifado do próprio Distrito.

Obs: Ressalvo que o mesmo material já não consta mais em estoque do almoarifado central, porem para um melhor controle do uso sempre a mim foi encaminhado memorandos todas as vezes que os mesmos eram utilizados em alguma obra.

Segue ainda em anexo, relatório fotográfico de tudo que consta que consta estocado em nosso almoarifado central tanto internamente quanto externamente, com algumas observações importantes.

Sem mais;

Atenciosamente;

  
**DANIÉLI SILVA PEREIRA**

Diretora do Departamento de Controle de Suprimentos.



## Município da Estância Turística de São Luiz do Paraitinga

ESTOQUE FINANCEIRO

SITUAÇÃO DO ESTOQUE EM 30/12/2024

Página 1

COD	DISCR	UNID	ENTR	SAID	ESTOQUE	V. UNIT.	V. ESTOQUE
001	COMBUSTÍVEIS E LUBRIFICANTES AUTOMOTIVOS						
	TOTAL SUBGRUPO						0,00
001.178	COMBUSTÍVEL						
001.178.002	GASOLINA COMUM	LI	78.932,6151	71.625,1701	7.307,445	4,4804	32.740,21
001.178.004	ETANOL - ALCOOL COMBUSTÍVEL	LI	3.799,893	3.353,277	446,616	3,2265	1.441,00
001.178.008	OLEO DESENGRIPANTE	UNI	123	105		18	6,8518
001.178.009	OLEO DIESEL S10	LI	0,444		0,444	3,3806	1,50
	TOTAL SUBGRUPO						34.306,00
001.342	GRAXAS E OUTROS						
001.342.001	DESENGRAXANTE (SOLUPAN) - TAMBOR DE 200 L	TAMB	3	2	1	455,4688	455,47
001.342.003	COLA DE SILICONE PARA ALTA TEMPERATURA - F	FRS	59	34	25	15,1648	379,11
001.342.009	LIMPA BAU - BALDE DE 20 LITROS	BL	7	4	3	84,6379	253,90
001.342.024	AGENTE REDUTOR LÍQUIDO DE ÓXIDOS DE NITR	BL	85	64	21	68,5438	1.439,41
	TOTAL SUBGRUPO						2.527,90
001.505	OLEO DIESEL						
001.505.004	ÓLEO DIESEL - BIODIESEL S-10	LI	171.038,082	159.348,94	11.689,142	3,7977	44.391,50
	TOTAL SUBGRUPO						44.391,50
001.506	ÓLEOS LUBRIFICANTES						
001.506.001	ÓLEO LUBRIFICANTE AUTOMOTIVO, (PARA CÂMBI	BL	8	6	2	323,2667	646,50
001.506.007	ÓLEO DE FREIO DOT 3 - FLUIDO SINTÉTICO PARA	FRS	92		92	11,00	1.012,00
001.506.008	ÓLEO DE FREIO DOT 4 - FLUIDO SINTÉTICO	FRS	31	16	15	13,00	195,00
001.506.009	GRAXA AMARELA PARA USO AUTOMOTIVO - BALC	BL	5	1	4	376,00	1.504,00
001.506.010	GRAXA A BASE DE LÍTIO PARA ROLAMENTOS E CI	TAMB	28	17	11	25,7086	282,71
001.506.022	GRAXA AZUL PARA ROLAMENTO - BALDE DE 20K	BL	6	5	1	399,52	399,52
001.506.026	SILICONE EM PASTA PARA LIMPEZA DE PAINEL - E	BL	11	8	3	46,9165	140,71
001.506.050	ADITIVO PARA RADIADOR GASOLINA - FRASCO DE	FRS	46	23	23	5,90	135,70
001.506.052	ÓLEO (FLUIDO) PARA TRANSMISSÃO HIDRÁULICA	BL	93	78	15	219,7854	3.296,78
001.506.053	ÓLEO (FLUIDO) PARA TRANSMISSÃO HIDRÁULICA	BL	3		3	300,00	900,00
001.506.056	ADITIVO PARA RADIADOR DIESEL - FRASCO DE 1	FRS	51	21	30	7,90	237,00
001.506.087	ÓLEO LUBRIFICANTE PARA TRANSMISSÃO E DIFE	BL	3		3	320,00	960,00
001.506.097	ÓLEO 2 TEMPOS	FRS	93	68	25	10,2665	256,65
001.506.103	ÓLEO LUBRIFICANTE PARA MOTORES A GASOLIN	FRS	84	53	31	16,6014	514,65
001.506.111	ÓLEO MOTOR SW30 100% SINTÉTICO, FRASCO C/	FRS	134	126	8	23,9282	191,41
001.506.112	ÓLEO LUBRIFICANTE AUTOMOTIVO PARA MOTOR	FRS	24	16	8	26,00	208,00
001.506.145	ÓLEO LUBRIFICANTE AUTOMOTIVO, (PARA CÂMBI	BL	5	2	3	672,00	2.016,00
001.506.146	ÓLEO LUBRIFICANTE PARA MOTORES A DIESEL, S	BL	47	35	12	269,1786	3.230,14
001.506.147	ÓLEO LUBRIFICANTE PARA MOTORES ALCOOL E	FRS	120	115	5	21,3526	106,73
001.506.148	ÓLEO LUBRIFICANTE SAE 10W40 PARA MOTOR DI	GL	36	12	24	415,7285	9.977,41
001.506.150	ÓLEO MINERAL PARA MOTOR A GASOLINA 15W40	FRS	56	29	27	19,405	523,94
001.506.151	ÓLEO PARA MOTOR A GASOLINA/ALCOOL 100% S	FRS	33	4	29	24,382	707,01
001.506.152	ÓLEO PARA MOTOR A GASOLINA/ALCOOL SN (15V	FRS	56	27	29	19,7727	573,41
001.506.153	ÓLEO PARA TRANSMISSÃO E DIREÇÃO HIDRÁULI	BL	11	3	8	328,8462	2.630,77
	TOTAL SUBGRUPO						30.646,00
	TOTAL GRUPO						111.871,90
005	MATERIAL ELÉTRICO						





## Município da Estância Turística de São Luiz do Paraitinga

ESTOQUE FINANCEIRO

SITUAÇÃO DO ESTOQUE EM 30/12/2024

Página 2

COD	DISCR	UNID	ENTR	SAID	ESTOQUE	V. UNIT.	V. ESTOQUE
TOTAL SUBGRUPO							0,01
005.003	ABRAÇADEIRAS						
005.003.004	ABRAÇADEIRA CONDULETE 3/4"	UNI	150	60	90	1,8782	169,0
TOTAL SUBGRUPO							169,0
005.077	BARRAMENTO						
005.077.001	BARRAMENTO BIFÁSICO PARA DISJUNTOR DIN 80	UNI	15	2	13	27,30	354,9
005.077.002	BARRAMENTO TRIFÁSICO PARA DISJUNTOR DIN 80	UNI	16	5	11	35,00	385,0
005.077.003	TRILHO PARA DISJUNTOR DIN 1MT - PERFURADO	UN	15	2	13	11,00	143,0
TOTAL SUBGRUPO							882,9
005.094	BOMBAS E MOTORES						
005.094.001	BOMBA 4" SUBMERSÍVEL MOTOR 220V/230V HZ60	PC	1		1	766,18	766,18
TOTAL SUBGRUPO							766,18
005.109	CABO FLEXÍVEL						
005.109.006	CABO FLEX 2,5MM (ROLO 100MTS)	RL	20	8	12	189,1282	2.269,56
005.109.015	CABO FLEX 16,0MM (ROLO 100MTS)	RL	7		7	1.228,3333	8.598,33
005.109.040	CABO PP 2X2,5MM <sup>2</sup> 500V - ROLO COM 100 METRO	RL	9	6	3	857,7444	2.573,22
005.109.042	CABO FLEX 4,0MM (ROLO 100MTS)	RL	21	9	12	327,1429	3.925,71
005.109.043	CABO FLEX 6,0MM (ROLO 100MTS)	RL	14	8	6	446,9886	2.681,92
005.109.044	CABO FLEX 10,0MM (ROLO 100MTS)	RL	7	2	5	713,4167	3.567,93
005.109.048	CABO PP 2X4,0MM <sup>2</sup> 500V - ROLO 100 METROS	RL	8	1	7	1.300,00	9.100,00
005.109.063	CABO ALUMÍNIO QUADRIplex 3X 16MM + 16MM F	M	200		200	9,20	1.840,00
005.109.064	CABO QUADRIplex 3X1X10MM+10MM PT CZ VM A	M	100	30	70	6,50	455,00
005.109.071	CABO FLEX 25,0MM (ROLO 100MTS)	RL	5		5	1.655,00	8.275,00
TOTAL SUBGRUPO							43.285,80
005.110	CABO PARALELO						
005.110.007	ALÇA PRÉ FORMADA GALVANIZADA MULTIPLEX 2"	UNI	20		20	8,31	166,20
005.110.008	ALÇA PRÉ FORMADA GALVANIZADA MULTIPLEX 1"	UNI	11	1	10	9,72	97,20
TOTAL SUBGRUPO							263,40
005.124	CAIXA DE DISTRIBUIÇÃO						
005.124.005	CAIXA DE LUZ 2X4 EM PVC AMARELA	UNI	21	10	11	1,05	11,55
005.124.006	CAIXA DE LUZ 4X4 EM PVC AMARELA	UNI	37	2	35	2,9496	103,24
005.124.007	QUADRO DE DISTRIBUIÇÃO EM PVC PARA EMBUT	UNI	2		2	42,00	84,00
005.124.008	QUADRO DE DISTRIBUIÇÃO EM PVC PARA EMBUT	UN	2		2	12,00	24,00
005.124.032	QUADRO DE DISTRIBUIÇÃO SOBREPOR EM PVC F	UN	39	36	3	30,00	90,00
005.124.033	QUADRO DE DISTRIBUIÇÃO SOBREPOR EM PVC F	UN	2		2	43,00	86,00
005.124.049	QUADRO DE DISTRIBUIÇÃO EM PVC PARA EMBUT	UNI	5		5	30,00	150,00
TOTAL SUBGRUPO							548,75
005.126	CAIXA DE PASSAGEM						
005.126.002	CAIXA DE PASSAGEM 4X4 PLÁSTICA	UNI	4		4	3,56	14,24
TOTAL SUBGRUPO							14,24
005.163	CHAVE MAGNÉTICA						
005.163.009	CHAVE ROTATIVA REVERSORA 3 POLOS 125A	UNI	3		3	510,00	1.530,00



## Município da Estância Turística de São Luiz do Paraitinga

ESTOQUE FINANCEIRO

SITUAÇÃO DO ESTOQUE EM 30/12/2024

Página 3

COD	DISCR	UNID	ENTR	SAID	ESTOQUE	V. UNIT.	V. ESTOQUE
TOTAL SUBGRUPO							1.530,00
005.184	CHAVE NH						
005.184.016	CHAVE CONTATORA TRIPOLAR 65A 220VCA 1NA+	UNI	2		2	270,00	540,00
TOTAL SUBGRUPO							540,00
005.183	CONDUÍTE						
005.183.002	ELETRODUTO DE PVC RÍGIDO ROSCÁVEL DE 25M	M	99	87	12	8,60	103,20
005.183.015	ELETRODUTO 3/4" CORRUGADO AMARELO 50M	UN	6	1	5	34,00	170,00
005.183.021	CANALETA EM PVC 20X12 2 METROS COM DIVISÓ	UNI	58	32	26	7,3648	191,41
005.183.029	ELETRODUTO DE PVC RÍGIDO ROSCÁVEL DE 20M	M	99	67	32	7,25	232,00
005.183.030	CONDUTE CORRUGADO 3/4 AMARELO ROLO COA	RL	5		5	46,93	234,65
005.183.031	DUTO PEAD CORRUGADO HELICOIDAL PARA PRO	RL	3		3	215,00	645,00
005.183.032	DUTO PEAD CORRUGADO HELICOIDAL PARA PRO	RL	6	3	3	90,00	270,00
TOTAL SUBGRUPO							1.846,30
005.185	CONECTOR						
005.185.012	ADAPTADOR ELETRODUTO 3/4"	UNI	53		53	0,91	48,23
005.185.013	CONECTOR RJ11	UN	14	1	13	0,36	4,68
005.185.021	CONECTOR EM BARRA SINDAL 25MM - 12 BORNE	UNI	6	1	5	22,3788	111,89
005.185.028	CONECTOR PARA HASTE ATERRAMENTO 1/2 - 5/8	UNI	30	1	29	4,00	116,00
005.185.031	CONECTOR GENERICO PINO CURTO TCC 25MM	UNI	20	10	10	5,54	55,40
TOTAL SUBGRUPO							336,20
005.213	CURVA DE PVC						
005.213.008	CURVA PARA ELETRODUTO CONDULETE PVC 90 l	UNI	50	12	38	4,90	186,20
TOTAL SUBGRUPO							186,20
005.226	DISJUNTOR						
005.226.008	DISJUNTOR DIN B80A BIPOLAR	UN	13	3	10	69,90	699,00
005.226.029	DISJUNTOR (NORMA DIN) 16 AMP. UNIPOLAR - BI	UNI	9	2	7	5,6367	39,46
005.226.030	DISJUNTOR (NORMA DIN) 10 AMP. UNIPOLAR	UNI	1		1	8,90	8,90
005.226.031	DISJUNTOR (NORMA DIN) 20 AMP. UNIPOLAR - BIV	UNI	70	23	47	23,9935	1.127,69
005.226.032	DISJUNTOR (NORMA DIN) 25 AMP. UNIPOLAR - BI	UNI	2	1	1	5,04	5,04
005.226.034	DISJUNTOR (NORMA DIN) 50 AMP. UNIPOLAR - BIV	UNI	35	8	27	23,6933	639,77
005.226.036	DISJUNTOR (NORMA DIN) 100 AMP. UNIPOLAR - BI	UNI	21	9	12	40,2738	483,29
005.226.037	DISJUNTOR (NORMA DIN) 10 AMP. BIPOLAR	UNI	3		3	33,03	99,09
005.226.038	DISJUNTOR (NORMA DIN) 16 AMP. BIPOLAR - BIVO	UNI	46	13	33	32,2051	1.062,77
005.226.040	DISJUNTOR (NORMA DIN) 25 AMP. BIPOLAR - BIVO	UNI	50	9	41	27,44	1.125,04
005.226.041	DISJUNTOR (NORMA DIN) 32 AMP. BIPOLAR - BIVC	UNI	30	2	28	22,40	627,20
005.226.045	DISJUNTOR (NORMA DIN) 100 AMP. BIPOLAR	UNI	11		11	89,99	989,89
005.226.058	DISJUNTOR (NORMA DIN) 40 AMP. UNIPOLAR - BI	UNI	77	13	64	18,9314	1.211,61
005.226.059	DISJUNTOR (NORMA DIN) 63 AMP. UNIPOLAR - BI	UNI	71	14	57	17,2595	983,77
005.226.060	DISJUNTOR (NORMA DIN) 32 AMP. UNIPOLAR - BIV	UNI	37	34	3	24,8845	74,68
TOTAL SUBGRUPO							9.177,10
005.312	FIO PARA TELEFONE						
005.312.015	FIO INTERNO PARA TELEFONE - ROLO 200 METRC	RL	1		1	43,48	43,48
005.312.017	CABO TELEFONE USO INTERNO 1 PAR ROLO COV	RL	2		2	24,00	48,00
005.312.018	FIO PARA TELEFONE EXTERNO DROPS ROLO COF	RL	2		2	143,00	286,00



## Município da Estância Turística de São Luiz do Paraitinga

ESTOQUE FINANCEIRO

SITUAÇÃO DO ESTOQUE EM 30/12/2024

Página 4

COD	DISCR	UNID	ENTR	SAID	ESTOQUE	V. UNIT.	V. ESTOQUE
TOTAL SUBGRUPO							377,41
005.317	FITA ISOLANTE						
005.317.001	FITA ISOLANTE 19MMX10M	RL	89	47	42	4,0053	168,22
005.317.004	FITA ISOLANTE 19MMX20M	RL	51	31	20	5,20	104,00
005.317.009	FITA ISOLANTE ALTA FUSÃO 19MMX5M	RL	13	3	10	12,9537	129,50
TOTAL SUBGRUPO							401,71
005.349	HASTE DE ATERRAMENTO						
005.349.008	CAIXA DE INSPEÇÃO PARA ATERRAMENTO	UNI	30		30	2,33	69,90
005.349.010	HASTE DE ATERRAMENTO 5/8"X3,00M EM COBRE	UNI	15	8	7	93,10	651,70
TOTAL SUBGRUPO							721,61
005.373	INTERRUPTORES E TOMADAS						
005.373.002	TOMADA 10 AMPERES 2P+T	UNI	67	45	22	21,45	471,90
005.373.003	TOMADA 20 AMPERES 2P+T	UN	50	17	33	19,07	629,31
005.373.007	ESPELHO EM PVC PARA CONDULETE 3/4 1 TOMADA	UNI	19	8	11	1,8631	20,49
005.373.008	ESPELHO EM PVC PARA CONDULETE 3/4 1 TOMADA	UN	6		6	2,89	16,14
005.373.010	ESPELHO EM PVC PARA CONDULETE 3/4 - INTERF	UNI	14		14	2,69	37,66
005.373.011	ESPELHO EM PVC PARA CONDULETE 3/4 - TOMADA	UN	25		25	2,69	67,25
005.373.012	ESPELHO INTERRUPTOR SIMPLES 1 TECLA	UN	1		1	1,268	1,27
005.373.014	ESPELHO INTERRUPTOR SIMPLES 2 TECLAS	UN	14		14	1,28	17,92
005.373.029	INTERRUPTOR SIMPLES 1 TECLA + 1 TOMADA 2P+	UN	25	6	19	13,5238	256,95
005.373.030	INTERRUPTOR SIMPLES - 2 TECLAS	UN	30	1	29	12,6513	368,80
005.373.046	INTERRUPTOR DUPLO COM TOMADA PLACA 2X4	UNI	11		11	16,30	179,30
005.373.051	INTERRUPTOR ELÉTRICO; COM PLACA, INTERNO	UNI	3		3	12,91	38,73
005.373.052	INTERRUPTOR ELÉTRICO; COM PLACA, INTERNO	UNI	87		87	27,36	2.380,32
005.373.056	ADAPTADOR DE TOMADA NOVA PARA ANTIGA	UNI	8		8	7,00	56,00
005.373.063	INTERRUPTOR SIMPLES S/ PLACA C/TOMADA	UNI	7		7	2,50	17,50
005.373.064	INTERRUPTOR DUPLO S/ PLACA	UNI	6	1	5	4,99	24,90
005.373.069	INTERRUPTOR DE CAMPAINHA C/ PLACA	UNI	5	1	4	4,09	16,36
005.373.072	CONJUNTO INTERRUPTOR 3TC SIMPLES SOBREP	UNI	9		9	9,98	89,82
005.373.094	CAIXA MODULAR 2X2 SOBREPOR	UNI	2	1	1	6,19	6,19
005.373.095	INTERRUPTOR TRIPLO S/ PLACA	UNI	25		25	7,00	175,00
005.373.097	CONTROLADOR DE VENTILADOR DIMER	PC	13		13	19,00	247,00
005.373.150	INTERRUPTOR ELÉTRICO; COM PLACA, DE TERM	UNI	2	1	1	13,68	13,68
005.373.184	INTERRUPTOR SIMPLES - 1 TECLA	UNI	29	24	5	7,09	35,45
005.373.198	PLUGUE MACHO 2P+T 20A	UN	15	6	9	8,82	79,38
005.373.204	TOMADA BARRA QUINTUPLA 2P+T 20A CINZA	UNI	30	18	12	22,38	268,56
005.373.254	CONDULETE PVC 5 ENTRADAS 3/4 CINZA	UNI	130	116	14	7,36	103,04
005.373.255	CONJUNTO DE TOMADA 10A SISTEMA X	UNI	15	6	9	5,00	45,00
005.373.256	CONJUNTO DE TOMADA 20A SISTEMA X	UNI	10	1	9	7,52	67,68
005.373.257	CONJUNTO DE INTERRUPTOR SIMPLES SISTEMA	UNI	15	3	12	6,40	76,80
005.373.258	INTERRUPTOR SIMPLES - 1 TECLA COM PLACA - F	UNI	60	36	24	4,50	108,00
005.373.259	INTERRUPTOR SIMPLES 1 TECLA + 1 TOMADA 2P+	UNI	15	1	14	9,90	138,60
TOTAL SUBGRUPO							6.053,11
005.388	LÂMPADAS E LUMINÁRIAS						
005.388.003	LÂMPADA DE LED 25W E27 - BRANCO FRIO	UN	21	20	1	30,00	30,00
005.388.004	LÂMPADA LED TUBULAR T8 - 18W - 1800 LÚMENS	UN	421	297	124	6,9655	863,70
005.388.006	LÂMPADA DE LED 30W E27 BULBO 6500K - BRANCO	UN	110	9	101	8,19	827,10



## Município da Estância Turística de São Luiz do Paraitinga

ESTOQUE FINANCEIRO

SITUAÇÃO DO ESTOQUE EM 30/12/2024

Página 5

COO	DISCR	UNID	ENTR	SAID	ESTOQUE	V. UNIT.	V. ESTOQUE
005.388.007	LÂMPADA DE LED COMUM 09W A60 E27 BRANCO I	UNI	29	9	20	12,00	240,00
005.388.008	LÂMPADA DE LED COMUM 12W A60 E27 BRANCO I	UNI	146	48	98	12,38	1.213,20
005.388.012	LÂMPADA INCANDESCENTE HALÓGENA 70W/220V	UNI	296	123	173	3,75	648,75
005.388.014	LÂMPADA ECONÔMICA ESPIRAL E40 85W 220V	UNI	9	7	2	57,0616	114,12
005.388.023	LÂMPADA VAPOR SÓDIO TUBULAR BASE E40 150W	UNI	9	8	1	6,05	6,05
005.388.024	LÂMPADA VAPOR SÓDIO 250W	UNI	12		12	42,90	514,80
005.388.025	LÂMPADA VAPOR METÁLICO 150W E40	UNI	26	2	24	29,2011	700,83
005.388.041	LÂMPADA VAPOR SÓDIO 100W	UNI	6	2	4	19,4045	77,55
005.388.104	LÂMPADA DE LED COMUM 12W A60 E27 BRANCO I	UNI	238	102	136	4,0111	545,51
005.388.106	LÂMPADA VAPOR MERCÚRIO E-40 400W	UNI	1		1	22,08	22,08
005.388.116	LÂMPADA PAR30 75W 220V E27	UNI	20	2	18	24,60	442,80
005.388.117	LÂMPADA LED PAR30 11W BRANCO QUENTE	UNI	14		14	46,26	647,64
005.388.119	LÂMPADA DE LED COMUM 09W A60 E27 BRANCO I	UNI	210	193	17	2,05	34,85
005.388.121	LÂMPADA DE VAPOR METÁLICO DE 400W E40 TUE	UNI	33	2	31	28,00	868,00
005.388.128	LUMINÁRIA RETANGULAR SOBREPORA PARA 2 LÂ	UNI	8	5	3	34,97	104,91
005.388.130	LÂMPADA FLUORESCENTE TUBULAR TL5 29W/28V	UN	92	2	90	15,0652	1.357,64
005.388.132	LUMINÁRIA TIPO TARTARUGA E27, BRANCA, PRO	UN	18	1	17	19,6217	333,55
005.388.143	LUMINÁRIA LED RETANGULAR PARA POSTE DE 1C	UNI	92	80	12	205,6085	2.467,31
005.388.150	LÂMPADA DE LED 20W E27 - BRANCO QUENTE	UNI	43	26	17	30,00	510,00
005.388.152	LÂMPADA DE LED 80W E40 BULBO 6500K - BRANC	UNI	18	4	14	209,45	2.932,30
005.388.153	LÂMPADA DE LED 80W E40 BULBO 6500K - BRANC	UNI	46	6	40	168,1618	6.727,27
005.388.170	MANGUEIRA DE LED REDONDA 12MM (DIVERSAS	RL	12	5	7	452,50	3.167,50
005.388.171	MANGUEIRA DE LED CHATA 10MMX50MM BRANCO	RL	4	2	2	980,00	1.960,00
005.388.172	MANGUEIRA DE LED CHATA 10MMX55MM BRANCO	RL	2		2	980,00	1.960,00
005.388.173	MANGUEIRA DE LED CHATA 100MMX55MM (DIVER	RL	12	5	7	578,00	4.046,00
005.388.177	LUMINÁRIA PÚBLICA LED PETALA 100W	UNI	20	19	1	325,00	325,00
005.388.178	LUMINÁRIA PÚBLICA LED PETALA 150W	UNI	28		28	403,00	11.284,00
005.388.190	LÂMPADA DE LED 20W E27 BULBO 6500K - BRANC	UNI	80	10	70	5,80	392,00
005.388.191	LÂMPADA DE LED 50W E27 BULBO 6500K - BRANC	UNI	75	33	42	14,78	620,76
005.388.193	LÂMPADA LED HALOPIN BIVOLT SOQUETE G9 5W	UNI	50		50	14,00	700,00
005.388.195	LÂMPADA VELA CRISTAL LED 4W 3000K BRANCO	UNI	40		40	16,00	640,00
TOTAL SUBGRUPO							47.325,41
005.427	LUVA						
005.427.002	LUVA EM PVC 3/4" LISA PARA ELETRODUTO	UNI	24	3	21	0,41	8,61
005.427.015	LUVA PARA ELETRODUTO CONDULETE PVC 3/4 C	UNI	50	9	41	2,10	86,10
TOTAL SUBGRUPO							94,71
005.582	REATORES						
005.582.005	REATOR PARA LÂMP. VAPOR SÓDIO 250W ALIMEN	UNI	39		39	92,90	3.623,10
005.582.009	REATOR PARA LÂMP. VAPOR METÁLICO 400W ALI	UNI	4		4	101,90	407,60
005.582.030	REATOR DE 400W VAPOR METÁLICO/SÓDIO	UNI	6	1	5	56,99	284,95
005.582.032	REATOR PARA LÂMPADA 150W VAPOR SÓDIO/ME	UNI	30	2	28	40,08	1.122,24
005.582.036	REATOR ELETRÔNICO PARA LÂMPADA FLUORESC	UNI	34	1	33	42,35	1.397,55
005.582.037	REATOR DE 70W VAPOR METÁLICO/SÓDIO EXTER	UNI	10	1	9	68,00	612,00
005.582.038	REATOR DE 70W VAPOR METÁLICO/SÓDIO INTER	UNI	10		10	68,00	680,00
005.582.039	REATOR DE 100W VAPOR METÁLICO/SÓDIO EXTE	UNI	15	2	13	75,00	975,00
005.582.040	REATOR DE 100W VAPOR METÁLICO/SÓDIO INTE	UNI	15		15	90,00	1.350,00
005.582.042	REATOR DE 150W VAPOR METÁLICO/SÓDIO INTE	UNI	9	5	4	80,00	320,00
TOTAL SUBGRUPO							10.772,41



## Município da Estância Turística de São Luiz do Paraitinga

ESTOQUE FINANCEIRO

SITUAÇÃO DO ESTOQUE EM 30/12/2024

Página 6

COD	DISCR	UNID	ENTR	SAID	ESTOQUE	V. UNIT.	V. ESTOQUE
005.590	REFLETORES						
005.590.005	REFLETOR LED SLIM 30W BRANCO FRIO - USO EX	UN	2	1	1	33,80	33,80
005.590.008	REFLETOR EM METAL PARA LÂMPADA VAPOR ME	UN	1		1	26,00	26,00
005.590.009	REFLETOR EM METAL PARA LÂMPADA VAPOR ME	UN	4		4	26,00	104,00
005.590.010	REFLETOR EM METAL PARA LÂMPADA VAPOR ME	UN	9		9	35,96	323,64
005.590.011	REFLETOR EM METAL PARA LÂMPADA VAPOR ME	UN	5		5	38,95	194,75
005.590.019	REFLETOR LED 200W IP66 BIVOLT BRANCO FRIO	UNI	12	1	11	50,00	550,00
005.590.021	REFLETOR LED 100W IP66 BIVOLT BRANCO FRIO	UNI	24	18	6	47,2727	283,64
005.590.022	REFLETOR LED 50W IP66 BIVOLT BRANCO FRIO	UNI	10	7	3	35,00	105,00
005.590.023	REFLETOR LED 50W IP66 BIVOLT BRANCO FRIO	UNI	17	11	6	100,00	600,00
005.590.024	REFLETOR LED 30W IP66 BIVOLT CORES DIVERSA	UNI	30	19	11	55,4133	609,55
005.590.025	REFLETOR LED 30W IP66 BIVOLT BRANCO FRIO	UNI	48	8	42	100,00	4.200,00
005.590.026	RELE FOTOCELULA COM PINOS BIVOLT - PARA TC	UNI	111	75	36	26,2826	946,17
TOTAL SUBGRUPO							7.976,30
005.596	RELE						
005.596.002	BASE PARA RELE FOTOCELULA (SOQUETE PADR	UNI	98	22	76	14,50	1.102,00
TOTAL SUBGRUPO							1.102,00
005.719	SOLDA						
005.719.004	SOLDA AZUL 500G	UN	2	1	1	66,64	66,64
TOTAL SUBGRUPO							66,64
005.727	SOQUETES						
005.727.001	SOQUETE DE PORCELANA E27	UN	51	12	39	3,048	118,87
005.727.002	SOQUETE DE PORCELANA E40	UN	20		20	5,06	101,20
005.727.004	SOQUETE PRETO COM RABICHO E-27	UNI	550	480	90	2,10	189,00
TOTAL SUBGRUPO							409,07
005.756	TOMADA						
005.756.009	TOMADA DUPLA 2P+T 10A COM PLACA - REGISTR	UNI	74	6	68	22,41	1.523,88
005.756.010	TOMADA DUPLA 2P+T 20A COM PLACA - REGISTR	UNI	50	3	47	20,5143	964,11
005.756.015	DISPOSITIVO DE SURTOS DPS ANTI RAO 275V 45I	UNI	8		8	60,00	480,00
005.756.019	TOMADA SIMPLES 10A 2P+T SEM PLACA - REGIST	UNI	50	35	15	5,53	82,95
005.756.020	TOMADA SIMPLES 20A 2P+T SEM PLACA - REGIS	UNI	15		15	6,80	102,00
005.756.021	TOMADA SIMPLES 10A 2P+T COM PLACA - REGIS	UNI	25		25	4,41	110,25
005.756.022	TOMADA SIMPLES 20A 2P+T COM PLACA - REGIS	UNI	25	2	23	5,50	126,50
005.756.023	TOMADA DUPLA 2P+T 10A SEM PLACA - REGISTR	UNI	15		15	14,85	222,75
005.756.024	TOMADA DUPLA 2P+T 20A SEM PLACA - REGISTR	UNI	15	1	14	15,80	221,20
TOTAL SUBGRUPO							3.833,71
005.810	ACESSÓRIOS						
005.810.021	PLACA CONDULETE PVC 3/4 TOMADA 2P+T - CINZ	UNI	45	35	10	3,00	30,00
005.810.022	PLACA CONDULETE PVC 3/4 TOMADA REDONDA -	UNI	10		10	3,44	34,40
005.810.023	PLACA CONDULETE PVC 3/4 CEGA - CINZA	UNI	40	16	24	3,09	74,16
005.810.024	PLACA CONDULETE PVC 3/4 1 TECLA - CINZA	UNI	45	28	17	3,00	51,00
005.810.025	PLACA CONDULETE PVC 3/4 2 TECLAS - CINZA	UNI	10		10	3,46	34,60
005.810.026	PULSADOR DE CAMPAINHA SIMPLES COM PLACA	UNI	6		6	10,00	60,00
TOTAL SUBGRUPO							284,16





Município da Estância Turística de São Luiz do Paraitinga  
ESTOQUE FINANCEIRO  
SITUAÇÃO DO ESTOQUE EM 30/12/2024

Página 7

COD	DISCR	UNID	ENTR	SAID	ESTOQUE	V. UNIT.	V. ESTOQUE
TOTAL GRUPO							138.964,81
006	MATERIAL DE CONSTRUÇÃO						
TOTAL SUBGRUPO							0,01
006.012	AÇO CA 50						
006.012.001	AÇO CA 50, MEDINDO 1/4" DE DIÂMETRO	BR	72	70	2	27,5001	55,01
006.012.002	AÇO CA 50, MEDINDO 5/16" DE DIÂMETRO	BR	162	141	21	40,00	840,01
006.012.003	AÇO CA 50, MEDINDO 3/8" DE DIÂMETRO	BR	190	81	109	51,00	5.559,01
006.012.004	AÇO CA 50, MEDINDO 1/2" DE DIÂMETRO	BR	29	15	14	82,8915	1.156,21
006.012.005	AÇO CA 50, MEDINDO 5/8" DE DIÂMETRO	BR	10		10	112,80	1.128,01
006.012.006	AÇO CA 50, MEDINDO 3/4" DE DIÂMETRO	BR	6		6	388,2333	2.329,41
006.012.007	AÇO CA 50, MEDINDO 3/16" DE DIÂMETRO	BR	237	104	133	13,1375	1.747,21
TOTAL SUBGRUPO							12.812,91
006.035	ANEL DE CONCRETO						
006.035.001	ANEL DE CONCRETO A-1000 ARMADO, 1,00 X 0,50	UNI	2		2	49,95	99,91
TOTAL SUBGRUPO							99,91
006.056	ARAME						
006.056.013	ARAME RECOZIDO	KG	137	91	46	12,10	556,61
006.056.016	ARAME LISO, GALVANIZADO, FIO 12	KG.	24	2	22	31,9114	702,01
006.056.017	ARAME FARPADO	RL	4	1	3	266,58	799,71
006.056.018	ARAME LISO, GALVANIZADO, FIO 16	KG	33	15	18	29,7535	535,51
006.056.020	ARAME LISO, GALVANIZADO, FIO 14	KG	29	4	25	36,0702	901,71
TOTAL SUBGRUPO							3.495,71
006.057	AREIA DE RIO						
006.057.001	AREIA DE RIO - MÉDIA	M³	272,5	258	14,5	152,33	2.208,71
TOTAL SUBGRUPO							2.208,71
006.087	BLOCO E CANALETA DE CONCRETO						
006.087.006	BLOCO DE CONCRETO DE VEDAÇÃO DE 9CMX19C	UNI	1.297	1.147	150	2,70	405,01
006.087.007	BLOCO DE CONCRETO DE VEDAÇÃO DE 19CMX19	UNI	1.019	889	130	4,25	552,51
006.087.008	BLOCO DE CONCRETO DE VEDAÇÃO DE 14CMX19	UNI	2.000	1.930	70	3,20	224,01
006.087.013	CANAleta MEIA CANA DE CONCRETO - 30CM DE	UNI	140	59	81	43,1143	3.492,21
006.087.021	GUIA CHAPÉU PARA BOCA-DE-LOBO, COMPRIME	PC	14	12	2	52,335	104,61
TOTAL SUBGRUPO							4.778,41
006.130	CAL P/ MASSA E PINTURA						
006.130.001	CAL PARA MASSA - 20KG	SC	201	116	85	24,9391	2.119,81
TOTAL SUBGRUPO							2.119,81
006.139	CANAleta MEIA CANA DE CONCRETO						
006.139.001	CANAleta MEIA CANA DE CONCRETO - 40CM DE	UNI	168	96	72	42,8815	3.073,01
TOTAL SUBGRUPO							3.073,01
006.166	CIMENTO						
006.166.011	CIMENTO CP II 50 KG	SC	1.006	914	92	39,30	3.615,61



Município da Estância Turística de São Luiz do Paraitinga  
ESTOQUE FINANCEIRO  
SITUAÇÃO DO ESTOQUE EM 30/12/2024

Página 8

COD	DISCR	UNID	ENTR	SAID	ESTOQUE	V. UNIT.	V. ESTOQUE
TOTAL SUBGRUPO							3.615,6f
006.230	DIVERSOS						
006.230.003	RODA FORRO (SANCA) DE PVC - 6 METROS	UNI	28	24	4	42,3922	169,5
006.230.025	MANTA TERMICA ASTROFOIL 1,25 ALTURA	UNI	2		2	9,00	18,0f
006.230.026	VITRÔ EM ALUMÍNIO BASCULANTE 60CM X 60CM (	UNI	3		3	165,00	495,0f
006.230.027	JANELA DE CORRER EM ALUMÍNIO PINTADO NA C	UNI	2	1	1	750,00	750,0f
006.230.028	PORTA EM ALUMÍNIO COR BRANCA, 210CMX80CM	UNI	2	1	1	1.150,00	1.150,0f
006.230.029	PORTA EM ALUMÍNIO COR BRANCA,210CMX80CM.	UNI	3	1	2	1.160,00	2.320,0f
TOTAL SUBGRUPO							4.902,5
006.345	GUIA DE CONCRETO PADRÃO PREFEITURA						
006.345.002	GUIA DE CONCRETO RETA 0,15X1,30X1,00 PMSP	PC	1.139	778	361	29,8416	10.772,8f
TOTAL SUBGRUPO							10.772,8f
006.383	LAJOTAS						
006.383.001	LAJOTA DE CONCRETO 35 MPA, ESPESSURA 8 CM	UNI	67.425	42.878	24.547	1,7243	42.326,5
TOTAL SUBGRUPO							42.326,5
006.538	PEDRA						
006.538.002	PEDRA BRITA RACHÃO	TON	94,87	45	49,87	85,3007	4.253,9f
TOTAL SUBGRUPO							4.253,9f
006.539	PEDRA BRITA						
006.539.001	PEDRA BRITA Nº 01	M³	154,5	152	2,5	192,6885	481,7
TOTAL SUBGRUPO							481,7
006.741	TELHAS						
006.741.003	TELHA CUMEEIRA	UNI	610	232	378	3,00	1.134,0f
006.741.004	TELHA PAULISTINHA	UNI	165	145	20	3,00	60,0f
006.741.025	TELHA GALVANIZADA TRAPEZOIDAL TR 25 - 1,0 MI	M2	90,5	44	46,5	51,4396	2.391,9
TOTAL SUBGRUPO							3.585,9
006.750	TIJOLO DE BARRO						
006.750.001	TIJOLO DE BARRO COMUM MACIÇO, QUEIMADO. 1	UN	6.000	5.000	1.000	0,54	540,0f
TOTAL SUBGRUPO							540,0f
006.772	TUBO DE CONCRETO						
006.772.012	TUBO DE CONCRETO ARMADO PA1 0,40X1,50	UN	104	72	32	76,6721	2.453,5
006.772.016	TUBO DE CONCRETO ARMADO PA1 0,60X1,50	UN	87	47	40	207,2773	8.291,0f
006.772.017	TUBO DE CONCRETO ARMADO PA1 0,80X1,50	UN	77	17	60	332,7467	19.964,8f
006.772.018	TUBO DE CONCRETO ARMADO PA1 1,00X1,50	UN	36	18	18	815,9189	14.686,5
TOTAL SUBGRUPO							45.395,9
TOTAL GRUPO							144.463,7f
007	FERRAMENTAS						
TOTAL SUBGRUPO							0,0f
007.102	BROCAS						



## Município da Estância Turística de São Luiz do Paraitinga

ESTOQUE FINANCEIRO

SITUAÇÃO DO ESTOQUE EM 30/12/2024

Página 9

COD	DISCR	UNID	ENTR	SAID	ESTOQUE	V. UNIT.	V. ESTOQUE
007.102.025	BROCA COM PONTA DE VÍDEA PARA CONCRETO -	PC	6	1	5	6,2715	31,31
007.102.028	BROCA DE AÇO RÁPIDO 1/16	PC	2		2	1,5645	3,1
007.102.066	BROCA SDS PLUS 18.0 X 210 MM HT	UNI	2		2	36,90	73,80
TOTAL SUBGRUPO							108,2
007.147	CARRINHO DE MÃO						
007.147.005	CÂMARA DE AR 3.25X8"	UNI	32	21	11	19,2662	211,9
TOTAL SUBGRUPO							211,9
007.301	FERRAMENTA DE CORTE						
007.301.007	DISCO DE SERRA CIRCULAR 184X16 PARA MADEI	UN	5	1	4	33,12	132,4
007.301.008	DISCO DE SERRA CIRCULAR PARA MADEIRA 185X	UN	2		2	56,55	113,1
007.301.010	FOICE ROÇADEIRA METÁLICA OLHO DE 35MM EM	UN	7	5	2	36,0571	72,1
007.301.091	SERROTE 22" COM CABO EM AÇO CARBONO PAR.	UN	4	3	1	61,7273	61,7
007.301.093	TESOURA DE PODA PROFISSIONAL COM LÂMINA	UNI	5		5	38,28	191,4
007.301.094	TORQUÊS EM AÇO CARBONO COM CABO ISOLAD	UNI	4	3	1	32,80	32,80
007.301.106	TESOURA PARA CERCA VIVA COM LÂMINA DE 12	UNI	5	1	4	37,00	148,00
007.301.107	TORQUÊS EM AÇO CARBOBO COM CABO ISOLAD	UNI	7	6	1	58,00	58,00
007.301.117	DISCO DE SERRA MARMORE DIAMANTADO PARA	UNI	8		8	11,00	88,00
TOTAL SUBGRUPO							897,6
007.302	FERRAMENTA MANUAL						
007.302.003	PRUMO DE CENTRO, CORPO EM AÇO 400G	UNI	7	1	6	29,7846	178,7
007.302.004	RÉGUA PARA PEDREIRO 45,0X25,0MM EM ALUMÍ	UNI	6	3	3	37,7143	113,1
007.302.006	PÁ QUADRADA COM CABO 71CM	UN	12	5	7	42,20	295,4
007.302.032	ARCO DE SERRA AJUSTÁVEL 12 POL., CORPO ES	UN	7	4	3	26,73	80,1
007.302.083	PENEIRA PARA AREIA COM ARO DE MADEIRA 60C	UNI	8	3	5	27,27	136,3
007.302.099	MARRETA, MATERIAL FERRO, CABO DE MADEIRA,	UNI	1		1	55,00	55,00
007.302.110	COLHER DE PEDREIRO DE 7 POL. FORJADA COM	UNI	15	7	8	25,00	200,0
007.302.110	ANCINHO RASTELO CURVO LEVE 14 DENTES COM	UNI	14		14	24,50	343,0
007.302.112	DESEMPENADEIRA DE AÇO DENTADA 255X120MM	UNI	7	4	3	22,10	66,3
007.302.113	DESEMPENADEIRA EM MADEIRA 17X30CM - LISA	UNI	8	3	5	19,28	96,4
007.302.124	FORÇADO RETO DE ARAME EM AÇO CARBONO, 4	UNI	8	7	1	40,00	40,0
007.302.125	FACÃO COM CABO PARA MATO COM LÂMINA EM	UN	11	2	9	27,40	246,6
007.302.126	MACHADO EM AÇO CARBONO SEM CABO 3.5 LBS	UNI	13		13	28,00	364,0
007.302.127	MARRETA 5KG C/ CABO DE MADEIRA	UNI	3	2	1	149,30	149,3
007.302.128	MARRETA OITAVADA 3KG C/ CABO DE MADEIRA	UNI	3		3	92,50	277,5
007.302.128	MARRETA OITAVADA 3KG C/ CABO DE MADEIRA	UNI	2		2	16,00	32,0
007.302.129	MARTELO DE BORRACHA PRETO 60MM COM EXTI	UN	7		7	17,14	119,9
007.302.130	MARTELO DE UNHA 23MM COM CABO EM MADEIR	UNI	7	3	4	27,5962	110,3
007.302.131	METRO EM MADEIRA NATURAL - 2 METROS	UN	12	4	8	21,42	171,3
007.302.133	PÁ DE BICO REFORÇADA Nº 4 EM AÇO CARBONO	UN	15	10	5	42,80	214,0
007.302.133	PÁ DE BICO REFORÇADA Nº 4 EM AÇO CARBONO	UN	4	3	1	93,06	93,0
007.302.150	ALAVANCA DE AÇO COM PONTEIRO DE 1" X 1,5M	UNI	5	1	4	17,82	71,2
007.302.175	COLHER DE PEDREIRO DE 10 POL. FORJADA CAN	UNI	5	4	1	57,00	57,0
007.302.176	MARRETA OITAVADA 2KG COM CABO DE MADEIR	UNI	5		5	11,40	57,0
007.302.178	TALHADEIRA EM AÇO CASO 3/4X12"	UNI	8	6	2	8,00	16,0
007.302.214	CAVADEIRA ARTICULADA EM AÇO CARBONO	UNI	11	8	3	47,50	142,5
007.302.215	ESCOVA DE AÇO RETANGULAR COM BASE DE MA	UNI	17	10	7	9,80	68,6
007.302.216	TALHADEIRA DE AÇO COM EMPUNHADURA 3/4 10	UNI	4	2	2	42,35	84,7
007.302.260	SERRA CIRCULAR 7,14", ELÉTRICA 220V, POTÊNC	UNI	1		1	750,00	750,00
TOTAL SUBGRUPO							4.452,7



## Município da Estância Turística de São Luiz do Paraitinga

ESTOQUE FINANCEIRO

SITUAÇÃO DO ESTOQUE EM 30/12/2024

Página 10

COD	DISCR	UNID	ENTR	SAID	ESTOQUE	V. UNIT.	V. ESTOQUE
007.305	FERRAMENTAS EM GERAL						
007.305.001	ELETRODO 5,00MM	KG.	4		4	21,68	86,72
007.305.025	LINHA PARA PEDREIRO - FIO LISO COM 0,8MM DE	UN	22	11	11	6,30	69,30
007.305.026	FOLHA DE SERRA BIMETAL 18 DENTES	UN	62	29	33	7,0704	233,33
007.305.027	FOLHA DE SERRA BIMETAL 24 DENTES	UNI	59	35	24	6,00	144,00
007.305.029	DISCO FLAP G80 7" FURO 7/8"	UN	9	1	8	14,00	112,00
007.305.030	ELETRODO 2,50MM	KG.	26	23	3	21,20	63,60
007.305.031	ELETRODO 3,25MM	KG.	25	7	18	21,6125	389,03
007.305.032	ELETRODO PARA FERRO FUNDIDO 3,25MM	KG.	12		12	257,7583	3.093,11
007.305.033	ENXADA LARGA EM AÇO CARBONO 2,5 LBS SEM C	UN	24	12	12	34,658	415,90
007.305.035	ENXADÃO LARGO EM AÇO CARBONO 2,0 LBS COM	UN	3		3	42,20	126,60
007.305.036	ESQUADRO PARA PEDREIRO 30CM EM AÇO INOX	UNI	4	2	2	21,00	42,00
007.305.037	DISCO DE DESBASTE PARA METAL 4 1/2" X 1/4" X 1	UN	48	26	22	10,00	220,00
007.305.038	DISCO DE DESBASTE PARA METAL 7" X 1/4" X 7/8"	UN	43		43	8,60	369,80
007.305.040	DISCO DE METAL 7" X 5/64" X 7/8"	UN	61	1	60	8,00	480,00
007.305.047	DISCO DE CORTE PARA METAL 7" X 1/8" X 7/8"	UNI	15		15	5,1211	76,82
007.305.048	CABO DE MADEIRA ENVERNIZADO PARA MACHAD	UNI	21		21	14,8095	311,00
007.305.049	CABO REDONDO DE MADEIRA PARA ENXADA 1,5 F	UNI	29	17	12	13,00	156,00
007.305.050	CARRETEL AUTOMÁTICO PARA FIO DE NYLON - F	UNI	27	24	3	102,00	306,00
007.305.051	CARRETEL AUTOMÁTICO PARA FIO DE NYLON - F	UNI	26	13	13	73,1727	951,24
007.305.092	CHAVE STORZ	UN	1		1	24,23	24,23
007.305.118	TRENA DE FIBRA DE VIDRO ABERTA 50 METROS	UNI	1		1	77,50	77,50
007.305.136	TRENA FITA DE AÇO 20 METROS	UNI	2	1	1	72,00	72,00
007.305.138	TRENA PROFISSIONAL FITA DE AÇO, AUTOTRAVA	UN	14	11	3	11,38	34,11
007.305.180	PONTEIRO EM AÇO COM EMPUNHADURA 3/4 X 10	UNI	3	2	1	33,20	33,20
007.305.198	DISCO DE CORTE DIAMANTADO TURBO 115X22,23	UNI	8	7	1	30,50	30,50
007.305.200	ELETRODO PARA AÇO GALVANIZADO 2,50MM	KG.	15	5	10	101,40	1.014,00
TOTAL SUBGRUPO							8.932,00
TOTAL GRUPO							14.602,60
008	FERRAGENS						
TOTAL SUBGRUPO							0,00
008.231	DIVERSOS						
008.231.006	LÂMINA DE SERRA TICO TICO BI-METAL 6 DENTES	UNI	5		5	9,76	48,80
008.231.007	LÂMINA DE SERRA TICO TICO BI-METAL 24 DENTE	UN	20		20	5,00	100,00
008.231.008	LÂMINA DE SERRA TICO TICO BI-METAL 18 DENTE	UNI	25		25	4,99	124,75
008.231.028	TAMPÃO CIRCULAR EM FERRO FUNDIDO	PC	6	3	3	580,16	1.740,48
TOTAL SUBGRUPO							2.014,03
008.299	FECHADURAS E CADEADOS						
008.299.007	CADEADO 60MM	PC	5		5	68,00	340,00
008.299.015	FECHADURA EXTERNA COMPLETA, CROMADA, A	UNI	26	20	6	74,6117	447,67
008.299.016	FECHADURA EXTERNA COMPLETA, CROMADA, A	UNI	36	10	26	69,1522	1.797,96
008.299.017	FECHADURA INTERNA COMPLETA, CROMADA, AC	UNI	22	3	19	62,287	1.183,45
008.299.027	FECHADURA DE SOBREPOR PARA PORTÃO, MEDI	UN	8	1	7	34,44	241,08
008.299.046	CADEADO 50MM	UNI	17	9	8	37,00	296,00
008.299.051	CADEADO 25MM	PC	50	28	22	11,99	263,78
008.299.052	CADEADO 30MM	PC	46	23	23	17,00	391,00
008.299.054	CADEADO 40MM	PC	27	16	11	30,5556	336,11



## Município da Estância Turística de São Luiz do Paraitinga

ESTOQUE FINANCEIRO

SITUAÇÃO DO ESTOQUE EM 30/12/2024

Página 11

COD	DISCR	UNID	ENTR	SAID	ESTOQUE	V. UNIT.	V. ESTOQUE
TOTAL SUBGRUPO							5.297,01
008.339	GRAMPO PARA CERCA						
008.339.003	GRAMPO PARA CERCA POLIDO 19X11	KG	35	20	15	22,1778	332,6
TOTAL SUBGRUPO							332,6
008.387	LAMINA PARA ROÇADEIRA						
008.387.013	LÁMINA PARA ROÇADEIRA HELICE FURO 1" ESPEI	UN	118	76	42	25,0391	1.051,6
TOTAL SUBGRUPO							1.051,6
008.395	LIMA						
008.395.001	LIMA EM METAL ROLIÇA 8" COM CABO	UN	18		18	16,3333	294,0
008.395.002	LIMA EM METAL TRIANGULAR 4" COM CABO	UN	12	2	10	7,59	75,9
008.395.003	LIMA MEIA CANA BASTARDA 8 POL. COM CABO EM	UN	14	5	9	34,50	310,5
TOTAL SUBGRUPO							680,4
008.515	PARAFUSO E BUCHA						
008.515.061	BUCHA 8MM	UNI	403	18	385	0,15	57,7
008.515.106	BUCHA 10MM	UNI	444	150	294	0,2062	60,6
008.515.107	BUCHA 6MM	UNI	899	359	540	0,12	64,8
008.515.189	PARAFUSO PARA DISCO TATU MF 1/2 X 1.1/2	UNI	30		30	4,88	146,4
008.515.190	PARAFUSO PARA FIXAÇÃO DA ENXADA ROTATIVA	KI	272		272	6,2662	1.704,4
008.515.222	PARAFUSO COM PORCA PARA FACA DA ROÇADEI	KI	15	4	11	48,09	528,9
TOTAL SUBGRUPO							2.562,9
008.567	PREGO						
008.567.003	PREGO 15 X 21 - COM CABEÇA, CONFECCIONADO	KG	35	6	29	25,4651	738,4
008.567.004	PREGO 17 X 21 - COM CABEÇA, CONFECCIONADO	KG	43	11	32	19,9717	639,0
008.567.005	PREGO 18 X 30 - COM CABEÇA, CONFECCIONADO	KG	44	14	30	19,452	583,5
008.567.007	PREGO 10X10 GALVANIZADO C/C	KG	2		2	15,35	30,7
008.567.018	PREGO 10 X 10 - COM CABEÇA, CONFECCIONADO	KG	17		17	41,9755	713,5
008.567.019	PREGO 12 X 12 - COM CABEÇA, CONFECCIONADO	KG	21	5	16	29,3509	469,6
008.567.020	PREGO 15 X 15 - COM CABEÇA, CONFECCIONADO	KG	26	10	16	25,7592	412,1
008.567.021	PREGO 22 X 48 - COM CABEÇA, CONFECCIONADO	KG	50	23	27	19,4871	526,1
008.567.022	PREGO 18 X 27 - COM CABEÇA, CONFECCIONADO	KG	47	16	31	20,7225	642,4
008.567.023	PREGO 19 X 36 - COM CABEÇA, CONFECCIONADO	KG	52	22	30	19,3412	580,2
008.567.024	PREGO 20 X 42 - COM CABEÇA, CONFECCIONADO	KG	36	18	18	20,1187	362,1
008.567.041	PREGO 16 X 24 - COM CABEÇA, CONFECCIONADO	KG	30	8	22	17,8644	393,0
008.567.042	PREGO 24 X 60 - COM CABEÇA, CONFECCIONADO	KG	19	13	6	29,9286	179,5
008.567.043	PREGO 25 X 72 - COM CABEÇA, CONFECCIONADO	KG	403	264	139	23,00	3.197,0
TOTAL SUBGRUPO							9.467,7
008.740	TELAS						
008.740.011	TELA DE ALAMBRADO DE 1,80 MT - FIO 12 - MALH	M2	816	411	405	29,95	12.129,7
008.740.024	TELA DE VIVEIRO EM ARAME FIO 24, 1,50 METROS	M2	200		200	16,04	3.208,0
TOTAL SUBGRUPO							15.337,7
008.775	TUBOS E BARRAS						
008.775.028	TRELIÇA H8 COM 06 METROS DE COMPRIMENTO	PC	6		6	53,94	323,6
008.775.068	COLUNA DE FERRO FUNDIDO Nº4 PREPARADA	CC	8		8	218,00	1.744,0
008.775.069	TUBO REDONDO 2 X 1,50 X 6000MM	UNI	14	8	6	105,00	630,0





## Município da Estância Turística de São Luiz do Paraitinga

ESTOQUE FINANCEIRO

SITUAÇÃO DO ESTOQUE EM 30/12/2024

Página 12

COD	DISCR	UNID	ENTR	SAID	ESTOQUE	V. UNIT.	V. ESTOQUE
008.775.073	TRELIÇA H12 COM 06 METROS DE COMPRIMENTC	PC	15	13	2	122,40	244,80
TOTAL SUBGRUPO							2.942,4-
TOTAL GRUPO							39.686,6-
009	MADEIRAS						0,00
TOTAL SUBGRUPO							0,00
009.326	FORRO DE MADEIRA E PVC						
009.326.001	MEIA CANA (U) RIGIDO DE PVC - 6 METROS	UN	18	5	13	38,5577	501,21
TOTAL SUBGRUPO							501,21
009.431	MADEIRITE						
009.431.010	CHAPA DE MADEIRITE RESINADA ROSA (TAPUME); UNI		52	35	17	105,0091	1.785,11
009.431.016	CHAPA DE MADEIRITE RESINADA ROSA (TAPUME); UNI		79	61	18	64,00	1.152,00
TOTAL SUBGRUPO							2.937,11
009.499	MOURÃO						
009.499.011	MOURÃO DE EUCALIPTO TRATADO 11 À 13 CM ES	PC	50	30	20	17,2082	344,16
009.499.012	MOURÃO DE EUCALIPTO TRATADO 8 À 10 CM ESF	PC	34	26	8	16,50	132,00
009.499.013	MOURÃO DE EUCALIPTO TRATADO 8 À 10 CM ESF	PC	65	24	41	28,6974	1.176,51
009.499.017	MOURÃO DE EUCALIPTO TRATADO 11 À 13 CM ES	PC	54	49	5	48,6991	243,51
009.499.018	MOURÃO DE EUCALIPTO TRATADO 11 À 13 CM ES	PC	37	23	14	58,1604	814,21
009.499.019	VARA DE EUCALIPTO NÃO TRATADO 11 À 13 CM C	PC	204	195	9	20,8083	187,21
009.499.022	MOURÃO DE EUCALIPTO TRATADO ROLIÇO 17 À 2	PC	37	13	24	227,63	5.463,11
009.499.027	MOURÃO DE EUCALIPTO TRATADO ROLIÇO 14 À 1	PC	2		2	22,80	45,60
009.499.028	MOURÃO DE EUCALIPTO TRATADO ROLIÇO 14 À 1	PC	20	12	8	108,00	864,00
TOTAL SUBGRUPO							9.270,41
009.565	PORTAS E JANELAS						
009.565.001	FOLHA DE PORTA LISA PADRÃO IMBUIA PARA VEI	PC	4		4	143,00	572,00
009.565.032	PORTA INTERNA LISA 72CM, LAMINADO PADRÃO I	UNI	9	6	3	410,00	1.230,00
009.565.033	PORTA INTERNA LISA 82CM, LAMINADO PADRÃO I	UNI	10	8	2	439,7358	879,47
009.565.034	PORTA INTERNA LISA 92CM, LAMINADO PADRÃO I	UNI	9	5	4	410,9922	1.643,93
TOTAL SUBGRUPO							4.325,40
009.731	TÁBUA						
009.731.099	TÁBUA DE MADEIRA, EM EUCALIPTO 30CM LARGL	M	373,5	275,5	98	24,60	2.410,80
TOTAL SUBGRUPO							2.410,80
009.804	VIGAS						
009.804.001	VIGA DE EUCALIPTO 3 METROS DE COMPRIMENT	UN	652	502	150	66,9965	10.049,41
009.804.002	VIGA DE EUCALIPTO 3,5 METROS DE COMPRIMEN	UN	740	524	216	77,9759	16.842,81
009.804.003	VIGA DE EUCALIPTO 4 METROS DE COMPRIMENT	UN	105	103	2	88,7281	177,41
009.804.081	VIGA DE GARAPEIRA, MEDINDO MINIMO: 5 CM ESF	UNI	6	4	2	220,79	441,51
009.804.097	VIGA DE GARAPEIRA MEDINDO MINIMO: 5 CM ESP	UNI	6	1	5	102,70	513,51
TOTAL SUBGRUPO							28.024,81
009.805	MADEIRA						
009.805.006	MADEIRA NATIVA ALISAR - VIROLA - BOPAMB N'20	M²	2,9666			2,9666	



## Município da Estância Turística de São Luiz do Paraitinga

ESTOQUE FINANCEIRO

SITUAÇÃO DO ESTOQUE EM 30/12/2024

Página 13

COD	DISCR	UNID	ENTR	SAID	ESTOQUE	V. UNIT.	V. ESTOQUE
009.805.007	MADERA NATIVA CAMBARÁ - AL OYSIA VIRGATA -	M²	4,6015	0,14	4,4615		
TOTAL SUBGRUPO							0,00
TOTAL GRUPO							47,469,90
010	MATERIAL HIDRÁULICO						0,00
TOTAL SUBGRUPO							
010.008	ACESSÓRIOS HIDRÁULICOS						
010.008.005	EMENDA 1" PARA MANGUEIRA	UNI	37	2	35	1,97	68,90
010.008.006	EMENDA 3/4" PARA MANGUEIRA	UNI	21	8	13	2,30	29,90
010.008.007	EMENDA 1/2" PARA MANGUEIRA	UNI	10	2	8	1,6125	12,90
010.008.011	REGISTRO ESFERA VS 1.1/2 SOLDÁVEL MARROM	UN	18	1	17	24,1111	409,80
010.008.012	REGISTRO ESFERA VS 50MM SOLDÁVEL MARROM	UN	18	2	16	17,90	284,80
010.008.015	ADESIVO PLÁSTICO PARA PVC 75G	UN	32	21	11	3,4762	38,20
010.008.025	SIFÃO SANFONADO UNIVERSAL	UNI	62	51	11	4,7895	52,60
010.008.040	FITA VEDA ROSCA 25M	UNI	62	60	2	2,3569	4,70
010.008.054	TORNEIRA BOIA P/ CX D ÁGUA, EM POLIPROPILE	UNI	4	3	1	7,8688	7,80
010.008.071	CAIXA DE DESCARGA	UNI	29	17	12	35,70	428,40
010.008.075	ENGATE HIDRÁULICO, MATERIAL PVC FLEXÍVEL, E	UN	38	22	16	3,70	59,20
010.008.086	VÁLVULA AUTOMÁTICA EM METAL CROMADO UNI	UNI	10	2	8	122,00	976,00
010.008.087	JOELHO COLA 90º BRANCO	UN	54		54	8,14	439,50
010.008.122	MECANISMO DE ENTRADA UNIVERSAL PARA CAIX	UNI	27	3	24	57,4986	1,379,90
010.008.214	JOELHO 90º ESGOTO SEC 40	UNI	12	4	8	1,40	11,20
010.008.226	ENGATE HIDRÁULICO, MATERIAL PVC FLEXÍVEL, E	UNI	46	26	20	4,00	80,00
010.008.227	MECANISMO DE SAIDA PARA CAIXA ACOPLADA UI	UNI	17	2	15	59,90	898,50
010.008.249	MANGUEIRA DE JARDIM REFORÇADA FLEX 30 ME	UN	9	7	2	100,20	200,40
010.008.272	JOELHO GALVANIZADO 2.1/2X90	UNI	4		4	79,97	319,80
010.008.277	NIPEL GALVANIZADO 2.1/2	UNI	4		4	49,50	198,00
010.008.282	REGISTRO GLOBO 45º 2.1/2	UNI	1		1	110,00	110,00
010.008.284	REGISTRO DE GAVETA ROTATIVO 1 1/2" CORPO E	UNI	1		1	109,07	109,07
010.008.285	REGISTRO DE GAVETA ROTATIVO 3/4" CORPO EM	UNI	13	1	12	32,9685	395,60
010.008.286	VÁLVULA DE DESCARGA COMPLETA	UNI	2		2	250,00	500,00
010.008.330	ADAPTADOR DE PRESSÃO AZUL ROSCA EXTERN/	UNI	44	2	42	4,0333	169,40
010.008.331	ADAPTADOR DE PRESSÃO AZUL ROSCA EXTERN/	UNI	40		40	1,885	75,40
010.008.332	ADAPTADOR DE PRESSÃO AZUL ROSCA EXTERN/	UNI	27	4	23	2,5593	58,80
010.008.333	COTOVELO PRESSÃO AZUL SEM ROSCA PARA M	UNI	44	6	38	4,0063	152,20
010.008.334	COTOVELO PRESSÃO AZUL SEM ROSCA PARA M	UNI	49		49	2,73	133,70
010.008.335	COTOVELO PRESSÃO AZUL SEM ROSCA PARA M	UNI	42	5	37	2,737	101,20
010.008.336	EMENDA 1" PARA MANGUEIRA PLÁSTICA PRETA	UNI	30	1	29	3,30	95,70
010.008.337	EMENDA 1/2" PARA MANGUEIRA PLÁSTICA PRETA	UNI	40	1	39	1,925	75,00
010.008.338	EMENDA 3/4" PARA MANGUEIRA PLÁSTICA PRETA	UNI	28	1	27	2,3833	64,30
010.008.351	REGISTRO GAVETA 2.1/2 BRUT VDE 8	UNI	1		1	253,05	253,05
010.008.355	JOELHO GALVANIZADO 3"X90º	UNI	2		2	134,99	269,90
010.008.356	UNIÃO GALVANIZADA BRONZE 2.1/2	UNI	3	2	1	235,22	235,20
TOTAL SUBGRUPO							8.700,00
010.186	CONEXÕES PVC RÍGIDO ÁGUA/ESGOTO						
010.186.010	CONEXÃO EM PVC FORM.: ADAPTADOR SOLDÁVE	UNI	15	3	12	6,10	73,20
010.186.012	CONEXÃO EM PVC FORM.: ADAPTADOR SOLDÁVE	UNI	20	3	17	3,30	56,10
010.186.015	CONEXÃO EM PVC FORM.: ADAPTADOR SOLDÁVE	UN	10	1	9	0,75	6,70



Município da Estância Turística de São Luiz do Paraitinga

ESTOQUE FINANCEIRO

SITUAÇÃO DO ESTOQUE EM 30/12/2024

Página 14

COD	DISCR	UNID	ENTR	SAID	ESTOQUE	V. UNIT.	V. ESTOQUE
010.186.018	TÊ ESGOTO SEC 40	UNI	4		4	3,20	12,80
010.186.019	CONEXÃO LR, EM PVC RÍGIDO FORMATO: COTOVI	UNI	30	2	28	4,50	126,00
010.186.021	CONEXÃO LR, EM PVC RÍGIDO FORMATO: TÊ (MAR	UNI	55	1	54	3,90	210,60
010.186.022	CONEXÃO EM PVC RÍGIDO PARA ESGOTO FORMA	UNI	39	5	34	5,6619	192,50
010.186.024	CONEXÃO EM PVC RÍGIDO PARA ESGOTO FORMA	UNI	85	1	84	0,7721	64,80
010.186.025	CONEXÃO EM PVC RÍGIDO PARA ESGOTO FORMA	UNI	65	29	36	1,7458	62,80
010.186.026	CONEXÃO EM PVC RÍGIDO PARA ESGOTO FORMA	UNI	71		71	2,9001	205,90
010.186.029	CONEXÃO EM PVC RÍGIDO PARA ESGOTO FORMA	UNI	55	5	50	2,7143	135,70
010.186.030	CONEXÃO EM PVC RÍGIDO PARA ESGOTO FORMA	UNI	79		79	1,2323	97,30
010.186.031	CONEXÃO EM PVC RÍGIDO PARA ESGOTO FORMA	UNI	27	6	21	0,7889	16,50
010.186.032	CONEXÃO EM PVC RÍGIDO PARA ESGOTO FORMA	UNI	61	25	36	1,0786	38,80
010.186.034	CONEXÃO LL, EM PVC RÍGIDO FORMATO: COTOVI	UNI	25	18	7	1,10	7,70
010.186.035	CONEXÃO EM PVC FORM.: ADAPTADOR SOLDÁVE	UNI	15	12	3	0,4011	1,20
010.186.038	CONEXÃO LL, EM PVC RÍGIDO FORMATO: LUVA (V	UNI	145	130	15	0,5478	8,20
010.186.040	CONEXÃO LL, EM PVC FORMATO: TÊ (MARROM) 5	UNI	22	2	20	4,30	86,00
010.186.041	CONEXÃO EM PVC RÍGIDO PARA ESGOTO FORMA	UNI	64	28	36	5,0481	181,70
010.186.042	CONEXÃO EM PVC RÍGIDO PARA ESGOTO FORMA	UNI	67	4	63	8,2435	519,30
010.186.044	CONEXÃO EM PVC RÍGIDO FORMATO: TÊ SOLDÁV	UNI	50	6	44	4,5059	198,20
010.186.045	CONEXÃO EM PVC RÍGIDO PARA ESGOTO FORMA	UNI	14		14	3,4549	48,30
010.186.046	CONEXÃO LL, EM PVC RÍGIDO FORMATO: COTOVI	UNI	44		44	1,90	83,60
010.186.050	CONEXÃO EM PVC RÍGIDO FORMATO: COTOVELO	UNI	57	11	46	3,8666	177,80
010.186.051	CONEXÃO LL, EM PVC FORM.: UNIÃO SOLDÁVEL (	UNI	11	2	9	3,40	30,60
010.186.057	CONEXÃO LL, EM PVC FORMATO: TÊ (MARROM) 4	UNI	25		25	2,80	70,00
010.186.059	CONEXÃO LR, EM PVC RÍGIDO FORMATO: COTOVI	UNI	18	2	16	2,00	32,00
010.186.062	CONEXÃO EM PVC RÍGIDO FORMATO: LUVA COM	UNI	50	12	38	4,3538	165,40
010.186.094	PLUG ROSCA 1/2"	UNI	42	16	26	0,20	5,20
010.186.125	COTOVELO LR, EM PVC RÍGIDO (MARROM) 90° 25	UNI	62		62	0,79	48,90
010.186.126	COTOVELO LR EM PVC: 90° MARRON 25MM X 1/2"	UNI	1		1	0,90	0,90
010.186.127	TÊ LL, EM PVC: 50MM (MARROM)	UNI	24	2	22	11,90	261,80
010.186.143	TÊ EM PVC PARA ESGOTO: (BRANCO) 40MM	UNI	48		48	4,04	193,90
010.186.151	LUVA DE REDUÇÃO LL, EM PVC: 32MM X 25MM MA	UNI	6		6	1,03	6,10
010.186.160	COTOVELO LL EM PVC: 45° 40MM MARROM	UNI	38		38	5,63	213,90
010.186.162	TÊ LL, EM PVC: 40MM MARROM	UNI	36		36	9,15	329,40
010.186.187	CONEXÃO LL, EM PVC FORM.: CAP (MARROM) 25N	UNI	59	27	32	0,3177	10,10
010.186.188	CONEXÃO LL, EM PVC FORM.: CAP (MARROM) 32N	UNI	22		22	1,036	22,70
010.186.198	TÊ LR, EM PVC: 25MM X 3/4" MARROM	UNI	4		4	3,84	15,30
010.186.202	CONEXÃO LL, EM PVC RÍGIDO FORMATO: LUVA (V	UNI	34	1	33	1,9347	63,80
010.186.204	CONEXÃO LR, EM PVC RÍGIDO FORMATO: FLANGE	UNI	46	2	44	10,8564	477,60
010.186.205	CONEXÃO LR, EM PVC RÍGIDO FORMATO: FLANGE	UNI	39	8	31	7,9977	247,90
010.186.236	PLUG ROSCA 3/4"	UNI	40	17	23	0,3875	8,90
010.186.237	CONEXÃO LL, EM PVC FORMATO: TÊ (MARROM) 2	UNI	141	37	104	0,7698	80,00
010.186.240	CONEXÃO LL, EM PVC RÍGIDO FORMATO: COTOVI	UNI	54	9	45	0,9864	44,30
010.186.242	CONEXÃO LL, EM PVC RÍGIDO FORMATO: LUVA (V	UNI	41		41	0,881	36,10
010.186.243	CONEXÃO LL, EM PVC RÍGIDO FORMATO: LUVA (V	UNI	45		45	1,4944	67,20
010.186.281	CONEXÃO EM PVC RÍGIDO PARA ESGOTO FORMA	UNI	15	5	10	25,00	250,00
010.186.282	CONEXÃO EM PVC RÍGIDO PARA ESGOTO FORMA	UNI	50	2	48	7,00	336,00
010.186.283	CONEXÃO EM PVC RÍGIDO PARA ESGOTO FORMA	UNI	4		4	26,50	106,00
010.186.284	CONEXÃO LL, EM PVC FORMATO: TÊ (MARROM) 7	UNI	20		20	19,50	390,00
010.186.285	CONEXÃO LL, EM PVC RÍGIDO FORMATO: COTOVI	UNI	25		25	12,00	300,00
010.186.286	CONEXÃO LL, EM PVC RÍGIDO FORMATO: LUVA (V	UNI	10		10	5,81	58,10
TOTAL SUBGRUPO							6.485,20



## Município da Estância Turística de São Luiz do Paraitinga

ESTOQUE FINANCEIRO

SITUAÇÃO DO ESTOQUE EM 30/12/2024

Página 15

COD	DISCR	UNID	ENTR	SAID	ESTOQUE	V. UNIT.	V. ESTOQUE
010.424	LOUÇAS PARA BANHEIRO						
010.424.006	BACIA SANITÁRIA	UN	3		3	249,76	749,28
010.424.009	ASSENTO PARA VASO SANITÁRIO - COR BRANCA	UN	60	59	1	55,5027	55,50
010.424.013	CONJUNTO DE VASO SANITÁRIO COM CAIXA ACO	CJ	11	10	1	510,00	510,00
010.424.016	LAVATÓRIO COM COLUNA	UNI	10	6	4	240,15	960,60
TOTAL SUBGRUPO							2.275,33
010.485	MATERIAL HIDRÁULICO P/ BANHEIRO						
010.485.003	CORRENTE PARA DESCARGA DE CAIXA ACOPLAC	UNI	12		12	2,57	30,84
010.485.007	BOIA PARA CAIXA ACOPLADA	UNI	10	1	9	21,45	193,05
010.485.028	TORNEIRA PARA LAVATÓRIO BICA MÓVEL	UNI	10	9	1	80,00	80,00
010.485.045	ESPUDE PARA VASO SANITÁRIO 40MM X 2'	UNI	6	1	5	2,38	11,90
010.485.047	SPUD DE PVC PARA VASO SANITÁRIO 38 MM X 40'	UN	23	3	20	1,73	34,60
010.485.049	TORNEIRA PARA PIA	UNI	28	9	19	102,00	1.938,00
010.485.053	BOIA DE FECHAMENTO PARA CAIXA ACOPLADA	UNI	17	3	14	27,9412	391,18
010.485.054	CORRENTE PARA CAIXA ACOPLADA COM FIXADO	UNI	15	1	14	5,00	70,00
TOTAL SUBGRUPO							2.749,53
010.760	TORNEIRAS						
010.760.004	TORNEIRA PARA LAVATÓRIO PLÁSTICA 1/2 - BRAN	UN	26	6	20	8,8808	177,65
010.760.005	TORNEIRA PLÁSTICA PARA PIA (PAREDE) BRANCA	UNI	17	10	7	20,50	143,50
010.760.006	TORNEIRA PLÁSTICA PARA TANQUE (PAREDE) BR	UN	46	25	21	5,05	106,05
TOTAL SUBGRUPO							427,19
010.773	TUBO DE PVC RÍGIDO PARA ÁGUA/ESGOTO						
010.773.002	TUBO DE PVC RÍGIDO PARA ÁGUA DE 25MM (MAR	BR	115	110	6	17,7005	106,23
010.773.003	TUBO DE PVC RÍGIDO PARA ÁGUA DE 32MM (MAR	BR	21	6	15	27,5714	413,57
010.773.004	TUBO DE PVC RÍGIDO PARA ÁGUA DE 40MM (MAR	BR	5		5	40,00	200,00
010.773.006	TUBO DE PVC RÍGIDO PARA ESGOTO 40MM (BRAN	BR	39	4	35	20,4375	715,33
010.773.007	TUBO DE PVC RÍGIDO PARA ESGOTO 50MM (BRAN	BR	32	19	13	52,904	687,75
010.773.009	TUBO DE PVC RÍGIDO PARA ESGOTO 100MM (BRA	BR	30	20	10	70,00	700,00
010.773.010	TUBO DE PVC RÍGIDO PARA ESGOTO 150MM (BRA	BR	4	2	2	160,00	320,00
010.773.051	TUBO DE PVC RÍGIDO PARA ÁGUA 75MM, COM PO	BR	5	1	4	126,00	504,00
TOTAL SUBGRUPO							3.646,83
TOTAL GRUPO							24.284,28
011	MÁQUINAS E EQUIPAMENTOS, ELETROELETRÔNICO						
TOTAL SUBGRUPO							0,00
011.253	EQUIPAMENTOS EM GERAL						
011.253.018	SMART TV 50" 4K	UNI	3	1	2	2.495,00	4.990,00
TOTAL SUBGRUPO							4.990,00
011.471	MÁQUINAS MANUAIS						
011.471.005	ESMERILHADEIRA ANGULAR 4.1/2" 220V POTÊNCI	UNI	3	1	2	550,00	1.100,00
011.471.040	ESMERILHADEIRA ANGULAR 5" 220V POTÊNCIA M	UNI	1		1	1.610,00	1.610,00
TOTAL SUBGRUPO							2.710,00



**Município da Estância Turística de São Luiz do Paraitinga**  
ESTOQUE FINANCEIRO  
SITUAÇÃO DO ESTOQUE EM 30/12/2024

Página 16

COD	DISCR	UNID	ENTR	SAID	ESTOQUE	V. UNIT.	V. ESTOQUE
TOTAL GRUPO							7,700,0 <sup>0</sup>
013	MATERIAL DE ESCRITÓRIO						
TOTAL SUBGRUPO							0,0 <sup>0</sup>
013.079	BATERIAS E PILHAS						
013.079.002	BATERIA ALCALINA 9 VOLTS	UN	5	4	1	12,00	12,0 <sup>0</sup>
013.079.003	PILHA ALCALINA MÉDIA	PCT	16		16	14,96	239,3 <sup>0</sup>
TOTAL SUBGRUPO							251,3 <sup>0</sup>
013.119	CADERNOS						
013.119.005	CADERNO DE MÚSICA, GRANDE, 50 FOLHAS	UNI	8		8	5,69	45,5 <sup>0</sup>
013.119.020	CADERNO BROCHURÃO	UNI	10		10	4,00	40,0 <sup>0</sup>
013.119.029	CADERNO BROCHURA CAPA DURA - 96 FOLHAS	UNI	28	22	6	6,729	40,3 <sup>0</sup>
TOTAL SUBGRUPO							125,8 <sup>0</sup>
013.129	CAIXAS DE ARQUIVO E ORGANIZADORES						
013.129.018	CAIXA DE ARQUIVO MORTO	UN	490	466	24	5,0607	121,4 <sup>0</sup>
013.129.023	CAIXA ORGANIZADORA DE PASTA SUSPensa DE	UNI	11	9	2	49,40	98,8 <sup>0</sup>
TOTAL SUBGRUPO							220,2 <sup>0</sup>
013.140	CANETAS						
013.140.001	CANETA MARCA TEXTO	UNI	253	214	39	1,2626	49,2 <sup>0</sup>
013.140.003	CANETA ESFEROGRÁFICA	CX	47	45	2	28,3929	56,7 <sup>0</sup>
013.140.049	CANETA/ MARCADOR PERMANENTE P/ CD/ DVD/B	CX	16	10	6	25,70	154,2 <sup>0</sup>
TOTAL SUBGRUPO							260,2 <sup>0</sup>
013.141	CAPA PLÁSTICA P/ ENCADERNAÇÃO						
013.141.002	CAPA PLÁSTICA PARA ENCADERNAÇÃO - PCT CO	PCT	20	16	4	24,8641	99,4 <sup>0</sup>
013.141.003	CONTRA CAPA PLÁSTICA P/ ENCADERNAÇÃO, PR	PCT	25	23	2	15,8204	31,6 <sup>0</sup>
TOTAL SUBGRUPO							131,1 <sup>0</sup>
013.173	COLA						
013.173.015	COLA BRANCA - MINIMO 100 GRAMAS	UN	15	13	2	1,64	3,2 <sup>0</sup>
013.173.020	COLA BASTÃO, ATÓXICA, SEM SOLVENTES, LAVÁ	UNI	181	150	31	1,5446	47,8 <sup>0</sup>
013.173.035	ADESIVO INSTANTANEO UNIVERSAL - FRASCO C	UNI	79	65	14	4,6618	65,2 <sup>0</sup>
TOTAL SUBGRUPO							116,4 <sup>0</sup>
013.229	DIVERSOS						
013.229.001	PISTOLA DE COLA QUENTE FINA	UN	38	36	2	17,92	35,8 <sup>0</sup>
013.229.003	LIMPADOR PARA QUADRO BRANCO SPRAY	UN	3		3	17,50	52,5 <sup>0</sup>
013.229.057	BARBANTE DE ALGODÃO, ROLO DE 100 GRAMAS	UN	118	110	8	2,34	18,7 <sup>0</sup>
013.229.059	CRACHÁ DE PVC TRANSPARENTE	UN	85		85	0,67	56,9 <sup>0</sup>
TOTAL SUBGRUPO							164,0 <sup>0</sup>
013.244	ENVELOPES						
013.244.005	ENVELOPE TIMBRADO OFÍCIO BRANCO 22,8 CM X	UNI	626	36	590	0,1979	116,7 <sup>0</sup>
013.244.008	ENVELOPE PLÁSTICO	CX	15	12	3	104,65	313,9 <sup>0</sup>
013.244.010	ENVELOPE SACO KRAFT NATURAL ABERTURA LA	CX	30	29	1	71,2637	71,2 <sup>0</sup>





## Município da Estância Turística de São Luiz do Paraitinga

ESTOQUE FINANCEIRO

SITUAÇÃO DO ESTOQUE EM 30/12/2024

Página 17

COD	DISCR	UNID	ENTR	SAID	ESTOQUE	V. UNIT.	V. ESTOQUE
TOTAL SUBGRUPO							501,9
013.267	ESPIRAIS						
013.267.004	ESPIRAL TRANSP P/ ENCADERNAÇÃO, 40MM, PCT	PCT	25		25	23,00	575,00
013.267.006	ESPIRAL TRANSPARENTE P/ ENCADERNAÇÃO, 9M	PCT	1		1	9,45	9,45
013.267.010	ESPIRAL TRANSPARENTE PARA ENCADERNAÇÃO	PCT	10		10	17,95	179,50
013.267.014	ESPIRAL PLÁSTICO TRANSPARENTE PARA ENCAL	PCT	34	20	14	39,00	546,00
TOTAL SUBGRUPO							1.309,90
013.274	ETIQUETAS						
013.274.004	ETIQUETA AUTO ADES. INK-JET/LASER 215,9X279,	CX	1		1	49,90	49,90
013.274.005	ETIQUETA PARA CD/DVD 5X2 CX C/ 25FLS	CX	8		8	16,97	135,76
TOTAL SUBGRUPO							185,60
013.315	FITA ADESIVA						
013.315.013	FITA ADESIVA 12MMX30M - TRANSPARENTE	UN	52	10	42	1,077	45,23
013.315.015	FITA DUPLA FACE 18MMX30M	UN	139	83	56	6,9504	389,22
013.315.043	FITA ADESIVA 18MMX50M - TRANSPARENTE	UNI	125	104	21	1,7231	36,19
013.315.062	FITA ADESIVA 45MMX100M - TRANSPARENTE	UNI	158	144	14	6,0118	84,17
013.315.063	FITA ADESIVA 48MMX100M - TRANSPARENTE	UNI	117	104	13	6,7622	87,99
TOTAL SUBGRUPO							642,70
013.340	GRAMPOS / GRAMPEADORES / PERFURADORES						
013.340.002	GRAMPEADOR PARA GRAMPO 26/6	UN	78	75	3	18,766	50,30
013.340.008	GRAMPO PARA GRAMPEADOR TIPO ROCAMA	CX	47	22	25	11,1396	278,41
013.340.012	PERFURADOR DE PAPEL, 2 FUROS, AÇO, P/ MINIM	UNI	9	2	7	69,10	483,70
013.340.013	GRAMPO PLÁSTICO INJETADO EM POLIPROPILEN	PCT	27	4	23	8,618	198,21
013.340.016	GRAMPEADOR "TIPO ROCAMA"	UN	18	13	5	48,15	240,75
013.340.018	GRAMPO PARA GRAMPEADOR 26/6, GALVANIZAD	CX	31	29	2	4,19	8,38
013.340.029	GRAMPO PARA GRAMPEADOR 23/13, GALVANIZAE	CX	41	27	14	5,8143	81,40
013.340.032	GRAMPO PLÁSTICO INJETADO EM POLIETILENO	PCT	28	4	24	15,714	377,14
TOTAL SUBGRUPO							1.718,30
013.402	LIVROS						
013.402.001	LIVRO DE PROTOCOLO	UN	8	5	3	10,80	32,40
TOTAL SUBGRUPO							32,40
013.480	MATERIAL DE EXPEDIENTE						
013.480.016	CD-RW, REGRAVÁVEL, 700MB (DADOS) E 80MIN (A	UN	9		9	2,2626	20,36
013.480.017	ESTOJO PLÁSTICO PRETO P/ CD E DVD	PC	45		45	1,89	85,05
013.480.018	ESTOJO PLÁSTICO TRANSPARENTE P/ CD E DVD	PC	49		49	0,65	31,85
013.480.024	PERCEVEJO LATONADO, CAIXA COM 100 UNID.	CX	28	21	7	3,1013	21,72
013.480.027	DISQUETE 3 1/2" 2HD,	CX	4		4	9,90	39,60
013.480.033	FICHA PAUTADA, 20CM X 12CM, PACOTE COM 100	PCT	2		2	10,90	21,80
013.480.034	ROLETE BICOLOR (PRETO E VERMELHO)	PC	4		4	7,00	28,00
013.480.042	TINTA PARA CARIMBO, MINIMO 40 ML (CORES A D	UNI	4		4	3,00	12,00
013.480.072	PLÁSTICO PARA PLASTIFICAÇÃO A4	PCT	15	14	1	96,342	96,34
013.480.075	DVD-R, VIRGEM, 4,7 GB (DADOS) E 120MIN (VIDEO	UN	3.112		3.112	1,80	5.601,60
013.480.102	CALCULADORA DE MESA 12 DIG. (BAT/SOLAR)	UN	7	5	2	11,75	23,50
013.480.116	EXTRATOR DE GRAMPO, CONFECCIONADO EM AÇ	UN	14		6	3,30	26,40
013.480.135	CLIPS PEQUENO - CAIXA COM 500 GRAMAS	CX	85	82	3	15,6126	46,80



## Município da Estância Turística de São Luiz do Paraitinga

ESTOQUE FINANCEIRO

SITUAÇÃO DO ESTOQUE EM 30/12/2024

Página 18

COD	DISCR	UNID	ENTR	SAID	ESTOQUE	V. UNIT.	V. ESTOQUE
013.480.147	PRANCHETA OFÍCIO 33X23CM	UNI	97	93	4	4,32	17,21
013.480.149	ESTILETE LARGO RETRATIL LÂMINA DE 18MM COI	UNI	60	56	4	2,645	10,51
013.480.162	ALMOFADA PARA CARIMBO	UNI	4		4	8,90	35,61
013.480.164	FITA CORRETIVA 4MMX10M CORREÇÃO A SECO	UNI	66	62	4	5,50	22,01
TOTAL SUBGRUPO							6,140,5
013.483	MATERIAL ESCOLAR						
013.483.001	TESOURA ESCOLAR SEM PONTA	UNI	1.020	1.001	19	1,9747	37,51
013.483.007	APONTADOR PARA LÁPIS, DE PLÁSTICO, C/ LÂMINA	UN	7	4	3	0,70	2,11
013.483.008	APONTADOR COM DEPÓSITO	UN	35	11	24	0,546	13,11
013.483.027	LÁPIS GRAFITE	UNI	72	55	17	0,25	4,21
013.483.043	BORRACHA BRANCA	UNI	50	22	28	0,35	9,81
013.483.075	RÉGUA 100% POLIESTIRENO CRISTAL TRANSPAR	UNI	24	4	20	1,0145	20,21
TOTAL SUBGRUPO							87,01
013.514	PAPÉIS						
013.514.075	PAPEL VERGE A4 - 50 FOLHAS	PCT	124	115	9	12,82	115,31
013.514.082	PAPEL SULFITE A4 - BRANCO - PCT DE 500 FLS	PCT	2.134	1.946	188	26,1428	4.914,81
013.514.083	PAPEL SULFITE A4 - CORES A DEFINIR - PCT DE 500 FLS	PCT	9	4	5	29,53	147,61
TOTAL SUBGRUPO							5.177,81
013.522	PASTAS						
013.522.008	PASTA POLIONDA COM ELÁSTICO 335MM X 250MM	UN	33	23	10	4,996	49,91
013.522.009	PASTA AZ FORMATO A4	UN	7	5	2	7,80	15,61
013.522.025	PASTA PLÁSTICA EM L	UNI	331	324	7	0,7106	4,91
013.522.037	PASTA SANFONADA PLÁSTICA A4 12 DIVISÓRIAS	UNI	8	6	2	18,8666	37,31
TOTAL SUBGRUPO							107,81
TOTAL GRUPO							17.173,61
015	MATERIAL DE INFORMÁTICA						
TOTAL SUBGRUPO							0,01
015.151	CARTUCHO DE TINTA CANON						
015.151.004	CARTUCHO DE TINTA PARA IMPRESSORA CANON	UN	1		1	70,00	70,01
TOTAL SUBGRUPO							70,01
015.152	CARTUCHO DE TINTA EPSON						
015.152.038	CARTUCHO DE TINTA PARA IMPRESSORA EPSON	UNI	3		3	90,00	270,01
015.152.039	CARTUCHO DE TINTA PARA IMPRESSORA EPSON	UNI	9	3	6	57,00	342,01
015.152.040	CARTUCHO DE TINTA PARA IMPRESSORA EPSON	UNI	12	2	10	11,4034	114,01
015.152.041	CARTUCHO DE TINTA PARA IMPRESSORA EPSON	UNI	21	6	15	11,8687	178,01
015.152.044	CARTUCHO DE TINTA PARA IMPRESSORA EPSON	UNI	11	4	7	7,00	49,01
015.152.045	CARTUCHO DE TINTA PARA IMPRESSORA EPSON	UN	24	9	15	7,00	105,01
TOTAL SUBGRUPO							1.058,01
015.153	CARTUCHO DE TINTA HP						
015.153.019	TONER PARA IMPRESSORA HP LASER JET M1120	UN	5		5	20,00	100,01
TOTAL SUBGRUPO							100,01



## Município da Estância Turística de São Luiz do Paraitinga

ESTOQUE FINANCEIRO

SITUAÇÃO DO ESTOQUE EM 30/12/2024

Página 19

COD	DISCR	UNID	ENTR	SAID	ESTOQUE	V. UNIT.	V. ESTOQUE
015.155	CARTUCHO DE TONER HP						
015.155.004	TONER PARA IMPRESSORA HP LASER JET 1020	UN	6		6	39,3333	236,00
015.155.005	TONER PARA IMPRESSORA HP LASER JET M1132	UNI	3		3	280,00	840,00
015.155.006	TONER PARA IMPRESSORA HP LASERJET ULTRA	UNI	1		1	129,00	129,00
TOTAL SUBGRUPO							1.205,00
015.304	FERRAMENTAS E MATERIAIS DE INFORMÁTICA						
015.304.043	CABO EXTENSOR USB V 2.0 CLONE 05121A MACH	M	5	1	4	9,54	38,16
015.304.048	CABO USB PARA IMPRESSORA	UNI	2		2	44,32	88,64
015.304.087	CLAMPER ENERGIA 5 TOMADAS - FILTRO DE LINH	UNI	10	2	8	98,00	784,00
TOTAL SUBGRUPO							910,80
015.757	TONER BROTHER						
015.757.001	TONER PARA IMPRESSORA BROTHER L5652 DN (E	UN	1		1	476,40	476,40
015.757.010	TONER PARA IMPRESSORA BROTHER DCP 8157 C	UN	25		25	76,496	1.911,40
TOTAL SUBGRUPO							2.387,80
015.758	TONER KYOCERA						
015.758.005	TONER PARA IMPRESSORA KYOCERA KM 1820LA	UN	2		2	100,00	200,00
TOTAL SUBGRUPO							200,00
015.759	TONER SAMSUNG						
015.759.001	TONER PARA IMPRESSORA SAMSUNG ML 1665	UN	5		5	27,00	135,00
015.759.004	TONER PARA IMPRESSORA SAMSUNG PROXPRES	UN	1		1	230,00	230,00
TOTAL SUBGRUPO							365,00
TOTAL GRUPO							6.296,80
016	EQUIPAMENTOS DE INFORMÁTICA						
TOTAL SUBGRUPO							0,00
016.252	EQUIPAMENTOS E ACESSÓRIOS DE INFORMÁTICA						
016.252.147	HARD DISK SSD 480GB	UNI	36	12	24	273,00	6.552,00
016.252.183	MULTIFUNCIONAL EPSON, JATO DE TINTA, ECO T	UNI	1		1	1.794,44	1.794,44
TOTAL SUBGRUPO							8.346,44
TOTAL GRUPO							8.346,44
017	MATERIAL E UTENSÍLIOS DOMÉSTICOS						
TOTAL SUBGRUPO							0,00
017.797	VENTILADOR						
017.797.003	VENTILADOR DE PAREDE OSCILANTE - DIÁMETRC	UNI	41	35	6	210,00	1.260,00
017.797.004	VENTILADOR DE COLUNA OSCILANTE - DIÁMETRC	UNI	14	9	5	380,00	1.900,00
TOTAL SUBGRUPO							3.160,00
TOTAL GRUPO							3.160,00
021	UNIFORMES E TECIDOS						



## Município da Estância Turística de São Luiz do Paraitinga

ESTOQUE FINANCEIRO

SITUAÇÃO DO ESTOQUE EM 30/12/2024

Página 20

COD	DISCR	UNID	ENTR	SAID	ESTOQUE	V. UNIT.	V. ESTOQUE
TOTAL SUBGRUPO							0,0º
021.776	UNIFORME SEGURANÇA						
021.776.013	CAMISA BRIM MANGA LONGA - TAM. G	UNI	2		2	41,90	83,8º
TOTAL SUBGRUPO							83,8º
TOTAL GRUPO							83,8º
022	MATERIAL PARA MANUTENÇÃO DE VEÍCULO						
TOTAL SUBGRUPO							0,0º
022.007	ACESSÓRIOS EXTERNOS						
022.007.047	TAMPA RESERVATÓRIO	UNI	1		1	17,77	17,7
022.007.075	BANCO DO MOTORISTA	UNI	2	1	1	1.680,00	1.680,0º
022.007.085	PASTILHA DE FREIO	UNI	35	13	22	104,5101	2.299,2
022.007.094	DISCO DE FREIO D-20	PAR	1		1	83,26	83,2º
022.007.116	CORREIA C514015	UN	6		6	105,60	633,6º
022.007.124	JOGO DE PASTILHA DE FREIO	PC	11	3	8	100,1355	801,0º
022.007.192	PASTILHA DE FREIO TRASEIRO	PC	1		1	641,15	641,1º
022.007.193	PASTILHA DE FREIO DIANTEIRO	JG	4	1	3	418,7247	1.256,1º
022.007.234	BALANCIM	UN	16		16	108,10	1.729,6º
022.007.279	PUXADOR DE CABO DE AÇO DO CAPO	UN	1		1	8,28	8,2º
022.007.324	VASELINA LIQUIDA BALDE 20 LITROS	BL	11	9	2	236,341	472,6º
022.007.325	GUIA CORREDIÇA LD - 1HM/877354	UNI	1		1	154,061	154,0º
022.007.338	CHAPA MEDIA 3/4	PC	2		2	38,9855	77,9º
022.007.342	SUPORTE AÇO	PC	3		3	144,2737	432,8º
022.007.345	BATENTE LIMIT	PC	8		8	37,4825	299,8º
022.007.349	GRADE FORD ANTIGO - 2L2Z78044E82CAA	UNI	1		1	421,60	421,6º
022.007.350	RADIADOR 5C0121251L	UNI	1		1	632,81	632,8º
022.007.359	CHAPA 75248807	UNI	2		2	246,37	492,7º
022.007.360	CHAPA MEDIA 3/4 75248811	UNI	6		6	80,38	482,2º
022.007.361	CALCO (0,75MM) 75248809	UNI	22		22	8,87	195,1º
022.007.371	MAÇANETA INTERNA DIANTEIRA	UNI	4		4	45,72	182,8º
022.007.372	GUIA DA PORTA LATERAL	UNI	2		2	263,00	526,0º
022.007.377	GUIA PORTA LATERAL	UNI	2		2	263,00	526,0º
022.007.389	BUCHA BRAÇO OSCILANTE	UNI	8		8	32,08	256,6º
TOTAL SUBGRUPO							14.303,6º
022.009	ACESSORIOS INTERNOS						
022.009.018	MAQUINA DE VIDRO	UN	8		8	110,55	884,4º
022.009.061	TUBO 75323452	UNI	1		1	693,959	693,9º
TOTAL SUBGRUPO							1.578,3º
022.032	AMORTECEDOR						
022.032.044	AMORTECEDOR TRASEIRO	UNI	42	8	34	266,5942	9.064,2º
022.032.059	AMORTECEDOR DIANTEIRO	UNI	42	18	24	388,9935	9.335,8º
022.032.082	AMORTECEDOR DIANT LD LE - 357413031T	PC	4	2	2	365,04	730,0º
022.032.084	ROLAMENTO DO AMORTECEDOR L/E	UNI	4		4	342,4443	1.369,7º
022.032.085	ROLAMENTO DO AMORTECEDOR L/D	UNI	4		4	342,4495	1.369,8º
022.032.089	KIT AMORTECEDOR DIANTEIRO K04783045B0	UNI	1		1	30,738	30,7º
022.032.090	AMORTECEDOR F87W4006TC	UNI	2		2	369,60	739,2º



## Município da Estância Turística de São Luiz do Paraitinga

ESTOQUE FINANCEIRO

SITUAÇÃO DO ESTOQUE EM 30/12/2024

Página 21

COD	DISCR	UNID	ENTR	SAID	ESTOQUE	V. UNIT.	V. ESTOQUE
022.032.092	AMORTECEDOR DIANTEIRO 7702089383	UNI	4		4	519,158	2.076,6
022.032.093	AMORTECEDOR TRASEIRO 8200306764	UNI	2		2	284,8035	569,6
022.032.094	KIT AMORTECEDOR DIANTEIRO 7700704703	KI	4		4	107,1525	428,6
022.032.095	KIT AMORTECEDOR TRASEIRO 7700704703	UNI	2		2	56,371	112,7
022.032.103	AMORTECEDOR TRASEIRO K04766455AC0	UNI	2		2	328,8215	657,6
022.032.104	KIT AMORTECEDOR TRASEIRO	UNI	3		3	66,537	199,6
022.032.105	AMORTECEDOR DIANTEIRO GENUINO 8200256337	UNI	4		4	471,22	1.884,8
022.032.107	KIT BATEENTE DIANTEIRO GENUINO 8288313231	UNI	1		1	985,60	985,6
022.032.108	AMORTECEDOR DIANTEIRO 5201736	UNI	2		2	525,76	1.051,5
022.032.109	AMORTECEDOR TRASEIRO 5206CT	UNI	2		2	442,24	884,4
022.032.111	AMORTECEDOR TRAS. LD E LE 5202 FG	UNI	4		4	435,03	1.740,1
022.032.113	AMORTECEDOR 364193 A1	UNI	2		2	247,40	494,8
022.032.115	KIT BATEENTE TRASEIRO	PC	3		3	150,62	451,8
022.032.116	AMORTECEDOR CABINE 5801230079	UNI	2		2	1.877,23	3.754,4
022.032.120	AMORTECEDOR DIANTEIRO LD 5W0412503	UNI	1		1	184,90	184,9
022.032.121	AMORTECEDOR DIANTEIRO LE 5W0412503	UNI	1		1	184,90	184,9
022.032.124	AMORTECEDOR DIANTEIRO LD	UNI	1		1	180,00	180,0
022.032.125	AMORTECEDOR DIANTEIRO LE	UNI	1		1	180,00	180,0
022.032.131	AMORTECEDOR DIANTEIRO 357513031B	UNI	2	1	1	156,88	156,8
022.032.132	MANCAL SUPERIOR AMORTECEDOR 5X0412329	UNI	2	1	1	45,28	45,2
022.032.133	GUARDA PO AMORTECEDOR 2G0858843	UNI	2	1	1	35,32	35,3
022.032.134	BATEENTE AMORTECEDOR 34D827499B	UNI	2	1	1	50,71	50,7
022.032.135	BATEENTE AMORTECEDOR 377512137	UNI	2		2	32,89	65,7
022.032.136	GUARDA PO AMORTECEDOR 377513425A	UNI	2		2	15,37	30,7
022.032.137	AMORTECEDOR TRASEIRO 380823359C	UNI	2		2	190,76	381,5
022.032.138	AMORTECEDOR DIANT. CABINE AB394C025BD	UNI	2		2	488,70	977,4
022.032.139	AMORTECEDOR TRAS. CABINE BC355310AA	UNI	4		4	480,46	1.921,8
022.032.144	COIFA DO AMORTECEDOR DIANTEIRO DIREITO	UNI	2	1	1	15,00	15,0
022.032.145	COIFA DO AMORTECEDOR DIANTEIRO ESQUERDO	UNI	2	1	1	15,00	15,0
022.032.149	KIT BATEENTE	UNI	4		4	144,58	578,3
TOTAL SUBGRUPO							42.935,7
022.078	BATERIAS						
022.078.008	BATERIA 150 AMPERES D	UNI	7	4	3	661,00	1.983,0
022.078.051	BATERIA 100 AMPERES D	UNI	17	15	2	487,00	974,0
TOTAL SUBGRUPO							2.957,0
022.092	BOMBA						
022.092.028	BOMBA DE AGUA UNO	PC	2		2	201,03	402,0
022.092.092	BOMBA D AGUA	UNI	5	4	1	265,9669	265,9
022.092.130	PRISIONEIRO - 219000482	UNI	16		16	17,63	282,0
022.092.135	BOMBA DE ÁGUA	UNI	3	1	2	162,62	325,2
022.092.140	BOMBA DE AGUA 55225126	UNI	1		1	169,51	169,5
022.092.141	TUBO DE AGUA 55254086	UNI	1		1	80,31	80,3
022.092.144	ANEL TRAVA 219001022	UNI	7		7	6,65	46,5
TOTAL SUBGRUPO							1.571,7
022.107	CABO						
022.107.011	CABO DE VELA	PC	2		2	171,02	342,0
022.107.014	BARRA TORÇÃO KOMBI	UNI	8		8	95,00	760,0
022.107.018	BARRA DE DIREÇÃO D-20	UNI	1		1	218,00	218,0





## Município da Estância Turística de São Luiz do Paraitinga

ESTOQUE FINANCEIRO

SITUAÇÃO DO ESTOQUE EM 30/12/2024

Página 22

COD	DISCR	UNID	ENTR	SAID	ESTOQUE	V. UNIT.	V. ESTOQUE
022.107.026	CABO DE VELA CILINDRO 1 - 030905430AG	PC	1		1	51,72	51,7
022.107.027	CABO DE VELA CILINDRO 2 - 030905430AH	PC	1		1	56,122	56,1
022.107.028	CABO DE VELA CILINDRO 3 - 030905430AJ	PC	1		1	56,122	56,1
022.107.029	CABO DE VELA CILINDRO 4 - 030905430AK	PC	1		1	51,72	51,7
TOTAL SUBGRUPO							1.535,7
022.134	CAMARA DE AR E PROTETOR						
022.134.002	CAMARA DE AR 12-16.5	UNI	16	7	9	112,00	1.008,0
022.134.014	CAMARA DE AR 1400X24	UN	25	5	21	250,00	5.250,0
022.134.020	CAMARA DE AR 1000/20	UNI	10	2	8	77,5385	620,3
022.134.021	PROTETOR DE RODA 900/20	UNI	36	1	35	19,1893	671,8
022.134.022	CAMARA DE AR 900/20	UNI	8	1	7	70,00	490,0
022.134.027	CAMARA DE AR 17.5-25	UNI	20	18	2	220,0374	440,0
022.134.030	PROTETOR BORRACHA	UNI	5		5	21,71	108,5
TOTAL SUBGRUPO							8.588,5
022.135	CÂMBIO E ACESSÓRIOS						
022.135.108	COXIM DO CÂMBIO - 1L546B032DA	PC	2		2	150,855	301,7
022.135.109	JUNTA HOMOCINETICA - 2374981032	UNI	2		2	708,45	1.412,9
022.135.116	SEMI EIXO HOMOCINETICA L. D 7701349984	UNI	2		2	1.956,1405	3.912,2
022.135.121	COIFA HOMOCINETICA CAMBIO 70741740	UNI	5	2	3	78,4636	235,3
022.135.122	COIFA HOMOCINETICA 70757930	UNI	6	1	5	42,3763	211,8
022.135.127	CRUZETA CARDIA BG4X4635AA	UNI	4	2	2	324,23	648,4
022.135.133	JUNTA HOMOCINETICA 377488103D	UNI	2		2	232,11	464,2
022.135.137	ROTULA (CONE E CAPA)	UNI	17	1	16	202,90	3.246,4
TOTAL SUBGRUPO							10.433,2
022.180	COMPRESSOR						
022.180.020	POLIA TENSORA	UNI	4	1	3	42,78	128,3
TOTAL SUBGRUPO							128,3
022.204	COXIM						
022.204.029	COXIM CABINE DIANTEIRO - 2SC199202	PC	2		2	117,48	234,9
022.204.034	COXIM AMORTECEDOR TRASEIRO K05180731AC0	UNI	4	3	1	96,6552	96,6
022.204.036	COXIM DO MOTOR LADO CAMBIO	UNI	2		2	384,251	768,5
TOTAL SUBGRUPO							1.100,1
022.214	DENTE						
022.214.006	DENTE DE NAVALHA - 86992663	PC	2	1	1	456,00	456,0
022.214.013	DENTE LATERAL LADO DIRREITO	PC	4		4	223,83	895,3
022.214.014	DENTE LATERAL LADO ESQUERDO	PC	4	1	3	223,83	671,4
022.214.018	DENTE CENTRAL 86992662	UNI	24	6	18	498,79	8.978,2
022.214.021	DENTE LATERAL ESQUERDO 391498A1	UNI	1		1	772,50	772,5
TOTAL SUBGRUPO							11.773,5
022.223	DIREÇÃO						
022.223.003	BARRA DIREÇÃO DA KOMBI ANTIGA	UNI	1		1	140,00	140,0
022.223.006	CAIXA DE DIREÇÃO	PC	12	3	9	2.517,0455	22.653,4
022.223.010	TERMINAL DE DIREÇÃO DOBLO	PC	2		2	46,6665	93,3
022.223.043	TERMINAL DE DIREÇÃO	PC	14	2	12	180,1078	2.161,2
022.223.052	BRAÇO OSCILANTE	UNI	4		4	198,57	794,2



## Município da Estância Turística de São Luiz do Paraitinga

ESTOQUE FINANCEIRO

SITUAÇÃO DO ESTOQUE EM 30/12/2024

Página 23

COD	DISCR	UNID	ENTR	SAID	ESTOQUE	V. UNIT.	V. ESTOQUE
022.223.058	PIVÔ SUSPENSÃO SUPERIOR - F2T217567A	PC	2		2	96,4405	192,8
022.223.059	PIVÔ SUSPENSÃO INFERIOR - F2TZ3A130E	PC	2		2	209,595	419,1
022.223.079	BUCHA DO BRAÇO OSCILANTE 70786050	UNI	12	4	8	6,8385	54,6
022.223.084	TERMINAL DE DIREÇÃO 1J0422811B	UNI	2		2	142,44	284,8
022.223.085	PIVO LD 377407366B	UNI	1		1	77,48	77,4
022.223.086	PIVO LE 377407365B	UNI	1		1	77,48	77,4
022.223.088	BARRA AXIAL DIREÇÃO 7088611	UNI	2		2	114,633	229,2
022.223.090	VOLANTE DIREÇÃO	UNI	1		1	274,85	274,8
022.223.091	BRAÇO OSCILANTE DIANT. DIR	UNI	3	2	1	189,225	189,2
022.223.092	BRAÇO OSCILANTE DIANT. ESQ	UNI	3	2	1	189,225	189,2
022.223.098	BARRA AXIAL	UNI	10	2	8	68,544	548,3
TOTAL SUBGRUPO							28.379,8
022.237	EMBREGEM						
022.237.009	KIT EMBREGEM	KI	8	2	6	1.788,8317	10.732,9
022.237.020	DISCO DE EMBREGEM	UN	3		3	220,8347	662,5
022.237.033	PLATO EMBREGEM - 030141026C	PC	1		1	185,095	185,1
022.237.037	EMBREGEM	PC	3	1	2	372,5773	745,1
022.237.052	ATUADOR PEDAL EMBREGEM	PC	2		2	375,87	751,7
022.237.056	JOGO DE JUNTAS SUPERIOR	JG	4	1	3	145,00	435,0
TOTAL SUBGRUPO							13.512,4
022.258	ESCAPAMENTO						
022.258.018	SILENCIOSO TRASEIRO	UNI	5	2	3	418,062	1.254,1
022.258.026	SILENCIOSO DIANTEIRO - TX0253209	PC	1		1	520,595	520,6
022.258.029	COLETOR DE ESCAPE	UNI	4		4	658,3948	2.633,5
022.258.035	SILENCIOSO DIANTEIRO	PC	6		6	535,3967	3.212,3
022.258.037	COLETOR DO ESCAPAMENTO 032253031T	UNI	1		1	915,35	915,3
022.258.038	SILENCIOSO 73164453	UNI	1		1	1.045,64	1.045,6
TOTAL SUBGRUPO							9.581,7
022.298	FAROL						
022.298.061	LÂMPADA 12V 2W	UNI	10		10	2,80	28,0
022.298.065	LÂMPADA H3 24V 70W	UNI	8		8	23,2841	186,2
022.298.099	LAMPADA 55W 12V H3	UN	3		3	6,45	19,3
022.298.108	LAMPADA 55W 12V	UN	7		7	3,00	21,0
022.298.119	LÂMPADA 60W 12V	PC	8		8	10,00	80,0
TOTAL SUBGRUPO							334,6
022.308	FILTROS						
022.308.004	FILTRO DE OLEO TRANSMISSÃO - 219000751	PC	11		11	301,1263	3.312,3
022.308.005	FILTRO DE COMBUSTÍVEL - 219001068	PC	7		7	52,1334	364,9
022.308.007	FILTRO DE AR PRIMÁRIO - 219000393	PC	13		13	80,0635	1.040,8
022.308.008	FILTRO DE AR SECUNDÁRIO TURBO - 219001058	PC	7		7	73,188	512,3
022.308.009	FILTRO DE AR PRIMÁRIO TURBO - 219001057	PC	3		3	37,1493	111,4
022.308.012	ELEMENTO FILTRO DIESEL	PC	1		1	111,826	111,8
022.308.014	FILTRO COMBUSTÍVEL BG1X/9155/AA	PC	5		5	63,4578	317,2
022.308.019	FILTRO DE AR BH1H/9601/AA	PC	1		1	119,70	119,7
022.308.020	FILTRO COMBUSTÍVEL BH1T/9155/AA	PC	5		5	103,7588	518,7
022.308.027	FILTRO DE AR - 3544121C91	PC	1		1	575,09	575,0
022.308.028	FILTRO DE COMBUSTÍVEL - 3826130C91	PC	3		3	350,75	1.052,2



**Município da Estância Turística de São Luiz do Paraitinga**  
ESTOQUE FINANCEIRO  
SITUAÇÃO DO ESTOQUE EM 30/12/2024

Página 24

COD	DISCR	UNID	ENTR	SAID	ESTOQUE	V. UNIT.	V. ESTOQUE
022.308.031	FILTRO DE COMBUSTIVEL - 7701478972	PC	2		2	32,21	64,4
022.308.038	FILTRO LUBRIFICANTE - 219000397	PC	9	3	6	62,0087	372,0
022.308.045	FILTRO DE COMBUSTIVEL - 93316245	PC	4		4	17,74	70,9
022.308.057	FILTRO HIDRÁULICO - 32/925346	PC	5		5	495,834	2.479,1
022.308.058	FILTRO LUBRIFICANTE - 02/103513	PC	2		2	38,64	77,2
022.308.072	FILTRO BT8873	PC	4		4	189,90	758,6
022.308.074	FILTRO 87308828	PC	3		3	40,00	120,0
022.308.079	FILTRO BT8439	PC	8		8	190,00	1.520,0
022.308.080	FILTRO BT8830	PC	12		12	65,36	784,3
022.308.084	FILTRO DE COMBUSTIVEL D-20 FBD496	PC	2	1	1	24,08	24,0
022.308.088	FILTRO 79011386	PC	4	1	3	120,00	360,0
022.308.093	FILTRO 71101949	PC	3		3	9,86	29,5
022.308.097	FILTRO DE ÓLEO	PC	54	20	34	36,7956	1.251,0
022.308.098	FILTRO DE AR	PC	39	8	31	178,5025	5.533,5
022.308.101	FILTRO TELA DA TRANSMISSÃO	UNI	2		2	79,90	159,8
022.308.109	FILTRO 79011387	PC	1		1	83,05	83,0
022.308.110	FILTRO DE AR VW BRAS/ KOMBI AR6194	PC	1		1	10,00	10,0
022.308.113	FILTRO DE COMBUSTIVEL RENAULT WOE510	PC	1		1	22,26	22,2
022.308.116	FILTRO H614	PC	6		6	69,20	415,2
022.308.120	FILTRO MWM	PC	2		2	60,00	120,0
022.308.125	FILTRO FBS530/1	UNI	1		1	50,00	50,0
022.308.126	FILTRO FBD3608	UNI	1		1	11,06	11,0
022.308.131	FILTRO 71054	UNI	1		1	27,00	27,0
022.308.133	FILTRO 32920300	UNI	1		1	40,48	40,4
022.308.135	FILTRO 58118063	UNI	3		3	67,99	203,9
022.308.136	FILTRO DE AR VAN 7657	UNI	2		2	26,00	52,0
022.308.143	FILTRO LUBRIFICANTE	PC	19	2	17	428,3921	7.282,6
022.308.157	ELEMENTO FILTRO COMBUSTIVEL	PC	2	1	1	137,84	137,8
022.308.158	FILTRO DE AR RENAULT LOGAN TR1145	UNI	1		1	49,00	49,0
022.308.165	FILTRO DE AR DUCATO FAC 105	UNI	5	1	4	12,71	50,8
022.308.172	COPO ACRILICO	UN	1		1	15,56	15,5
022.308.182	FILTRO COMBUSTIVEL	PC	18	2	16	326,8978	5.230,3
022.308.183	FILTRO DE AR DOBLO 1.8/07	PC	1		1	50,00	50,0
022.308.186	FILTRO COMBUSTIVEL DA CITROEN FCD816/2	PC	2		2	46,11	92,2
022.308.194	FILTRO DE OLEO DUCATO LB156	PC	6		6	27,00	162,0
022.308.195	FILTRO DIESEL	PC	5		5	238,85	1.194,2
022.308.196	FILTRO DE COMBUSTIVEL FORD CARGO 960/1	UNI	2		2	57,75	115,5
022.308.206	FILTRO DE AR - 75248729	PC	11	1	10	173,3866	1.733,8
022.308.207	FILTRO DE AR - 75248730	PC	6	1	5	89,222	446,1
022.308.213	FILTRO DE AR - 75247063	PC	3		3	108,6467	325,9
022.308.214	FILTRO DE AR - 75247062	PC	4		4	79,19	316,7
022.308.215	FILTRO DE OLEO P/ MOTOR	PC	34	27	7	23,1707	162,2
022.308.216	FILTRO - 75204388	PC	2		2	81,98	163,9
022.308.220	FILTRO DO OLEO HIDRÁULICO - 75213131	PC	10		10	59,24	592,4
022.308.227	FILTRO DE COMBUSTIVEL	UNI	29	3	26	348,386	9.058,0
022.308.233	FILTRO DE ÓLEO LUBRIFICANTE	PC	12	2	10	324,8916	3.248,9
022.308.238	FILTRO DE COMBUSTIVEL PSC 75	UNI	1		1	144,281	144,2
022.308.247	FILTRO DE AR 71420350	PC	7		7	120,79	845,5
022.308.248	FILTRO DE AR 73170668	PC	14		14	231,7811	3.244,9
022.308.249	FILTRO 71442448	PC	1		1	69,33	69,3
022.308.250	FILTRO 71427114	PC	2		2	103,27	206,5
022.308.254	FILTRO - 71441448	PC	1		1	77,60	77,6



## Município da Estância Turística de São Luiz do Paraitinga

ESTOQUE FINANCEIRO

SITUAÇÃO DO ESTOQUE EM 30/12/2024

Página 25

COD	DISCR	UNID	ENTR	SAID	ESTOQUE	V. UNIT.	V. ESTOQUE
022.308.255	FILTRO - 71420350	PC	2		2	169,75	339,50
022.308.262	FILTRO DE AR 219000394	UNI	12	4	8	64,4608	515,68
022.308.264	FILTRO DE AR 219001058	UNI	2		2	90,7495	181,50
022.308.265	FILTRO LUBRIFICANTE 219000751	UNI	4		4	235,3003	941,20
022.308.266	FILTRO HIDRAULICO 219001877	UNI	3		3	217,40	652,20
022.308.275	FILTRO - 75313513	UNI	4		4	166,6078	666,44
022.308.276	FILTRO - 75247063	UNI	4		4	91,5565	366,22
022.308.277	FILTRO - 75247062	UNI	3		3	155,4153	466,24
022.308.278	FILTRO - 75285228	UNI	6		6	111,3185	667,90
022.308.279	FILTRO - 75201624	UNI	1		1	65,064	65,06
022.308.282	FILTRO DE AR - 717531610	UNI	12	2	10	19,9466	199,44
022.308.287	FILTRO DE DIESEL SECUNDÁRIO	UNI	1		1	152,226	152,23
022.308.294	FILTRO DE AR BFA2CX	UNI	1		1	346,883	346,88
022.308.295	FILTRO DE COMBUSTIVEL 1S7H19E647BB	UNI	5	1	4	24,84	99,30
022.308.299	FILTRO DE COMBUSTIVEL 98497762	UNI	2		2	187,00	374,00
022.308.301	FILTRO LUBRIFICANTE 8200274858	UNI	7	2	5	25,1599	125,85
022.308.302	FILTRO DE COMBUSTIVEL 8671008141	UNI	23	5	18	20,4801	368,64
022.308.303	FILTRO DE AR 8200459849	UNI	27	1	26	49,1311	1.277,42
022.308.304	FILTRO LUBRIFICANTE 1109X3	UNI	3		3	53,067	159,20
022.308.305	FILTRO COMBUSTIVEL 1901S5	UNI	12		12	87,3473	1.048,12
022.308.306	FILTRO DE AR 1420P9	UNI	11		11	78,4174	862,59
022.308.307	FILTRO DE AR PRIMARIO TURBO 219001057	UNI	9	4	5	91,439	457,20
022.308.308	FILTRO DE AR SECUNDARIO TURBO 32/912001	UNI	6	1	5	68,9833	344,92
022.308.309	FILTRO DE COMBUSTIVEL 219001068	UNI	10		10	37,1493	371,49
022.308.310	FILTRO SEPARADOR DE AGUA 32/925915	UNI	5		5	112,202	561,01
022.308.311	FILTRO COMBUSTIVEL 32/912001	UNI	4		4	63,5608	254,24
022.308.312	FILTRO LUBRIFICANTE 02/100073	UNI	1		1	30,081	30,08
022.308.313	JOGO DE CILINDROS	PC	2		2	74,2775	148,55
022.308.316	FILTRO DE COMBUSTIVEL FCD2099	UNI	1		1	163,188	163,19
022.308.317	FILTRO DIESEL 75312983	UNI	2		2	83,686	167,37
022.308.318	FILTRO DE COMBUSTIVEL 87435525	UNI	1		1	90,451	90,45
022.308.319	FILTRO SEPARADOR 75327640	UNI	1		1	72,23	72,23
022.308.322	FILTRO HIDRAULICO 73162722	UNI	1		1	442,456	442,46
022.308.324	FILTRO DE AR CONDICIONADO	PC	12	1	11	135,2833	1.488,12
022.308.325	FILTRO DE COMBUSTIVEL SEPARADOR DE AGUA	UNI	2		2	111,76	223,52
022.308.326	FILTRO HIDRAULICO P764831	UNI	1		1	361,99	361,99
022.308.328	FILTRO DE DIESEL 156711	UNI	4		4	96,47	385,88
022.308.329	COPINHO B. INJETORA 75204388	UNI	1		1	67,46	67,46
022.308.330	FILTRO AR CONDICIONADO 75326979	UNI	8		8	38,90	311,20
022.308.331	FILTRO 87621518	UNI	2		2	240,87	481,74
022.308.332	FILTRO DE AR INTERNO 84286397	UNI	1		1	306,20	306,20
022.308.333	FILTRO DE AR EXTERNO 84350712	UNI	2		2	120,08	240,16
022.308.334	FILTRO DE AR INTERNO 32/925683	UNI	4	1	3	267,21	801,63
022.308.335	FILTRO 32/926113	UNI	4	1	3	770,15	2.310,45
022.308.337	FILTRO 257463 A1	UNI	5	1	4	70,134	280,54
022.308.339	FILTRO DE AR 5801640991	UNI	6	1	5	227,41	1.137,05
022.308.342	FILTRO DE AR BG9X9601AA	UNI	4		4	73,66	294,64
022.308.343	FILTRO DE OLEO BG5X6731AA	UNI	10	6	4	108,8706	435,48
022.308.344	FILTRO COMBUSTIVEL BG5X9155AA	UNI	4		4	76,38	305,52
022.308.345	FILTRO DE AR 250129620	UNI	2		2	269,22	538,44
022.308.346	FILTRO DE OLEO 2VC115961	UNI	3	1	2	67,03	134,06
022.308.347	FILTRO DE COMBUSTIVEL 2R0127401B	UNI	3	2	1	158,59	158,59



Município da Estância Turística de São Luiz do Paraitinga  
ESTOQUE FINANCEIRO  
SITUAÇÃO DO ESTOQUE EM 30/12/2024

Página 26

COD	DISCR	UNID	ENTR	SAID	ESTOQUE	V. UNIT.	V. ESTOQUE
022.308.348	FILTRO DE AR A3760948104	UNI	4		4	181,45	725,8
022.308.349	FILTRO DE OLEO A0031843301	UNI	4		4	89,54	358,1
022.308.350	FILTRO DE COMBUSTIVEL A3760907252	UNI	4		4	269,83	1.079,3
022.308.351	FILTRO DE AR BH4X9601FA	UNI	4	3	1	64,22	64,2
022.308.352	FILTRO DE COMBUSTIVEL BF8T9155DA	UNI	4	1	3	21,57	64,7
022.308.353	FILTRO DE AR A6900947004	UNI	3		3	54,93	164,7
022.308.355	FILTRO DE COMBUSTIVEL A0001539313	UNI	4		4	308,02	1.232,0
022.308.356	FILTRO DE AR BG9X9601BA	UNI	4	1	3	67,60	202,8
022.308.357	FILTRO DE COMBUSTIVEL BH4X9N074AA	UNI	3	1	2	141,15	282,3
022.308.363	FILTRO COMBUSTIVEL BH1X9155AA	UNI	5		5	184,67	923,3
022.308.364	FILTRO DE AR BG1X9601BA	UNI	3	2	1	105,04	105,0
022.308.365	FILTRO ARLA 32 CC455J248AA	UNI	3	1	2	192,29	384,5
022.308.375	FILTRO DE AR 32/925683	UNI	5		5	98,58	492,9
022.308.376	FILTRO DE OLEO DO MOTOR 320/04133	UNI	5		5	166,78	833,9
022.308.385	FILTRO DE COMBUSTIVEL 0004700469	UNI	1		1	676,71	676,7
022.308.386	FILTRO DE AR CONDICIONADO 00009078001	UNI	1		1	115,84	115,8
022.308.389	FILTRO DE COMBUSTIVEL 5801568303	UNI	1		1	195,97	195,9
022.308.390	FILTRO DE AR 2C459600CD	UNI	1		1	196,86	196,8
022.308.391	FILTRO SECUNDARIO AR BF8X19825A	UNI	2		2	54,36	108,7
022.308.393	FILTRO COMBUSTIVEL B41X9155AA	UNI	2		2	96,33	192,6
022.308.394	FILTRO SEDIMENTAR	UNI	2		2	162,56	325,1
022.308.395	FILTRO DE AR MOTOR 030129607BG	UNI	1		1	115,53	115,5
022.308.397	FILTRO DE COMBUSTIVEL 1H0819644B	UNI	1		1	36,99	36,9
022.308.399	FILTRO SECUNDARIO AR 7S559600AD	UNI	2	1	1	73,19	73,1
022.308.401	FILTRO COMBUSTIVEL AB399155DD	UNI	2		2	265,36	530,7
022.308.403	FILTRO SECADOR JR3Z9600B	UNI	2	1	1	399,05	399,0
022.308.404	FILTRO DE AR T/JG301073	UNI	2	1	1	174,84	174,8
022.308.405	FILTRO SECUNDARIO AR 2P0198567A	UNI	2		2	137,41	274,8
022.308.406	FILTRO LUBRIFICANTE 2R0618787	UNI	2		2	165,61	331,2
022.308.409	FILTRO SECADOR 2V5131759A	UNI	2		2	176,92	353,8
022.308.410	FILTRO AR 46535884	UNI	1		1	62,44	62,4
022.308.413	FILTRO DE AR INTERNO	UNI	13		13	569,3715	7.401,8
022.308.414	FILTRO DE AR EXTERNO	UNI	13		13	862,7143	11.215,2
022.308.415	FILTRO HIDRAULICO 71102180	UNI	4		4	415,82	1.663,2
022.308.416	FILTRO HIDRAULICO 73125853	UNI	4		4	84,56	338,2
022.308.417	FILTRO HIDRAULICO 87626518	UNI	4		4	259,015	1.036,0
022.308.418	FILTRO DE AR 84286397	UNI	1		1	120,96	120,9
022.308.420	FILTRO AR CONDICIONADO 84350712	UNI	1		1	128,67	128,6
022.308.421	FILTRO DE COMBUSTIVEL 860116081	UNI	5		5	981,53	4.907,6
022.308.422	FILTRO DE COMBUSTIVEL 860113205	UNI	5		5	251,95	1.259,7
022.308.423	FILTRO DE OLEO LUBRIFICANTE 860113207	UNI	5	1	4	216,22	864,8
022.308.424	FILTRO DE AR 800101436	UNI	5		5	1.092,06	5.460,3
022.308.425	FILTRO DE AR CONDICIONADO 803547419	UNI	5		5	206,59	1.032,9
022.308.426	FILTRO COMBUSTIVEL 801140321	UNI	5		5	271,08	1.355,4
TOTAL SUBGRUPO							128.799,6
022.330	FREIO						
022.330.001	PASTILHA DE FREIO - 4409E9	JG	1		1	299,60	299,6
022.330.007	9C459C34Q/AB CONJUNTO DO FILTRO DE AR	UN	1		1	360,04	360,0
022.330.008	2RP/698159 LONA DIANT/TRAS	UN	2		2	189,33	378,6
022.330.017	PINÇA DE FREIO	PC	11	2	9	701,1222	6.310,1
022.330.033	FLEXIVEL DO FREIO DIANTEIRO	PC	8	2	6	132,15	792,9





**Município da Estância Turística de São Luiz do Paraitinga**  
**ESTOQUE FINANCEIRO**  
**SITUAÇÃO DO ESTOQUE EM 30/12/2024**

Página 27

COD	DISCR	UNID	ENTR	SAID	ESTOQUE	V. UNIT.	V. ESTOQUE
022.330.048	TAMBOR FREIO	PAR	2	1	1	254,13	254,1
022.330.054	CABO DE FREIO DE MÃO	PC	14	2	12	58.7236	704,6
022.330.070	LONA DE FREIO	JG	2		2	67,035	134,0
022.330.072	JOGO DE PASTILHAS DE FREIO	JG	2		2	170,415	340,8
022.330.097	JOGO DE LONA TRASEIRO	UNI	5	1	4	252,602	1.010,4
022.330.098	JOGO DE LONA DIANTEIRO	UNI	4		4	682,50	2.730,0
022.330.101	CILINDRO DE FREIO	UNI	4	2	2	62,1265	124,2
022.330.113	JOGO DE LONA	JG	4		4	99,3008	397,2
022.330.138	DISCO DE FREIO TRASEIRO	PC	4		4	473,48	1.893,9
022.330.140	SAPATA DE FREIO	UNI	1		1	232,89	232,8
022.330.143	JOGO DE PASTILHA DE FREIO - 93305892	JG	1		1	88,73	88,7
022.330.144	JOGO DE PASTILHA DE FREIO - 95231012	JG	8	4	4	156,88	626,7
022.330.149	DISCO DE FREIO	UN	32	13	19	150,013	2.850,2
022.330.151	TAMBOR DE FREIO - 7139088	PC	2		2	2.052,23	4.104,4
022.330.152	LONA DE FREIO - 500053839	PC	1		1	266,27	266,2
022.330.154	DISCO DE FREIO (PAR)	PAR	1		1	193,01	193,0
022.330.157	JOGO DE LONA DE FREIO DIANTEIRA/TRASEIRA	JG	1		1	236,00	236,0
022.330.158	DISCO DE FREIO DIANTEIRO	PC	12	2	10	279,305	2.793,0
022.330.160	JOGO DE PASTILHA DE FREIO - 93277698	JG	1		1	127,27	127,2
022.330.165	FLEXIVEL DO FREIO - 2376117011	PC	6		6	109,992	659,9
022.330.167	LONA DE FREIO - 7X0698075	PC	6		6	55,4977	332,9
022.330.175	JOGO DE PASTILHA DE FREIO - 70763760	UNI	6		6	45,6007	273,6
022.330.179	LONA DE FREIO UNID 2T4/711485	UNI	2		2	215,2005	430,4
022.330.182	PASTILHA DE FREIO 8671000821	UNI	12	2	10	142,2521	1.422,5
022.330.183	LONA DE FREIO TRASEIRO	PC	9		9	155,8532	1.402,6
022.330.185	DISCO DE FREIO 8200244108	UNI	4		4	85,1258	340,5
022.330.186	JOGO DE PASTILHA 8671010072	UNI	3		3	55,5883	166,7
022.330.191	KIT PASTILHAS DE FREIO 93326283	KI	2		2	63,90	127,8
022.330.195	JOGO PASTILHA FREIO DIANTEIRO 442755	JG	1		1	221,30	221,3
022.330.196	JOGO PASTILHA FREIO TRASEIRO 442726	JG	2		2	117,00	234,0
022.330.197	JOGO PASTILHA FREIO 7702295181	JG	1		1	48,25	48,2
022.330.200	JG DE PASTILHA DE FREIO DIANT. 425122	JG	4		4	181,13	724,5
022.330.201	JG DE PASTILHA DE FREIO TRAS. 425440	UNI	4		4	176,84	707,3
022.330.202	PASTILHA DE FREIO 84252208	UNI	2		2	146,29	292,5
022.330.203	LONA DIANTEIRA 7149139	UNI	2		2	319,19	638,3
022.330.204	LONA TRASEIRA 7149139	UNI	1		1	319,19	319,1
022.330.205	LONAS DIANTEIRA	UNI	1		1	656,60	656,6
022.330.206	LONAS TRASEIRA	UNI	1		1	878,08	878,0
022.330.207	LONAS DIANTEIRA BG7X2L361AA	UNI	1		1	154,80	154,8
022.330.208	LONAS TRASEIRA BG7X2L361AA	UNI	1		1	154,80	154,8
022.330.209	LONAS DIANTEIRA 2RG698093	UNI	1		1	276,25	276,2
022.330.210	LONAS TRASEIRA 2RG698093	UNI	1		1	249,64	249,6
022.330.213	LONAS DIANTEIRA BG7X2L361BA	UNI	1		1	183,40	183,4
022.330.214	LONAS TRASEIRA BG7X2L361BA	UNI	1		1	183,40	183,4
022.330.215	CILINDROS DE FREIO LD LE	UNI	6		6	73,19	439,1
022.330.216	CILINDRO DE FREIO TRAS LD	UNI	1		1	73,19	73,1
022.330.217	CILINDRO DE FREIO TRAS LE	UNI	1		1	73,19	73,1
022.330.222	DISCO DE FREIO 8201464598	UNI	2		2	397,80	795,6
022.330.223	PASTILHA DE FREIO 410602192R	UNI	1		1	95,95	95,9
022.330.224	DISCO DE FREIO LISO	PC	14		14	123,70	1.731,8
022.330.230	PASTILHA 0034203520	UNI	1		1	269,03	269,0
022.330.232	PASTILHA FREIO 374698151A	UNI	1		1	80,80	80,8



## Município da Estância Turística de São Luiz do Paraitinga

ESTOQUE FINANCEIRO

SITUAÇÃO DO ESTOQUE EM 30/12/2024

Página 28

COD	DISCR	UNID	ENTR	SAID	ESTOQUE	V. UNIT.	V. ESTOQUE
022.330.233	DISCO DE FREIO DIANTEIRO JZW615604F	UNI	2		2	176,68	353,3
022.330.234	JOGO TAMBOR DE FREIO 1J0609617B	UNI	1		1	531,68	531,6
022.330.235	SAPATA DE FREIO COM LONA LD 3096095261	UNI	1		1	32,93	32,9
022.330.236	SAPATA DE FREIO COM LONA LE 3096095251	UNI	1		1	32,93	32,9
022.330.237	LONA DE FREIO 2W00609525	UNI	2		2	360,54	721,0
022.330.238	JOGO DE PASTILHA DE FREIO 7087766	UNI	1		1	71,96	71,9
022.330.239	JOGO LONA DE FREIO 7081572	UNI	1		1	63,82	63,8
022.330.241	TAMBOR DE FREIO 51924919	UNI	2		2	131,842	263,6
022.330.245	TAMBOR DE FREIO TRASEIRO	UNI	8		8	285,67	2.285,3
TOTAL SUBGRUPO							46.244,7
022.347	HASTE / TIRANTE						
022.347.003	HASTE - 73163927	PC	4		4	44,29	177,1
022.347.007	TIRANTE - 84126503	PC	4		4	44,29	177,1
TOTAL SUBGRUPO							354,3
022.377	JUNTA						
022.377.046	SORTIDO DE JUNTAS DE COMPOSIÇÕES DIFEREN	UNI	1		1	221,80	221,8
TOTAL SUBGRUPO							221,8
022.434	MANGUEIRAS E ACESSÓRIOS						
022.434.072	MANGUEIRA SUPERIOR RADIADOR	PC	2		2	72,98	145,9
022.434.147	MANGUEIRA HIDRÁULICA R2AT 10 5/8	M	4,22	2,72	1,5	45,00	67,5
022.434.164	CAPA DE AÇO 5/8 - 2 TRAMAS	PC	6	4	2	15,00	30,0
022.434.247	MANGUEIRA INFERIOR RADIADOR	PC	2		2	175,15	350,3
022.434.255	TERMINAL	UNI	8	2	6	107,98	647,8
TOTAL SUBGRUPO							1.241,6
022.498	MOTOR E ACESSÓRIOS						
022.498.061	CORREIA DO AR - 219000333	PC	2	1	1	46,80	46,8
022.498.062	CORREIA DO ALTERNADOR - 219001059	PC	2		2	55,90	111,8
022.498.064	RESERVATÓRIO DE ÁGUA COM SENSOR	PC	3	1	2	161,3227	322,6
022.498.101	CORREIA13AV1 165	UNI	4		4	30,53	122,1
022.498.110	PINO DE CENTRO COMPLETO	UNI	3	1	2	187,3557	374,7
022.498.113	BICO INJETOR	UNI	8	4	4	282,26	1.129,0
022.498.175	RESERVATÓRIO DE AGUA	UNI	1		1	577,83	577,8
022.498.177	CORREIA DENTADA	PC	2		2	67,6705	135,3
022.498.216	VELA DE IGNIÇÃO	PC	21	13	8	27,9475	223,5
022.498.217	BOBINA DE IGNIÇÃO	PC	4	1	3	322,88	968,6
022.498.224	CORREIA DENTADA	PC	5		5	64,5834	322,9
022.498.226	CORREIA 8PK1420	UNI	2		2	53,3585	106,7
022.498.234	CORREIA DO ALTERNADOR	PC	2	1	1	52,90	52,9
022.498.285	PINO CENTRO	UN	7	3	4	149,9652	599,8
022.498.323	HELICES	UN	1		1	416,00	416,0
022.498.330	TUBO FLEXIVEL	PC	2		2	21,43	42,8
022.498.360	DISCO	PAR	4	2	2	134,96	269,9
022.498.417	CORREIA DENTADA	UNI	3	1	2	75,00	150,0
022.498.418	JOGO DE VELA	JG	2	1	1	24,64	24,6
022.498.419	CORREIA 131175	UNI	1		1	39,20	39,2
022.498.421	ANTI-CHAMA	UNI	2	1	1	48,3765	48,3
022.498.422	CORREIA 131170	UNI	1		1	39,80	39,8



**Município da Estância Turística de São Luiz do Paraitinga**  
 ESTOQUE FINANCEIRO  
 SITUAÇÃO DO ESTOQUE EM 30/12/2024

Página 29

COD	DISCR	UNID	ENTR	SAID	ESTOQUE	V. UNIT.	V. ESTOQUE
022.498.424	CORREIA 131025	UNI	3		3	32,31	96,9
022.498.432	BARRA ESTABILIZADORA	KI	4	1	3	745,4638	2.236,3
022.498.484	JOGO DE CABO DE VELA	JG	2	1	1	163,24	163,2
022.498.498	BUCHA 219000784	UNI	20		20	55,37	1.107,4
022.498.500	PINO SUPERIOR 219000795	UNI	4	2	2	182,58	365,1
022.498.501	PINO INFERIOR 219000045	UNI	3	1	2	180,47	360,9
022.498.504	COXIM DO MOTOR - 1C356038DA	PC	2		2	192,24	384,4
022.498.533	JUNTA TROCADOR CALOR INT - 500396535	PC	1		1	66,512	66,5
022.498.539	RESERVATÓRIO DE AGUA F67Z9002AA	UNI	1		1	154,26	154,2
022.498.550	CRUZETA 219000488	UNI	5		5	93,55	467,7
022.498.571	CRUZETA 87457067	UNI	1		1	342,295	342,3
022.498.572	RESERVATÓRIO DE AGUA 98426689	UNI	1		1	1.024,20	1.024,2
022.498.573	RETENTOR CUBO DIANTEIRO	UNI	15	4	11	10,9547	120,5
022.498.579	VALVULA SOLENOIDE 5267132	UNI	1		1	958,73	958,7
022.498.588	JOGO DE ANEIS (1 PISTÃO) BG5X6149BA	JG	2		2	246,81	493,6
022.498.589	PISTÃO UNID. BG5X6108DA	UNI	2		2	569,51	1.139,0
022.498.592	CATALIZADOR 7X0298311B	UNI	1		1	2.764,28	2.764,2
022.498.608	BUCHA BARRA ESTABILIZADORA 51772250	UNI	4	2	2	50,76	101,5
022.498.609	KIT DISTRIBUIÇÃO - CORREIA + TENSOR	UNI	4		4	213,12	852,4
022.498.610	ANTI CHAMAS DO MOTOR	UNI	1		1	138,19	138,1
022.498.611	SUPORTE 87457063	UNI	1		1	204,56	204,5
022.498.612	CRUZETA 233094A1	UNI	3	1	2	158,28	316,5
022.498.643	KIT DISTRIBUIÇÃO	UNI	5	3	2	288,88	577,7
022.498.644	SEMI EIXO	UNI	2	1	1	965,90	965,9
022.498.655	BRAÇO AXIAL	UNI	2	1	1	169,08	169,0
<b>TOTAL SUBGRUPO</b>							<b>21.697,4</b>
022.518	PARARAFUSO, PORCA E ARRUELA						
022.518.024	PARAFUSO 3/4	UNI	19	12	7	8,4115	58,8
022.518.131	PARAFUSO 71446969	UNI	2		2	12,85	25,7
022.518.132	PARAFUSO - 73022121	UN	9		9	20,2121	181,9
022.518.140	PARAFUSO DA LÂMINA - 219000337	UN	40		40	10,41	416,4
022.518.143	PARAFUSO - 75289718	UN	73	56	17	3,40	57,8
022.518.144	PORCA - 75310051	UN	40	37	3	2,9394	8,8
022.518.191	ARRUELA 219000044	UNI	20	7	13	19,91	258,8
022.518.195	PARAFUSO 5/8 - 3F5108	UNI	30	17	13	2,2016	28,6
022.518.199	PORCA M12 - 2443117	PC	1		1	37,162	37,1
022.518.212	ARRUELA 219000040	UNI	20		20	20,08	401,6
022.518.213	PARAFUSO 4261252/79048744	PC	9	6	3	7,1355	21,4
022.518.215	PARAFUSO 11398137/73042335	PC	7		7	53,2196	372,5
022.518.227	SEGMENTO 86992661	UNI	32		32	524,345	16.779,0
022.518.228	PARAFUSO 3/4 5,4771	UNI	6		6	10,86	65,1
022.518.229	PARAFUSO 3/4 4261252	UNI	16		16	15,07	241,1
022.518.231	PARAFUSO DE LAMINA 5/8-11 UNC X 2.1/4 7061712	UNI	7		7	8,17	57,1
022.518.234	ARRUELA LISA 70927381	UNI	30		30	3,41	102,3
022.518.241	PARAFUSO 3/4 X 3.1/4 4261252	UNI	30		30	17,87	536,1
022.518.255	PARAFUSO 426-1244	UNI	48		48	10,94	525,1
022.518.257	PORCA 425-1612	UNI	60		60	3,25	195,0
022.518.258	PARAFUSO 72617127	UNI	40		40	6,09	243,6
022.518.259	PARAFUSO 70931930	UNI	22	1	21	6,09	127,8
022.518.260	PARAFUSO 70921174	UNI	25	16	9	7,58	68,2
022.518.261	PARAFUSO 75289718	UNI	160	16	144	6,09	876,9



## Município da Estância Turística de São Luiz do Paraitinga

ESTOQUE FINANCEIRO

SITUAÇÃO DO ESTOQUE EM 30/12/2024

Página 30

COD	DISCR	UNID	ENTR	SAID	ESTOQUE	V. UNIT.	V. ESTOQUE
022.518.262	ARRUELA 70927381	UNI	30	6	24	1,01	24,2
022.518.263	PORCA 75310051	UNI	160	52	108	2,12	228,9
022.518.269	ARRUELA 210007071	UNI	3		3	5,68	17,0
022.518.270	ARRUELA 210007072	UNI	3		3	5,49	16,4
022.518.271	ARRUELA EIXO DIANTEIRO 219001026	UNI	3		3	7,01	21,0
TOTAL SUBGRUPO							21.995,11
022.525	PEÇA MÁQUINA PÁ CARREGADEIRA FIATALLIS FR1						
022.525.002	FILTRO 75213131	UNI	2		2	160,889	321,7
022.525.006	FILTRO 75288845	UNI	12		12	75,00	900,0
TOTAL SUBGRUPO							1.221,71
022.526	PEÇA MÁQUINA PÁ CARREGADEIRA NEW ROLLANE						
022.526.004	CRUZETA 75288906 PÁ CARREGADEIRA 12C	UNI	4		4	344,42	1.377,6
022.526.014	FILTRO DE ÓLEO HIDRÁULICO 75213131	UNI	2		2	77,17	154,3
022.526.015	FILTRO DE ÓLEO E MOTOR 75313513	UNI	2		2	160,88	321,7
022.526.019	FILTRO 71101949	UNI	4		4	28,455	113,8
022.526.020	HASTE - 87559372	UNI	1		1	438,996	439,0
022.526.023	CRUZETA 75313534	UNI	6		6	344,42	2.066,5
022.526.025	PARAFUSO DA LAMINA 3/4 5J4773	UNI	58		58	8,85	513,3
TOTAL SUBGRUPO							4.986,41
022.527	PEÇA MÁQUINA PÁ CARREGADEIRA NEW ROLLANE						
022.527.006	FILTRO CABINA 330014A1	UNI	3		3	247,54	742,6
022.527.010	LÂMINA REVERSIVEL	PC	4	2	2	3.627,86	7.255,7
022.527.019	TENSOR DA CORREIA 75286363	UNI	1		1	317,31	317,3
022.527.021	FILTRO 75262694	UNI	2	1	1	116,06	116,0
022.527.030	ELEMENTO FILTRANTE 1930722	UNI	4		4	143,12	572,4
022.527.031	LÂMINA REVERSIVEL - 993/99391	PC	3		3	2.098,66	6.295,9
022.527.032	FILTRO - 392121A1	UNI	5		5	172,5936	862,9
022.527.033	FILTRO - 392120A1	UNI	4		4	247,28	989,1
022.527.034	FILTRO - 71101912	UNI	6		6	81,238	487,4
022.527.035	FILTRO - 87519452	UNI	4		4	383,835	1.535,3
022.527.037	EIXO J936229	UNI	1		1	1.037,34	1.037,3
022.527.038	POLIA J971876	UNI	1		1	257,27	257,2
TOTAL SUBGRUPO							20.469,6
022.528	PEÇA MÁQUINA RETRO ESCAVADEIRA RANDON RH						
022.528.006	LÂMINA DE CAÇAMBA DIANTEIRA - 370060446	PC	1		1	1.090,80	1.090,8
022.528.015	LÂMINA REVERSIVEL DA CAÇAMBA - 370160025	UN	3		3	2.583,00	7.749,0
022.528.067	BARRA DE DIREÇÃO COMPLETA 219000789	UNI	6	2	4	433,26	1.733,0
TOTAL SUBGRUPO							10.572,8
022.530	PEÇAS E ACESSORIOS						
022.530.046	ADAPTADOR MF 3/4 JIC X MF 3/4 JIC	UNI	1		1	16,00	16,0
022.530.048	CORREIA V RANHURADA 75310729	UNI	2		2	93,03	186,0
022.530.074	CORREIA 75310729	UNI	2		2	134,19	268,3
022.530.084	VELA DE IGNIÇÃO IRIIDIUM	UNI	12	9	3	148,82	446,4
TOTAL SUBGRUPO							916,9
022.532	PEÇAS MÁQUINA PATROL NEW ROLLAND RG 140 B						



**Município da Estância Turística de São Luiz do Paraitinga**  
ESTOQUE FINANCEIRO  
SITUAÇÃO DO ESTOQUE EM 30/12/2024

Página 31

COD	DISCR	UNID	ENTR	SAID	ESTOQUE	V. UNIT.	V. ESTOQUE
022.532.013	FILTRO DE ÓLEO 75312746	UNI	5	1	4	77,112	308,4
022.532.018	JOGO (PASTILHA) 87715377	UNI	3		3	83,77	251,3
022.532.019	FILTRO ÓLEO HIDRÁULICO 73125853	UNI	5		5	150,7766	753,8
022.532.020	FILTRO 87626518	UNI	9		9	115,6689	1.041,0
022.532.027	ANEL ORING 70925257	UNI	5		5	1,281	6,4
022.532.030	PINO DE AÇO - 75251674	UN	5		5	13,87	69,3
022.532.033	PINO RG-140B/170B/200B	PC	4		4	80,5878	322,3
022.532.036	ANEL 70926622	UNI	8		8	2,3275	18,6
022.532.037	CRUZETA 87437061	UNI	5	1	4	111,6906	446,7
022.532.038	ACOPLAMENTO DO EIXO PROPULSOR 355829A	UNI	1		1	7.113,46	7.113,4
022.532.039	FILTRO DE AR INTERNO 392121 A1	UNI	2		2	134,60	269,2
022.532.040	FILTRO DE AR EXTERNO 392120 A1	UNI	1		1	195,79	195,7
022.532.041	SUPORTE 71464187	UNI	7		7	641,84	4.492,8
022.532.042	PONTA 75251673	UNI	4		4	138,89	555,5
022.532.043	TRAVA 75251674	UNI	5		5	30,59	152,9
022.532.044	SUPORTE AÇO 75243732	UNI	2		2	173,18	346,3
022.532.045	ACOPLAMENTO GENUINO 355829A2	UNI	1		1	7.576,20	7.576,2
022.532.046	PROTEÇÃO DA LÂMINA 87659383	UNI	1		1	8.460,00	8.460,0
022.532.047	BARRA SUPERIOR 20 FUIROS 75266822	UNI	1		1	2.192,85	2.192,8
022.532.048	BARRA INFERIOR 10 FUIROS 75266803	UNI	1		1	1.557,92	1.557,9
022.532.049	BARRA INFERIOR 10 FUIROS 75266806	UNI	1		1	1.557,92	1.557,9
022.532.050	LAMINA 8 FUIROS - METISA 79096019	UNI	20	11	9	754,30	6.788,7
022.532.051	DENTE RIPPER 75251673	UNI	5		5	105,00	525,0
022.532.052	PINO TRAVA 75251674	UNI	5		5	22,45	112,2
022.532.053	PLACA 75248810	UNI	9	8	1	24,78	24,7
022.532.054	PLACA 75248807	UNI	4		4	49,02	196,0
022.532.055	SUPORTE 75243732	UNI	1		1	166,76	166,7
022.532.056	PLACA 75248811	UNI	6		6	63,17	379,0
022.532.057	CALÇO 75248809	UNI	30	6	24	4,72	113,2
TOTAL SUBGRUPO							45.995,1
022.533	PEÇAS MAQUINA RETROESCAVADEIRA JCB 3C						
022.533.003	DENTE CENTRAL 531/03205	UN	12		12	120,86	1.450,3
TOTAL SUBGRUPO							1.450,3
022.562	PNEU,						
022.562.002	PNEU 175/70 R14	UNI	34	30	4	250,00	1.000,0
022.562.007	PNEU 195/70 R15 - RADIAL	UN	12	6	6	494,00	2.964,0
022.562.045	PNEU 175/70 R13	UN	24	11	13	430,00	5.590,0
022.562.050	PNEU 215/75 R 17.5 BORRACHUDO	UN	18	14	4	631,9933	2.527,9
022.562.054	PNEU 265/75 R16 MISTO	UN	10	6	4	666,00	2.664,0
022.562.066	PNEU 900-20 RADIAL LISO	UN	8	6	2	1.420,00	2.840,0
022.562.067	PNEU 900-20 RADIAL BORRACHUDO	UN	8	4	4	1.485,00	5.940,0
022.562.073	PNEU 12.5/80-18	UN	7	1	6	1.308,3333	7.850,0
022.562.077	PNEU 205/75 R16	UN	24	6	18	361,4674	6.506,4
022.562.080	PNEU 225/75 - R16	UNI	22	18	4	426,9615	1.707,8
022.562.086	PNEU 185 R14 C BORRACHUDO	UNI	39	18	21	378,3128	7.944,5
022.562.088	PNEU 235/75 R15 BORRACHUDO	UNI	12	5	7	588,6667	3.980,6
022.562.089	PNEU 275/80 - R22.5 RADIAL BORRACHUDO	UNI	35	28	7	1.425,00	9.975,0
022.562.096	PNEU 1000 - R20 LISO	UNI	8	2	6	1.868,75	11.212,5
022.562.099	PNEU 1000 - R20 BORRACHUDO	UNI	14	5	9	2.018,0451	18.162,4
022.562.102	PNEU 275/80 - R22.5 RADIAL LISO	UNI	13	5	8	1.700,1055	13.600,8





**Município da Estância Turística de São Luiz do Paraitinga**  
ESTOQUE FINANCEIRO  
**SITUAÇÃO DO ESTOQUE EM 30/12/2024**

Página 32

COD	DISCR	UNID	ENTR	SAID	ESTOQUE	V. UNIT.	V. ESTOQUE
022.562.107	PNEU 17.5-25 PN 16 L - 2/G - 2	UNI	10	3	7	3.054,101	21.378,7
TOTAL SUBGRUPO							125.844,9
022.572	PRODUTOS PARA LIMPEZA DE VEÍCULOS						
022.572.011	SHAMPOO AUTOMOTIVO CONCENTRADO COM CE GL	GL	4	2	2	132,00	264,0
TOTAL SUBGRUPO							264,0
022.598	RETENTOR						
022.598.008	RETENTOR	UNI	3	2	1	50,773	50,7
022.598.029	RETENTOR - 219000495	UNI	3	1	2	171,36	342,7
022.598.032	RETENTOR 219000498	UNI	9		9	67,32	605,8
TOTAL SUBGRUPO							999,3
022.605	RODA						
022.605.019	CILINDRO DA RODA	PC	1		1	37,30	37,3
022.605.020	TRIZETA	UNI	2		2	71,40	142,8
022.605.021	CUBO DA RODA TRASEIRA 76722650	UNI	3		3	145,6843	437,0
TOTAL SUBGRUPO							617,1
022.607	ROLAMENTO E ENGRENAGEM						
022.607.010	ROLAMENTO	UNI	8	6	2	109,34	218,6
022.607.012	ROLAMENTO DA RODA DIANTEIRA	UNI	3		3	79,6933	239,0
022.607.022	ROLAMENTO DE EMBREAGEM	UNI	2		2	95,76	191,5
022.607.088	ROLAMENTO EXT CUBO DIANT - 2114056451	PC	4	2	2	50,0353	100,0
022.607.089	ROLAMENTO INT CUBO DIANT - 2114056251	PC	3		3	62,1457	186,4
022.607.094	ROLAMENTO DA EMBREAGEM	UNI	1		1	81,274	81,2
022.607.096	ROLAMENTO 219000785	UNI	6		6	331,27	1.987,6
022.607.097	CUBO TRASEIRO COM ROLAMENTO 9156306	UNI	4		4	492,912	1.971,6
022.607.098	KIT ROLAMENTO RODA	PC	4	1	3	110,5675	331,7
022.607.100	ROLAMENTO DA RODA DIANTEIRA 70816090	UNI	4	2	2	69,9595	139,9
022.607.101	ROLAMENTO CUBO RODA DIANT. 332624	UNI	4		4	441,53	1.766,1
022.607.103	ROLAMENTO RODA DIANTEIRA 1905273	UNI	2		2	988,22	1.976,4
022.607.104	ROLAMENTO RODA DIANTEIRA 8Q1201A	UNI	2		2	505,82	1.011,6
022.607.106	ROLAMENTO EXTERNO CUBO DIANTEIRO	UNI	8	4	4	61,54	246,1
022.607.107	ROLAMENTO INTERNO CUBO DIANTEIRO	UNI	8	4	4	74,64	298,5
022.607.113	ROLAMENTO CUBO TRASEIRO INTERNO	UNI	2		2	170,24	340,4
022.607.114	ROLAMENTO CUBO TRASEIRO EXTERNO	UNI	1		1	55,881	55,8
022.607.119	ROLAMENTO INTERNO CUBO TRASEIRO	UNI	4	2	2	170,24	340,4
022.607.120	ROLAMENTO INTERNO CUBO TRASEIRO 06L10330	UNI	2		2	55,88	111,7
022.607.121	ENGRENAGEM 219001024	UNI	3		3	215,06	645,1
022.607.122	ROLETE DA ENGRENAGEM (JG 30 PC) 219001025	UNI	6		6	2,28	13,6
022.607.127	ROLAMENTO CUBO DIANTEIRO	PC	2	1	1	598,24	598,2
022.607.128	ROLAMENTO CUBO TRASEIRO	PC	2		2	753,95	1.507,9
022.607.138	KIT BUCHA ESTABILIZADORA	UNI	4		4	136,20	544,8
TOTAL SUBGRUPO							14.905,2
022.730	SUSPENÇÃO						
022.730.014	GRAMPO 7/8XB2X52,0	PC	1		1	85,00	85,0
022.730.017	PIVÔ SUSPENÇÃO	PC	14	12	2	126,2867	252,5
022.730.019	MANGA DE EIXO SUSPENÇÃO D	UNI	4	3	1	1.209,96	1.209,9
022.730.021	BATENTE DA SUSPENÇÃO	UNI	32	8	24	35,445	850,6



**Município da Estância Turística de São Luiz do Paraitinga**  
ESTOQUE FINANCEIRO  
SITUAÇÃO DO ESTOQUE EM 30/12/2024

Página 33

COD	DISCR	UNID	ENTR	SAID	ESTOQUE	V. UNIT.	V. ESTOQUE
022.730.060	PLATO DE EMBREAGEM	PC	2		2	220,1435	440,28
022.730.068	MOLA DIANTEIRA	PC	2		2	613,41	1.226,82
022.730.083	BIELETA	UNI	8	4	4	60,08	240,32
022.730.097	ESPIGÃO 12X6	PC	1		1	20,00	20,00
022.730.117	MOLA CONTRA FEIXE	PC	1		1	510,00	510,00
022.730.123	BUCHA DO QUADRO	PC	1		1	8,51	8,51
022.730.124	PIVÔ BRAÇO OSCILANTE	PC	2		2	55,82	111,64
022.730.125	BATENTE DA SUSPENSÃO - 2115011911	PC	1		1	14,491	14,491
022.730.148	BUCHA PARA BARRA ESTABILIZADORA DIANTEIR/	UNI	2		2	30,013	60,026
022.730.149	BUCHA PARA BARRA ESTABILIZADORA TRASEIRA	UNI	2		2	30,013	60,026
022.730.152	MOLA DIANTEIRA 5947581	UNI	4		4	205,348	821,392
022.730.153	KIT BUCHA BARRA ESTABILIZADORA 47340080	UNI	8	6	2	18,7804	37,5608
022.730.154	BUCHA BANDEJA TRASEIRA 76639160	UNI	8		8	15,7003	125,6024
022.730.161	MANGA DE EIXO LD	UNI	2	1	1	1.209,96	1.209,96
022.730.173	BANDEJA 3AB955410	UNI	2		2	169,79	339,58
022.730.174	MOLA ESPIRAL DIANTEIRA 7L6511115P	UNI	2		2	450,89	901,78
022.730.175	MOLA ESPIRAL TRASEIRA 7L6511115Q	UNI	2		2	373,34	746,68
022.730.176	MOLA ESPIRAL DIANTEIRA 51772431	UNI	2		2	426,93	853,86
022.730.191	BATENTE DO AMORTECEDOR DIANTEIRO DIREITC	UNI	2	1	1	18,72	18,72
022.730.192	BATENTE DO AMORTECEDOR DIANTEIRO ESQUEI	UNI	2	1	1	18,72	18,72
022.730.193	BATENTE SUP. DO AMORTECEDOR DIANTEIRO EE	UNI	2	1	1	26,94	26,94
022.730.194	BATENTE SUP. DO AMORTECEDOR DIANTEIRO DII	UNI	2	1	1	26,94	26,94
022.730.195	MOLA	UNI	5	3	2	118,86	237,72
022.730.200	PIVÔ BRAÇO OSCILANTE DIANTEIRO	PC	2		2	52,90	105,80
022.730.208	SUPORTE SUSPENSÃO (MORCEGUINHO)	UNI	2	1	1	138,22	138,22
022.730.209	BUCHA BARRA ESTABILIZADORA 19MM	UNI	4		4	40,80	163,20
TOTAL SUBGRUPO							10.863,00
022.733	TACÓGRAFO						
022.733.002	BOBINA PARA TACÓGRAFO - FIP	UNI	4		4	25,00	100,00
022.733.003	BOBINA PARA TACÓGRAFO - SEVA	UNI	6	1	5	25,00	125,00
TOTAL SUBGRUPO							225,00
022.735	TANQUE DE COMBUSTIVEL E ACESSÓRIOS						
022.735.004	TAMPA DO RESERVATÓRIO	UNI	1		1	29,00	29,00
022.735.018	TANQUE DE COMBUSTIVEL 7X0201075	UNI	1		1	1.008,63	1.008,63
TOTAL SUBGRUPO							1.037,63
022.802	VIDROS						
022.802.012	PARABRISA RG 140	UNI	1		1	2.211,30	2.211,30
TOTAL SUBGRUPO							2.211,30
TOTAL GRUPO							611.850,00
028	MATERIAL PARA PROTEÇÃO E SEGURANÇA						
TOTAL SUBGRUPO							0,00
028.072	BALACLAVA						
028.072.001	CAPUZ TIPO BALACLAVA	UNI	10	7	3	121,50	364,50
TOTAL SUBGRUPO							364,50



## Município da Estância Turística de São Luiz do Paraitinga

ESTOQUE FINANCEIRO

SITUAÇÃO DO ESTOQUE EM 30/12/2024

Página 34

COD	DISCR	UNID	ENTR	SAID	ESTOQUE	V. UNIT.	V. ESTOQUE
028.088	BLIQUEADOR SOLAR						
028.088.006	BLIQUEADOR SOLAR UVA/UVB - FPS 80 - FRASCO	FRS	314	107	207	19,3798	4.011,6
TOTAL SUBGRUPO							4.011,6
028.132	CALÇADO DE SEGURANÇA						
028.132.088	BOTINA DE SEGURANÇA EM VAQUETA PRETA LIX.	PAR	414	200	214	47,0913	10.077,5
028.132.090	BOTA CONFECCIONADA EM PVC INJETADO, CANTO	PAR	140	48	92	53,4356	4.918,0
028.132.108	SAPATO DE SEGURANÇA EM VAQUETA NA COR PRETA	PAR	234	92	142	46,2558	6.568,3
028.132.129	BOTA CONFECCIONADA EM PVC INJETADO - CANTO	PAR	20		20	28,71	574,2
TOTAL SUBGRUPO							22.136,1
028.142	CAPACETE DE SEGURANÇA						
028.142.001	CAPACETE COM VISEIRA E ABAFADOR DE RUÍDO	UNI	3		3	64,88	194,0
028.142.002	CAPACETE ABA TOTAL, COM CARNEIRA E JUGULAR	UNI	59	6	53	15,20	805,6
TOTAL SUBGRUPO							999,6
028.168	CINTO DE SEGURANÇA						
028.168.002	CINTO TIPO PARAQUEDISTA (ELETRICISTA),	UNI	3		3	244,3333	733,0
028.168.005	CINTO PARAQUEDISTA 3 OU 4 PONTOS, ARGOLAS	UNI	25	1	24	140,00	3.360,0
028.168.006	TRAVA QUEDA PARA USO EXCLUSIVO COM CORC	UNI	3		3	262,00	786,0
028.168.012	FITA DE ANCORAGEM PARA ANDAIMES DE 0,4 M C	UNI	5		5	576,55	2.882,7
028.168.019	CINTA LOMBAR CONFECCIONADAS EM ELÁSTICO	UNI	35		35	37,50	1.312,5
028.168.021	MOSQUETÃO OVAL EM AÇO FORJADO COM TRAV	UNI	5	1	4	25,00	100,0
TOTAL SUBGRUPO							9.174,2
028.175	COLETE, AVENTAL E CAPA DE SEGURANÇA						
028.175.002	AVENTAL DE RASPA TIPO BARBEIRO - 1,20MX0,60	UNI	12	5	7	34,80	243,6
028.175.003	COLETE REFLETIVO TIPO X	UNI	10		10	12,76	127,6
028.175.008	CAPA DE SEGURANÇA CONFECCIONADA EM PVC	UNI	139	66	73	18,30	1.335,9
TOTAL SUBGRUPO							1.707,1
028.201	CORDA						
028.201.003	CORDA CONSTRUIDA EM TRANÇADO TRIPLO 12 M	RL	1		1	201,00	201,0
028.201.004	CORDA TRANÇADA DE POLIESTER 16MM RUPTUR	RL	2	1	1	646,00	646,0
028.201.033	CORDA TRANÇADA DE POLIESTER 12MM RUPTUR	RL	1		1	239,00	239,0
TOTAL SUBGRUPO							1.086,0
028.232	DIVERSOS						
028.232.016	TOUCA ÁRABE COM VELCRO	UNI	93	31	62	9,5105	589,6
028.232.020	PROTETOR DE TOMADA PARA BEBÊ TAMPA DE SI	PCT	31		31	20,00	620,0
028.232.025	CADEADOS DE SEGURANÇA DE PLÁSTICO - ALTA	UNI	4		4	76,83	307,3
028.232.026	TALABARTE SIMPLES EM FITA PLANA COM COMPI	UNI	15		15	130,00	1.950,0
028.232.027	TALABARTE REGULADOR DE DISTANCIA	UNI	10	1	9	170,00	1.530,0
028.232.028	CORRENTE PLÁSTICA GRANDE AMARELA E PRET	M	100	32	68	3,30	224,4
TOTAL SUBGRUPO							5.221,3
028.245	EQUIPAMENTO DE PROTEÇÃO INDIVIDUAL						
028.245.001	PERNEIRA DE RASPA COM VELCRO	PAR	4		4	30,5875	122,3
028.245.008	TALABARTE DE SEGURANÇA DO TIPO "Y"	UNI	24	1	23	148,913	3.425,0
028.245.010	MANGA DE SEGURANÇA CONFECCIONADA EM RA	PAR	3	1	2	26,50	53,0



## Município da Estância Turística de São Luiz do Paraitinga

ESTOQUE FINANCEIRO

SITUAÇÃO DO ESTOQUE EM 30/12/2024

Página 35

COD	DISCR	UNID	ENTR	SAID	ESTOQUE	V. UNIT.	V. ESTOQUE
TOTAL SUBGRUPO							3.600,3
028.292	EXTINTORES E RECARGAS						
028.292.039	EXTINTOR DE PÓ QUIMICO ABC, CARGA NOMINAL	UNI	8		8	210,78	1.686,2
028.292.040	EXTINTOR DE AGUA PRESSURIZADA, CARGA NOM	UNI	8		8	186,78	1.494,2
028.292.041	EXTINTOR DE PÓ QUIMICO SECO, CARGA NOMIN/	UNI	8	5	3	180,78	542,3
028.292.044	SUPORTE TAMANHO G METALICO DE CHAO PARA	UNI	10	4	6	39,38	236,2
028.292.045	SUPORTE TAMANHO P METALICO DE CHAO PARA	UNI	10	3	7	39,38	275,6
028.292.046	SUPORTE DE PAREDE PARA EXTINTORES	UNI	10	3	7	5,82	40,7
028.292.049	ESGUIÇO REGULAVEL LATÃO	UNI	1		1	142,48	142,4
TOTAL SUBGRUPO							4.417,9
028.375	ISOLAMENTO E SINALIZAÇÃO						
028.375.003	FAIXA DE SINALIZAÇÃO	RL	125		125	9,306	1.163,2
028.375.026	FITA PARA SINALIZAÇÃO / ZEBRADA, ROLO 70MM:	RL	87	60	27	25,0444	676,2
TOTAL SUBGRUPO							1.839,4
028.428	LUVA						
028.428.001	LUVA DE SEGURANÇA DE 3 DEDOS PARA OPERAI	PAR	6		6	58,00	348,0
028.428.008	CREME PROTETOR CONTRA PRODUTOS QUIMICC	FRS	15	4	11	8,7385	96,1
028.428.010	LUVA EM VAQUETA	PAR	112	30	82	12,6333	1.035,9
028.428.012	LUVA DE COBERTURA CONFECCIONADA EM VAQI	PAR	5	1	4	29,00	116,0
028.428.024	LUVA EM LÁTEX NATURAL	PAR	406	335	71	2,671	189,6
028.428.025	LUVA DE PROCEDIMENTO EM VINIL TRANSPAREN	CX	15		15	18,00	270,0
028.428.040	LUVA MISTA EM RASPA E MALHA	PAR	144	49	95	12,3021	1.168,7
028.428.042	LUVA OPERADOR DE MOTOSERRA AQUETA/NYLO	PAR	1		1	27,90	27,9
028.428.053	LUVA NITRILICA	PAR	649	476	173	22,8678	3.956,1
028.428.055	LUVA NITRILON FORRADA E COM PUNHO EM MAL	PAR	172	48	124	6,5937	817,6
028.428.059	LUVA TRICOTADA EM MALHA DE ALGODÃO 3 FIOS	PAR	182	71	111	2,0689	229,6
TOTAL SUBGRUPO							8.255,6
028.576	PROTEÇÃO FACIAL E OCULAR						
028.576.004	MÁSCARA CONTRA GASES E VAPORES	UN	15	6	9	53,6364	482,7
028.576.008	MÁSCARA DE SOLDA CELERON DE 3 LONAS, COM	UNI	4	2	2	82,3233	164,6
028.576.010	RESPIRADOR DESCARTÁVEL PFF2(S) SEM FILTRC	UNI	300	98	202	1,20	242,4
028.576.023	ÓCULOS DE SEGURANÇA INCOLOR	UNI	76	34	42	2,60	109,2
028.576.028	ÓCULOS DE SEGURANÇA PRETO	UNI	52	28	24	4,15	99,6
TOTAL SUBGRUPO							1.098,5
028.577	PROTETOR DE OUIDO						
028.577.001	PROTETOR AUDITIVO TIPO CONCHA	UNI	31	13	18	58,4386	1.069,8
028.577.002	PROTETOR AURICULAR TIPO PLUG	UNI	95	33	62	1,5327	95,0
TOTAL SUBGRUPO							1.164,9
028.610	ROUPA DE SEGURANÇA						
028.610.001	CALÇA 8 CAMADAS	UNI	6	1	5	105,39	526,9
028.610.010	PERNEIRA DE PVC COM VELCRO	PAR	19	12	7	21,00	147,0
028.610.012	BLUSÃO CONFECCIONADO EM PVC FORRADO	UNI	52	9	43	23,9208	1.028,5
028.610.014	CALÇA EM PVC FORRADO, TIPO PIJAMA COM CAC	UN	84	22	62	24,00	1.488,0
TOTAL SUBGRUPO							3.190,5



**Município da Estância Turística de São Luiz do Paraitinga**  
ESTOQUE FINANCEIRO  
SITUAÇÃO DO ESTOQUE EM 30/12/2024

Página 36

COD	DISCR	UNID	ENTR	SAID	ESTOQUE	V. UNIT.	V. ESTOQUE
TOTAL GRUPO							68.268,1
039	MANUTENÇÃO E CONSERVAÇÃO DE EQUIPAMENTO						
TOTAL SUBGRUPO							0,0
039.458	MANUTENÇÃO DE ROÇADEIRAS						
039.458.031	FIO DE NYLON 3MMF. ROLO C/ 2 KG (APROXIM. 210	RL	8	7	1	195,674	195,6
TOTAL SUBGRUPO							195,6
TOTAL GRUPO							195,6
040	MANUTENÇÃO E CONSERVAÇÃO DE VEÍCULOS						
TOTAL SUBGRUPO							0,0
040.460	MANUTENÇÃO DE VEÍCULOS						
040.460.001	BANDEJA SUSPENSÃO	PC	12	6	6	391,3943	2.348,3
040.460.386	AMORTECEDOR TRASEIRO	PC	1		1	105,12	105,1
TOTAL SUBGRUPO							2.453,4
TOTAL GRUPO							2.453,4
042	CONSERVAÇÃO E MANUTENÇÃO DE LIMPEZA						
TOTAL SUBGRUPO							0,0
042.146	CARRINHO DE LIXO						
042.146.002	PNEU PARA CARRINHO DE COLETA DE LIXO 3.25X	UN	18	8	10	30,6617	306,6
TOTAL SUBGRUPO							306,6
042.405	LIXEIRA						
042.405.005	CONTAINER DE LIXO EM PLÁSTICO POLIETILENO	UNI	5	2	3	1.800,00	5.400,0
042.405.007	CONJUNTO PARA COLETA SELETIVA 60 LITROS. 5	CJ	3		3	649,70	1.949,1
TOTAL SUBGRUPO							7.349,1
TOTAL GRUPO							7.655,7
048	PEÇAS E ACESSÓRIOS PARA EQUIPAMENTOS						
TOTAL SUBGRUPO							0,0
048.459	MANUTENÇÃO DE ROÇADEIRAS						
048.459.044	COPINHO LIMITADOR DE ALTURA NYLON ROÇADE	UN	39	5	34	9,3003	316,2
TOTAL SUBGRUPO							316,2
048.534	PEÇAS PARA MANUTENÇÃO DE BOMBAS						
048.534.035	BUCHA DE REDUÇÃO GALVANIZADA 3 X 2-1/2	UNI	2		2	74,78	149,5
TOTAL SUBGRUPO							149,5
048.535	PEÇAS PARA MANUTENÇÃO DE EQUIPAMENTOS						
048.535.019	FILTRO P/ RESERVATORIO HIDRAULICO	UNI	1		1	196,00	196,0
048.535.118	RELOGIO INDICADOR DE PRESSÃO HIDRAULICO	UNI	1		1	365,00	365,0





## Município da Estância Turística de São Luiz do Paraitinga

ESTOQUE FINANCEIRO

SITUAÇÃO DO ESTOQUE EM 30/12/2024

Página 37

COD	DISCR	UNID	ENTR	SAID	ESTOQUE	V. UNIT.	V. ESTOQUE
TOTAL SUBGRUPO							561,0
TOTAL GRUPO							1.026,7
049	MATERIAL DE PINTURA						
TOTAL SUBGRUPO							0,0
049.005	ACABAMENTO						
049.005.004	MASSA CORRIDA ACRÍLICA, 18 LTS	LTA	5	3	2	125,00	250,0
049.005.009	VERNIZ MARÍTIMO - LATA 3,6 LITROS	LTA	13	8	5	89,00	445,0
TOTAL SUBGRUPO							695,0
049.131	CAL P/ PINTURA						
049.131.004	CAL DE PINTURA BRANCO, SACO 8KG	SC	177	140	37	17,7179	655,5
TOTAL SUBGRUPO							655,5
049.200	CORANTES						
049.200.012	CORANTE PÓ VERMELHO,	CX	2	1	1	16,51	16,5
049.200.021	CORANTE LÍQUIDO FRASCO 50 ML	FRS	640	620	20	3,977	79,5
049.200.028	CORANTE EM PÓ CX 500G	CX	93	81	12	38,00	456,0
TOTAL SUBGRUPO							552,0
049.404	LIXAS						
049.404.001	LIXA D'ÁGUA 120 GRÃOS	FL	64	3	61	1,3684	83,4
049.404.002	LIXA D'ÁGUA 1200 GRÃOS	FL	87	1	86	4,7609	409,4
049.404.003	LIXA D'ÁGUA 220 GRÃOS	FL	50	3	47	1,4449	67,9
049.404.004	LIXA D'ÁGUA 500 GRÃOS	FL	32	2	30	1,20	36,0
049.404.005	LIXA PARA FERRO/METAL 36 GRÃOS	FL	76	73	3	3,9514	11,8
049.404.006	LIXA PARA FERRO/METAL 60 GRÃOS	FL	180	108	72	2,8872	207,8
049.404.007	LIXA PARA FERRO/METAL 80 GRÃOS	FL	120	46	74	2,7156	200,9
049.404.008	LIXA PARA MASSA/MADEIRA 100 GRÃOS	FL	98	16	82	0,75	61,5
049.404.009	LIXA PARA MASSA/MADEIRA 120 GRÃOS	FL	113	7	106	0,7203	76,3
049.404.010	LIXA PARA MASSA/MADEIRA 180 GRÃOS	FL	89		89	0,6531	58,1
049.404.011	LIXA PARA MASSA/MADEIRA 220 GRÃOS	FL	132	4	128	0,6842	87,5
049.404.012	LIXA PARA MASSA/MADEIRA 60 GRÃOS	FL	98	23	75	0,8748	65,6
049.404.013	LIXA PARA MASSA/MADEIRA 80 GRÃOS	FL	43	20	23	0,9113	20,9
TOTAL SUBGRUPO							1.387,6
049.478	MATERIAL DE BASE						
049.478.001	CUPINICIDA INSETICIDA - LATA COM 5 LITROS	LTA	1		1	218,00	218,0
049.478.002	ESPÁTULA METÁLICA COM CABO PLÁSTICO, COM	UN	21	10	11	12,50	137,5
049.478.004	AGUARRÁS - LATA 900ML	LTA	39	32	7	13,15	92,0
049.478.005	THINNER LATA 5 LITROS	LTA	6	5	1	87,00	87,0
049.478.009	SILICONE BRANCO, ADESIVO SELANTE, TUBO 280	TB	23	10	13	29,50	383,5
049.478.012	ZARCÃO UNIVERSAL - LATA 3,6 LITROS	LTA	12	8	4	108,00	432,0
049.478.025	CONVERTEDOR DE FERRUGEM	LT	8	3	5	24,00	120,0
049.478.026	FUNDO PREPARADOR PARA PAREDE - GALÃO CO	GL	12	6	6	131,7333	790,4
049.478.027	NEUTRALIZADOR DE FERRUGEM - FRASCO DE 50	FRS	6		6	17,575	105,4
049.478.030	AGUARRÁS - GALÃO 5 LITROS	GL	18	14	4	85,00	340,0
049.478.034	SELADOR PARA MADEIRA - LATA 3,6 LITROS	LTA	2		2	108,10	216,2
049.478.040	BANDEJA PLÁSTICA PARA PINTURA	UN	30	22	8	10,1905	81,5



## Município da Estância Turística de São Luiz do Paraitinga

ESTOQUE FINANCEIRO

SITUAÇÃO DO ESTOQUE EM 30/12/2024

Página 38

COD	DISCR	UNID	ENTR	SAID	ESTOQUE	V. UNIT.	V. ESTOQUE
049.478.041	REMOVEDOR DE TINTA PASTOSO - LATA 1KG	LTA	15	5	10	47,00	470,00
TOTAL SUBGRUPO							3.473,60
049.487	MATERIAL P/ FUNILARIA						
049.487.007	MASSA ADESIVA PLÁSTICA, LATA 400 GRAMAS	LTA	13	12	1	12,8786	12,80
049.487.053	MAXI RUBER CAPO 400G	UNI	1		1	24,20	24,20
TOTAL SUBGRUPO							37,00
049.548	PINCÊIS						
049.548.010	TRINCHA 1", SIMPLES COM CERDAS GRIS	UN	24	5	19	3,22	61,10
049.548.014	TRINCHA 2", SIMPLES COM CERDAS GRIS	UN	24	21	3	9,00	27,00
049.548.016	BROXA PLÁSTICA RED. 80MM C/ CABO	UNI	24	3	21	14,40	302,40
049.548.021	ESCOVA JUBA	PC	2		2	8,70	17,40
049.548.022	ESCOVA P/ LIMPEZA (CRINA ANIMAL)	PC	2		2	24,00	48,00
049.548.068	TRINCHA 1.1/2", PARA APLICAÇÃO DE ESMALTE SI	UN	58	30	28	4,4047	123,30
049.548.069	TRINCHA 1", PARA APLICAÇÃO DE ESMALTE SINTI	UN	56	32	24	3,3554	80,50
049.548.070	TRINCHA 2.1/2", PARA APLICAÇÃO DE ESMALTE SI	UN	62	19	43	9,6959	416,90
049.548.071	TRINCHA 2", PARA APLICAÇÃO DE ESMALTE SINTI	UN	64	18	46	5,5191	253,80
049.548.072	TRINCHA 3", PARA APLICAÇÃO DE ESMALTE SINTI	UN	38	29	9	6,8185	61,30
049.548.076	BROXA RETANGULAR 18X8CM	UNI	21	18	3	7,90	23,70
TOTAL SUBGRUPO							1.415,70
049.609	ROLO DE PINTURA						
049.609.001	ROLO PARA PINTURA, ESPUMA AMARELA, COM C.	UN	75	26	49	8,0032	392,10
049.609.002	ROLO PARA PINTURA, ESPUMA AMARELA, COM C.	UN	70	43	27	4,8192	130,10
049.609.003	ROLO PARA PINTURA, ESPUMA AMARELA, COM C.	UN	54	41	13	6,15	79,90
049.609.009	ROLO PARA PINTURA, LÂ DE CARNEIRO, COM CAI	PC	60	48	14	13,10	183,40
049.609.010	ROLO PARA PINTURA, LÂ DE CARNEIRO, COM CAI	PC	43	24	19	11,9433	226,90
TOTAL SUBGRUPO							1.012,50
049.751	TINTAS						
049.751.069	TINTA PISO 18 LITROS	LTA	78	61	17	110,9803	1.888,60
049.751.128	TINTA ESMALTE SINTÉTICO FOSCO - LATA 900 ML	LTA	3	2	1	52,00	52,00
049.751.131	ESMALTE SINTÉTICO BRILHANTE - PRIMEIRA LINH	LTA	314	86	228	81,36	18.550,00
049.751.132	TINTA LÁTEX ACRÍLICO - LATA 18 LITROS	LTA	83	44	39	145,5225	5.675,30
049.751.144	TINTA LÁTEX ACRÍLICO BRANCO FOSCO - LATA 18	LTA	128	109	19	128,00	2.432,00
TOTAL SUBGRUPO							28.596,10
TOTAL GRUPO							37.825,30
055	MÁQUINAS, UTENSÍLIOS E EQUIPAMENTOS DIVERSOS						
TOTAL SUBGRUPO							0,00
055.171	COBERTURAS						
055.171.011	LONA PLÁSTICA PRETA MÉDIA 4 METROS	M	91	64	27	9,00	243,00
TOTAL SUBGRUPO							243,00
055.251	EQUIPAMENTOS DIVERSOS						
055.251.014	MARTELO ROMPEDOR 2KG A 4,5KG	UNI	2	1	1	960,00	960,00



## Município da Estância Turística de São Luiz do Paraitinga

ESTOQUE FINANCEIRO

SITUAÇÃO DO ESTOQUE EM 30/12/2024

Página 39

COD	DISCR	UNID	ENTR	SAID	ESTOQUE	V. UNIT.	V. ESTOQUE
TOTAL SUBGRUPO							960,0
TOTAL GRUPO							1.203,0
063	SEMENTES, MUDAS DE PLANTAS E INSUMOS						
TOTAL SUBGRUPO							0,0
063.018	ADUBO						
063.018.005	FERTILIZANTE ADUBO QUÍMICO - SACO COM 25K	SC	2	1	1	252,33	252,3
TOTAL SUBGRUPO							252,3
TOTAL GRUPO							252,3
065	MATERIAL EDUCATIVO E ESPORTIVO						
TOTAL SUBGRUPO							0,0
065.484	MATERIAL ESPORTIVO						
065.484.096	COLETE REFLEXIVO COM 1 BOLSO 100% POLIEST	UNI	30	20	10	28,50	285,0
TOTAL SUBGRUPO							285,0
TOTAL GRUPO							285,0
071	MATERIAL E SERVIÇO GRÁFICO						
TOTAL SUBGRUPO							0,0
071.362	IMPRESSOS DEPARTAMENTO SOCIAL						
071.362.006	ENVELOPE BRANCO	UNI	56	4	52	0,71	36,9
TOTAL SUBGRUPO							36,9
071.486	MATERIAL IMPRESSO PARA EXPEDIENTE						
071.486.020	ENVELOPE OFÍCIO BRANCO 22,8CMX11,3CM - CAI	CX	1		1	67,093	67,0
TOTAL SUBGRUPO							67,0
TOTAL GRUPO							104,0
088	SERVIÇOS DIVERSOS						
TOTAL SUBGRUPO							0,0
088.197	CONTRATAÇÃO DE PROFISSIONAIS						
088.197.001	PROFESSOR DE EDUCAÇÃO FÍSICA	MÉS	9,6455		9,6455	1.420,80	13.704,3
088.197.039	PROFESSOR DE ARTESANATO	MÉS	9,9999		9,9999	1.420,80	14.207,9
088.197.041	PROFESSOR DE CULINÁRIA	MÉS	10		10	1.420,80	14.208,0
088.197.042	EDUCADOR SOCIAL - AÇÃO JOVEM	MÉS	3,8498		3,8498	1.420,80	5.469,9
088.197.044	PROFESSOR DE CORTE E COSTURA	MÉS	10		10	1.420,80	14.208,0
TOTAL SUBGRUPO							61.797,9
088.706	SERVIÇOS ESPECIALIZADOS						
088.706.002	CONTRATOS	SERV	55,7985		55,7985	5.600,8118	312.516,9
TOTAL SUBGRUPO							312.516,9



## Município da Estância Turística de São Luiz do Paraitinga

ESTOQUE FINANCEIRO

SITUAÇÃO DO ESTOQUE EM 30/12/2024

Página 40

COD	DISCR	UNID	ENTR	SAID	ESTOQUE	V. UNIT.	V. ESTOQUE
TOTAL GRUPO							374.314,8i
096	MATERIAL DESCARTÁVEL						
TOTAL SUBGRUPO							0,0i
096.559	PLÁSTICOS						
096.559.002	LONA PLÁSTICA PRETA MÉDIA 6 METROS	M	50	36	14	13,00	182,0i
TOTAL SUBGRUPO							182,0i
TOTAL GRUPO							182,0i
104	EQUIPAMENTOS AGRÍCOLAS						
TOTAL SUBGRUPO							0,0i
104.249	EQUIPAMENTOS						
104.249.006	ENXADA ROTATIVA UNIVERSAL	PC	36		36	48,66	1.751,7i
104.249.012	DISCO DE ARADO LISO 28", 05 FUROS	PC	3		3	539,00	1.617,0i
TOTAL SUBGRUPO							3.368,7i
TOTAL GRUPO							3.368,7i
127	MÁQUINAS, EQUIPAMENTOS E UTENSÍLIOS AGROPE						
TOTAL SUBGRUPO							0,0i
127.827	MÁQUINAS, EQUIPAMENTOS E UTENSÍLIOS AGROF						
127.827.003	MOTOPODA A GASOLINA MOTOR 2 TEMPOS	UNI	2	1	1	1.420,00	1.420,0i
127.827.005	ROÇADEIRA COSTAL A GASOLINA MOTOR 2 TEMPOS	UNI	2		2	1.280,00	2.560,0i
127.827.006	SOPRADOR A GASOLINA MOTOR 2 TEMPOS	UNI	3	2	1	2.550,00	2.550,0i
TOTAL SUBGRUPO							6.530,0i
TOTAL GRUPO							6.530,0i
TOTAL GERAL							1.679.619,6i



**MUNICÍPIO DA ESTÂNCIA TURÍSTICA DE  
SÃO LUIZ DO PARAITINGA**

Praça Dr. Oswaldo Cruz, 03, Centro, CNPJ 46.631.248/0001-51 - Tel/Fax: |12| 3671-7000  
Email: prefeitura@saoluizdoparaitinga.sp.gov.br

São Luiz do Paraitinga, 12 de dezembro de 2024.

**MEMORANDO Nº 22/2024**

De: **Diretoria de Administração do Distrito de Catuçaba**  
Para: **Diretoria do Departamento de Controle de Suprimentos**  
Assunto: **Controle do uso de Insumos**

Prezada,

Informo que, no encerramento do pleito estamos deixando para próximo os seguintes itens; **35 tubos de 40**

**08 tubos de 1 metros**

**10 tubos de 80**

**15 canaletas de 40**

**INFORMO QUE; está em nosso pátio 360 guias** que eram para serem usadas no projeto de calçamento do bairro pinga.

Atenciosamente,

**Sidnei Henrique de Campos**

Diretor de Administração do Distrito

A Sra.

**Daniela Silva Pereira**

**Diretora do Departamento de Controle de Suprimentos**

Daniela Silva Pereira  
Diretora do Departamento  
de Controle de Suprimentos  
RG: 37.25.242  
14/12/24

www.saoluizdoparaitinga.sp.gov.br





**MUNICÍPIO DA ESTÂNCIA TURÍSTICA DE  
SÃO LUIZ DO PARAITINGA**

Praça Dr. Oswaldo Cruz, 03, Centro, CNPJ 46.631.248/0001-51 – Tel/Fax: [12] 3671-7000  
Email: prefeitura@saoluizdoparaitinga.sp.gov.br

RELATÓRIO FOTOGRÁFICO DA PARTE INTERNA DO ALMOXARIFADO CENTRAL, RELATÓRIO ESSE COM A FINALIDADE DE REGISTRAR A PRESENÇA DE DIVERSOS TIPOS DE MATERIAS EM ESTOQUE, COMO ELÉTRICOS, HIDRÁULICOS, FERRAMENTAS MANUAIS, EQUIPAMENTOS LEVES, MATERIAL DE PINTURA, EQUIPAMENTOS DE PROTEÇÃO INDIVIDUAL, EXTINTORES, ÓLEOS AUTOMOTIVOS DIVERSOS, PEÇAS PARA A MANUTENÇÃO DE VEÍCULOS, PNEUS, ETC.



  
DANIEL SILVA PEREIRA

DIRETORA DE DEPARTAMENTO DE CONTROLE DE SUPRIMENTOS



**MUNICÍPIO DA ESTÂNCIA TURÍSTICA DE  
SÃO LUIZ DO PARAITINGA**

Praça Dr. Oswaldo Cruz, 03, Centro, CNPJ 46.631.248/0001-51 – Tel/Fax: |12| 3671-7000  
Email: prefeitura@saoluizdoparaitinga.sp.gov.br

**ÓLEOS AUTOMOTIVOS DIVERSOS.**



**PNEUS: ADM, EDUCAÇÃO, SAÚDE.**



**PNEUS: SERM (LOCALIZADO NO QUARTO DE PNEUS).**

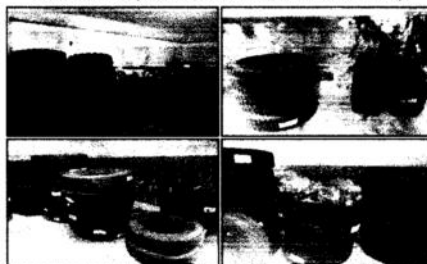

  
DANIELA SILVA PEREIRA

DIRETORA DE DEPARTAMENTO DE CONTROLE DE SUPRIMENTOS



**MUNICÍPIO DA ESTÂNCIA TURÍSTICA DE  
SÃO LUIZ DO PARAITINGA**

Praça Dr. Oswaldo Cruz, 03, Centro, CNPJ 46.631.248/0001-51 - Tel/Fax: [12] 3671-7000  
Email: prefeitura@saoluizdoparaitinga.sp.gov.br

**MATERIAL DE PINTURA.**



**EQUIPAMENTOS DE PROTEÇÃO INDIVIDUAL / EQUIPAMENTO DE PROTEÇÃO COLETIVO (EXTINTORES).**



  
DANIELI SILVA PEREIRA

DIRETORA DE DEPARTAMENTO DE CONTROLE DE SUPRIMENTOS



**MUNICÍPIO DA ESTÂNCIA TURÍSTICA DE  
SÃO LUIZ DO PARAITINGA**

Praça Dr. Oswaldo Cruz, 03, Centro, CNPJ 46.631.248/0001-51 – Tel/Fax: |12| 3671-7000  
Email: prefeitura@saoluizdoparaitinga.sp.gov.br

**PEÇAS E FILTROS PARA MANUTENÇÃO DE VEÍCULOS.**



  
DANIÉLA SILVA PEREIRA

DIRETORA DE DEPARTAMENTO DE CONTROLE DE SUPRIMENTOS



**MUNICÍPIO DA ESTÂNCIA TURÍSTICA DE  
SÃO LUIZ DO PARAITINGA**

Praça Dr. Oswaldo Cruz, 03, Centro, CNPJ 46.631.248/0001-51 – Tel/Fax: |12| 3671-7000  
Email: prefeitura@saoluizdoparaitinga.sp.gov.br

---

MATERIAL RECEBIDO DE DOAÇÃO DA DEFESA CIVIL DO ESTADO, E ESTOCADO NO ALMOXARIFADO A PEDIDO APEDIDO DO RESPONSÁVEL DA DEFESA CIVIL DO MUNICÍPIO, COLCHÕES E KITS LIMPEZA PARA FORNECIMENTO A POPULAÇÃO EM CASO DE ENCHENTE.

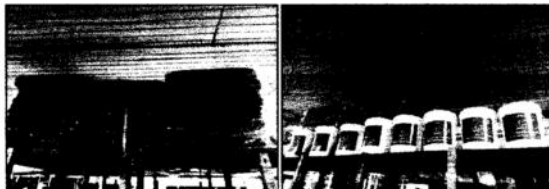

EQUIPAMENTOS LEVES NOVOS ESTOCADOS E JÁ PATRIMÔNIAOS ESTOCADOS NO ALMOXARIFADO, EQUIPAMENTOS ESSES COMPRADOS COM EMENDA IMPOSITIVA.



  
DANIELI SILVA PEREIRA

DIRETORA DE DEPARTAMENTO DE CONTROLE DE SUPRIMENTOS





**MUNICÍPIO DA ESTÂNCIA TURÍSTICA DE  
SÃO LUIZ DO PARAITINGA**

Praça Dr. Oswaldo Cruz, 03, Centro, CNPJ 46.631.248/0001-51 – Tel/Fax: |12| 3671-7000  
Email: prefeitura@saoluizdoparaitinga.sp.gov.br

RELATÓRIO FOTOGRÁFICO DA PARTE EXTERNA DO ALMOXARIFADO CENTRAL, RELATÓRIO ESSE COM A FINALIDADE DE REGISTRAR A PRESENÇA DE DIVERSOS TIPOS DE MATERIAS UTILIZADOS EM OBRAS PÚBLICAS.

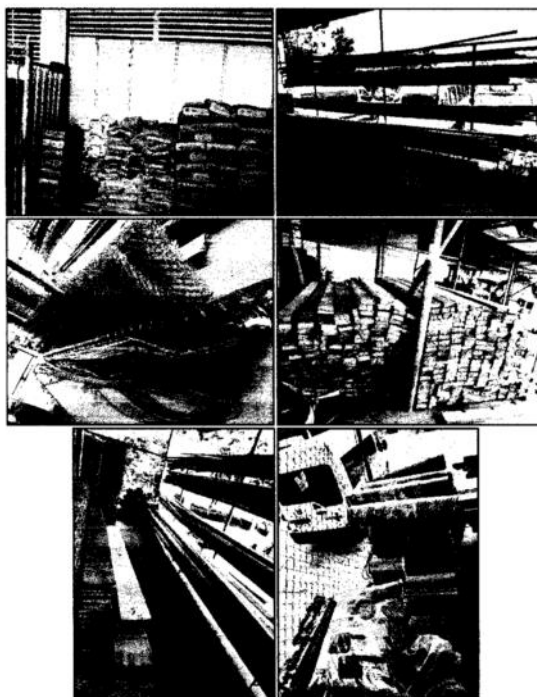

  
DANIELI SILVA PEREIRA

DIRETORA DE DEPARTAMENTO DE CONTROLE DE SUPRIMENTOS



**MUNICÍPIO DA ESTÂNCIA TURÍSTICA DE  
SÃO LUIZ DO PARAITINGA**

Praça Dr. Oswaldo Cruz, 03, Centro, CNPJ 46.631.248/0001-51 – Tel/Fax: (12) 3671-7000  
Email: prefeitura@saoluizdoparaitinga.sp.gov.br

LIXEIRAS PARA COLETA SELETIVA A SEREM INSTALADAS NA PRAÇA, PRACINHA E MERCADO MUNICIPAL.



PARTE DOS MATERIAIS DESTINADOS PARA AS OBRAS DO CEMITÉRIO E VIELA DO EMILIO, AMBOS ESTOCADOS NA FRENTE DA GUARITA DO PÁTIO.



  
DANIELI SILVA PEREIRA

DIRETORA DE DEPARTAMENTO DE CONTROLE DE SUPRIMENTOS



**MUNICÍPIO DA ESTÂNCIA TURÍSTICA DE  
SÃO LUIZ DO PARAITINGA**

Praça Dr. Oswaldo Cruz, 03, Centro, CNPJ 46.631.248/0001-51 – Tel/Fax: |12| 3671-7000  
Email: prefeitura@saoluizdoparaitinga.sp.gov.br

**GALPÃO REFEITÓRIO.**

MADEIRA RECEBIDA POR MEIO DE DOAÇÃO DAS POLÍCIAS AMBIENTAL E MILITAR.



NO LOCAL TAMBÉM ENCONTRA SE ARMAZENADO SOBRES DE MATERIAIS DAS OBRAS, PARA MAIS TARDE SEREM UTILIZADOS EM OUTRAS OBRAS.

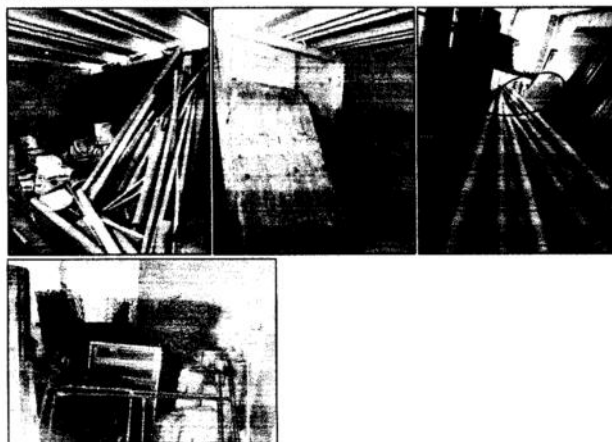

  
DANIELI SILVA PEREIRA

DIRETORA DE DEPARTAMENTO DE CONTROLE DE SUPRIMENTOS





**MUNICÍPIO DA ESTÂNCIA TURÍSTICA DE  
SÃO LUIZ DO PARAITINGA**

Praça Dr. Oswaldo Cruz, 03, Centro, CNPJ 46.631.248/0001-51 – Tel/Fax: |12| 3671-7000  
Email: prefeitura@saoluizdoparaitinga.sp.gov.br

**ARTEFATOS DE CIMENTO LOCALIZADOS NA ÁREA DA ETA.**

RELATÓRIO FOTOGRÁFICO DE PARTE DO MATERIAL ADQUIRIDO PARA O CALÇAMENTO DE PARTE DA  
ESTRADA DO BAIRRO DA CACHOEIRINHA NO DISTRITO DE CATUÇABA.

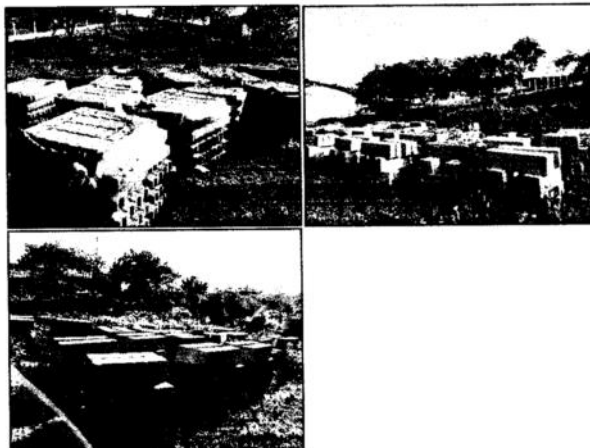

 Daniela  
DANIELLI SILVA PEREIRA

DIRETORA DE DEPARTAMENTO DE CONTROLE DE SUPRIMENTOS





**MUNICÍPIO DA ESTÂNCIA TURÍSTICA DE  
SÃO LUIZ DO PARAITINGA**

Praça Dr. Oswaldo Cruz, 03, Centro, CNPJ 46.631.248/0001-51 – Tel/Fax: |12| 3671-7000  
Email: prefeitura@saoluizdoparaitinga.sp.gov.br

DEMAIS TIPOS DE MATERIAIS ESTOCADOS NA ETA, TUBOS DE VÁRIAS MEDIDAS, LAJOTAS 16 FACES, GUIAS E TAMBÉM VARAS DE EUCALIPTO PARA USO EM OBRAS NÃO EPECIFICADAS.

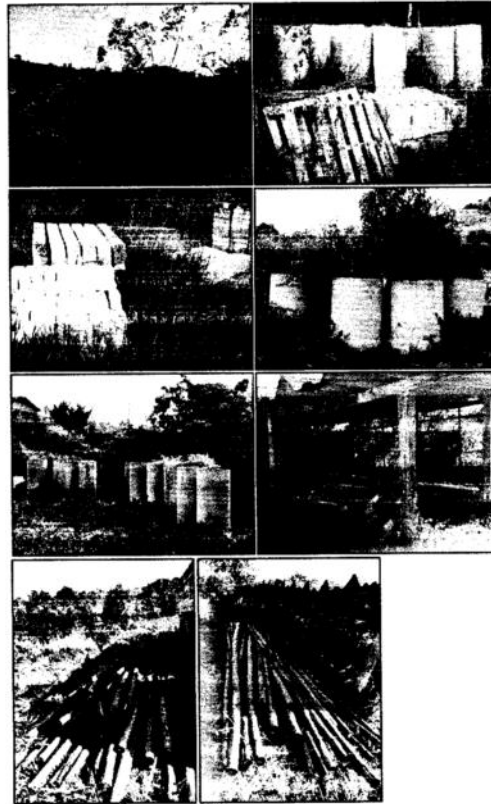

  
DANIELI SILVA PEREIRA

DIRETORA DE DEPARTAMENTO DE CONTROLE DE SUPRIMENTOS